

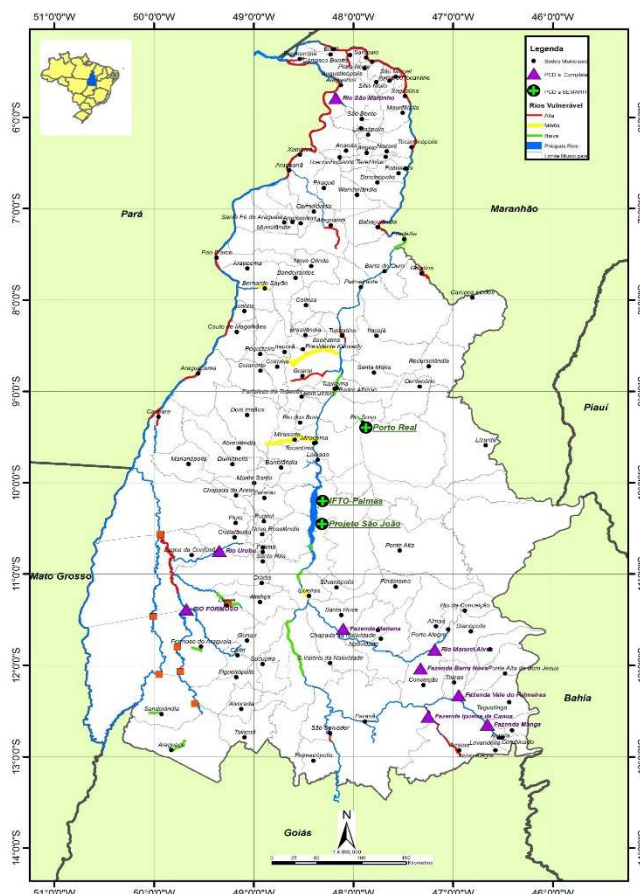

MONITORAMENTO HIDROMETEROLÓGICO

Estações Hidrometeorológicas e Telemétricas no Estado



As Plataformas de Coleta de Dados – PCD's, produzem e transmitem dados de chuvas, nível dos rios e vazão, em tempo real, via satélite até os servidores da Agência Nacional de Águas – ANA, sendo disponibilizados via web e processados pelos técnicos da Sala de Situação.

ÚLTIMOS DADOS - 96h CHUVA (mm)

Código	Estação	Data e Hora	Último	4h	8h	12h	24h	96h
21891000	BARRA DE PALMAS	05/12/2016 13:00	0	0	0	0	0	53,2
22160000	RNQA_TO-6456-I-1_GURUPI	05/12/2016 12:30	0	0	0,4	0,4	2,4	10,6
22220000	PORTO JERÔNIMO - FAZ, PIRACICABA	05/12/2016 12:30	0	0,2	1,2	1,2	1,2	71,8
22670000	RIO NOVO	05/12/2016 12:30	0	0	0,2	0,2	4,2	117,4
22680000	JATOBÁ (FAZENDA BOA NOVA)	05/12/2016 12:30	0	0	0	0	0	32
22900000	PORTO REAL	05/12/2016 12:30	0	0	0,2	0,2	2,4	11,2
23100000	TUPIRATINS	05/12/2016 12:30	0	0	0	0	0	31,4
23250000	GOIATINS	05/12/2016 12:30	0	0	0	0	0	0
23700000	DESCARRETO	05/12/2016 12:15	0	0	0	0	0	13,4
26057000	CHÁCARA BOA VISTA	05/12/2016 12:45	0	0,2	20,8	22,4	22,4	22,4
26710000	BARREIRA DO PEQUI	05/12/2016 12:15	0	0	0	2,4	5	5
26711000	FAZENDA COBRAPE	05/12/2016 12:15	0	0	0,2	0,4	3,4	11
26730000	PROJETO RIO FORMOSO	05/12/2016 12:30	0	0	0,2	0,6	25,2	25,2
26800000	BARREIRA DA CRUZ	05/12/2016 12:30	0	0	0	0,4	0,4	51,4
27110000	RIO DO COCO	05/12/2016 12:30	0	0	0	0	0	78,39
27320000	ARAGUACEMA (CHACARA ARAGUAIA)	05/12/2016 12:30	0	0	0	0	3	25,8
27500000	CONCEIÇÃO DO ARAGUAIA	05/12/2016 12:15	0	0	0	0	0	21
28200000	PONTE RIO LONTRA	05/12/2016 12:30	0	0	0	0	0	16,8
28280000	ARAGUANÃ	05/12/2016 12:30	0	0,2	2	2	2,2	12,4
28300000	XAMBIOÁ	05/12/2016 12:15	0	0	0	0	0	3
28850000	ARAGUATINS	05/12/2016 12:30	0	0	0	0	0,8	24

SITUAÇÃO DA CHUVA

- Sem Informação Atualizada
- Sem chuva
- Com chuva

INFORMAÇÕES ÚTEIS

* A chuva é medida em mm, o nível em cm e vazão em m³/s.

* As informações com chuva e sem chuva se referem à última hora transmitida.

* O prazo para considerar a informação atualizada é de 96 horas.



ÚLTIMOS DADOS - 96h

NÍVEL (cm)

Código	Estação	Data e Hora	Último	4h	8h	12h	24h	96h
21891000	BARRA DE PALMAS	05/12/2016 13:00	284	290	293	287	283	277
22160000	RNQA_TO-6456-I-1_GURUPI	05/12/2016 12:30	269	269	268	267	267	273
22220000	PORTO JERÔNIMO - FAZ, PIRACICABA	05/12/2016 12:30	205	243	160	167	218	172
22670000	RIO NOVO	05/12/2016 12:30	207	206	204	201	207	199
22680000	JATOBÁ (FAZENDA BOA NOVA)	05/12/2016 12:30	310	311	311	310	310	286
22900000	PORTO REAL	05/12/2016 12:30	71	73	75	76	88	
23100000	TUPIRATINS	05/12/2016 12:30	96	100	105	110	127	168
23250000	GOIATINS	05/12/2016 12:30	112	109	106	105	100	97
23700000	DESCARRETO	05/12/2016 12:15	101	103	92	85	109	122
26057000	CHÁCARA BOA VISTA	05/12/2016 12:45	102,8	102,8	102,8	102,8	102,8	102,8
26710000	BARREIRA DO PEQUI	05/12/2016 12:15	-21	-21	-21	-22	-22	-20
26711000	FAZENDA COBRAPE							
26730000	PROJETO RIO FORMOSO	05/12/2016 12:30	226	227	227	228	224	234
26800000	BARREIRA DA CRUZ	05/12/2016 12:30	20	20	20	21	25	17
27110000	RIO DO COCO	05/12/2016 12:30	38	36	37	37	37	33
27320000	ARAGUACEMA (CHACARA ARAGUAIA)	05/12/2016 12:30	338	338	338	338	336	326
27500000	CONCEIÇÃO DO ARAGUAIA							
28200000	PONTE RIO LONTRA	05/12/2016 12:30	148	148	149	150	155	153
28280000	ARAGUANÃ	05/12/2016 12:30	167	167	167	167	168	167
28300000	XAMBIOÁ	05/12/2016 12:15	255	254	254	254	252	240
28850000	ARAGUATINS	05/12/2016 12:30	303	303	301	303	298	289

SITUAÇÃO DO NÍVEL

Sem Informação Atualizada
Sem dado de referencia
Abaixo da cota com permanência de 95%
Nível normal (entre 5% e 95%)
Acima da cota com permanência de 5%
Acima da Cota de Alerta
Rio Cortado (-999,1)
Rio Seco (-999,2)
Sem Régua (-999,3)

INFORMAÇÕES ÚTEIS

- * A chuva é medida em mm, o nível em cm e vazão em m³/s.
- * A situação hidrológica se refere à última hora transmitida.
- * O prazo para considerar a informação atualizada é de 96 horas.

ÚLTIMOS DADOS - 96h

VAZÃO (m³/s)

Código	Estação	Data e Hora	Último	4h	8h	12h	24h	96h
21891000	BARRA DE PALMAS							
22160000	RNQA_TO-6456-I-1_GURUPI							
22220000	PORTO JERÔNIMO - FAZ, PIRACICABA	05/12/2016 12:30	66,66	127,97	7,44	15,04	86,81	20,98
22670000	RIO NOVO							
22680000	JATOBÁ (FAZENDA BOA NOVA)	05/12/2016 12:30	177,68	179,78	179,78	177,68	177,68	130,11
22900000	PORTO REAL	05/12/2016 12:30	320,82	325,42	330,02	332,33	360,2	
23100000	TUPIRATINS	05/12/2016 12:30	1028,09	1050,88	1079,65	1108,72	1209,82	1467,71
23250000	GOIATINS	05/12/2016 12:30	84,82	81,55	78,28	77,2	71,77	68,51
23700000	DESCARRETO	05/12/2016 12:15	1620,93	1672,39	1397,74	1233,81	1830,79	2194,3
26057000	CHÁCARA BOA VISTA	05/12/2016 12:45	1,62	1,62	1,62	1,62	1,62	1,62
26710000	BARREIRA DO PEQUI	05/12/2016 12:15	0,26	0,26	0,26	0,18	0,18	0,34
26711000	FAZENDA COBRAPE							
26730000	PROJETO RIO FORMOSO	05/12/2016 12:30	6,94	7,05	7,05	7,16	6,73	7,85
26800000	BARREIRA DA CRUZ	05/12/2016 12:30	0	0	0	0	0	0
27110000	RIO DO COCO							
27320000	ARAGUACEMA (CHACARA ARAGUAIA)							
27500000	CONCEIÇÃO DO ARAGUAIA							
28200000	PONTE RIO LONTRA	05/12/2016 12:30	9,27	9,27	9,39	9,5	10,09	9,85
28280000	ARAGUANÃ							
28300000	XAMBIOÁ	05/12/2016 12:15	1390,34	1378,8	1378,8	1378,8	1355,94	1225,06
28850000	ARAGUATINS	05/12/2016 12:30	1725,39	1725,39	1689,99	1725,39	1637,15	1480,5

SITUAÇÃO DA VAZÃO

Sem Informação Atualizada
Sem dado de referencia
Abaixo da vazão com permanência 95%
Vazão normal (entre 5% e 95%)
Acima da vazão com permanência de 5%

INFORMAÇÕES ÚTEIS

- * A chuva é medida em mm, o nível em cm e vazão em m³/s.
- * A situação hidrológica se refere à última hora transmitida.
- * O prazo para considerar a informação atualizada é de 96 horas.

Fonte: Agência Nacional de Águas – ANA, disponível em <http://mapas-hidro.ana.gov.br>

AVISOS



MONITORAMENTO DAS PCD's

15 DIAS

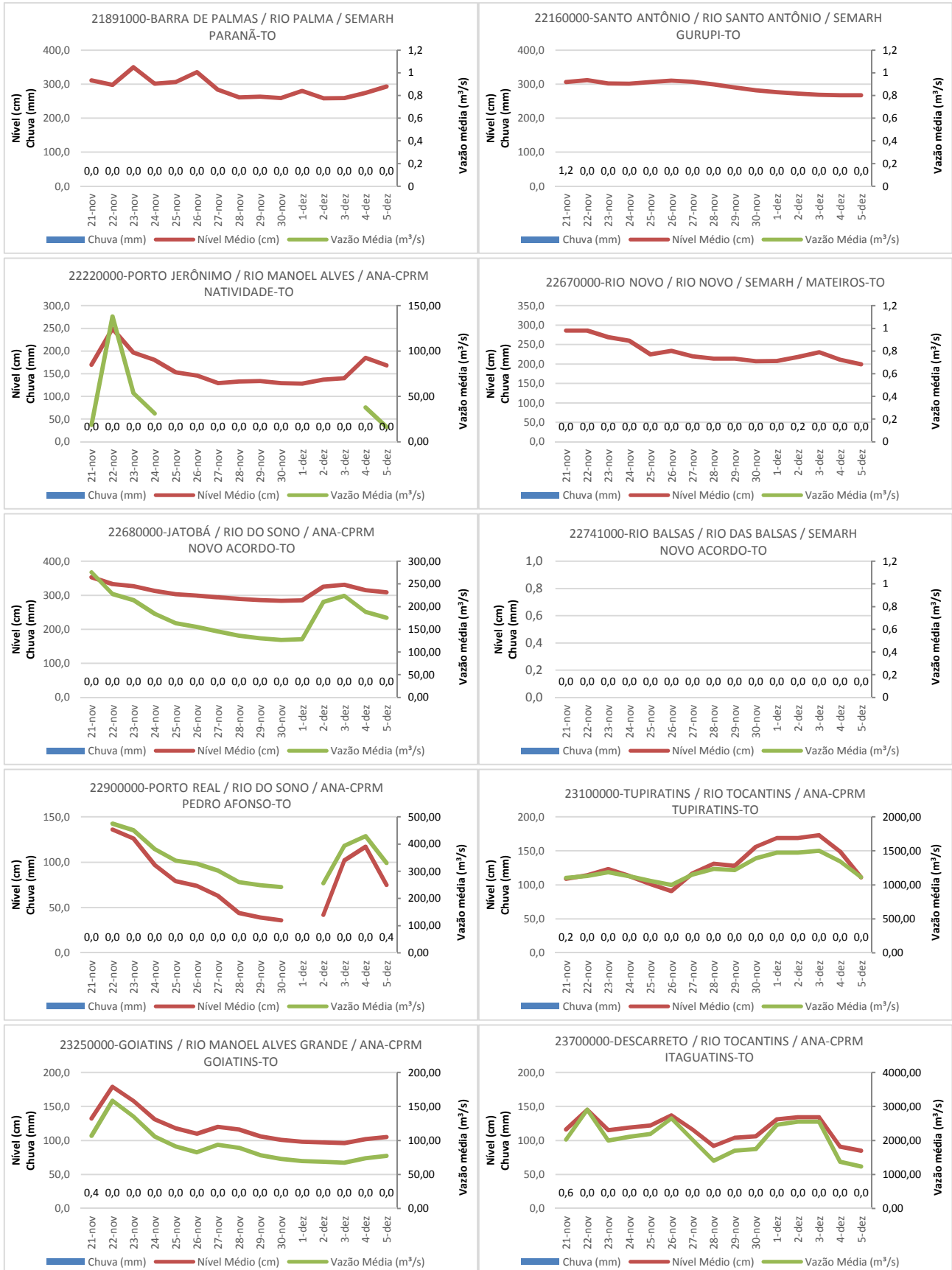

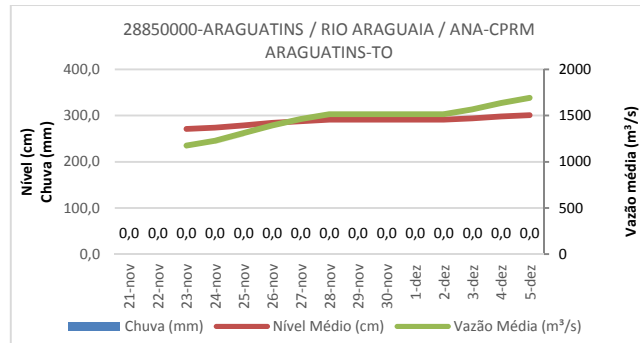

Fonte: Agência Nacional de Águas – ANA, disponível em www.gestorpcd.ana.gov.br

AVISOS

LORENZO RIGO HOLSBACH
Gerente de Hidrometeorologia

ALDO ARAÚJO DE AZEVEDO
Diretor de Recursos Hídricos