

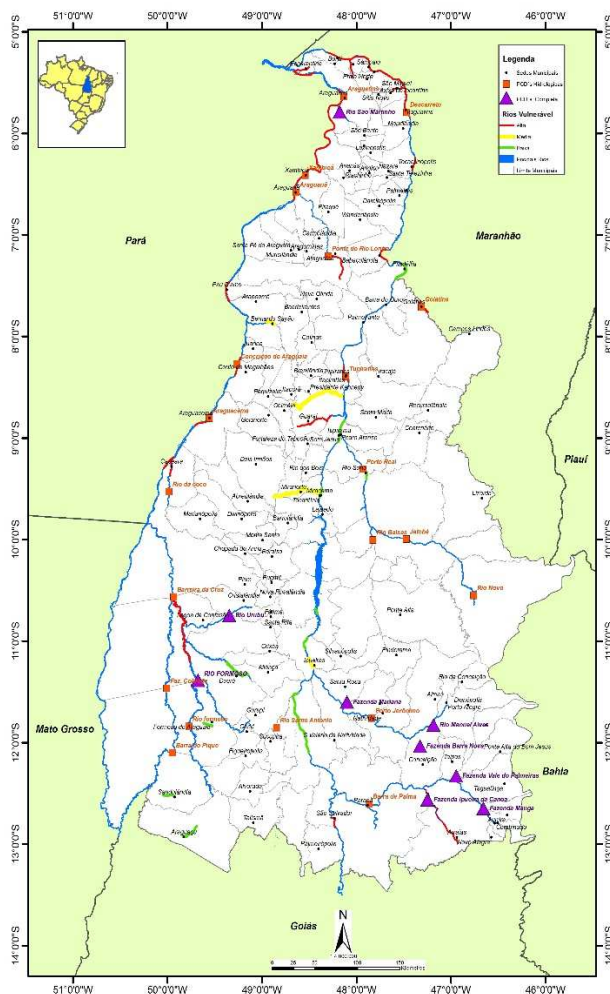

MONITORAMENTO HIDROMETEROLÓGICO

As Plataformas de Coleta de Dados – PCD's, produzem e transmitem dados de chuvas, nível dos rios e vazão, em tempo real, via satélite até os servidores da Agência Nacional de Águas – ANA, sendo disponibilizados via web e processados pelos técnicos da Sala de Situação.

Estações Hidrometeorológicas no Estado



ÚLTIMOS DADOS - 96h

CHUVA (mm)

Código	Estação	Data e Hora	Último	4h	8h	12h	24h	96h
21891000	BARRA DE PALMAS	20/12/2016 13:00	0	0	0	0	0,2	32
22160000	RNQA_TO-6456-I-1_GURUPI	20/12/2016 12:30	0	0	0	0	0	45,6
22220000	PORTO JERÔNIMO - FAZ, PIRACICABA	20/12/2016 12:30	0	0	0	0	0	24
22670000	RIO NOVO	20/12/2016 12:30	0	0	0	0	0	4,4
22680000	JATOBÁ (FAZENDA BOA NOVA)	20/12/2016 12:30	0	0	0	0	0	0
22741000	RIO BALSAS	20/12/2016 12:30	0	0	3	32	32	32,2
22900000	PORTO REAL	20/12/2016 12:30	0	0	0	0	0	1
23100000	TUPIRATINS	20/12/2016 12:30	0	0	0	0	0	11,6
23250000	GOIATINS	20/12/2016 12:30	0	0	0	0	1	5,2
23700000	DESCARRETO	20/12/2016 12:15	0	0	0	0	0	23,4
26710000	BARREIRA DO PEQUI	20/12/2016 12:15	0	13,4	41,4	41,4	41,4	67,59
26711000	FAZENDA COBRAPE	20/12/2016 12:15	0	1,2	1,4	1,4	1,6	18
26730000	PROJETO RIO FORMOSO	20/12/2016 08:30	0,4	15	15	15	15	15,2
26800000	BARREIRA DA CRUZ	20/12/2016 12:30	0	4,4	14,2	14,2	14,2	26,4
27110000	RIO DO COCO	20/12/2016 12:30	0,2	0,2	0,2	0,4	1,8	32,2
27320000	ARAGUACEMA (CHACARA ARAGUAIA)	20/12/2016 12:30	0	0	0	0	2	23,2
27500000	CONCEIÇÃO DO ARAGUAIA	20/12/2016 12:15	0	0	0	0	2,2	47,2
28200000	PONTE RIO LONTRA	20/12/2016 12:30	0	0	0	0	0	15,4
28280000	ARAGUANÃ	20/12/2016 12:30	0	0,2	0,2	0,2	0,8	35,6
28300000	XAMBIOÁ	20/12/2016 11:15	0	0	0	0	0,2	50
28850000	ARAGUATINS	20/12/2016 12:30	0	0	0	0	0	44

SITUAÇÃO DA CHUVA

- Sem Informação Atualizada
- Sem chuva
- Com chuva

INFORMAÇÕES ÚTEIS

- * A chuva é medida em mm, o nível em cm e vazão em m³/s.
- * As informações com chuva e sem chuva se referem à última hora transmitida.
- * O prazo para considerar a informação atualizada é de 96 horas.



ÚLTIMOS DADOS - 96h

NÍVEL (cm)

Código	Estação	Data e Hora	Último	4h	8h	12h	24h	96h
21891000	BARRA DE PALMAS	20/12/2016 13:00	272	273	272	278	295	359
22160000	RNQA_TO-6456-I-1_GURUPI	20/12/2016 13:30	315	315	316	316	317	300
22220000	PORTO JERÔNIMO - FAZ, PIRACICABA	20/12/2016 12:30	236	281	195	207	258	300
22670000	RIO NOVO	20/12/2016 13:30	247	243	249	247	254	214
22680000	JATOBÁ (FAZENDA BOA NOVA)	20/12/2016 12:30	306	308	309	309	312	354
22741000	RIO BALSAS	20/12/2016 13:30	175		182		183	216
22900000	PORTO REAL	20/12/2016 12:30	86	87	89	90	94	153
23100000	TUPIRATINS	20/12/2016 12:30	193	178	171	173	195	225
23250000	GOIATINS	20/12/2016 12:30	116	116	116	116	119	179
23700000	DESCARRETO	20/12/2016 13:15	130	151	168	177	113	125
26710000	BARREIRA DO PEQUI	20/12/2016 13:15	0	-1	-6	-7	-9	-15
26711000	FAZENDA COBRAPE							
26730000	PROJETO RIO FORMOSO	20/12/2016 08:30	208	203	205	208	203	208
26800000	BARREIRA DA CRUZ	20/12/2016 12:30	25	21	23	28	25	37
27110000	RIO DO COCO	20/12/2016 12:30	66	64	63	63	60	52
27320000	ARAGUACEMA (CHACARA ARAGUAIA)	20/12/2016 12:30	363	363	362	361	361	355
27500000	CONCEIÇÃO DO ARAGUAIA	20/12/2016 13:15	325	326	326	324	324	318
28200000	PONTE RIO LONTRA	20/12/2016 12:30	209	211	214	216	221	246
28280000	ARAGUANÃ	20/12/2016 13:30	211	212	215	217	222	186
28300000	XAMBIOÁ	20/12/2016 13:15	291	291	291	291	290	282
28850000	ARAGUATINS	20/12/2016 12:30	350	350	350	351	349	337

SITUAÇÃO DO NÍVEL

Sem Informação Atualizada
Sem dado de referência
Abaixo da cota com permanência de 95%
Nível normal (entre 5% e 95%)
Acima da cota com permanência de 5%
Acima da Cota de Alerta
Rio Cortado (-999,1)
Rio Seco (-999,2)
Sem Régua (-999,3)

INFORMAÇÕES ÚTEIS

- * A chuva é medida em mm, o nível em cm e vazão em m³/s.
- * A situação hidrológica se refere à última hora transmitida.
- * O prazo para considerar a informação atualizada é de 96 horas.

ÚLTIMOS DADOS - 96h

VAZÃO (m³/s)

Código	Estação	Data e Hora	Último	4h	8h	12h	24h	96h
21891000	BARRA DE PALMAS							
22160000	RNQA_TO-6456-I-1_GURUPI							
22220000	PORTO JERÔNIMO - FAZ, PIRACICABA	20/12/2016 12:30	116,16	195,39	51,88	69,7	153,96	230,9
22670000	RIO NOVO							
22680000	JATOBÁ (FAZENDA BOA NOVA)	20/12/2016 12:30	169,38	173,51	175,59	175,59	181,88	277,98
22741000	RIO BALSAS							
22900000	PORTO REAL	20/12/2016 12:30	355,53	357,86	362,54	364,88	374,28	517,13
23100000	TUPIRATINS	20/12/2016 12:30	1634,45	1533,56	1487,35	1500,49	1648,09	1858,05
23250000	GOIATINS	20/12/2016 12:30	89,18	89,18	89,18	89,18	92,45	158,53
23700000	DESCARRETO	20/12/2016 13:15	2431,53	3101,91	3693,72	4024,35	1939,7	2282,07
26710000	BARREIRA DO PEQUI	20/12/2016 13:15	3,84	3,59	2,45	2,24	1,85	0,89
26711000	FAZENDA COBRAPE							
26730000	PROJETO RIO FORMOSO	20/12/2016 08:30	5,19	4,76	4,93	5,19	4,76	5,19
26800000	BARREIRA DA CRUZ	20/12/2016 12:30	0	0	0	0	0	3,28
27110000	RIO DO COCO							
27320000	ARAGUACEMA (CHACARA ARAGUAIA)							
27500000	CONCEIÇÃO DO ARAGUAIA	20/12/2016 13:15	2009,92	2023,42	2023,42	1996,45	1996,45	1916,43
28200000	PONTE RIO LONTRA	20/12/2016 12:30	17,22	17,51	17,96	18,25	19,01	22,95
28280000	ARAGUANÃ							
28300000	XAMBIOÁ	20/12/2016 13:15	1859,95	1859,95	1859,95	1859,95	1845,4	1732,22
28850000	ARAGUATINS	20/12/2016 12:30	2592,3	2592,3	2592,3	2611,41	2573,21	2346,23

SITUAÇÃO DA VAZÃO

Sem Informação Atualizada
Sem dado de referência
Abaixo da vazão com permanência 95%
Vazão normal (entre 5% e 95%)
Acima da vazão com permanência de 5%

INFORMAÇÕES ÚTEIS

- * A chuva é medida em mm, o nível em cm e vazão em m³/s.
- * A situação hidrológica se refere à última hora transmitida.
- * O prazo para considerar a informação atualizada é de 96 horas.

Fonte: Agência Nacional de Águas – ANA, disponível em <http://mapas-hidro.ana.gov.br>

AVISOS



MONITORAMENTO DAS PCD's

15 DIAS



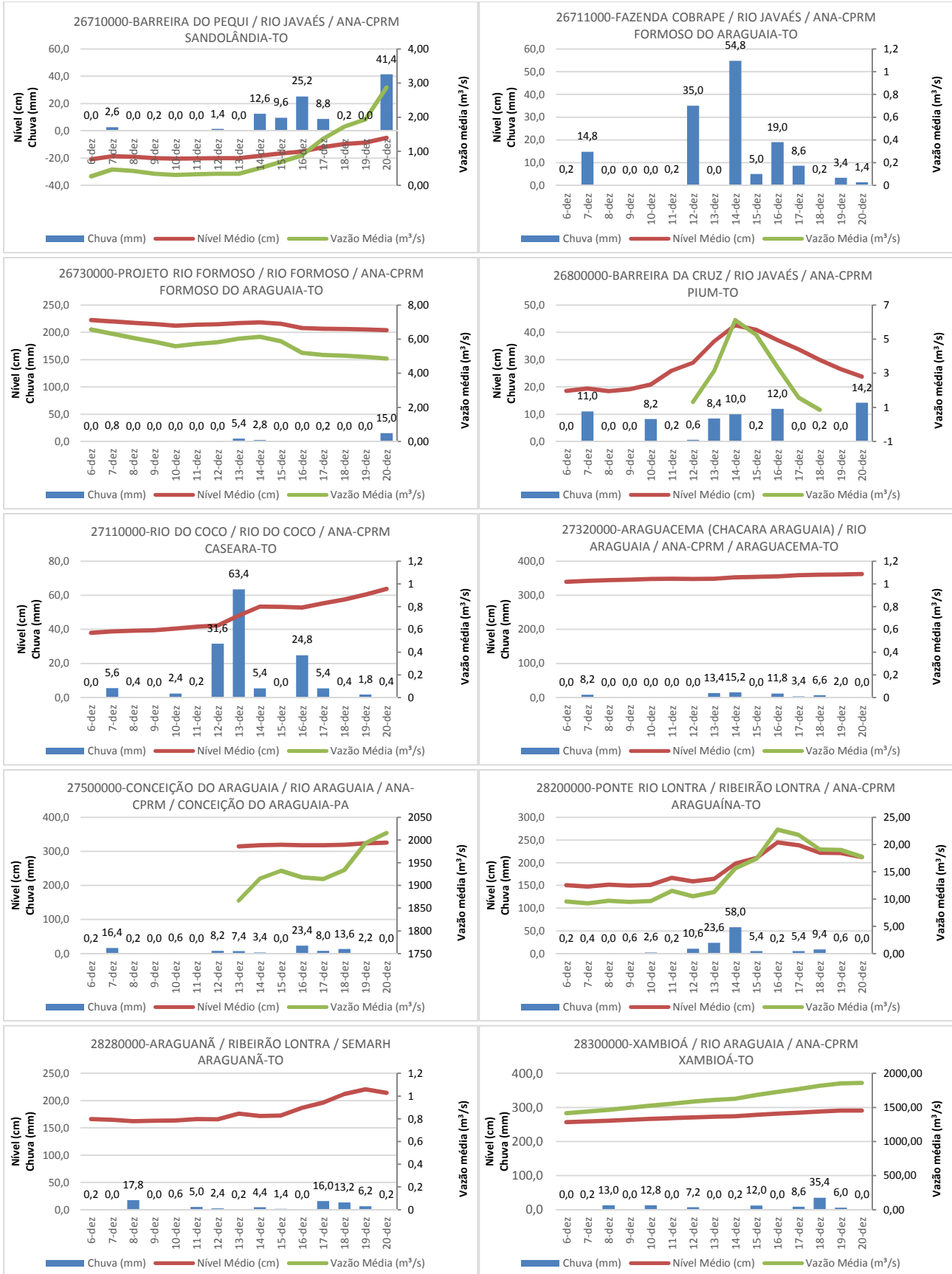

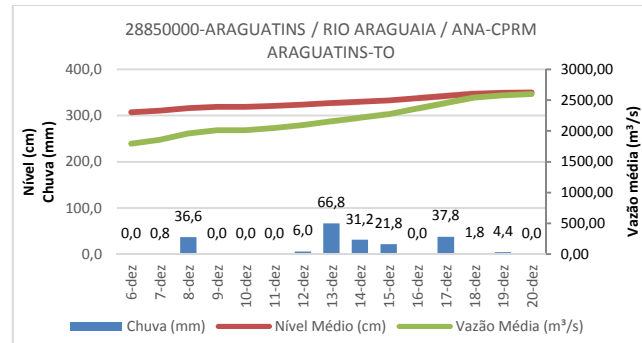

Fonte: Agência Nacional de Águas – ANA, disponível em www.gestorpcd.ana.gov.br

AVISOS

LORENZO RIGO HOLSBACH
Gerente de Hidrometeorologia

ALDO ARAÚJO DE AZEVEDO
Diretor de Recursos Hídricos