

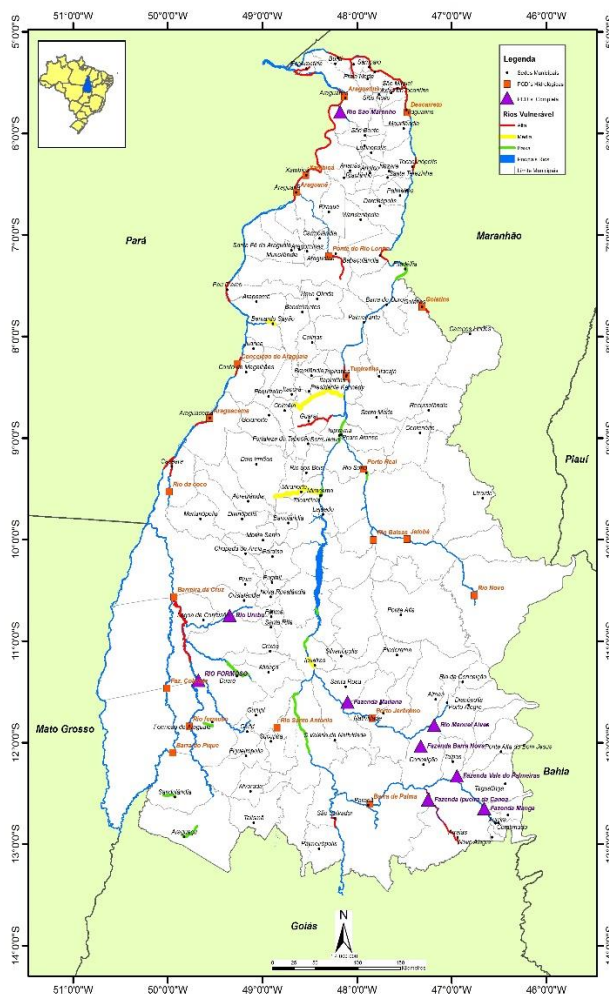

MONITORAMENTO HIDROMETEROLÓGICO

As Plataformas de Coleta de Dados – PCD's, produzem e transmitem dados de chuvas, nível dos rios e vazão, em tempo real, via satélite até os servidores da Agência Nacional de Águas – ANA, sendo disponibilizados via web e processados pelos técnicos da Sala de Situação.

Estações Hidrometeorológicas no Estado



ÚLTIMOS DADOS - 96h

CHUVA (mm)

Código	Estação	Data e Hora	Último	4h	8h	12h	24h	96h
21891000	BARRA DE PALMAS	08/03/2017 12:00	0	0,2	0,2	0,2	0,8	0,8
22160000	GURUPI	08/03/2017 11:30	0	0	11,4	11,4	28,6	49,8
22220000	PORTO JERÔNIMO - FAZ, PIRACICABA	08/03/2017 11:30	0	0	0	0	0	0
22670000	RIO NOVO	08/03/2017 11:30	0	0	0	0	0	0,4
22680000	JATOBÁ (FAZENDA BOA NOVA)	08/03/2017 11:30	0	0	0	0,2	35,6	35,6
22741000	RIO BALSAS	08/03/2017 11:30	0	0	0	0	3,2	9,59
22900000	PORTO REAL	08/03/2017 11:30	0	0	0	0	0	0,8
23100000	TUPIRATINS	08/03/2017 11:30	0	0,2	0,2	5,8	5,8	5,8
23250000	GOIATINS	08/03/2017 11:30	0	0	0	0	0	0,2
23700000	DESCARRETO	08/03/2017 11:15	0	0	0	0	8,2	13
26710000	BARREIRA DO PEQUI	08/03/2017 11:15	0	0	0	0	0	33,2
26711000	FAZENDA COBRAPE	08/03/2017 11:15	0	0	0	0	0	3
26730000	PROJETO RIO FORMOSO	08/03/2017 11:30	0	0	0,2	0,2	0,2	0,2
26800000	BARREIRA DA CRUZ	08/03/2017 11:30	0	0	0	0	0	24,8
27110000	RIO DO COCO	08/03/2017 11:30	0	0	0	0	0	96,8
27320000	ARAGUACEMA (CHACARA ARAGUAIA)	08/03/2017 11:30	0	0,2	2,2	2,2	2,2	38,6
27500000	CONCEIÇÃO DO ARAGUAIA	08/03/2017 11:15	0	0	1,6	1,6	1,6	3,4
28200000	PONTE RIO LONTRA	08/03/2017 11:30	0	0	0	0	0	0,4
28280000	ARAGUANÃ	08/03/2017 11:30	0	0	0	0	0	4,4
28300000	XAMBOIÁ	08/03/2017 11:15	0	0	0	0,2	0,4	15
28850000	ARAGUATINS	08/03/2017 11:30	0	0	0	0	8,4	15

SITUAÇÃO DA CHUVA

- Sem Informação Atualizada
- Sem chuva
- Com chuva

INFORMAÇÕES ÚTEIS

- * A chuva é medida em mm, o nível em cm e vazão em m3/s.
- * As informações com chuva e sem chuva se referem à última hora transmitida.
- * O prazo para considerar a informação atualizada é de 96 horas.



ÚLTIMOS DADOS - 96h

NÍVEL (cm)

Código	Estação	Data e Hora	Último	4h	8h	12h	24h	96h
21891000	BARRA DE PALMAS	08/03/2017 12:00	276	280	272	283	281	307
22160000	GURUPI	08/03/2017 11:30	532	532	530	530	526	540
22220000	PORTO JERÔNIMO - FAZ, PIRACICABA	08/03/2017 11:30	273	244	227	231	274	309
22670000	RIO NOVO	08/03/2017 11:30	208	207	211	209	211	269
22680000	JATOBÁ (FAZENDA BOA NOVA)	08/03/2017 11:30	326	326	329	339	324	364
22741000	RIO BALSAS	08/03/2017 11:30	244	245	251	257	243	300
22900000	PORTO REAL	08/03/2017 11:30	161	157	156	156	158	261
23100000	TUPIRATINS							
23250000	GOIATINS	08/03/2017 11:30	176	177	176	173	176	208
23700000	DESCARRETO	08/03/2017 11:15	208	216	215	212	201	229
26710000	BARREIRA DO PEQUI	08/03/2017 11:15	349	349	350	351	353	353
26711000	FAZENDA COBRAPE							
26730000	PROJETO RIO FORMOSO	08/03/2017 11:30	536	536	537	538	539	540
26800000	BARREIRA DA CRUZ	08/03/2017 11:30	386	384	385	385	385	
27110000	RIO DO COCO	08/03/2017 11:30	467	466	466	466	465	451
27320000	ARAGUACEMA (CHACARA ARAGUAIA)	08/03/2017 11:30	691	691	690	689	689	681
27500000	CONCEIÇÃO DO ARAGUAIA	08/03/2017 11:15	641	641	640	639	637	633
28200000	PONTE RIO LONTRA	08/03/2017 11:30	290	292	297	300	305	294
28280000	ARAGUANÃ	08/03/2017 11:30	295	297	300	303	311	354
28300000	XAMBIOÁ	08/03/2017 11:15	556	557	557	557	558	556
28850000	ARAGUATINS	08/03/2017 11:30	720	722	722	723	724	715

SITUAÇÃO DO NÍVEL

Sem Informação Atualizada
Sem dado de referência
Abaixo da cota com permanência de 95%
Nível normal (entre 5% e 95%)
Acima da cota com permanência de 5%
Acima da Cota de Alerta
Rio Cortado (-999,1)
Rio Seco (-999,2)
Sem Régua (-999,3)

INFORMAÇÕES ÚTEIS

- * A chuva é medida em mm, o nível em cm e vazão em m³/s.
- * A situação hidrológica se refere à última hora transmitida.
- * O prazo para considerar a informação atualizada é de 96 horas.

ÚLTIMOS DADOS - 96h

VAZÃO (m³/s)

Código	Estação	Data e Hora	Último	4h	8h	12h	24h	96h
21891000	BARRA DE PALMAS							
22160000	GURUPI							
22220000	PORTO JERÔNIMO - FAZ, PIRACICABA	08/03/2017 11:30	180,78	129,68	101,29	107,85	182,59	248,08
22670000	RIO NOVO							
22680000	JATOBÁ (FAZENDA BOA NOVA)	08/03/2017 11:30	212,27	212,27	219,01	241,99	207,83	302,97
22741000	RIO BALSAS							
22900000	PORTO REAL	08/03/2017 11:30	537,06	527,08	524,59	524,59	529,57	799,16
23100000	TUPIRATINS							
23250000	GOIATINS	08/03/2017 11:30	155,2	156,31	155,2	151,88	155,2	190,76
23700000	DESCARRETO	08/03/2017 11:15	5252,34	5591,18	5548,34	5420,65	4963,16	6160,55
26710000	BARREIRA DO PEQUI	08/03/2017 11:15	380,26	380,26	382,01	383,77	387,28	387,28
26711000	FAZENDA COBRAPE							
26730000	PROJETO RIO FORMOSO	08/03/2017 11:30	156,73	156,73	157,8	158,88	159,97	161,07
26800000	BARREIRA DA CRUZ	08/03/2017 11:30	681,54	674,98	678,26	678,26	678,26	
27110000	RIO DO COCO							
27320000	ARAGUACEMA (CHACARA ARAGUAIA)							
27500000	CONCEIÇÃO DO ARAGUAIA	08/03/2017 11:15	7855,98	7855,98	7832,93	7809,9	7763,94	7672,32
28200000	PONTE RIO LONTRA	08/03/2017 11:30	30,58	30,95	31,87	32,43	33,38	31,31
28280000	ARAGUANÃ							
28300000	XAMBIOÁ	08/03/2017 11:15	10425,04	10467,23	10467,23	10467,23	10509,49	10425,04
28850000	ARAGUATINS	08/03/2017 11:30	10870,8	10920,43	10920,43	10945,26	10970,1	10746,91

SITUAÇÃO DA VAZÃO

Sem Informação Atualizada
Sem dado de referência
Abaixo da vazão com permanência 95%
Vazão normal (entre 5% e 95%)
Acima da vazão com permanência de 5%

INFORMAÇÕES ÚTEIS

- * A chuva é medida em mm, o nível em cm e vazão em m³/s.
- * A situação hidrológica se refere à última hora transmitida.
- * O prazo para considerar a informação atualizada é de 96 horas.

Fonte: Agência Nacional de Águas – ANA, disponível em <http://mapas-hidro.ana.gov.br>

AVISOS

- Estação 26711000-Fazenda Cobrape: Em manutenção.



MONITORAMENTO DAS PCD'S

15 DIAS

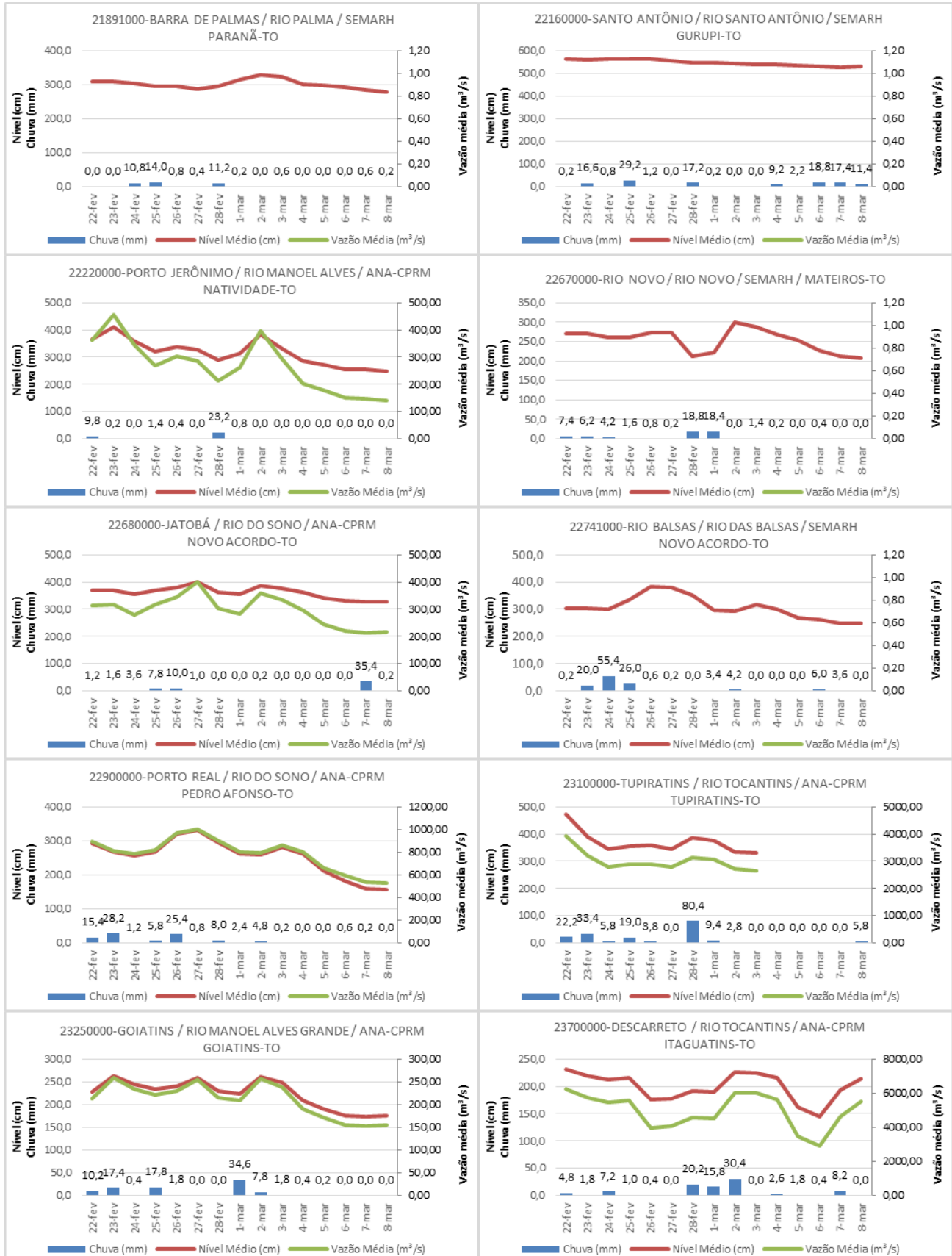

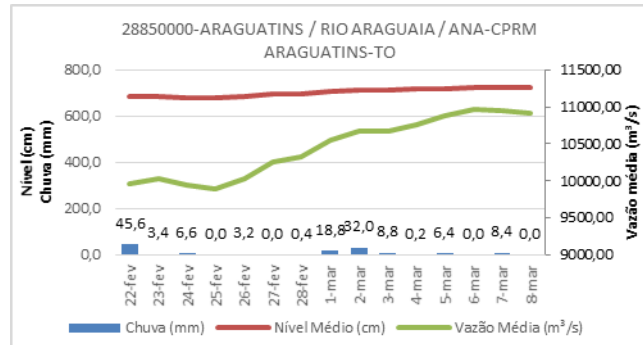

Fonte: Agência Nacional de Águas – ANA, disponível em www.gestorpcd.ana.gov.br

AVISOS

- Estação 26711000-Fazenda Cobrape: Em manutenção.

LORENZO RIGO HOLSBACH
Gerente de Hidrometeorologia

ALDO ARAÚJO DE AZEVEDO
Diretor de Recursos Hídricos