

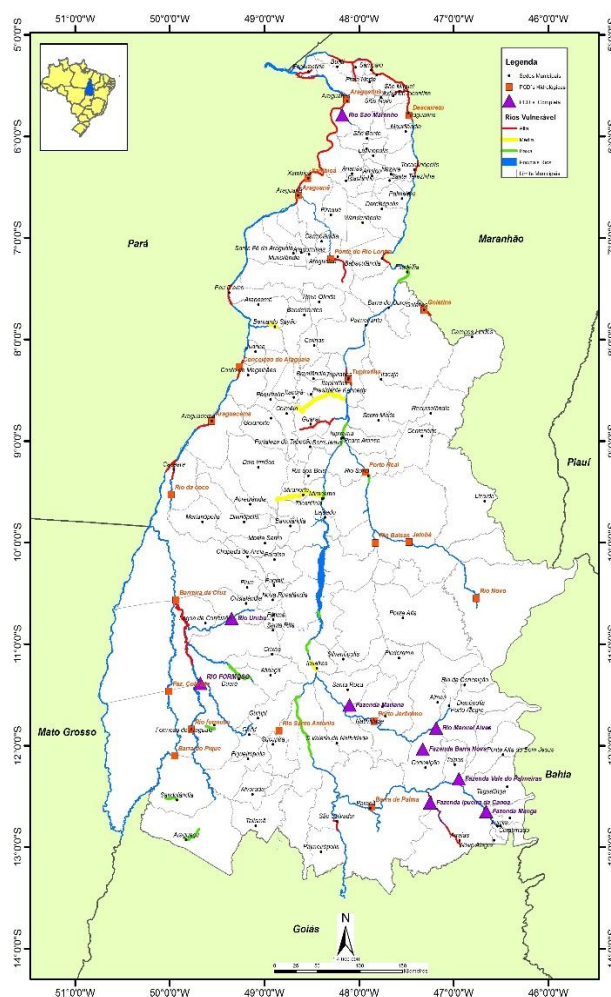

MONITORAMENTO HIDROMETEROLÓGICO

As Plataformas de Coleta de Dados – PCD's, produzem e transmitem dados de chuvas, nível dos rios e vazão, em tempo real, via satélite até os servidores da Agência Nacional de Águas – ANA, sendo disponibilizados via web e processados pelos técnicos da Sala de Situação.

Estações Hidrometeorológicas no Estado



ÚLTIMOS DADOS - 96h

CHUVA (mm)

Código	Estação	Data e Hora	Último	4h	8h	12h	24h	96h
21891000	BARRA DE PALMAS	14/03/2017 12:00	0	0	0	0	0	4,4
22160000	GURUPI	14/03/2017 11:30	0	0	0	0	0	62
22220000	PORTO JERÔNIMO - FAZ, PIRACICABA	14/03/2017 11:30	0	0	0	0	0	2,6
22670000	RIO NOVO	14/03/2017 11:30	0	0	0,2	0,6	0,6	0,6
22680000	JATOBÁ (FAZENDA BOA NOVA)	14/03/2017 11:30	0	0,2	0,2	0,2	0,2	0,2
22741000	RIO BALSAS	14/03/2017 11:30	0	0,2	0,6	0,6	0,6	0,6
22900000	PORTO REAL	14/03/2017 11:30	0	0	0	0	0	0
23100000	TUPIRATINS	14/03/2017 11:30	0	0	0	0	0,2	15,6
23250000	GOIATINS	14/03/2017 11:30	0	0,2	0,2	0,4	0,4	0,4
23700000	DESCARRETO	14/03/2017 11:15	0	0	0	0	0,4	30,8
26710000	BARREIRA DO PEQUI	14/03/2017 11:15	0	0	0	0	0	13,6
26711000	FAZENDA COBRAPE	14/03/2017 11:15	0	0	0	0	0	26,2
26730000	PROJETO RIO FORMOSO	14/03/2017 11:30	0	0	0	0	0	20,2
26800000	BARREIRA DA CRUZ	14/03/2017 11:30	0	0	0	0	0	12
27110000	RIO DO COCO	14/03/2017 11:30	0	0	0	0	0	2,4
27320000	ARAGUACEMA (CHACARA ARAGUAIA)	14/03/2017 11:30	0	0	0	0	0,2	3,8
27500000	CONCEIÇÃO DO ARAGUAIA	14/03/2017 11:15	0	0	0	0	0	41,4
28200000	PONTE RIO LONTRA	14/03/2017 11:30	0	0	0	0	0	68,19
28280000	ARAGUANÃ	14/03/2017 11:30	0	0	0	0	0,2	42,6
28300000	XAMBIOÁ	14/03/2017 11:15	0	0	0	0	0,2	10,2
28850000	ARAGUATINS	14/03/2017 11:30	0	0	0	0	0	16,6

SITUAÇÃO DA CHUVA

- Sem Informação Atualizada
- Sem chuva
- Com chuva

INFORMAÇÕES ÚTEIS

- * A chuva é medida em mm, o nível em cm e vazão em m³/s.
- * As informações com chuva e sem chuva se referem à última hora transmitida.
- * O prazo para considerar a informação atualizada é de 96 horas.



ÚLTIMOS DADOS - 96h

NÍVEL (cm)

Código	Estação	Data e Hora	Último	4h	8h	12h	24h	96h
21891000	BARRA DE PALMAS	14/03/2017 12:00	271	267	271	285	286	275
22160000	GURUPI	14/03/2017 11:30	525	526	528	530	536	526
22220000	PORTO JERÔNIMO - FAZ, PIRACICABA	14/03/2017 11:30	313	241	233	232	280	259
22670000	RIO NOVO	14/03/2017 11:30	89	87	89	74	113	145
22680000	JATOBÁ (FAZENDA BOA NOVA)	14/03/2017 11:30	315	314	314	315	315	324
22741000	RIO BALSAS	14/03/2017 11:30	248	248	249	249	268	262
22900000	PORTO REAL	14/03/2017 11:30	126	128	132	139	134	181
23100000	TUPIRATINS							
23250000	GOIATINS	14/03/2017 11:30	172	170	169	167	164	198
23700000	DESCARRETO	14/03/2017 11:15	179	193	184	163	151	223
26710000	BARREIRA DO PEQUI	14/03/2017 11:15	316	317	318	319	322	338
26711000	FAZENDA COBRAPE							
26730000	PROJETO RIO FORMOSO	14/03/2017 11:30	496	497	499	501	506	528
26800000	BARREIRA DA CRUZ	14/03/2017 11:30	396	395	395	395	394	389
27110000	RIO DO COCO	14/03/2017 11:30	466	467	467	467	468	469
27320000	ARAGUACEMA (CHACARA ARAGUAIA)	14/03/2017 11:30	700	701	701	700	701	698
27500000	CONCEIÇÃO DO ARAGUAIA	14/03/2017 11:15	656	658	659	657	658	650
28200000	PONTE RIO LONTRA	14/03/2017 11:30	370	374	378	382	394	310
28280000	ARAGUANÃ	14/03/2017 11:30	302	303	303	304	304	320
28300000	XAMBIOÁ	14/03/2017 11:15	560	560	560	559	559	559
28850000	ARAGUATINS	14/03/2017 11:30	734	735	735	736	738	727

SITUAÇÃO DO NÍVEL

Sem Informação Atualizada
Sem dado de referência
Abaixo da cota com permanência de 95%
Nível normal (entre 5% e 95%)
Acima da cota com permanência de 5%
Acima da Cota de Alerta
Rio Cortado (-999,1)
Rio Seco (-999,2)
Sem Régua (-999,3)

INFORMAÇÕES ÚTEIS

- * A chuva é medida em mm, o nível em cm e vazão em m³/s.
- * A situação hidrológica se refere à última hora transmitida.
- * O prazo para considerar a informação atualizada é de 96 horas.

ÚLTIMOS DADOS - 96h

VAZÃO (m³/s)

Código	Estação	Data e Hora	Último	4h	8h	12h	24h	96h
21891000	BARRA DE PALMAS							
22160000	GURUPI							
22220000	PORTO JERÔNIMO - FAZ, PIRACICABA	14/03/2017 11:30	255,79	124,57	111,16	109,5	193,55	155,72
22670000	RIO NOVO							
22680000	JATOBÁ (FAZENDA BOA NOVA)	14/03/2017 11:30	188,25	186,12	186,12	188,25	188,25	207,83
22741000	RIO BALSAS							
22900000	PORTO REAL	14/03/2017 11:30	450,8	455,66	465,41	482,54	470,29	587,45
23100000	TUPIRATINS							
23250000	GOIATINS	14/03/2017 11:30	150,77	148,56	147,45	145,24	141,92	179,63
23700000	DESCARRETO	14/03/2017 11:15	4099,42	4641,1	4289,65	3515,18	3101,91	5894,9
26710000	BARREIRA DO PEQUI	14/03/2017 11:15	324,49	326,12	327,76	329,4	334,34	361,25
26711000	FAZENDA COBRAPE							
26730000	PROJETO RIO FORMOSO	14/03/2017 11:30	117,91	118,78	120,55	122,33	126,86	148,3
26800000	BARREIRA DA CRUZ	14/03/2017 11:30	714,69	711,35	711,35	711,35	708,02	691,42
27110000	RIO DO COCO							
27320000	ARAGUACEMA (CHACARA ARAGUAIA)							
27500000	CONCEIÇÃO DO ARAGUAIA	14/03/2017 11:15	8204,94	8251,92	8275,45	8228,42	8251,92	8064,64
28200000	PONTE RIO LONTRA	14/03/2017 11:30	46,59	47,46	48,34	49,22	51,91	34,33
28280000	ARAGUANÃ							
28300000	XAMBIOÁ	14/03/2017 12:15	10594,21	10594,21	10594,21	10551,82	10551,82	10551,82

SITUAÇÃO DA VAZÃO

Sem Informação Atualizada
Sem dado de referência
Abaixo da vazão com permanência 95%
Vazão normal (entre 5% e 95%)
Acima da vazão com permanência de 5%

INFORMAÇÕES ÚTEIS

- * A chuva é medida em mm, o nível em cm e vazão em m³/s.
- * A situação hidrológica se refere à última hora transmitida.
- * O prazo para considerar a informação atualizada é de 96 horas.

Fonte: Agência Nacional de Águas – ANA, disponível em <http://mapas-hidro.ana.gov.br>

AVISOS

- Estação 26711000-Fazenda Cobrape: Em manutenção.



MONITORAMENTO DAS PCD's

15 DIAS

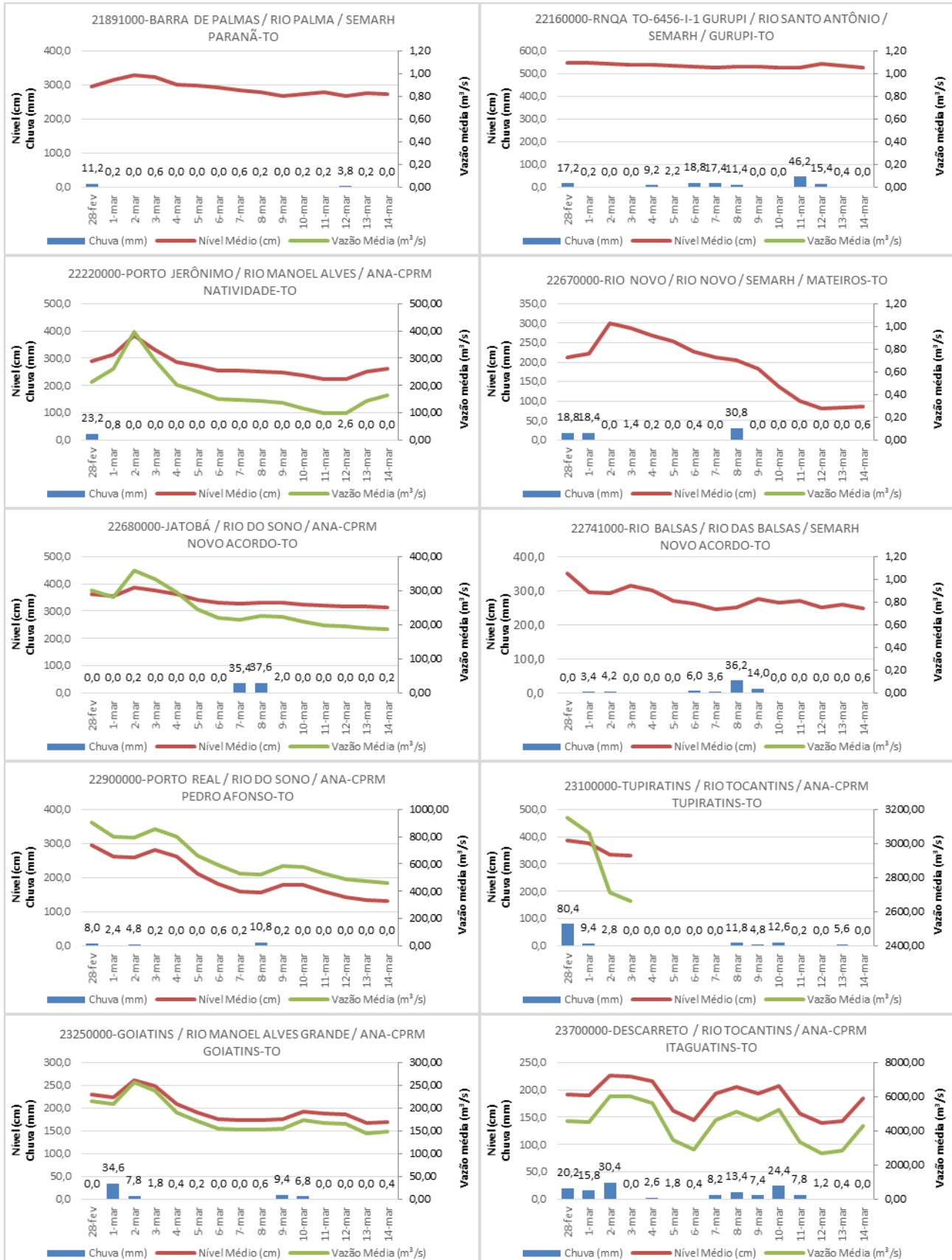

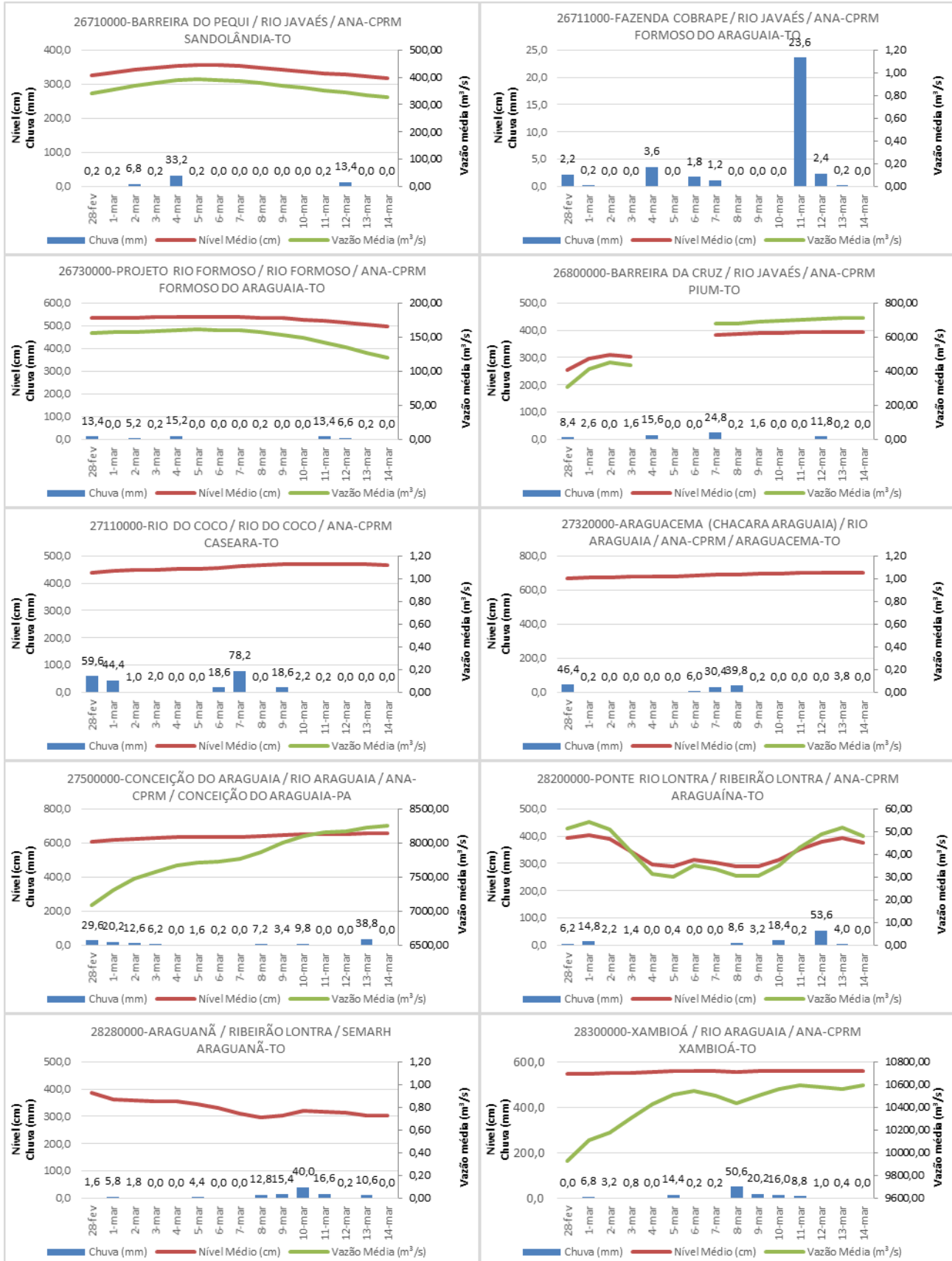

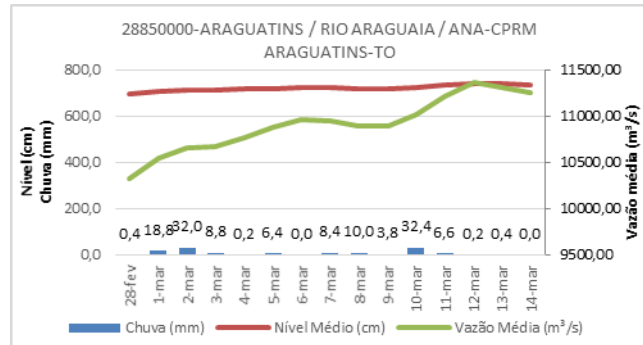

Fonte: Agência Nacional de Águas – ANA, disponível em www.gestorpcd.ana.gov.br

AVISOS

- Estação 26711000-Fazenda Cobrape: Em manutenção.

LORENZO RIGO HOLSBACH
Gerente de Hidrometeorologia

ALDO ARAÚJO DE AZEVEDO
Diretor de Recursos Hídricos