

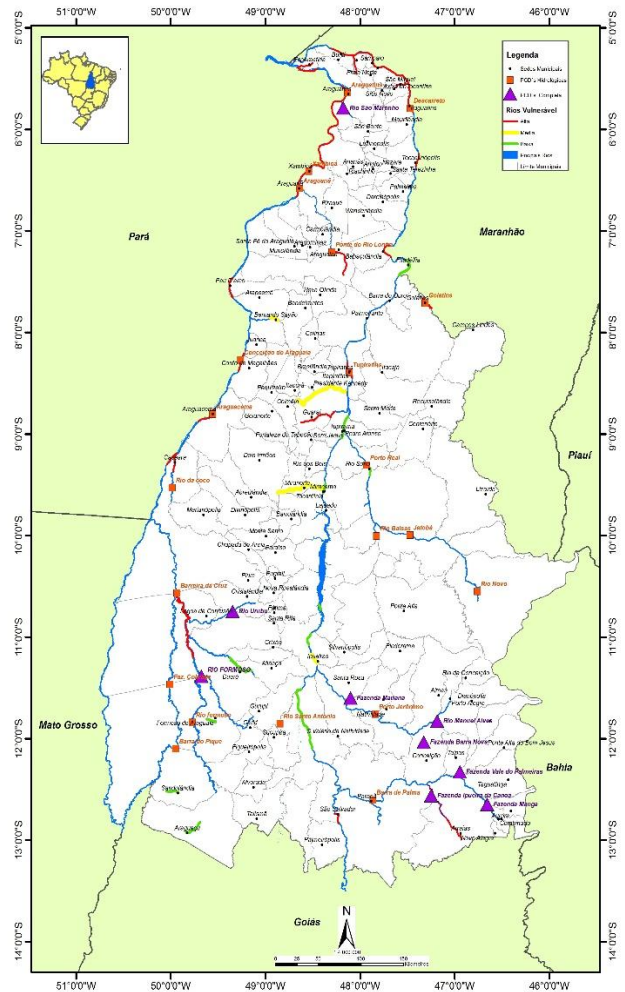

MONITORAMENTO HIDROMETEROLÓGICO

As Plataformas de Coleta de Dados – PCD's, produzem e transmitem dados de chuvas, nível dos rios e vazão, em tempo real, via satélite até os servidores da Agência Nacional de Águas – ANA, sendo disponibilizados via web e processados pelos técnicos da Sala de Situação.

Estações Hidrometeorológicas no Estado



ÚLTIMOS DADOS - 96h

CHUVA (mm)

Código	Estação	Data e Hora	Último	4h	8h	12h	24h	96h
21891000	BARRA DE PALMAS	16/03/2017 05:00	0	0	0	0	3,8	21
22160000	GURUPI	16/03/2017 12:30	0	0	0	0	0	53,6
22220000	PORTO JERÔNIMO - FAZ, PIRACICABA	16/03/2017 12:30	0	0	0	0	0	37,4
22670000	RIO NOVO	16/03/2017 12:30	0	0	0	0,2	17	28,2
22680000	JATOBÁ (FAZENDA BOA NOVA)	16/03/2017 12:30	0	0	0	2,4	4,2	36,2
22741000	RIO BALSAS	16/03/2017 12:30	0	0	0	3	34,2	89,8
22900000	PORTO REAL	16/03/2017 12:30	0	0	0,4	15,6	35,6	130,6
23100000	TUPIRATINS	16/03/2017 12:30	0	0	1	11,6	11,8	18,4
23250000	GOIATINS	16/03/2017 12:30	0	0	0,2	0,4	4,79	36,4
23700000	DESCARRETO	16/03/2017 12:15	0	0	0	0	0	31,8
26710000	BARREIRA DO PEQUI	16/03/2017 12:15	0	0	0	0	0	16
26711000	FAZENDA COBRAPE	16/03/2017 12:15	0	0	0	0	0	2,6
26730000	PROJETO RIO FORMOSO	16/03/2017 12:30	0	0	0	0	0,2	7,79
26798000	RIO FORMOSO	16/03/2017 12:30	0	0	0	0	0	7
26800000	BARREIRA DA CRUZ	16/03/2017 12:30	0	0	0	0	0	16,6
27110000	RIO DO COCO	16/03/2017 12:30	0	0	0	0	0	0
27320000	ARAGUACEMA (CHACARA ARAGUAIA)	16/03/2017 12:30	0	0	0,2	0,2	0,2	9,4
28200000	PONTE RIO LONTRA	16/03/2017 12:30	0	0	0	0	3,8	79
28280000	ARAGUANÃ	16/03/2017 12:30	0	0	0	0	0	30,2
28300000	XAMBIOÁ	16/03/2017 12:15	0	0	0	0	0	13,6
28850000	ARAGUATINS	16/03/2017 12:30	0	0	0	0	0	116,6

SITUAÇÃO DA CHUVA

- Sem Informação Atualizada
- Sem chuva
- Com chuva

INFORMAÇÕES ÚTEIS

- * A chuva é medida em mm, o nível em cm e vazão em m³/s.
- * As informações com chuva e sem chuva se referem à última hora transmitida.
- * O prazo para considerar a informação atualizada é de 96 horas.

**ÚLTIMOS DADOS - 96h****NÍVEL (cm)**

Código	Estação	Data e Hora	Último	4h	8h	12h	24h	96h
21891000	BARRA DE PALMAS	16/03/2017 05:00	295	292	292	294	287	274
22160000	GURUPI	16/03/2017 12:30	548	547	545	542	531	543
22220000	PORTO JERÔNIMO - FAZ, PIRACICABA	16/03/2017 12:30	315	361	275	294	316	251
22670000	RIO NOVO	16/03/2017 12:30	87	99	97	109	108	80
22680000	JATOBÁ (FAZENDA BOA NOVA)	16/03/2017 12:30	345	343	343	345	332	317
22741000	RIO BALSAS	16/03/2017 06:15	380	328	275	270	279	251
22900000	PORTO REAL	16/03/2017 12:30	216	202	198	174	177	140
23100000	TUPIRATINS	16/03/2017 11:45	87					
23250000	GOIATINS	16/03/2017 12:30	222	221	212	201	170	188
23700000	DESCARRETO	16/03/2017 12:15	183	182	177	170	144	141
26710000	BARREIRA DO PEQUI	16/03/2017 12:15	303	303	305	306	309	328
26711000	FAZENDA COBRAPE							
26730000	PROJETO RIO FORMOSO	16/03/2017 12:30	472	474	475	477	483	515
26798000	RIO FORMOSO	16/03/2017 12:30	646	646	647	646	648	659
26800000	BARREIRA DA CRUZ	16/03/2017 12:30	398	397	394	396	397	394
27110000	RIO DO COCO	16/03/2017 12:30	462	462	462	463	464	469
27320000	ARAGUACEMA (CHACARA ARAGUAIA)	16/03/2017 12:30	698	699	699	699	700	699
28200000	PONTE RIO LONTRA	16/03/2017 12:30	424	420	414	404	377	370
28280000	ARAGUANÃ	16/03/2017 12:30	321	322	326	333	342	316
28300000	XAMBIOÁ	16/03/2017 12:15	564	564	564	564	562	559
28850000	ARAGUATINS	16/03/2017 12:30	763	763	763	763	755	741

SITUAÇÃO DO NÍVEL

Sem Informação Atualizada
Sem dado de referencia
Abaixo da cota com permanência de 95%
Nível normal (entre 5% e 95%)
Acima da cota com permanência de 5%
Acima da Cota de Alerta
Rio Cortado (-999,1)
Rio Seco (-999,2)
Sem Régua (-999,3)

INFORMAÇÕES ÚTEIS

- * A chuva é medida em mm, o nível em cm e vazão em m³/s.
- * A situação hidrológica se refere à última hora transmitida.
- * O prazo para considerar a informação atualizada é de 96 horas.

ÚLTIMOS DADOS - 96h**VAZÃO (m³/s)**

Código	Estação	Data e Hora	Último	4h	8h	12h	24h	96h
21891000	BARRA DE PALMAS							
22160000	GURUPI							
22220000	PORTO JERÔNIMO - FAZ, PIRACICABA	16/03/2017 12:30	259,66	351,43	184,41	219,57	261,6	141,72
22670000	RIO NOVO							
22680000	JATOBÁ (FAZENDA BOA NOVA)	16/03/2017 12:30	256,17	251,41	251,41	256,17	225,81	192,54
22741000	RIO BALSAS							
22900000	PORTO REAL	16/03/2017 12:30	677,36	641,14	630,85	569,73	577,31	485
23100000	TUPIRATINS	16/03/2017 11:45	977,53					
23250000	GOIATINS	16/03/2017 12:30	206,38	205,26	195,22	182,97	148,56	168,51
23700000	DESCARRETO	16/03/2017 12:15	4251,32	4213,13	4024,35	3766,16	2870,89	2774,18
26710000	BARREIRA DO PEQUI	16/03/2017 12:15	303,58	303,58	306,76	308,35	313,16	344,33
26711000	FAZENDA COBRAPE							
26730000	PROJETO RIO FORMOSO	16/03/2017 12:30	98,33	99,86	100,64	102,2	106,98	135,34
26798000	RIO FORMOSO							
26800000	BARREIRA DA CRUZ	16/03/2017 12:30	721,39	718,04	708,02	714,69	718,04	708,02
27110000	RIO DO COCO							
27320000	ARAGUACEMA (CHACARA ARAGUAIA)							
28200000	PONTE RIO LONTRA	16/03/2017 12:30	58,87	57,92	56,51	54,19	48,12	46,59
28280000	ARAGUANÃ							
28300000	XAMBIOÁ	16/03/2017 12:15	10764,46	10764,46	10764,46	10764,46	10679,2	10551,82
28850000	ARAGUATINS	16/03/2017 12:30	11946,72	11946,72	11946,72	11946,72	11745,16	11393,94

SITUAÇÃO DA VAZÃO

Sem Informação Atualizada
Sem dado de referencia
Abaixo da vazão com permanência 95%
Vazão normal (entre 5% e 95%)
Acima da vazão com permanência de 5%

INFORMAÇÕES ÚTEIS

- * A chuva é medida em mm, o nível em cm e vazão em m³/s.
- * A situação hidrológica se refere à última hora transmitida.
- * O prazo para considerar a informação atualizada é de 96 horas.

Fonte: Agência Nacional de Águas – ANA, disponível em <http://mapas-hidro.ana.gov.br>

AVISOS

- Estação 26711000-Fazenda Cobrape: Em manutenção.



MONITORAMENTO DAS PCD's

15 DIAS

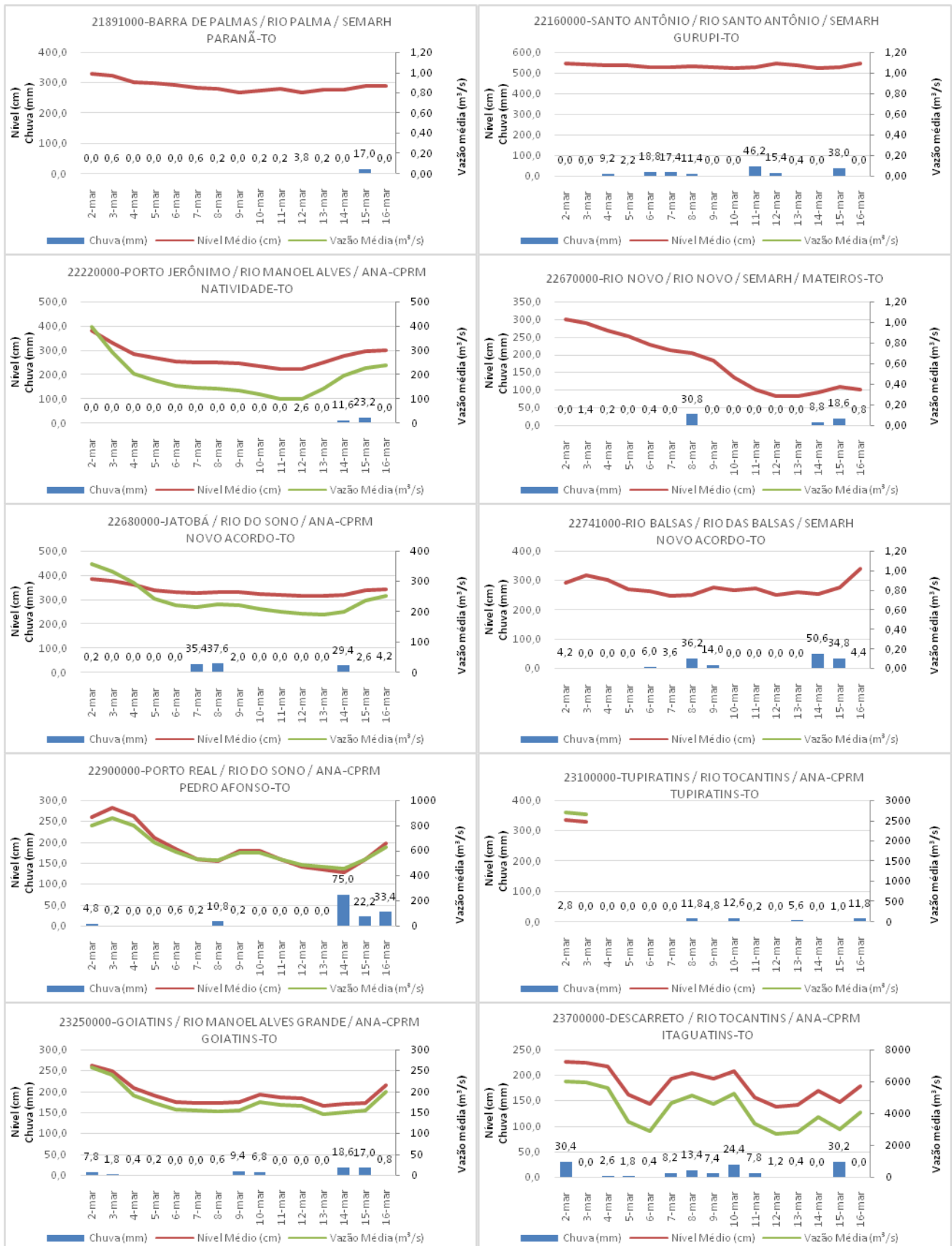

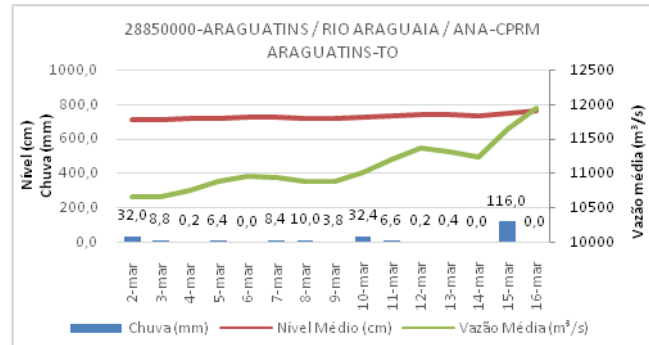

Fonte: Agência Nacional de Águas – ANA, disponível em www.gestorpcd.ana.gov.br

AVISOS

- Estação 26711000-Fazenda Cobrape: Em manutenção.

LORENZO RIGO HOLSBACH
Gerente de Hidrometeorologia

ALDO ARAÚJO DE AZEVEDO
Diretor de Recursos Hídricos