

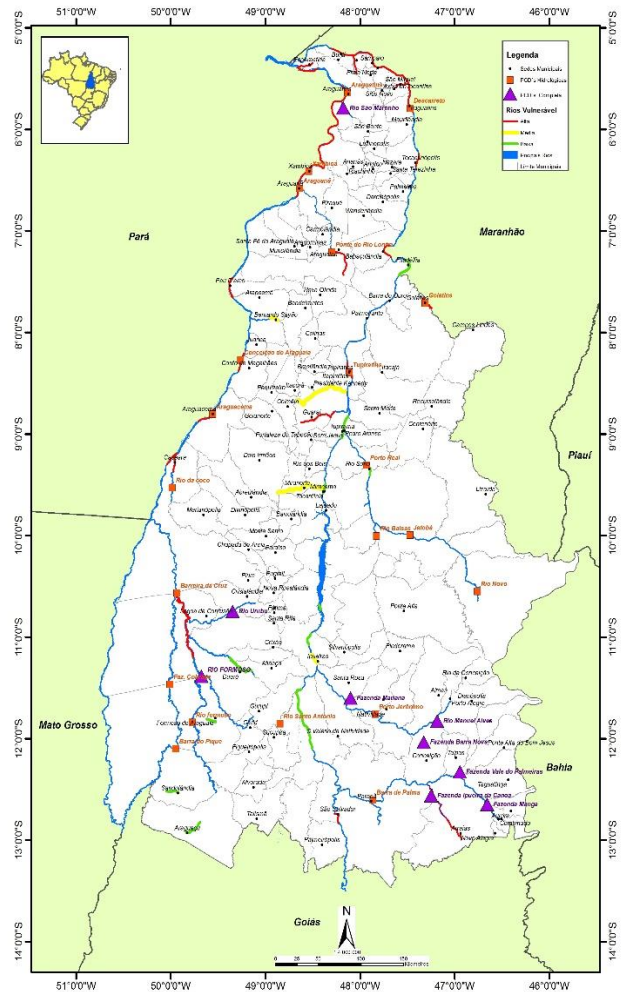

## MONITORAMENTO HIDROMETEROLÓGICO

As Plataformas de Coleta de Dados – PCD's, produzem e transmitem dados de chuvas, nível dos rios e vazão, em tempo real, via satélite até os servidores da Agência Nacional de Águas – ANA, sendo disponibilizados via web e processados pelos técnicos da Sala de Situação.

Estações Hidrometeorológicas no Estado



### ÚLTIMOS DADOS - 96h

#### CHUVA (mm)

Código	Estação	Data e Hora	Último	4h	8h	12h	24h	96h
21891000	BARRA DE PALMAS	21/03/2017 12:00	0	0	0	0	0	2,4
22160000	GURUPI	21/03/2017 11:30	0	0,2	0,2	0,2	18,6	35,4
22220000	PORTO JERÔNIMO - FAZ, PIRACICABA	21/03/2017 11:30	0	0	0,2	1	9,2	20,6
22670000	RIO NOVO	21/03/2017 11:30	0	0	0	0	0	38
22680000	JATOBÁ (FAZENDA BOA NOVA)	21/03/2017 11:30	0	0	0	0	0	28
22741000	RIO BALSAS	21/03/2017 11:30	0	0	0	0	0	26,4
22900000	PORTO REAL	21/03/2017 11:30	0	0,2	0,2	0,2	14,4	58,4
23100000	TUPIRATINS	21/03/2017 11:30	0	0	0	0	0	21,8
23250000	GOIATINS	21/03/2017 11:30	0	0	0	0	1	89,99
23700000	DESCARRETO	21/03/2017 11:15	0	0	0	0	0,4	1,4
26710000	BARREIRA DO PEQUI	21/03/2017 11:15	0	0	0	0	0	1,2
26711000	FAZENDA COBRAPE	21/03/2017 11:15	0	0	0	0	26	26
26730000	PROJETO RIO FORMOSO	21/03/2017 11:30	0	0	0	0	0,6	15,2
26800000	BARREIRA DA CRUZ	21/03/2017 11:30	0,2	0,2	0,2	0,2	2	31,4
27110000	RIO DO COCO	21/03/2017 11:30	0	0	0,2	0,2	22,6	32,8
27320000	ARAGUACEMA (CHACARA ARAGUAIA)	21/03/2017 11:30	0	0	0	0	4,8	8,8
27500000	CONCEIÇÃO DO ARAGUAIA	21/03/2017 11:15	0	0	0	0	0,2	9,8
28200000	PONTE RIO LONTRA	21/03/2017 11:30	0	9,4	9,4	9,4	12,2	60
28280000	ARAGUANÃ	21/03/2017 11:30	0,6	8,6	8,6	8,6	17,4	47,2
28300000	XAMBOIÁ	21/03/2017 11:15	0,4	22,6	22,6	22,6	30	56
28850000	ARAGUATINS	21/03/2017 11:30	0	0	0	0	0	12,2

#### SITUAÇÃO DA CHUVA

- Sem Informação Atualizada
- Sem chuva
- Com chuva

#### INFORMAÇÕES ÚTEIS

- \* A chuva é medida em mm, o nível em cm e vazão em m<sup>3</sup>/s.
- \* As informações com chuva e sem chuva se referem à última hora transmitida.
- \* O prazo para considerar a informação atualizada é de 96 horas.

**ÚLTIMOS DADOS - 96h****NÍVEL (cm)**

Código	Estação	Data e Hora	Último	4h	8h	12h	24h	96h
21891000	BARRA DE PALMAS	21/03/2017 12:00	314	317	328	328	314	
22160000	GURUPI	21/03/2017 11:30	538	538	538	538	538	545
22220000	PORTO JERÔNIMO - FAZ, PIRACICABA	21/03/2017 11:30	195	157	133	141	188	197
22670000	RIO NOVO	21/03/2017 11:30	112	113	120	9	15	91
22680000	JATOBÁ (FAZENDA BOA NOVA)	21/03/2017 11:30	337	338	340	342	345	369
22741000	RIO BALSAS	21/03/2017 11:30	267	262	290	311	294	379
22900000	PORTO REAL	21/03/2017 11:30	235	241	243	241	269	231
23100000	TUPIRATINS	21/03/2017 11:30	271	275	281	289	310	278
23250000	GOIATINS	21/03/2017 11:30	217	222	228	235	268	246
23700000	DESCARRETO	21/03/2017 11:15	188	188	194	201	217	166
26710000	BARREIRA DO PEQUI	21/03/2017 11:15	283	284	284	285	286	297
26711000	FAZENDA COBRAPE							
26730000	PROJETO RIO FORMOSO	21/03/2017 11:30	455	456	457	458	459	466
26800000	BARREIRA DA CRUZ	21/03/2017 11:30	397	395	396	396	395	396
27110000	RIO DO COCO	21/03/2017 11:30	448	449	450	450	451	459
27320000	ARAGUACEMA (CHACARA ARAGUAIA)	21/03/2017 11:30	684	685	685	686	688	696
27500000	CONCEIÇÃO DO ARAGUAIA	21/03/2017 11:15	644	645	647	646	647	656
28200000	PONTE RIO LONTRA	21/03/2017 11:30	476	479	482	485	497	431
28280000	ARAGUANÃ	21/03/2017 11:30	398	396	385	374	367	373
28300000	XAMBIOÁ	21/03/2017 11:15	567	567	567	567	568	566
28850000	ARAGUATINS	21/03/2017 11:30	756	756	756	757	761	753

**SITUAÇÃO DO NÍVEL**

Sem Informação Atualizada
Sem dado de referência
Abaixo da cota com permanência de 95%
Nível normal (entre 5% e 95%)
Acima da cota com permanência de 5%
Acima da Cota de Alerta
Rio Cortado (-999,1)
Rio Seco (-999,2)
Sem Régua (-999,3)

**INFORMAÇÕES ÚTEIS**

- \* A chuva é medida em mm, o nível em cm e vazão em m<sup>3</sup>/s.
- \* A situação hidrológica se refere à última hora transmitida.
- \* O prazo para considerar a informação atualizada é de 96 horas.

**ÚLTIMOS DADOS - 96h****VAZÃO (m<sup>3</sup>/s)**

Código	Estação	Data e Hora	Último	4h	8h	12h	24h	96h
21891000	BARRA DE PALMAS							
22160000	GURUPI							
22220000	PORTO JERÔNIMO - FAZ, PIRACICABA	21/03/2017 11:30	51,88				41,97	54,78
22670000	RIO NOVO							
22680000	JATOBÁ (FAZENDA BOA NOVA)	21/03/2017 11:30	237,32	239,65	244,33	249,04	256,17	315,75
22741000	RIO BALSAS							
22900000	PORTO REAL	21/03/2017 11:30	727,04	742,87	748,47	742,87	821,85	716,53
23100000	TUPIRATINS	21/03/2017 11:30	2198,92	2229,62	2275,98	2338,39	2505,35	2252,75
23250000	GOIATINS	21/03/2017 11:30	200,8	206,38	213,72	222,64	265,6	236,79
23700000	DESCARRETO	21/03/2017 11:15	4444,42	4444,42	4680,87	4963,16	5634,16	3621,86
26710000	BARREIRA DO PEQUI	21/03/2017 11:15	272,6	274,12	274,12	275,63	277,16	294,13
26711000	FAZENDA COBRAPE							
26730000	PROJETO RIO FORMOSO	21/03/2017 11:30	85,99	86,68	87,38	88,08	88,79	93,84
26800000	BARREIRA DA CRUZ	21/03/2017 11:30	718,04	711,35	714,69	714,69	711,35	714,69
27110000	RIO DO COCO							
27320000	ARAGUACEMA (CHACARA ARAGUAIA)							
27500000	CONCEIÇÃO DO ARAGUAIA	21/03/2017 11:15	7925,29	7948,45	7994,85	7971,64	7994,85	8204,94
28200000	PONTE RIO LONTRA	21/03/2017 11:30	71,74	72,51	73,29	74,07	77,22	60,54
28280000	ARAGUANÃ							
28300000	XAMBIOÁ	21/03/2017 11:15	10892,85	10892,85	10892,85	10892,85	10935,78	10849,99
28850000	ARAGUATINS	21/03/2017 11:30	11770,32	11770,32	11770,32	11795,49	11896,27	11694,87

**SITUAÇÃO DA VAZÃO**

Sem Informação Atualizada
Sem dado de referência
Abaixo da vazão com permanência 95%
Vazão normal (entre 5% e 95%)
Acima da vazão com permanência de 5%

**INFORMAÇÕES ÚTEIS**

- \* A chuva é medida em mm, o nível em cm e vazão em m<sup>3</sup>/s.
- \* A situação hidrológica se refere à última hora transmitida.
- \* O prazo para considerar a informação atualizada é de 96 horas.

Fonte: Agência Nacional de Águas – ANA, disponível em <http://mapas-hidro.ana.gov.br>

**AVISOS**

- Estação 26711000-Fazenda Cobrape: Em manutenção.



# MONITORAMENTO DAS PCD's

## 15 DIAS

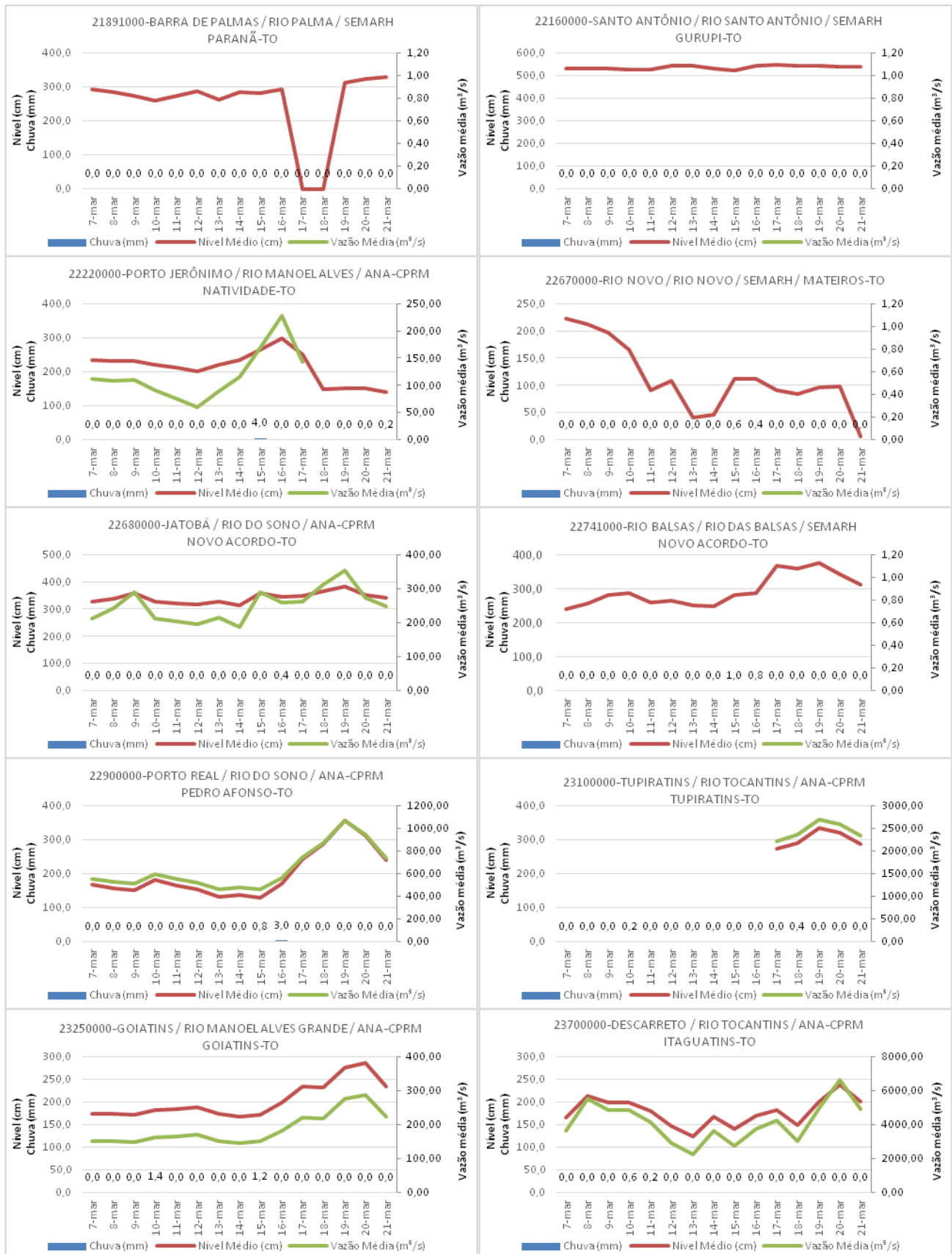



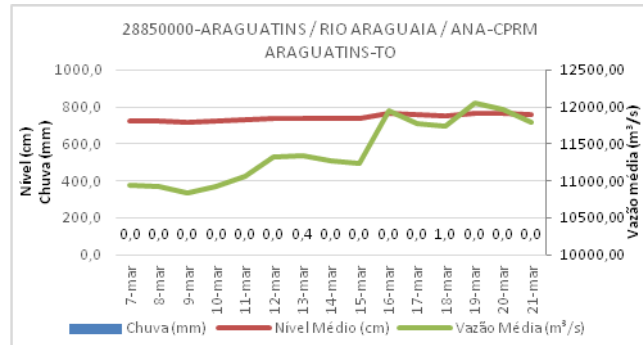

Fonte: Agência Nacional de Águas – ANA, disponível em [www.gestorpcd.ana.gov.br](http://www.gestorpcd.ana.gov.br)

## AVISOS

- Estação 26711000-Fazenda Cobrape: Em manutenção.

**LORENZO RIGO HOLSBACH**  
Gerente de Hidrometeorologia

**ALDO ARAÚJO DE AZEVEDO**  
Diretor de Recursos Hídricos