

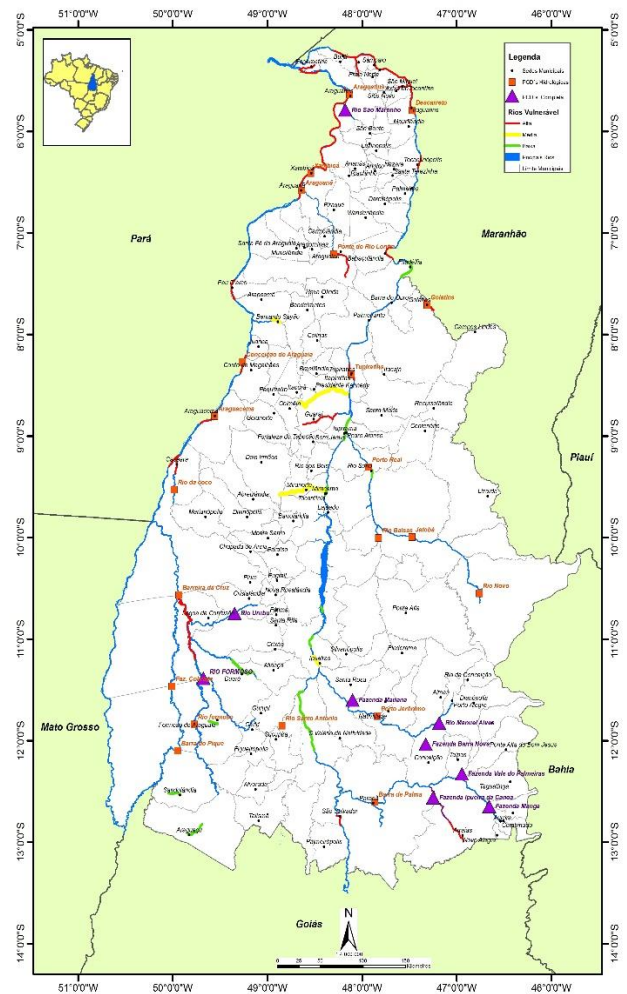

MONITORAMENTO HIDROMETEROLÓGICO

As Plataformas de Coleta de Dados – PCD's, produzem e transmitem dados de chuvas, nível dos rios e vazão, em tempo real, via satélite até os servidores da Agência Nacional de Águas – ANA, sendo disponibilizados via web e processados pelos técnicos da Sala de Situação.

Estações Hidrometeorológicas no Estado



ÚLTIMOS DADOS - 96h

CHUVA (mm)

Código	Estação	Data e Hora	Último	4h	8h	12h	24h	96h
21891000	BARRA DE PALMAS	31/03/2017 12:00	0	0	0	0	0,8	
22160000	GURUPI							
22220000	PORTO JERÔNIMO - FAZ, PIRACICABA	31/03/2017 11:30	0	0	0	0	9,79	41,8
22670000	RIO NOVO	31/03/2017 11:30	0,2	0,2	0,2	0,2	0,6	1,4
22680000	JATOBÁ (FAZENDA BOA NOVA)	31/03/2017 11:30	0	0	0	0	0	47,8
22741000	RIO BALSAS	31/03/2017 11:30	0	0	0,2	0,2	0,4	25,2
22900000	PORTO REAL	31/03/2017 11:30	0	0	0,2	0,2	1	12,8
23100000	TUPIRATINS	31/03/2017 11:30	0	0	0	0	0	0
23250000	GOIATINS	31/03/2017 11:30	0	0	0	0	0,4	16,2
23700000	DESCARRETO	31/03/2017 11:15	0	0,2	9	12,4	12,8	18,2
26710000	BARREIRA DO PEQUI	31/03/2017 11:15	0	0	0	0	12,8	12,8
26711000	FAZENDA COBRAPE	31/03/2017 11:15	0	0	0,4	0,4	1,2	1,6
26730000	PROJETO RIO FORMOSO	31/03/2017 11:30	0	0	0	0	0,8	3,2
26800000	BARREIRA DA CRUZ	31/03/2017 11:30	0	0	0	0	0,2	0,2
27110000	RIO DO COCO	31/03/2017 11:30	0	0	0	0	0	61,8
27320000	ARAGUACEMA (CHACARA ARAGUAIA)	31/03/2017 11:30	0	0	0	0	5	19,6
27500000	CONCEIÇÃO DO ARAGUAIA	31/03/2017 11:15	0	0	0	0	21,2	40,8
28200000	PONTE RIO LONTRA	31/03/2017 11:30	0	0,2	6,8	6,8	10,2	13,4
28280000	ARAGUANÃ	31/03/2017 11:30	0	0,2	3	9,59	9,59	9,79
28300000	XAMBIOÁ	31/03/2017 11:15	0	0,2	6,6	58	58	58
28850000	ARAGUATINS	31/03/2017 11:30	0	6,4	17,2	17,2	26,4	28

SITUAÇÃO DA CHUVA

- Sem Informação Atualizada
- Sem chuva
- Com chuva

INFORMAÇÕES ÚTEIS

- * A chuva é medida em mm, o nível em cm e vazão em m³/s.
- * As informações com chuva e sem chuva se referem à última hora transmitida.
- * O prazo para considerar a informação atualizada é de 96 horas.



ÚLTIMOS DADOS - 96h

NÍVEL (cm)

Código	Estação	Data e Hora	Último	4h	8h	12h	24h	96h
21891000	BARRA DE PALMAS	31/03/2017 12:00	357	340	327	328	338	333
22160000	GURUPI	31/03/2017 11:30	524	525	525	526	523	533
22220000	PORTO JERÔNIMO - FAZ, PIRACICABA	31/03/2017 11:30	290	241	224	220	271	218
22670000	RIO NOVO	31/03/2017 11:30	74	78	74	75	71	67
22680000	JATOBÁ (FAZENDA BOA NOVA)	31/03/2017 11:30	347	350	352	357	388	336
22741000	RIO BALSAS	31/03/2017 11:30	290	286	289	307	288	276
22900000	PORTO REAL	31/03/2017 11:30	377	380	371	339	221	210
23100000	TUPIRATINS	31/03/2017 11:30	329	302	288	281	258	220
23250000	GOIATINS	31/03/2017 11:30	167	163	160	160	170	173
23700000	DESCARRETO	31/03/2017 11:15	147	149	143	129	160	178
26710000	BARREIRA DO PEQUI							
26711000	FAZENDA COBRAPE							
26730000	PROJETO RIO FORMOSO	31/03/2017 11:30	447	446	446	446	445	441
26800000	BARREIRA DA CRUZ	31/03/2017 11:30	374	374	374	375	377	383
27110000	RIO DO COCO	31/03/2017 11:30	439	439	440	440	442	445
27320000	ARAGUACEMA (CHACARA ARAGUAIA)	31/03/2017 11:30	669	669	670	670	670	673
27500000	CONCEIÇÃO DO ARAGUAIA	31/03/2017 11:15	627	628	628	628	627	627
28200000	PONTE RIO LONTRA	31/03/2017 11:30	293	288	283	273	299	315
28280000	ARAGUANÃ	31/03/2017 11:30	309	311	314	316	325	335
28300000	XAMBIOÁ	31/03/2017 11:15	545	546	544	542	542	549
28850000	ARAGUATINS	31/03/2017 11:30	704	698	697	697	698	717

SITUAÇÃO DO NÍVEL

Sem Informação Atualizada
Sem dado de referência
Abaixo da cota com permanência de 95%
Nível normal (entre 5% e 95%)
Acima da cota com permanência de 5%
Acima da Cota de Alerta
Rio Cortado (-999,1)
Rio Seco (-999,2)
Sem Régua (-999,3)

INFORMAÇÕES ÚTEIS

- * A chuva é medida em mm, o nível em cm e vazão em m³/s.
- * A situação hidrológica se refere à última hora transmitida.
- * O prazo para considerar a informação atualizada é de 96 horas.

ÚLTIMOS DADOS - 96h

VAZÃO (m³/s)

Código	Estação	Data e Hora	Último	4h	8h	12h	24h	96h
21891000	BARRA DE PALMAS	31/03/2017 12:00	0	0	0	0	0,8	
22160000	GURUPI							
22220000	PORTO JERÔNIMO - FAZ, PIRACICABA	31/03/2017 11:30	0	0	0	0	9,79	41,8
22670000	RIO NOVO	31/03/2017 11:30	0,2	0,2	0,2	0,2	0,6	1,4
22680000	JATOBÁ (FAZENDA BOA NOVA)	31/03/2017 11:30	0	0	0	0	0	47,8
22741000	RIO BALSAS	31/03/2017 11:30	0	0	0,2	0,2	0,4	25,2
22900000	PORTO REAL	31/03/2017 11:30	0	0	0,2	0,2	1	12,8
23100000	TUPIRATINS	31/03/2017 11:30	0	0	0	0	0	0
23250000	GOIATINS	31/03/2017 11:30	0	0	0	0	0,4	16,2
23700000	DESCARRETO	31/03/2017 11:15	0	0,2	9	12,4	12,8	18,2
26710000	BARREIRA DO PEQUI	31/03/2017 11:15	0	0	0	0	12,8	12,8
26711000	FAZENDA COBRAPE	31/03/2017 11:15	0	0	0,4	0,4	1,2	1,6
26730000	PROJETO RIO FORMOSO	31/03/2017 11:30	0	0	0	0	0,8	3,2
26800000	BARREIRA DA CRUZ	31/03/2017 11:30	0	0	0	0	0,2	0,2
27110000	RIO DO COCO	31/03/2017 11:30	0	0	0	0	0	61,8
27320000	ARAGUACEMA (CHACARA ARAGUAIA)	31/03/2017 11:30	0	0	0	0	5	19,6
27500000	CONCEIÇÃO DO ARAGUAIA	31/03/2017 11:15	0	0	0	0	21,2	40,8
28200000	PONTE RIO LONTRA	31/03/2017 11:30	0	0,2	6,8	6,8	10,2	13,4
28280000	ARAGUANÃ	31/03/2017 11:30	0	0,2	3	9,59	9,59	9,79
28300000	XAMBIOÁ	31/03/2017 11:15	0	0,2	6,6	58	58	58
28850000	ARAGUATINS	31/03/2017 11:30	0	6,4	17,2	17,2	26,4	28

SITUAÇÃO DA VAZÃO

Sem Informação Atualizada
Sem dado de referência
Abaixo da vazão com permanência 95%
Vazão normal (entre 5% e 95%)
Acima da vazão com permanência de 5%

INFORMAÇÕES ÚTEIS

- * A chuva é medida em mm, o nível em cm e vazão em m³/s.
- * A situação hidrológica se refere à última hora transmitida.
- * O prazo para considerar a informação atualizada é de 96 horas.

Fonte: Agência Nacional de Águas – ANA, disponível em <http://mapas-hidro.ana.gov.br>

AVISOS

- Estação 26711000-Fazenda Cobrape: Em manutenção.



15 DIAS

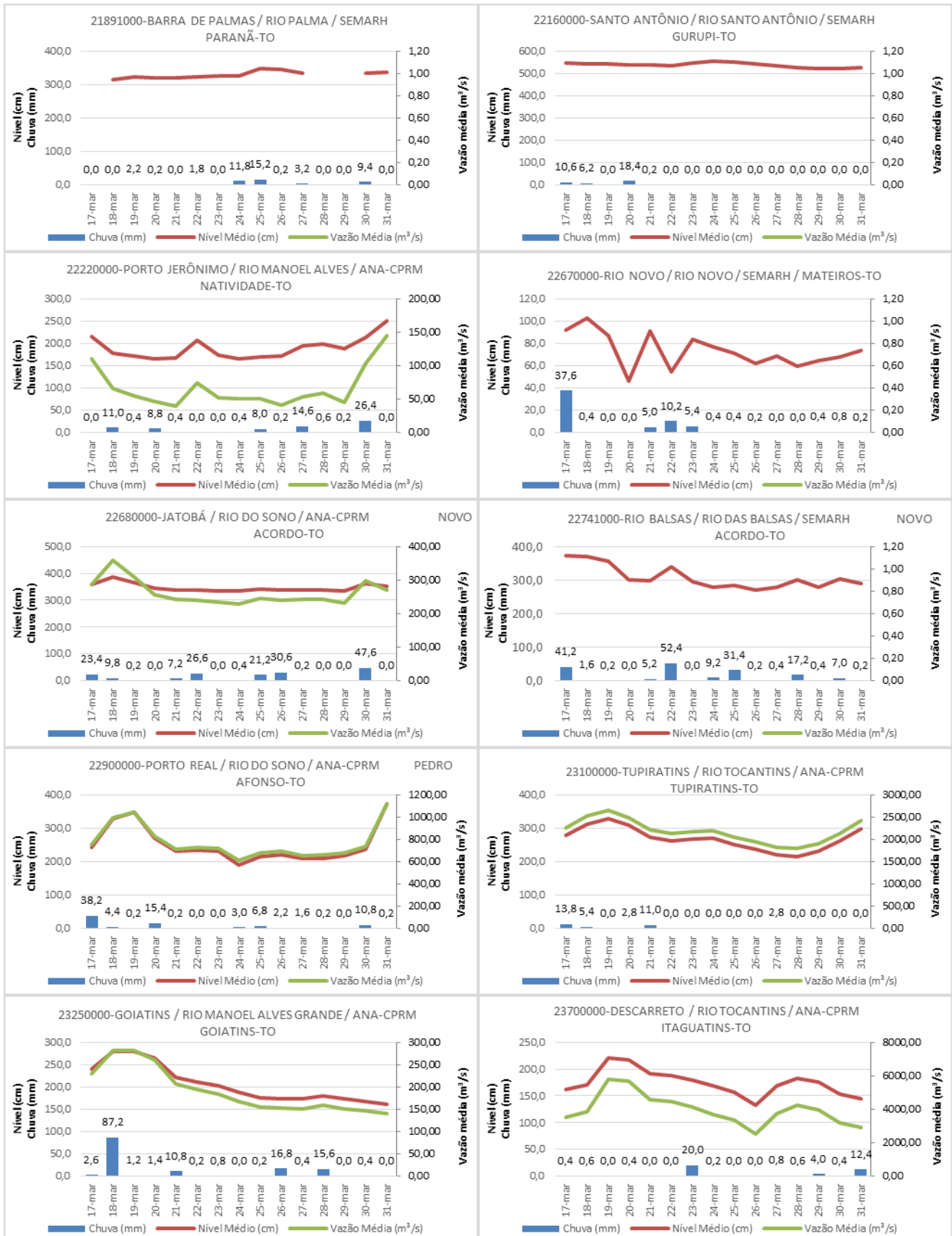

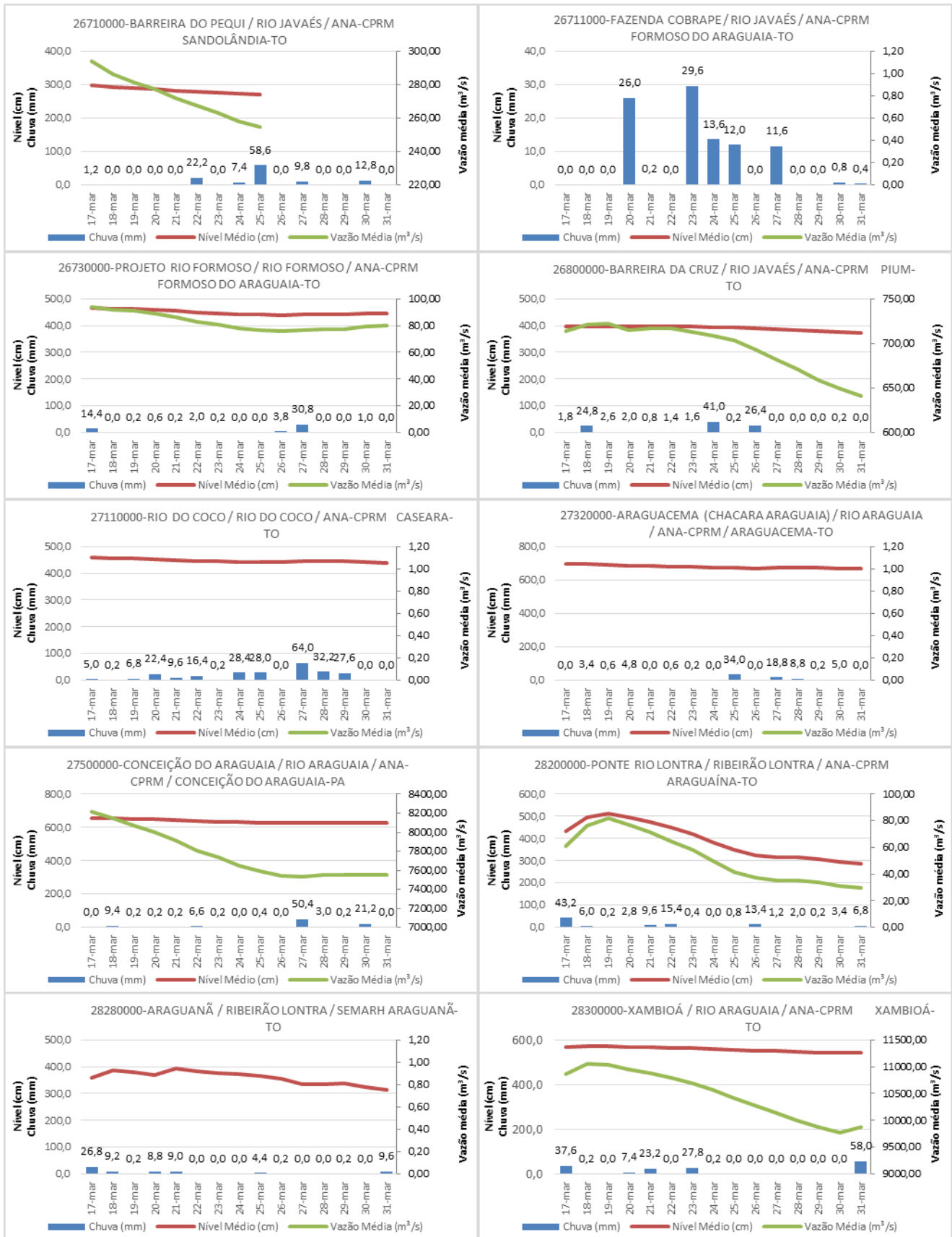

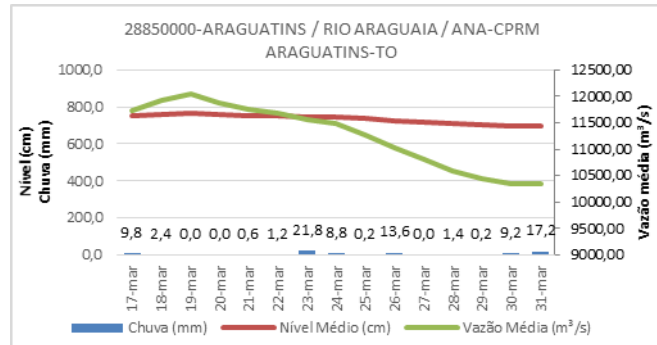

Fonte: Agência Nacional de Águas – ANA, disponível em www.gestorpcd.ana.gov.br

AVISOS

- Estação 26711000-Fazenda Cobrape: Em manutenção.

LORENZO RIGO HOLSBACH
Gerente de Hidrometeorologia

ALDO ARAÚJO DE AZEVEDO
Diretor de Recursos Hídricos