

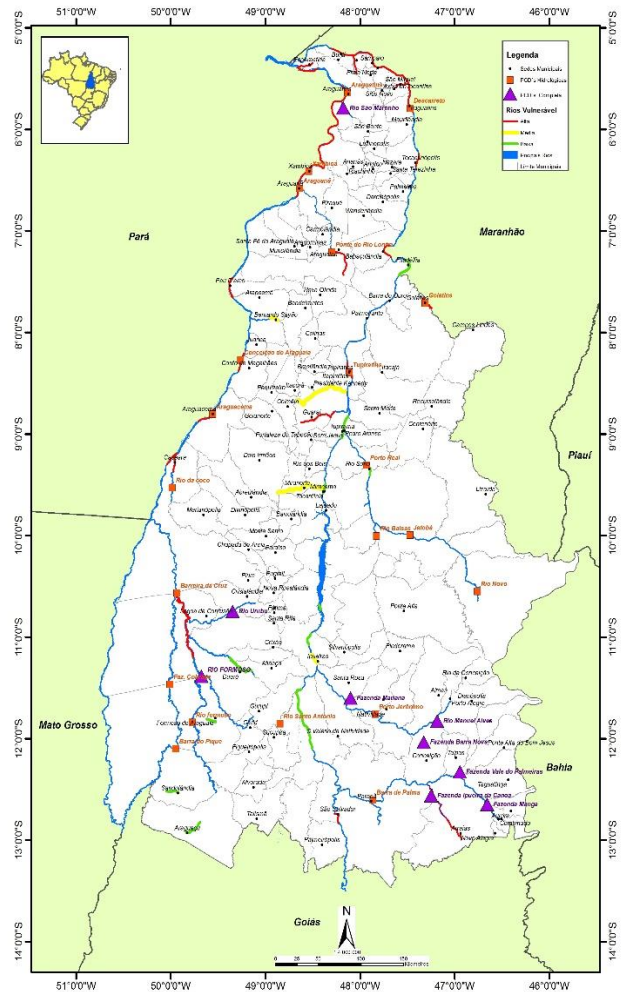

# MONITORAMENTO HIDROMETEROLÓGICO

As Plataformas de Coleta de Dados – PCD's, produzem e transmitem dados de chuvas, nível dos rios e vazão, em tempo real, via satélite até os servidores da Agência Nacional de Águas – ANA, sendo disponibilizados via web e processados pelos técnicos da Sala de Situação.

Estações Hidrometeorológicas no Estado



## ÚLTIMOS DADOS - 96h

### CHUVA (mm)

Código	Estação	Data e Hora	Último	4h	8h	12h	24h	96h
21891000	BARRA DE PALMAS	19/04/2017 12:00	0	0	0	0	0	0
22160000	GURUPI	19/04/2017 12:30	0	0,2	0,2	0,2	18,6	18,6
22220000	PORTO JERÔNIMO - FAZ, PIRACICABA	19/04/2017 12:30	0	0	0	0	0	13,6
22670000	RIO NOVO	19/04/2017 12:30	0	0	0	0	0	0
22680000	JATOBÁ (FAZENDA BOA NOVA)	19/04/2017 12:30	0	0,2	0,2	0,2	14,8	14,8
22741000	RIO BALSAS	19/04/2017 12:30	0	0,2	0,2	0,2	4	4
22900000	PORTO REAL	19/04/2017 12:30	0	0,2	0,2	0,2	4,6	4,6
23100000	TUPIRATINS	19/04/2017 12:30	0	0	0	0	0	5,4
23250000	GOIATINS	19/04/2017 12:30	0	0	0,2	0,2	12	12,2
23700000	DESCARRETO	19/04/2017 12:15	0	0	0	0	1,2	13,6
26710000	BARREIRA DO PEQUI	19/04/2017 12:15	0	0,2	0,2	0,2	2	2
26711000	FAZENDA COBRAPE	19/04/2017 12:15	0	0,2	0,2	0,2	0,4	7,19
26730000	PROJETO RIO FORMOSO	19/04/2017 12:30	0	0	0	0	0	8
26800000	BARREIRA DA CRUZ	19/04/2017 12:30	0	0	0,2	0,2	0,2	10,4
27110000	RIO DO COCO	19/04/2017 12:30	0	0	0	0	0	8,59
27320000	ARAGUACEMA (CHACARA ARAGUAIA)	19/04/2017 12:30	0	0,2	0,2	2,4	2,4	12,8
27500000	CONCEIÇÃO DO ARAGUAIA	19/04/2017 12:15	0	0	0	0	0,2	1
28200000	PONTE RIO LONTRA	19/04/2017 12:30	0	0	0,2	0,2	9,4	9,4
28280000	ARAGUANÃ	19/04/2017 12:30	0	0	0,2	0,2	9	17
28300000	XAMBIOÁ	19/04/2017 12:15	0	0,2	0,2	0,2	6,2	14,4
28850000	ARAGUATINS							

### SITUAÇÃO DA CHUVA

- Sem Informação Atualizada
- Sem chuva
- Com chuva

### INFORMAÇÕES ÚTEIS

- \* A chuva é medida em mm, o nível em cm e vazão em m<sup>3</sup>/s.
- \* As informações com chuva e sem chuva se referem à última hora transmitida.
- \* O prazo para considerar a informação atualizada é de 96 horas.



## ÚLTIMOS DADOS - 96h

## NÍVEL (cm)

Código	Estação	Data e Hora	Último	4h	8h	12h	24h	96h
21891000	BARRA DE PALMAS	19/04/2017 12:00	319	318	320	322	320	307
22160000	GURUPI	19/04/2017 12:30	570	571	572	574	577	582
22220000	PORTO JERÔNIMO - FAZ, PIRACICABA	19/04/2017 12:30	171	165	117	125	177	191
22670000	RIO NOVO	19/04/2017 12:30	55	57	55	49	46	58
22680000	JATOBÁ (FAZENDA BOA NOVA)	19/04/2017 12:30	310	311	315	310	307	316
22741000	RIO BALSAS	19/04/2017 12:30	243	243	246	249	240	249
22900000	PORTO REAL	19/04/2017 12:30	146	143	138	135	134	167
23100000	TUPIRATINS	19/04/2017 12:30	225	223	222	221	204	295
23250000	GOIATINS	19/04/2017 12:30	159	160	161	161	159	193
23700000	DESCARRETO	19/04/2017 12:15	140	155	161	157	164	193
26710000	BARREIRA DO PEQUI							
26711000	FAZENDA COBRAPE							
26730000	PROJETO RIO FORMOSO	19/04/2017 12:30	510	511	511	512	513	519
26800000	BARREIRA DA CRUZ	19/04/2017 12:30	420	421	421	421	421	422
27110000	RIO DO COCO	19/04/2017 12:30	433	434	434	434	435	438
27320000	ARAGUACEMA (CHACARA ARAGUAIA)	19/04/2017 12:30	650	652	652	653	654	660
27500000	CONCEIÇÃO DO ARAGUAIA	19/04/2017 12:15	610	611	611	612	613	619
28200000	PONTE RIO LONTRA	19/04/2017 12:30	288	288	288	287	289	326
28280000	ARAGUANÃ	19/04/2017 12:30	295	297	297	294	294	344
28300000	XAMBIOÁ	19/04/2017 12:15	533	534	534	534	535	543
28850000	ARAGUATINS	19/04/2017 12:30	676	678	678	679	682	702

## SITUAÇÃO DO NÍVEL

Sem Informação Atualizada
Sem dado de referência
Abaixo da cota com permanência de 95%
Nível normal (entre 5% e 95%)
Acima da cota com permanência de 5%
Acima da Cota de Alerta
Rio Cortado (-999,1)
Rio Seco (-999,2)
Sem Régua (-999,3)

## INFORMAÇÕES ÚTEIS

- \* A chuva é medida em mm, o nível em cm e vazão em m<sup>3</sup>/s.
- \* A situação hidrológica se refere à última hora transmitida.
- \* O prazo para considerar a informação atualizada é de 96 horas.

## ÚLTIMOS DADOS - 96h

VAZÃO (m<sup>3</sup>/s)

Código	Estação	Data e Hora	Último	4h	8h	12h	24h	96h
21891000	BARRA DE PALMAS							
22160000	GURUPI							
22220000	PORTO JERÔNIMO - FAZ, PIRACICABA	19/04/2017 12:30	19,77	12,77			27,25	46,17
22670000	RIO NOVO							
22680000	JATOBÁ (FAZENDA BOA NOVA)	19/04/2017 12:30	177,68	179,78	188,25	177,68	171,44	190,39
22741000	RIO BALSAS							
22900000	PORTO REAL	19/04/2017 12:30	499,78	492,38	480,09	472,74	470,29	552,1
23100000	TUPIRATINS	19/04/2017 12:30	1858,05	1843,74	1836,61	1829,48	1710,04	2385,63
23250000	GOIATINS	19/04/2017 12:30	136,4	137,5	138,61	138,61	136,4	174,07
23700000	DESCARRETO	19/04/2017 12:15	2742,25	3237,26	3444,8	3305,84	3550,59	4641,1
26710000	BARREIRA DO PEQUI							
26711000	FAZENDA COBRAPE							
26730000	PROJETO RIO FORMOSO	19/04/2017 12:30	130,58	131,52	131,52	132,47	133,42	139,23
26800000	BARREIRA DA CRUZ	19/04/2017 12:30	796,62	800,1	800,1	800,1	800,1	803,59
27110000	RIO DO COCO							
27320000	ARAGUACEMA (CHACARA ARAGUAIA)							
27500000	CONCEIÇÃO DO ARAGUAIA	19/04/2017 12:15	7153,88	7176,12	7176,12	7198,39	7220,69	7355,04
28200000	PONTE RIO LONTRA	19/04/2017 12:30	30,21	30,21	30,21	30,03	30,4	37,45
28280000	ARAGUANÃ							
28300000	XAMBIOÁ	19/04/2017 12:15	9253,81	9306,23	9306,23	9306,23	9358,88	9788,72
28850000	ARAGUATINS	19/04/2017 12:30	9789,63	9838,32	9838,32	9862,68	9935,84	10426,01

## SITUAÇÃO DA VAZÃO

Sem Informação Atualizada
Sem dado de referência
Abaixo da vazão com permanência 95%
Vazão normal (entre 5% e 95%)
Acima da vazão com permanência de 5%

## INFORMAÇÕES ÚTEIS

- \* A chuva é medida em mm, o nível em cm e vazão em m<sup>3</sup>/s.
- \* A situação hidrológica se refere à última hora transmitida.
- \* O prazo para considerar a informação atualizada é de 96 horas.

Fonte: Agência Nacional de Águas – ANA, disponível em <http://mapas-hidro.ana.gov.br>

## AVISOS

- Estação 26711000-Fazenda Cobrape: Em manutenção.



**15 DIAS**

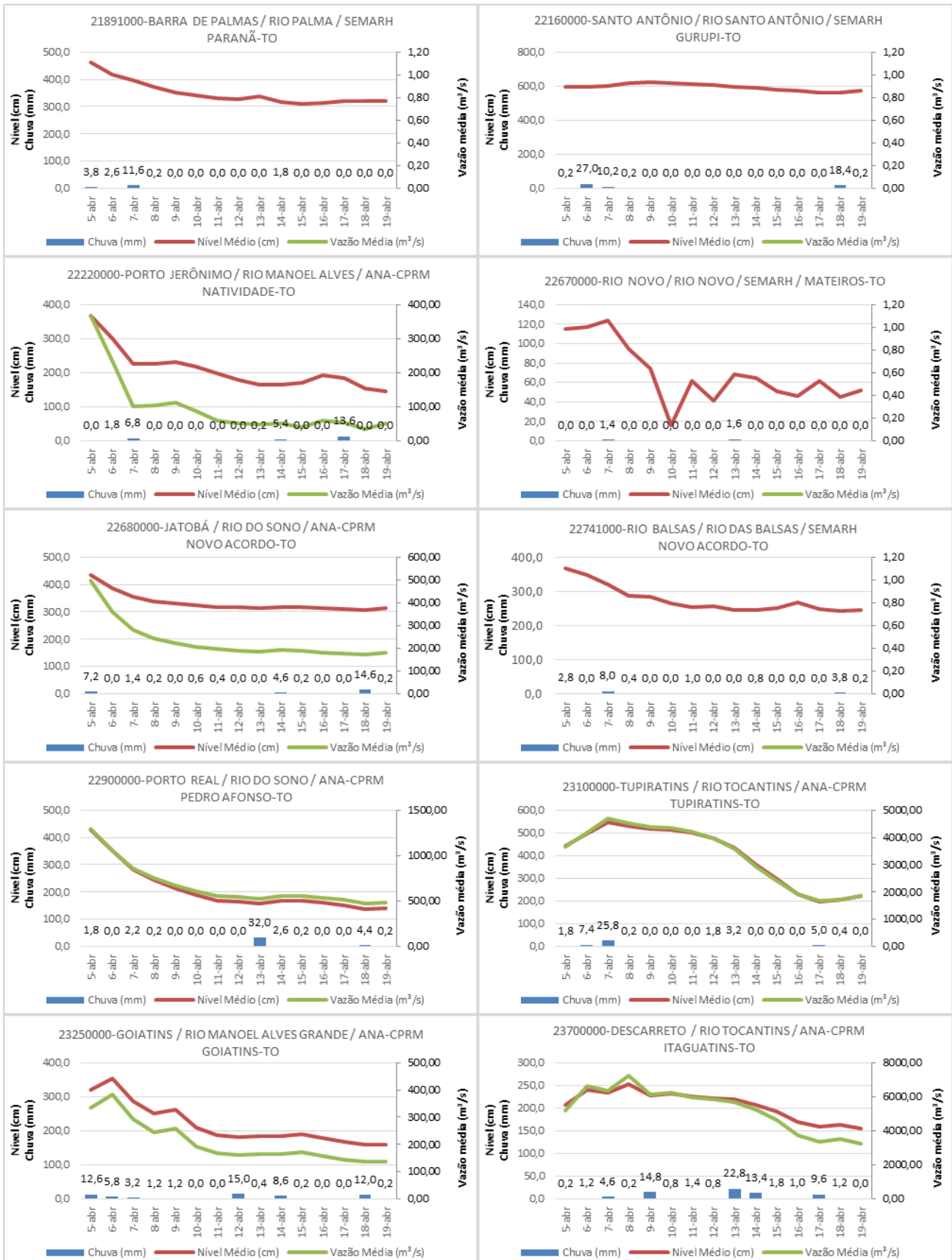



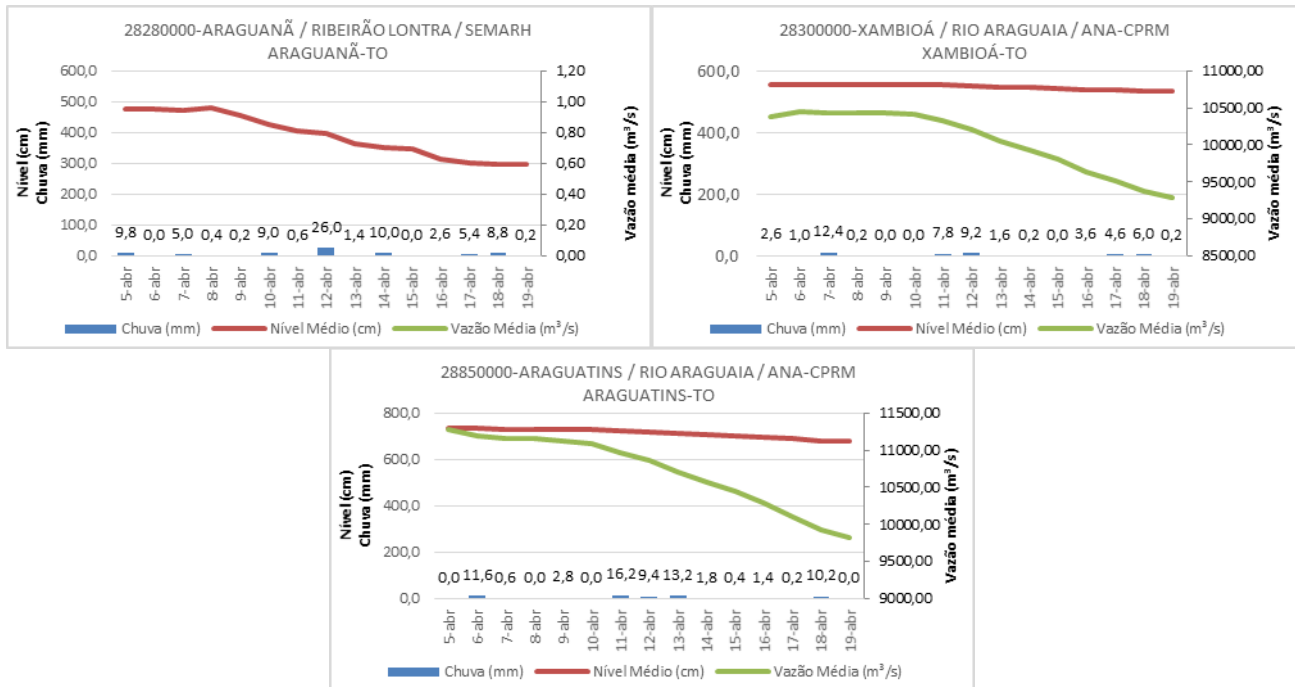

Fonte: Agência Nacional de Águas – ANA, disponível em [www.gestorpcd.ana.gov.br](http://www.gestorpcd.ana.gov.br)

### AVISOS

- Estação 26711000-Fazenda Cobrape: Em manutenção.



**ALDO ARAÚJO DE AZEVEDO**  
Diretor de Recursos Hídricos