

PERFIL SOCIOECONÔMICO DOS MUNICÍPIOS

2017

Araguaçu



GOVERNO DO
TOCANTINS

Secretaria do Planejamento
e Orçamento

seplan.to.gov.br





GOVERNO DO ESTADO DO TOCANTINS

MARCELO DE CARVALHO MIRANDA
GOVERNADOR DO ESTADO

DAVID SIFFERT TORRES
SECRETÁRIO DO PLANEJAMENTO E ORÇAMENTO

REGINA SÔNIA BOTELHO MARTINS
SUBSECRETÁRIA DO PLANEJAMENTO E ORÇAMENTO

GOVERNO DO ESTADO DO TOCANTINS

**PERFIL SOCIOECONÔMICO
DOS MUNICÍPIOS**

SECRETARIA DO PLANEJAMENTO E ORÇAMENTO

Diretoria de Pesquisa e Informações Econômicas
Palmas – TO (2017)

SEPLAN-TO
Março/2017

Diagramação

Darllanne Cristina dos Santos Ferreira Tacho

Geizianne Pereira da Cunha

Leônidas Xavier de Godoy Júnior

Mapas

Paulo Augusto Barros de Sousa

Policarpo Fernandes Alencar Lima

Capa

Secretaria da Comunicação Social

PERFIL SOCIOECONÔMICO DOS MUNICÍPIOS

Versão 2017

Elaboração
Gerência de Estatística Socioeconômica e Contas Regionais

Romildo Leite Dias
Diretor de Planejamento

Equipe Técnica

Geizianne Pereira da Cunha
Grazielle Azevedo Evangelista
Gleidson Bezerra da Cruz
Kézia Araújo Dias
Leônidas Xavier de Godoy Júnior

APRESENTAÇÃO

A Secretaria do Planejamento e Orçamento, em cumprimento de uma de suas responsabilidades institucionais de disseminação da informação, entrega para a população tocantinense o Perfil Socioeconômico dos Municípios.

Este Perfil reúne um conjunto de informações sobre as diversas dimensões da realidade dos municípios, desde seus aspectos geográficos até indicadores sintéticos de sua população e suas condições de vida.

Ele tem objetivos múltiplos, dentre os quais, subsidiar as Administrações Municipais para nortear os processos de planejamento e de elaboração de programas e projetos destinados a melhorar as condições de vida da população local; E para a sociedade em geral, visa contribuir à formação do conhecimento sobre nossos municípios, suas características, carências e potencialidades.

Na oportunidade, esta Secretaria agradece a todas as entidades públicas e privadas que contribuíram direta ou indiretamente com o fornecimento dos dados, possibilitando a realização desta publicação.

Reconhecendo que apesar dos esforços realizados ainda possam existir lacunas ou imprecisões, a Diretoria de Pesquisa e Informações Econômicas agradece sua contribuição para eventuais correções ou complementações. Contatos podem ser feitos através dos telefones (63) 3212-4476/4478.

Cordialmente,

David Siffert Torres

SUMÁRIO

1	INFORMAÇÕES GERAIS	08
1.1	Histórico	08
1.2	Fundação	08
1.3	Fundador	08
1.4	Padroeiro.....	08
1.5	Instalação do Município.....	08
1.6	Gentílico	08
1.7	Distritos	08
1.8	Limites Municipais.....	08
2	ASPECTOS FÍSICOS	09
2.1	Localização Geográfica.....	09
2.2	Precipitação Média Anual.....	10
2.3	Regionalização Climática	11
2.4	Solos	12
2.5	Cobertura e Uso da Terra	13
2.6	Potencialidade de Uso da Terra.....	15
3	ASPECTOS DEMOGRÁFICOS	16
3.1	População Residente, Densidade Demográfica, Taxa de Urbanização e Taxa Anual de Crescimento Anual.....	16
3.2	População Residente, por situação de domicílio e Sexo.....	16
3.3	População Residente por Cor ou raça	16
3.4	População Residente por faixa etária e sexo	16
3.5	Razão de Dependência.....	17
3.6	Índice de Masculinidade.....	17
3.7	Longevidade, Mortalidade e Fecundidade	17
3.8	Eleitores Inscritos e Aptos.....	17
3.9	Nascidos Vivos e Óbitos ocorridos, por lugar de registro.....	18
3.10	Nascidos Vivos pelo lugar de residência da mãe, por sexo	18
3.11	Número de Casamentos Ocorridos, por local de registro.....	18
3.12	Número de Divórcios Concedidos, por lugar da ação do processo.....	18
4	INDICADORES SOCIAIS	19
4.1	IDHM - Índice de Desenvolvimento Humano Municipal	19
4.2	Famílias com rendimento mensal familiar até ¼ do Salário Mínimo (Pobreza extrema), até meio Salário (Pobreza Absoluta) e até 1 Salário Mínimo (Pobreza)	19
4.3	Número de Famílias Atendidos pelo programa Bolsa Família	19
4.4	Domicílios Particulares Permanentes, por classes de rendimento Nominal mensal domiciliar per capita.....	20
4.5	Porcentagem da Renda Adequada por Estratos da População.....	20
5	ASPECTOS ECONÔMICOS.....	21
5.1	PIB E PIB per capita a preços correntes e Colocação do PIB no Estado	21
5.2	Valor Adicionado Bruto a preços Correntes por setor de Atividade	21

5.3 Evolução dos Saldos do Emprego Formal por setor de Atividade Econômica, com ajuste.....	21
5.4 Ocupação da população de 18 anos ou mais	21
5.5 Nível Educacional dos Ocupados.....	22
5.6 Rendimento Médio	22
5.7 Estrutura Fundiária.....	22
5.8 Condição Legal das Terras	22
5.9 Utilização das Terras nos Estabelecimentos, por tipo de Utilização	23
5.10 Produção Agrícola - Área Colhida	23
5.11 Produção Agrícola - Produção	24
5.12 Produção Agrícola - Rendimento Médio.....	24
5.13 Efetivo de Rebanhos	24
5.14 Principais Produtos de origem animal	25
5.15 Produtos da Aquicultura, por tipo de produto	25
5.16 Financiamentos Concedidos a Produtores e Cooperativas (Agrícola/Pecuária)	25
5.17 PRONAF	25
5.18 Consumidores de Energia Elétrica por Classe	26
5.19 Consumo de Energia Elétrica por Classe.....	26
5.20 Frota de Veículos	26
6 EDUCAÇÃO.....	27
6.1 Número de Matrículas por Tipo de Ensino, Localização e dependência Administrativa.....	27
6.2 Número de Docentes por tipo de Ensino, Localização e dependência Administrativa.....	27
6.3 Número de Estabelecimentos por Tipo de Ensino, Localização e Dependência Administrativa.....	27
6.4 Índice de Desenvolvimento da Educação Básica.....	28
6.5 Taxa de Alfabetização das pessoas de 10 anos ou mais de idade.....	28
6.6 Taxa de Abandono por ensino Localização e Dependência Administrativa	28
6.7 Taxa de Aprovação por ensino Localização e Dependência Administrativa	28
6.8 Taxa de Reprovação por ensino Localização e Dependência Administrativa	28
6.9 Taxa de Distorção Idade/Série por Nível Ensino, Localização e Dependência Administrativa.....	28
6.10 Números de Instituições que Ministram o Ensino Superior, Cursos em Atividade e Modalidade, Segundo Municípios do Tocantins	29
6.11 Situação do Ensino Superior por Categoria Administrativa	29
7 SAÚDE.....	30
7.1 Números de Estabelecimentos de Saúde	30
7.2 Número de Profissionais na Área da Saúde	30
7.3 Número de Leitos Existentes nas Unidades Cadastradas no SUS	30
7.4 Números de Nascidos Vivos, por Sexo e por Faixa Etária da Mãe	31
7.5 Números de Óbitos por faixa Etária	31
7.6 Óbitos por Causa Morte	32
7.7 Taxa de Mortalidade Infantil	32
7.8 Imunização em Menores de Um Ano	32
7.9 Acidentes com Animais Peçonhentos	33
7.10 Leishmaniose Visceral e Leishmaniose Tegumentar, Frequência por Ano da Notificação	33
7.11 Número de casos confirmados de Dengue	33
7.12 Número de Casos Confirmados de Meningite.....	33

7.13 Coeficiente de Detecção Anual Geral de Casos Novos de Hanseníase e Detecção em menor 15 anos	33
8 SANEAMENTO BÁSICO.....	34
8.1 Domicílios Particulares Permanentes, por forma de Abastecimento de Água	34
8.2 Domicílios Particulares Permanentes, por Existência e Número de Banheiros de Uso Exclusivo do Domicílio	34
8.3 Domicílios Particulares Permanentes, por Existência de Banheiro ou Sanitário e tipo de Esgotamento Sanitário	34
8.4 Domicílios Particulares Permanentes, por destino do lixo.....	34
9 FINANÇAS PÚBLICAS	35
9.1 Transferências Constitucionais	35
9.2 Repasse da Arrecadação de ICMS.....	35
9.3 Repasse da Arrecadação do IPVA.....	35
9.4 Arrecadação de Impostos Estaduais.....	35
10 SERVIÇOS E EQUIPAMENTOS URBANOS.....	36
10.1 Dados de Telefonia Fixa	36
10.2 Distribuição das Agências Bancárias e Postos de Instituições sob a supervisão do BACEN, em funcionamento	36
10.3 Quantitativos de estação Rádio Base (ERB) por operadora	36
11 PROBLEMAS AMBIENTAIS	37
11.1 Foco de Queimadas	37

1 | INFORMAÇÕES GERAIS

Histórico

O município de Araguaçu, no Vale do Araguaia, teve início em 1.948, como povoado da Serra do Clemente, em decorrência dos garimpos de cristais de rocha. São considerados fundadores Salvador Caetano de Oliveira e Alexandre Cândido. Com o desenvolvimento, o povoado passou a denominar-se Matinha, nome do córrego que banha a localidade.

O Distrito de Matinha foi elevado à categoria de Município pela Lei do Estado de Goiás nº 2.135, de 14 de novembro de 1.950, sob a denominação oficial de Araguaçu, em homenagem ao rio Araguaia, que banha o município.

Fundação do Município:	14 de novembro de 1958	Instalação do Município:	01 de janeiro de 1959
Fundador:	Alexandre Cândido Gomes e Salvador Caetano de Oliveira	Gentílico:	Araguaçuense
Distância Rodoviária da Capital:	413km	Município-mãe:	Peixe
Padroeiro:	Nossa Senhora da Conceição (08 de dezembro)	Distrito(s):	-

Limites Intermunicipais

Norte:	Figueirópolis, Alvorada	Sul:	Estado de Goiás
Leste:	Alvorada, Talismã e Estado de Goiás	Oeste:	Estado de Goiás

2 | ASPECTOS FÍSICOS

2.1 Área Territorial Total, Altitude e Coordenadas Geográficas

Área (km ²)	Altitude Média da Sede Municipal (m)	Bioma	Coordenadas Geográficas da Sede Municipal	
			Latitude S	Longitude O
5.167,797	278	Cerrado	-12°55'50"	49°49'35"

LOCALIZAÇÃO GEOGRÁFICA DE ARAGUAÇU

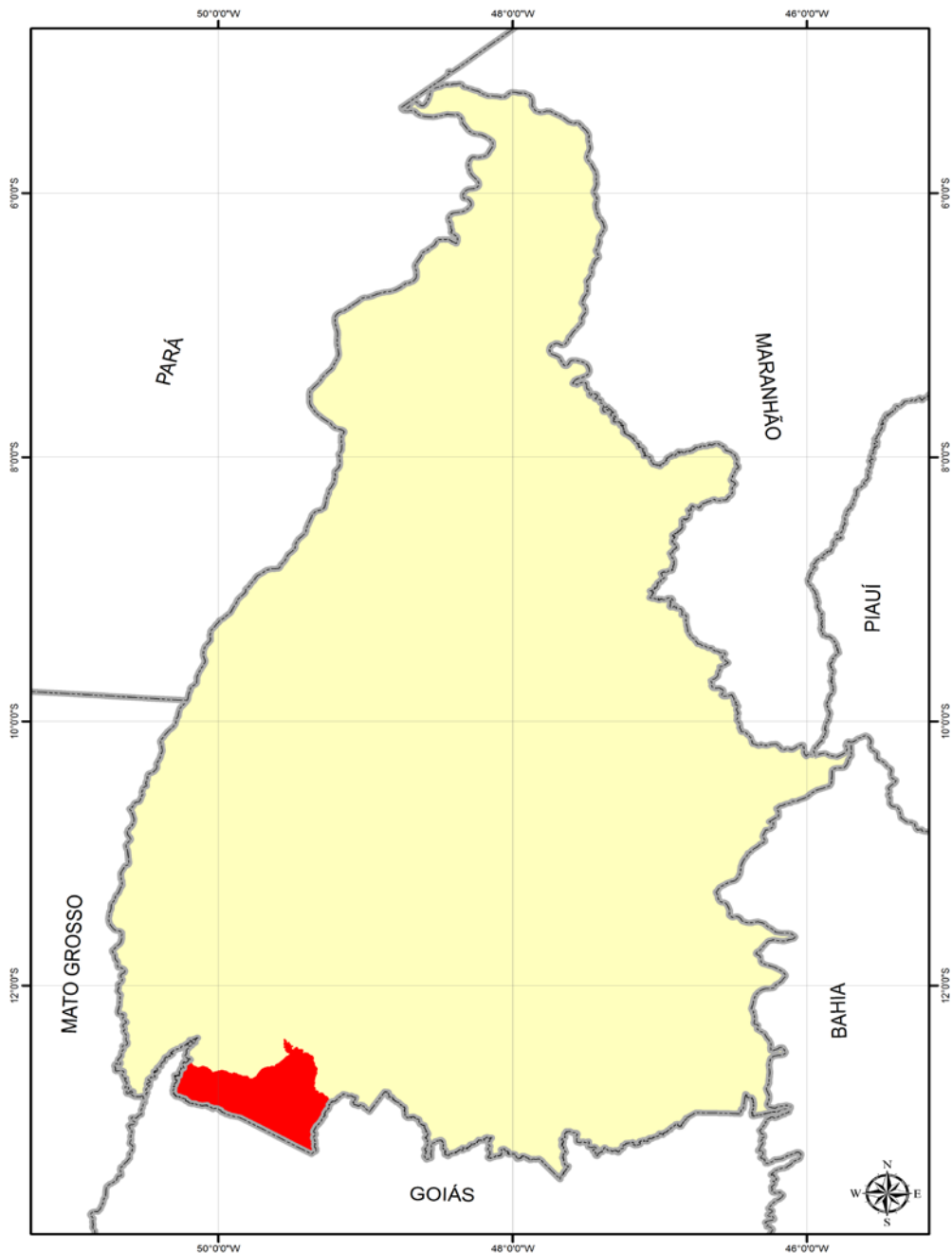

SISTEMA DE REFERÊNCIA: SAD-69 | PROJEÇÃO POLICÔNICA

Meridiano Referência: 54° W. Gr. | Paralelo de Referência: 0°.

Fonte: Diretoria de Pesquisa e Informações Estatísticas. Base de Dados Geográficos do Tocantins - atualização 2012. Palmas, SEPLAN/DPIE, janeiro/2012. CD-ROM. (Atualização de arquivos em escala 1:1.000.000 da Base de Dados Geográficos do Tocantins). Organizado por Rodrigo Sabino Teixeira Borges e Paulo Augusto Barros de Sousa.

2 | ASPECTOS FÍSICOS

PRECIPITAÇÃO MÉDIA ANUAL

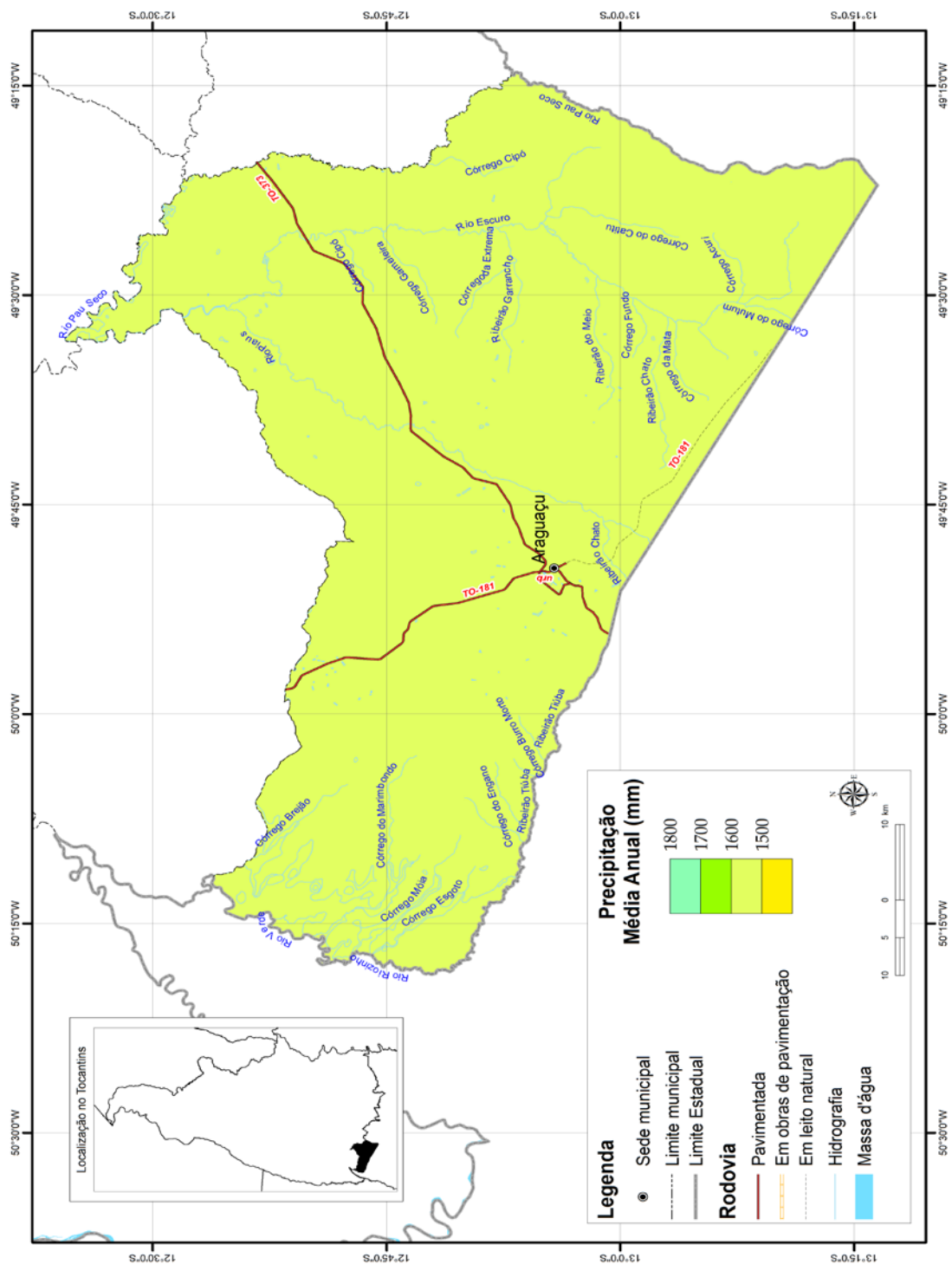

SISTEMA DE REFERÊNCIA: SAD-69 | PROJEÇÃO POLICÔNICA

Meridiano Referência: 54° W. Gr. | Paralelo de Referência: 0°.

Fonte: Diretoria de Pesquisa e Informações Estatísticas. Base de Dados Geográficos do Tocantins - atualização 2012. Palmas, SEPLAN/DPIE, janeiro/2012. CD-ROM. (Atualização de arquivos em escala 1:1.000.000 da Base de Dados Geográficos do Tocantins). Organizado por Rodrigo Sabino Teixeira Borges e Paulo Augusto Barros de Sousa.

2 | ASPECTOS FÍSICOS

REGIONALIZAÇÃO CLIMÁTICA

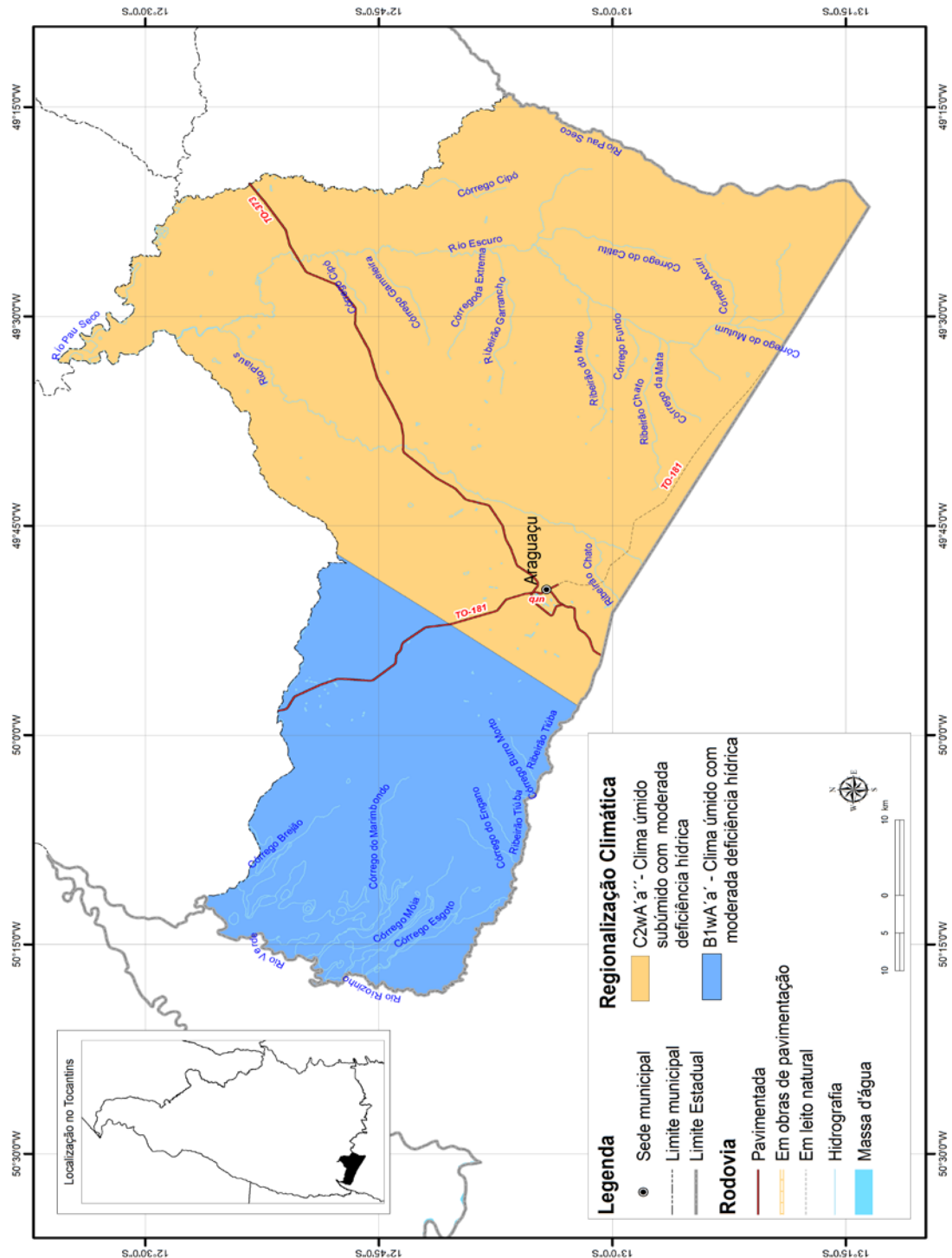

SISTEMA DE REFERÊNCIA: SAD-69 | PROJEÇÃO POLICÔNICA

Meridiano Referência: 54° W. Gr. | Paralelo de Referência: 0°.

Fonte: Diretoria de Pesquisa e Informações Estatísticas. Base de Dados Geográficos do Tocantins - atualização 2012. Palmas, SEPLAN/DPIE, janeiro/2012. CD-ROM. (Atualização de arquivos em escala 1:1.000.000 da Base de Dados Geográficos do Tocantins). Organizado por Rodrigo Sabino Teixeira Borges e Paulo Augusto Barros de Sousa.

2 | ASPECTOS FÍSICOS

SOLOS

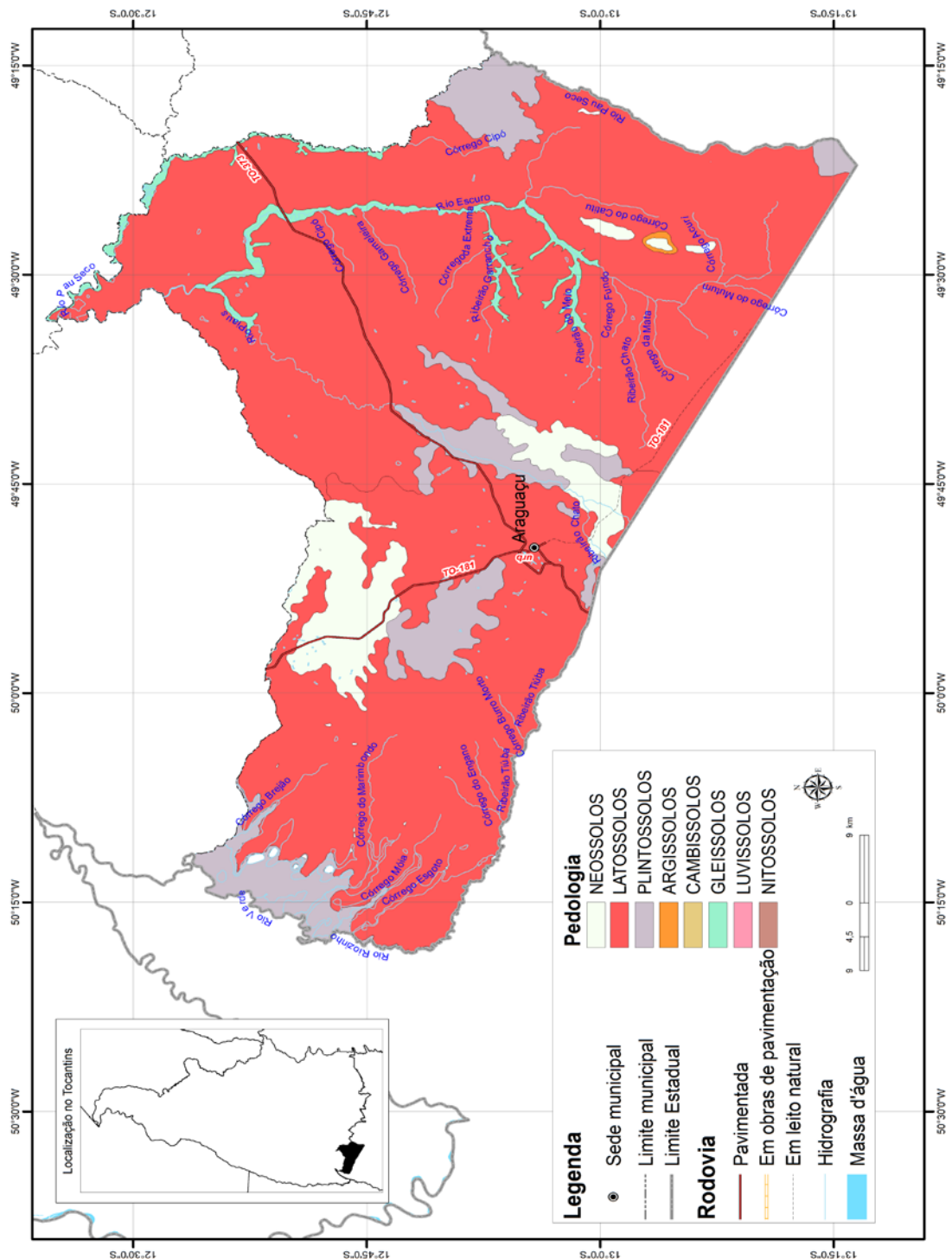

SISTEMA DE REFERÊNCIA: SAD-69 | PROJEÇÃO POLICÔNICA

Meridiano Referência: 54° W. Gr. | Paralelo de Referência: 0°.

Fonte: Diretoria de Pesquisa e Informações Estatísticas. Base de Dados Geográficos do Tocantins - atualização 2012. Palmas, SEPLAN/DPIE, janeiro/2012. CD-ROM. (Atualização de arquivos em escala 1:1.000.000 da Base de Dados Geográficos do Tocantins). Organizado por Rodrigo Sabino Teixeira Borges e Paulo Augusto Barros de Sousa.

2 | ASPECTOS FÍSICOS

COBERTURA E USO DA TERRA - 2007

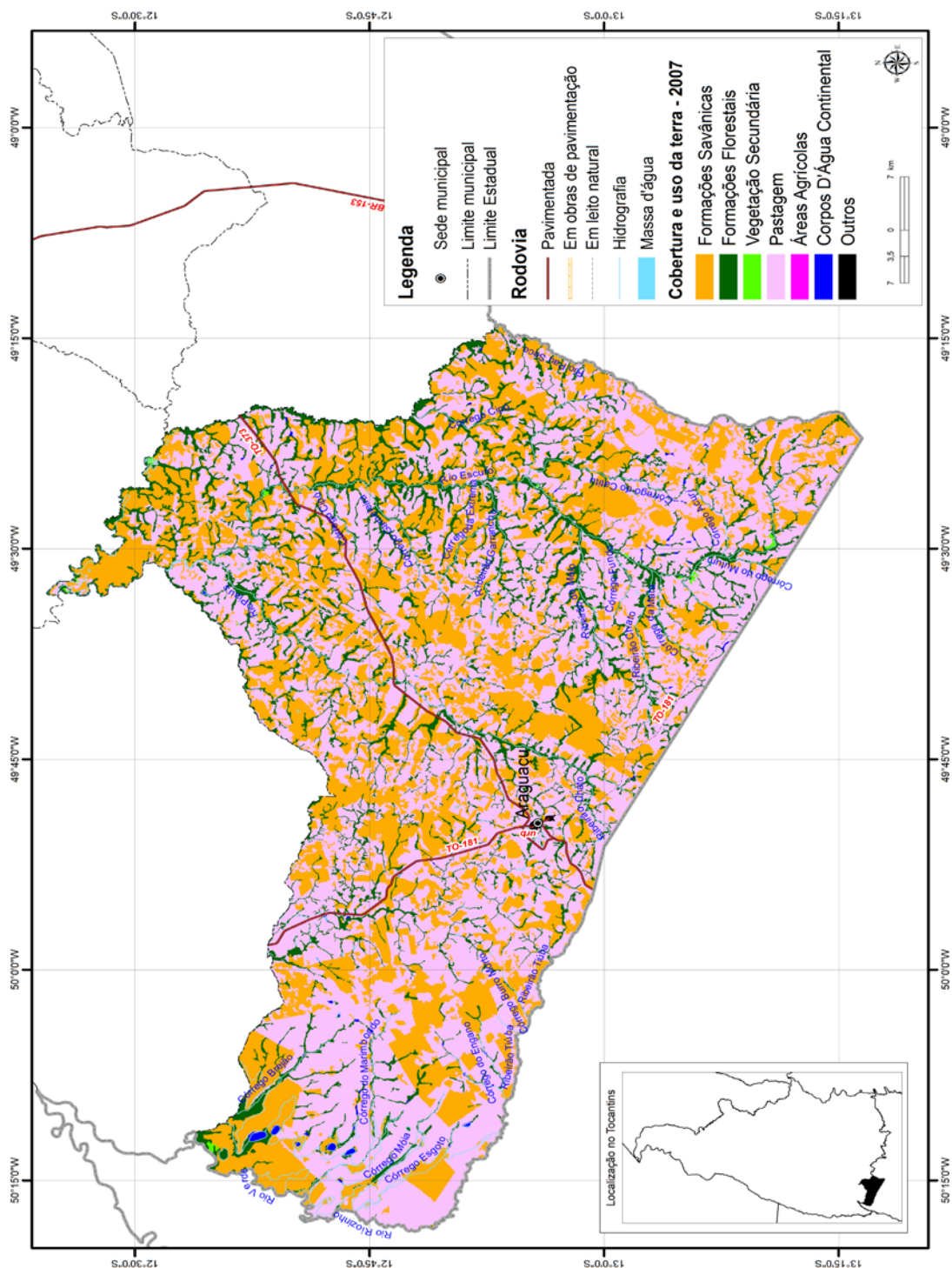

SISTEMA DE REFERÊNCIA: SAD-69 | PROJEÇÃO POLICÔNICA

Meridiano Referência: 54° W. Gr. | Paralelo de Referência: 0°.

Fonte: Diretoria de Pesquisa e Informações Estatísticas. Base de Dados Geográficos do Tocantins - atualização 2012. Palmas, SEPLAN/DPIE, janeiro/2012. CD-ROM. (Atualização de arquivos em escala 1:1.000.000 da Base de Dados Geográficos do Tocantins). Organizado por Rodrigo Sabino Teixeira Borges e Paulo Augusto Barros de Sousa.

LEGENDA

POTENCIALIDADE DE USO DA TERRA

I - ÁREAS DE USO INTENSIVO PARA PRODUÇÃO

Região Fitoecológica de Floresta Ombrófila

 Áreas para culturas de ciclo curto e longo e/ou pecuária intensiva

 Áreas para pecuária intensiva e/ou culturas de ciclo curto e longo

Região Fitoecológica de Floresta Estacional

 Áreas para culturas de ciclo curto e longo e/ou pecuária intensiva

Região Fitoecológica de Cerrado

 Áreas para culturas de ciclo curto e longo e/ou pecuária intensiva

 Áreas para pecuária intensiva e/ou culturas de ciclo curto e longo

II - ÁREAS DE USO DE MÉDIA INTENSIDADE PARA PRODUÇÃO

Região Fitoecológica de Cerrado

 Áreas para pecuária semi-intensiva e/ou silvicultura

III - ÁREAS DE USO DE BAIXA INTENSIDADE PARA PRODUÇÃO

Região Fitoecológica de Cerrado

 Áreas para silvicultura e/ou pecuária extensiva

 Áreas para pecuária extensiva

IV - ÁREAS ESPECIAIS DE PRODUÇÃO

Região Fitoecológica de Cerrado

 Áreas para pecuária intensiva e/ou culturas de ciclo curto e longo

V - ÁREAS COM LIMITAÇÃO DE USO OU RESTRIÇÃO LEGAL

 Áreas de conservação ou com alta limitação natural para uso

2 | ASPECTOS FÍSICOS

POTENCIALIDADE DE USO DA TERRA

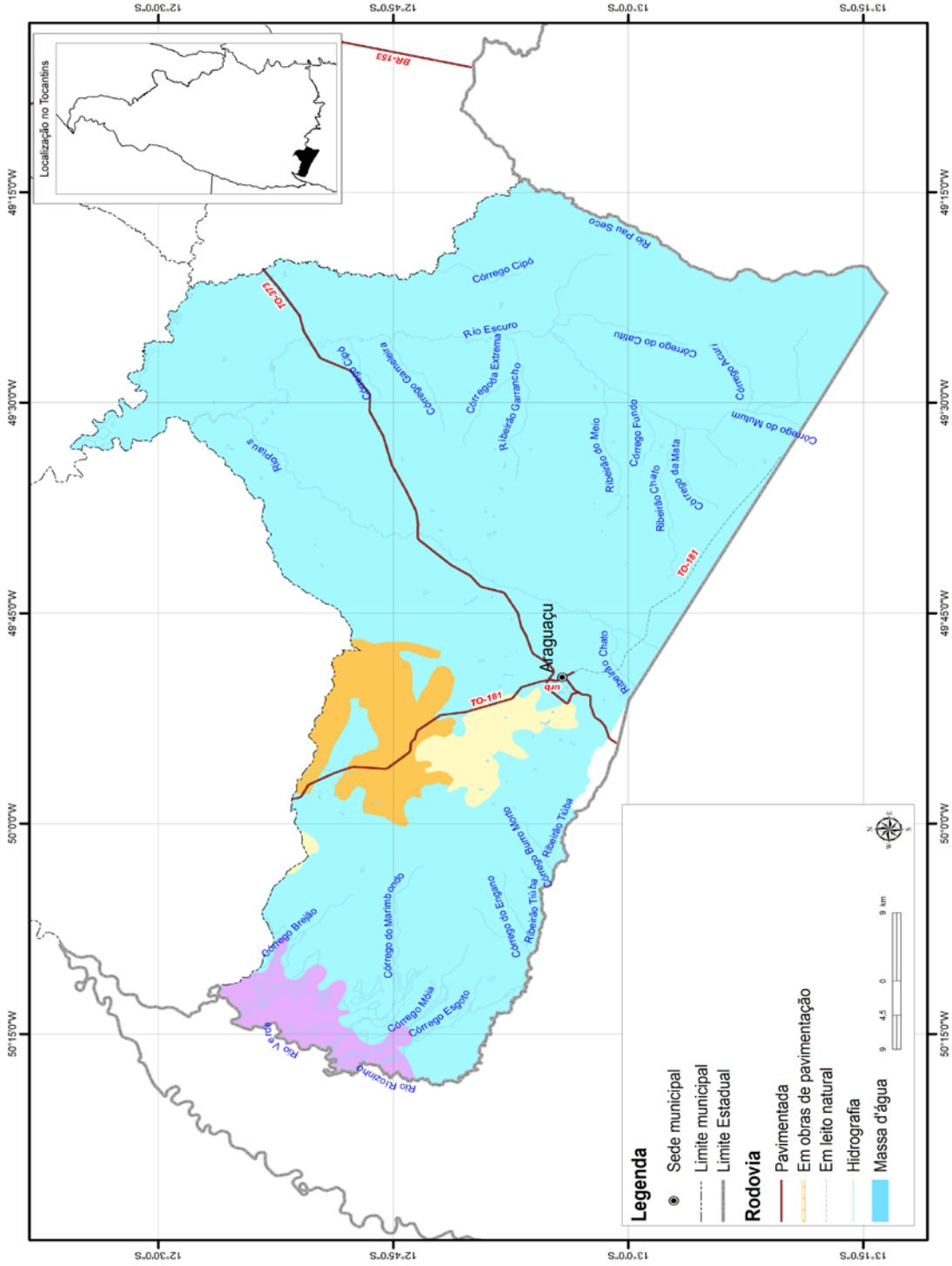

SISTEMA DE REFERÊNCIA: SAD-69 | PROJEÇÃO POLICÔNICA

Meridiano Referência: 54° W. Gr. | Paralelo de Referência: 0°.

Fonte: Diretoria de Pesquisa e Informações Estatísticas. Base de Dados Geográficos do Tocantins - atualização 2012. Palmas, SEPLAN/DPIE, janeiro/2012. CD-ROM. (Atualização de arquivos em escala 1:1.000.000 da Base de Dados Geográficos do Tocantins). Organizado por Rodrigo Sabino Teixeira Borges e Paulo Augusto Barros de Sousa.

3 | ASPECTOS DEMOGRÁFICOS

Tabela 3.1 - População Residente, Densidade Demográfica, Taxa de Urbanização e Taxa de Crescimento Anual - 1991, 2000 e 2010

Informações		2000	2010
População	12.712	9.346	8.786
Densidade Demográfica (hab./Km²)	2,46	1,81	1,70
Taxa de Urbanização (%)	42,72	66,95	66,95
Taxa anual de crescimento 1991/2000 (%)		-3,03	
Taxa anual de crescimento 2000/2010 (%)		-0,62	
Estimativa População - 2014 ¹		8.822	

Fonte: IBGE - Instituto Brasileiro de Geografia e Estatística/Censo Demográfico 1991, 2000 e 2010

Elaboração: Secretaria do Planejamento e Orçamento/Diretoria de Pesquisa e Informações Econômicas

(1) Referência em 1º de julho de 2014

Tabela 3.2 - População Residente, por Situação do Domicílio e Sexo - 1991, 2000 e 2010

População por Situação de Domicílio e Sexo	1991	2000	2010
População Total	12.712	9.346	8.786
População Urbana	5.430	6.257	5.882
Homens	2.641	3.074	2.893
Mulheres	2.789	3.183	2.989
População Rural	7.282	3.089	2.904
Homens	4.005	1.693	1.618
Mulheres	3.277	1.396	1.286

Fonte: IBGE - Instituto Brasileiro de Geografia e Estatística /Censo Demográfico 1991, 2000 e 2010

Elaboração: Secretaria do Planejamento e Orçamento/Diretoria de Pesquisa e Informações Econômicas

Tabela 3.3 - População Residente por Cor ou Raça - 2010

População Residente	2010
Total	8.786
Branca	3.107
Preta	674
Amarela	77
Parda	4.913
Indígena	15
Sem Declaração	-

Fonte: IBGE - Instituto Brasileiro de Geografia e Estatística/Censo Demográfico 2010

Elaboração: Secretaria do Planejamento e Orçamento/Diretoria de Pesquisa e Informações Econômicas

Tabela 3.4 - População Residente por Faixa Etária e Sexo - 1991, 2000 e 2010

Grupos de Idade	1991		2000		2010	
	Homens	Mulheres	Homens	Mulheres	Homens	Mulheres
TOTAL	6.646	6.066	4.768	4.579	4.511	4.275
Menos de 1 ano	150	136	31	90	55	64
De 1 a 4 anos	583	571	425	370	249	226
De 5 a 9 anos	864	788	463	455	363	335
De 10 a 14 anos	913	868	476	477	449	402
De 15 a 19 anos	738	729	490	495	367	342
De 20 a 24 anos	524	559	473	463	350	289
De 25 a 29 anos	515	478	385	420	325	348
De 30 a 34 anos	434	431	363	354	359	380
De 35 a 39 anos	405	373	313	295	362	349
De 40 a 44 anos	337	296	259	248	334	341
De 45 a 49 anos	298	213	257	222	271	241
De 50 a 59 anos	436	319	369	300	440	433
De 60 a 69 anos	294	195	257	254	300	292
De 70 anos ou mais	155	110	207	136	287	233

Fonte: IBGE - Instituto Brasileiro de Geografia e Estatística/ Censo Demográfico 1991, 2000 e 2010.

Elaboração: Secretaria do Planejamento e Orçamento/Diretoria de Pesquisa e Informações Econômicas

3 | ASPECTOS DEMOGRÁFICOS

Tabela 3.5 - Estimativa da População*

Ano	(%)
2011	8.743
2012	8.702
2013	8.868
2014	8.822
2015	8.777
2016	8.734

Fonte: IBGE - Instituto Brasileiro de Geografia e Estatística, Diretoria de Pesquisas, Coordenação de População e Indicadores Sociais

Elaboração: Secretaria do Planejamento e Orçamento/Diretoria de Pesquisa e Informações Econômicas

* Estimativas da população residente nos municípios com data de referência em 1º de julho de cada ano.

Tabela 3.6 - Razão de Dependência - 2000 e 2010

Ano	(%)
2000	55,92
2010	49,83

Fonte: IBGE - Instituto Brasileiro de Geografia e Estatística / Censo Demográfico 1991, 2000 e 2010.

Elaboração: Secretaria do Planejamento e Orçamento/Diretoria de Pesquisa e Informações Econômicas

Definição: Relação entre o grupo populacional dependente da população potencialmente ativa (ou idade ativa - PIA)

Tabela 3.7 - Índice de Masculinidade - 2000 e 2010

Ano	(%)
2000	104,11
2010	105,52

Elaboração: Secretaria do Planejamento e Orçamento/Diretoria de Pesquisa e Informações Econômicas

Definição: Número médio de homens para cada grupo de 100 mulheres.

Método de Cálculo: Quociente entre o total de pessoas do sexo masculino e pessoas do sexo feminino (x100).

Tabela 3.8 - Longevidade, Mortalidade e Fecundidade - 1991, 2000 e 2010

Taxas	1991	2000	2010
Esperança de vida ao nascer (em anos)	59,23	64,96	72,78
Mortalidade até 1 ano de idade (por mil nascidos vivos)	66,94	43,81	19,00
Mortalidade até 5 anos de idade (por mil nascidos vivos)	87,29	56,29	20,45
Taxa de fecundidade total (filhos por mulher)	3,16	2,52	1,90

Fonte: PNUD - Programa das Nações Unidas para o Desenvolvimento/Atlas do Desenvolvimento Humano no Brasil 2013.

Elaboração: Secretaria do Planejamento e Orçamento/Diretoria de Pesquisa e Informações Econômicas

Tabela 3.9 - Eleitores Inscritos e Aptos - 2012 a 2016*

Ano ¹	Eleitores
2012	6.692
2013	6.545
2014	6.621
2015	6.601
2016*	6.804

Fonte: TSE - Tribunal Superior Eleitoral

Elaboração: Secretaria do Planejamento e Orçamento/Diretoria de Pesquisa e Informações Econômicas

(1) Posição em dezembro de cada ano

* Dados preliminares de 31 de agosto de 2016.

3 | ASPECTOS DEMOGRÁFICOS

Tabela 3.10 - Nascidos Vivos e Óbitos ocorridos, por lugar de registro - 2013 e 2014

Ano	Nascidos Vivos	Óbitos Ocorridos
2013	98	29
2014	107	26

Fonte: IBGE - Instituto Brasileiro de Geografia e Estatística, Estatísticas do Registro Civil

Elaboração: Secretaria do Planejamento e Orçamento/Diretoria de Pesquisa e Informações Econômicas

Tabela 3.11 - Nascidos Vivos pelo lugar de residência da mãe, por sexo - 2013 e 2014

Ano	Masculino	Feminino
2013	58	41
2014	38	45

Fonte: IBGE - Instituto Brasileiro de Geografia e Estatística, Estatísticas do Registro Civil

Elaboração: Secretaria do Planejamento e Orçamento/Diretoria de Pesquisa e Informações Econômicas

Tabela 3.12 - Número de Casamentos Ocorridos, por local de registro - 2013 e 2014

Ano	Casamentos
2013	37
2014	41

Fonte: IBGE - Instituto Brasileiro de Geografia e Estatística, Estatísticas do Registro Civil

Elaboração: Secretaria do Planejamento e Orçamento/Diretoria de Pesquisa e Informações Econômicas

Tabela 3.13 - Número de Divórcios Concedidos, por lugar da ação do processo - 2013 e 2014

Ano	Divórcios
2013	18
2014	20

Fonte: IBGE - Instituto Brasileiro de Geografia e Estatística, Estatísticas do Registro Civil

Elaboração: Secretaria do Planejamento e Orçamento/Diretoria de Pesquisa e Informações Econômicas

4 | INDICADORES SOCIAIS

4.1 IDH-M (Índice de Desenvolvimento Humano Municipal) - 1991, 2000 e 2010

Índices	1991	2000	2010
IDH-M	0,332	0,542	0,675
IDH-M Longevidade	0,571	0,666	0,796
IDH-M Educação	0,118	0,388	0,602
IDH-M Renda	0,542	0,615	0,642

Fonte: PNUD - Programa das Nações Unidas para o Desenvolvimento/ Atlas do Desenvolvimento Humano no Brasil 2013.

Elaboração: Secretaria do Planejamento e Orçamento/Diretoria de Pesquisa e Informações Econômicas

Ranking

Araguaçu ocupa a 2.545ª posição, em 2010, em relação aos 5.565 municípios do Brasil, sendo que 2.544 (45,71%) municípios estão em situação melhor e 3.021 (54,29%) municípios estão em situação igual ou pior. Em relação aos 139 outros municípios de Tocantins, Araguaçu ocupa a 23ª posição, sendo que 22 (15,83%) municípios estão em situação melhor e 117 (84,17%) municípios estão em situação pior ou igual.

Fonte: PNUD - Programa das Nações Unidas para o Desenvolvimento/ Atlas do Desenvolvimento Humano no Brasil 2013.

Elaboração: Secretaria do Planejamento e Orçamento/Diretoria de Pesquisa e Informações Econômicas

4.2 Famílias com Rendimento Mensal Familiar até 1/4 do Salário Mínimo (Pobreza Extrema), até Meio Salário Mínimo (Pobreza Absoluta) e até 1 Salário Mínimo (Pobreza) - 1991, 2000 e 2010

Situação das Famílias	1991	2000	2010 ¹
Total de Famílias	-	2.767	2.927
Em condição de pobreza extrema (%) ²	-	11,53	16,33
Em condição de pobreza absoluta (%) ²	-	35,60	43,85
Em condição de pobreza (%) ²	-	68,20	79,41

Fonte: IBGE - Instituto Brasileiro de Geografia e Estatística/Censo Demográfico 2000 e 2010

Elaboração: Secretaria do Planejamento e Orçamento/Diretoria de Pesquisa e Informações Econômicas

Nota: O IPEA define a condição de pobreza extrema quando o rendimento médio mensal per capita for de até um quarto do salário mínimo; pobreza absoluta quando o rendimento médio mensal per capita for de até meio salário mínimo e de pobreza quando o rendimento médio mensal per capita for até um salário mínimo.

(1) Resultados Preliminares do Universo do Censo Demográfico 2010. Inclusive os domicílios sem declaração de rendimento nominal mensal domiciliar per capita e com rendimento mensal domiciliar per capita somente em benefícios.

(2) As porcentagens apresentadas nas tabelas são acumulativas.

4.3 Número de Famílias Atendidas pelo Programa Bolsa Família - 2008 a 2016

Ano	Número de famílias
2008	358
2009	385
2010	460
2011	430
2012	467
2013	511
2014	575
2015	536
2016	525

Fonte: MDS - Ministério do Desenvolvimento Social e Combate à Fome, DATASOCIAL

Elaboração: Secretaria do Planejamento e Orçamento/Diretoria de Pesquisa e Informações Econômicas

4 | INDICADORES SOCIAIS

4.4 Domicílios Particulares Permanentes, por Classes de Rendimento Nominal Mensal Domiciliar Per Capita - 1991, 2000 e 2010

Classe de Rendimentos	1991	2000	2010
Total	3.169	-	2.509
Até 1/4	915	-	290
Mais de 1/4 a 1/2	883	-	690
Mais de 1/2 a 1	732	-	892
Mais de 1 a 2	345	-	344
Mais de 2 a 3	143	-	64
Mais de 3 a 5	50	-	41
Mais de 5	31	-	36
Sem rendimento ¹	70	-	152

Fonte: IBGE - Instituto Brasileiro de Geografia e Estatística/Censo Demográfico 1991, 2000 e 2010.

Elaboração: Secretaria do Planejamento e Orçamento/Diretoria de Pesquisa e Informações Econômicas

(1) Inclusive os domicílios com rendimento mensal domiciliar somente em benefícios

4.5 Porcentagem da Renda Apropriada por Estratos da População - 1991, 2000 e 2010

Estratos da População	1991	2000	2010
20% mais pobres	3,90	3,56	3,99
40% mais pobres	10,64	10,81	13,07
60% mais pobres	22,06	21,71	26,29
80% mais pobres	40,37	39,02	47,19
20% mais ricos	59,63	60,98	52,81

Fonte: PNUD - Programa das Nações Unidas para o Desenvolvimento/ Atlas do Desenvolvimento Humano no Brasil 2013.

Elaboração: Secretaria do Planejamento e Orçamento/Diretoria de Pesquisa e Informações Econômicas

5 | ASPECTOS ECONÔMICOS

5.1 PIB e PIB Per Capita a Preços Correntes e Colocação do PIB no Estado - 2008 a 2014

Ano	PIB (1.000 R\$)	PIB - per capita anual (R\$)	Colocação do PIB no Estado
2008	73.269,45	7.926,16	20
2009	84.412,10	9.150,36	23
2010	97.397,54	11.085,54	25
2011	102.933,96	11.771,95	25
2012	113.535,16	13.047,02	25
2013	121.562,18	13.707,96	28
2014	138.326,25	15.679,69	27

Fonte: IBGE - Instituto Brasileiro de Geografia e Estatística.

Elaboração: Secretaria do Planejamento e Orçamento/Diretoria de Pesquisa e Informações Econômicas

Nota: Produto Interno Bruto (PIB) é a soma dos valores adicionados pelas diversas atividades econômicas acrescida dos impostos líquidos de subsídios.

5.2 Valor Adicionado Bruto a Preços Correntes por Setor de Atividade - 2008 a 2014

Ano	Agropecuária (1.000 R\$)	Indústria (1.000 R\$)	Serviços (1.000 R\$)
2008	21.585,34	3.128,95	44.460,11
2009	29.306,93	3.138,74	48.158,11
2010	31.567,01	10.881,44	50.741,88
2011	36.402,33	6.716,42	55.218,51
2012	38.342,19	6.565,12	63.269,66
2013	44.092,50	5.203,98	67.581,92
2014	53.178,71	5.341,29	74.299,35

Fonte: IBGE - Instituto Brasileiro de Geografia e Estatística.

Elaboração: Secretaria do Planejamento e Orçamento/Diretoria de Pesquisa e Informações Econômicas

Nota: Valor Adicionado é obtido pela diferença entre o valor de produção e o consumo intermediário.

5.3 Evolução dos Saldos do Emprego Formal por Setor de Atividade Econômica, com Ajustes¹ - 2013 a 2015

Setor	Saldo 2013	Saldo 2014	Saldo 2015
Extração Mineral	-	-	-
Indústria de Transformação	-5	62	5
Serviços Industriais de Utilidade Pública	-	-	4
Construção Civil	-6	3	-
Comércio	11	6	-5
Serviços	-22	17	3
Administração Pública	-	-1	-
Agropecuária	30	2	-7
Total	8	89	-

Fonte: MTE - Ministério do Trabalho e Emprego.

Elaboração: Secretaria do Planejamento e Orçamento/Diretoria de Pesquisa e Informações Econômicas

(1) Ajustes recebidos de janeiro a dezembro, relativo aos meses de janeiro a novembro de cada ano.

Nota: Saldo referente as admissões menos desligamentos de trabalhadores com carteira assinada.

5.4 Ocupação da População de 18 anos ou mais - 2000 e 2010

Taxas	2000	2010
Taxa de atividade	63,96	61,01
Taxa de desocupação	12,39	9,48
Grau de formalização dos ocupados - 18 anos ou mais	26,84	40,13

Fonte: PNUD - Programa das Nações Unidas para o Desenvolvimento/ Atlas do Desenvolvimento Humano no Brasil 2013.

Elaboração: Secretaria do Planejamento e Orçamento/Diretoria de Pesquisa e Informações Econômicas

5 | ASPECTOS ECONÔMICOS

5.5 Nível Educacional dos Ocupados - 2000 e 2010

Porcentagem	2000	2010
% dos ocupados com fundamental completo	34,01	52,32
% dos ocupados com médio completo	19,59	36,71
% dos ocupados com ensino superior	1,66	10,01

Fonte: PNUD - Programa das Nações Unidas para o Desenvolvimento/ Atlas do Desenvolvimento Humano no Brasil 2013.

Elaboração: Secretaria do Planejamento e Orçamento/Diretoria de Pesquisa e Informações Econômicas

5.6 Rendimento Médio - 2000 e 2010

Porcentagem	2000	2010
% dos ocupados com rendimento de até 1 s.m.	60,76	31,43
% dos ocupados com rendimento de até 2 s.m.	84,51	81,72

Fonte: PNUD - Programa das Nações Unidas para o Desenvolvimento/ Atlas do Desenvolvimento Humano no Brasil 2013.

Elaboração: Secretaria do Planejamento e Orçamento/Diretoria de Pesquisa e Informações Econômicas

5.7 Estrutura Fundiária - 1996 e 2006

Grupo de área total	Estabelecimentos		Área (ha)	
	1996	2006	1996	2006
Mais de 0 a menos de 5 ha	-	32	-	86
De 5 a menos de 10 ha	-	52	-	416
De 10 a menos de 20 ha	-	112	-	1.577
De 20 a menos de 50 ha	-	157	-	5.098
De 50 a menos de 100 ha	-	135	-	9.876
De 100 a menos de 200 ha	-	105	-	14.899
De 200 a menos de 500 ha	-	105	-	33.955
De 500 a menos de 1.000 ha	-	58	-	40.108
De 1.000 a menos de 2.500 ha	-	33	-	50.494
De 2.500 ha e mais	-	13	-	70.046
Produtor sem área	-	4	-	-
Total	-	806	-	226.555

Fonte: IBGE - Instituto Brasileiro de Geografia e Estatística/Censo Agropecuário 1996 e 2006

Elaboração: Secretaria do Planejamento e Orçamento/Diretoria de Pesquisa e Informações Econômicas

5.8 Condição Legal das Terras - 1996 e 2006

Condição legal das terras	Estabelecimentos		Área (ha)	
	1996	2006	1996	2006
Próprias	702	768	469.718	225.675
Sem titulação definitiva	-	29	-	473
Arrendadas	7	2	2.421	x
Parceria	4	-	2.197	-
Ocupadas	16	3	565	35

Fonte: IBGE - Instituto Brasileiro de Geografia e Estatística/Censo Agropecuário 1996 e 2006

Elaboração: Secretaria do Planejamento e Orçamento/Diretoria de Pesquisa e Informações Econômicas

x - dados não disponíveis

5 | ASPECTOS ECONÔMICOS

5.9 Utilização das Terras nos Estabelecimentos, por Tipo de Utilização - 2006

Utilização das terras	Estabelecimentos	Área (ha)
Lavouras		
Permanentes	11	1.349
Temporárias	53	92
Área plantada com forrageiras para corte.	112	7.198
Área para cultivo de flores (inclusive hidroponia e plasticultura), viveiros de mudas, estufas de plantas e casas de vegetação.	-	-
Pastagens		
Naturais	186	17.903
Pastagens plantadas degradadas.	90	3.460
Pastagens plantadas em boas condições.	661	119.803
Matas e/ou florestas		
Matas e/ou florestas naturais destinadas à preservação permanente ou reserva legal.	603	64.379
Matas e/ou florestas naturais (exclusive área de preservação permanente e as áreas em sistemas agroflorestais).	49	6.508
Florestas plantadas com essências florestais.	3	77
Sistemas agroflorestais		
Área cultivada com espécies florestais também usada para lavouras e pastejo de animais.	17	1.743
Área não ocupada com lavouras, pastagens, matas e/ou florestas		
Tanques, lagos, açudes e/ou área de águas públicas para exploração da aquicultura.	113	987
Construções, benfeitorias ou caminhos.	180	1.344
Terras degradadas (erodidas, desertificadas, salinizadas, etc).	7	71
Terras inaproveitáveis para agricultura ou pecuária (pântanos, areais, pedreiras, etc).	35	1.641

Fonte: IBGE - Instituto Brasileiro de Geografia e Estatística/Censo Agropecuário 2006

Elaboração: Secretaria do Planejamento e Orçamento/Diretoria de Pesquisa e Informações Econômicas

x - dados não disponíveis

5.10 Produção Agrícola (Área Colhida) - 2010 a 2015

Cultura	Área Colhida (ha)					
	2010	2011	2012	2013	2014	2015
Abacaxi ¹	-	-	-	-	-	-
Arroz	2.200	300	120	360	50	25
Banana	26	28	23	21	21	22
Cana-de-açúcar	14	10	12	10	-	13
Coco-da-baía ¹	-	-	-	-	11	-
Feijão	-	-	-	-	-	-
Laranja	-	-	-	-	-	-
Mandioca	100	110	100	105	123	130
Maracujá	-	-	-	-	-	-
Melancia	35	34	-	-	-	-
Milho	1.700	1.750	1.000	700	650	550
Soja	650	700	550	2.252	6.057	9.999

Fonte: IBGE - Instituto Brasileiro de Geografia e Estatística/Produção Agrícola Municipal.

Elaboração: Secretaria do Planejamento e Orçamento/Diretoria de Pesquisa e Informações Econômicas

(1) Frutos por hectares

5 | ASPECTOS ECONÔMICOS

5.11 Produção Agrícola (Produção) - 2010 a 2015

Cultura	Produção (t)					
	2010	2011	2012	2013	2014	2015
Abacaxi ¹	-	-	-	-	-	-
Arroz	4.400	600	252	540	77	40
Banana	182	224	180	166	167	174
Cana-de-açúcar	469	340	479	410	452	534
Coco-da-baía ¹	-	-	-	-	-	-
Feijão	-	-	-	-	-	-
Laranja	-	-	-	-	-	-
Mandioca	1.850	2.035	1.800	1.942	2.275	2.335
Maracujá	-	-	-	-	-	-
Melancia	910	850	-	-	-	-
Milho	5.270	5.250	3.000	2.030	1.560	1.347
Soja	2.000	2.100	1.650	6.756	16.354	27.000

Fonte: IBGE - Instituto Brasileiro de Geografia e Estatística/Produção Agrícola Municipal.

Elaboração: Secretaria do Planejamento e Orçamento/Diretoria de Pesquisa e Informações Econômicas

(1) Frutos por hectares

5.12 Produção Agrícola (Rendimento Médio) - 2010 a 2015

Cultura	Rendimento Médio (kg/ha)					
	2010	2011	2012	2013	2014	2015
Abacaxi ¹	-	-	-	-	-	-
Arroz	2.000	2.000	2.100	1.500	1.540	1.600
Banana	7000	8.000	7.826	7.905	7.952	7.909
Cana-de-açúcar	33.500	34.000	39.917	41.000	41.091	41.077
Coco-da-baía ¹	-	-	-	-	-	-
Feijão	-	-	-	-	-	-
Laranja	-	-	-	-	-	-
Mandioca	18.500	18.500	18.000	18.495	18.496	17.962
Maracujá	-	-	-	-	-	-
Melancia	26.000	25.000	-	-	-	-
Milho	3.100	3.000	3.000	2.900	2.400	2.449
Soja	3.076	3.000	3.000	3.000	2.700	2.700

Fonte: IBGE - Instituto Brasileiro de Geografia e Estatística/Produção Agrícola Municipal.

Elaboração: Secretaria do Planejamento e Orçamento/Diretoria de Pesquisa e Informações Econômicas

(1) Frutos por hectares

5.13 Efetivo dos Rebanhos - 2010 a 2015

Rebanho	2010	2011	2012	2013	2014	2015
Bovinos	710	720	280.317	278.168	294.901	330.660
Aves ¹	362	375	29.644	28.112	30.669	33.627
Suínos	410	352	4.109	4.152	4.502	4.612
Ovinos	-	-	1.688	5.074	4.977	4.925
Equinos	-	-	4.300	5.524	5.835	4.648
Muare*	296.190	315.400	750	-	-	-
Caprinos	15.000	15.700	320	257	259	282
Asininos*	15.000	14.550	48	-	-	-
Bubalinos	4.370	4.400	260	261	270	511

Fonte: IBGE - Instituto Brasileiro de Geografia e Estatística/Pesquisa da Pecuária Municipal.

Elaboração: Secretaria do Planejamento e Orçamento/Diretoria de Pesquisa e Informações Econômicas

(1) galinhas, galos, frangas, frangos e pintos

(*) A partir de 2013 a Pesquisa da Pecuária Municipal deixou de pesquisar os efetivos de asininos, coelhos e muare, em virtude, neste último caso, da reduzida importância econômica de tais rebanhos no conjunto da pecuária.

5 | ASPECTOS ECONÔMICOS

5.14 Principais Produtos de Origem Animal - 2010 a 2015

Produtos	2010	2011	2012	2013	2014	2015
Leite de vaca (litros/mil)	3.420	5.065	9.901	9.817	9.745	11.408
Ovos de galinha (dúzias/mil)	72	75	71	66	69	77
Mel de abelha (kg)	6.000	6.850	3.200	3.600	4.780	2.878

Fonte: IBGE - Instituto Brasileiro de Geografia e Estatística/Pesquisa da Pecuária Municipal.

Elaboração: Secretaria do Planejamento e Orçamento/Diretoria de Pesquisa e Informações Econômicas

5.15 Produção da Aquicultura, por tipo de produto - 2013 a 2015

Produtos	2013	2014	2015
Pacu e patinga (Quilogramas)	-	-	-
Piau, piapara, piauçu, piava (Quilogramas)	-	-	-
Pintado, cachara, cachapira e pintachara, surubim (Quilogramas)	-	-	-
Tambacu, tambatinga (Quilogramas)	-	-	-
Tambaqui (Quilogramas)	-	-	-
Alevinos (Milheiros)	-	-	-
Outros peixes (Quilogramas) *	-	-	-

Fonte: IBGE - Instituto Brasileiro de Geografia e Estatística/Pesquisa da Pecuária Municipal.

Elaboração: Secretaria do Planejamento e Orçamento/Diretoria de Pesquisa e Informações Econômicas

(*) Outros peixes incluem: Curimatã, Curimbatã, Jatuarana, Piabanha, Piracanjuba, Lambari, Matrinxã, Tilápia, Traira, Trairão, Tucunaré e outros peixes

5.16 Financiamentos Concedidos a Produtores e Cooperativas - 2010 a 2015

Ano	Agrícola	Pecuária
2010	2.918.835	45.518.042
2011	1.030.491	50.832.534
2012	5.974.470	67.644.355
2013	7.679.141	64.121.354
2014	18.457.393	87.616.928
2015	25.548.582	124.411.513

Fonte: BACEN - Banco Central do Brasil.

Elaboração: Secretaria do Planejamento e Orçamento/Diretoria de Pesquisa e Informações Econômicas

Nota: Finalidade - custeio, investimento e comercialização

5.17 Programa Nacional de Fortalecimento da Agricultura Familiar - PRONAF 2012

Atividade	Ano	Finalidade					
		Custeio		Investimento		Comercialização	
		Contrato	Valor R\$	Contrato	Valor R\$	Contrato	Valor R\$
Agricultura	2012	1	44.243,94	29	58.517,62	-	-
Pecuária	2012	82	870.905,34	229	3.370.297,26	-	-
Total		83	915.149,28	258	3.428.814,88	0	0

Fonte: BACEN - Banco Central do Brasil/Anuário Estatístico do Crédito Rural

Elaboração: Secretaria do Planejamento e Orçamento/Diretoria de Pesquisa e Informações Econômicas

5 | ASPECTOS ECONÔMICOS

5.18 Consumidores de Energia Elétrica por Classe - 2005 a 2015

Ano	Residencial	Industrial	Comercial	Rural	Outros ¹	Total
2005	2.111	17	268	564	57	3.017
2006	2.146	17	263	666	63	3.155
2007	2.194	16	260	709	64	3.243
2008	2.244	14	262	728	69	3.317
2009	2.274	13	257	747	61	3.352
2010	2.305	12	257	808	62	3.444
2011	2.372	11	258	844	69	3.554
2012	2.493	11	254	841	70	3.669
2013	2.553	11	264	840	69	3.737
2014	2.587	11	271	840	66	3.775
2015	2.641	10	267	833	67	3.818

Fonte: Energisa

Elaboração: Secretaria do Planejamento e Orçamento/Diretoria de Pesquisa e Informações Econômicas

(1) Inclui: Poder Público Municipal, Estadual e Federal, Iluminação Pública, Serviço Público e Consumo Próprio

Nota: Dados podem diferir por questões de arredondamento.

5.19 Consumo de Energia Elétrica por Classe (MWh) - 2005 a 2015

Ano	Residencial	Industrial	Comercial	Rural	Outros ¹	Total
2005	2.364	2.073	1.050	1.445	1.488	8.420
2006	2.360	1.795	1.116	1.570	1.576	8.417
2007	2.327	179	1.092	1.573	1.612	6.783
2008	2.505	203	1.165	1.897	1.643	7.414
2009	2.637	127	1.179	1.948	127	6.018
2010	2.885	132	1.201	2.147	1.696	8.062
2011	2.907	100	1.226	2.422	1.552	8.206
2012	3.221	100	1.290	2.411	1.548	8.570
2013	3.668	105	1.331	2.916	1.582	9.601
2014	4.016	121	1.395	3.316	1.539	10.387
2015	4.198	107	1.390	2.733	1.600	10.028

Fonte: Energisa

Elaboração: Secretaria do Planejamento e Orçamento/Diretoria de Pesquisa e Informações Econômicas

(1) Inclui: Poder Público Municipal, Estadual e Federal, Iluminação Pública, Serviço Público e Consumo Próprio

Nota: Dados podem diferir por questões de arredondamento.

5.20 Frota de Veículos - 2008 a 2015

Ano	Município
2008	2.139
2009	2.298
2010	2.470
2011	2.661
2012	2.845
2013	3.032
2014	3.235
2015	3.516

Fonte: Denatran - Departamento Nacional de Trânsito.

Elaboração: Secretaria do Planejamento e Orçamento/Diretoria de Pesquisa e Informações Econômicas

Posição em dezembro de cada ano

6 | EDUCAÇÃO

6.1 Número de Matrículas por Tipo de Ensino, Localização e Dependência Administrativa - 2015

Tipo de Ensino	Total	Federal	Estadual	Municipal	Particular
Creche	92	-	-	92	-
Pré Escolar	188	-	-	188	-
Ensino Fundamental	1.176	-	296	880	-
Ensio Médio ¹	380	-	380	-	-
Educação Profissional ²	172	-	172	-	-
Educação de Jovens e Adultos (EJA) ³	80	-	80	-	-
Educação Especial ⁴	172	-	172	-	-

Fonte: INEP/MEC

Elaboração: Secretaria do Planejamento e Orçamento/Diretoria de Pesquisa e Informações Econômicas

Notas: Para dados com a divisão "Urbana e Rural", consultar a Secretaria de Estado da Educação.

(1) Incluso Ensino Médio Propedeutico, Curso Técnico Integrado a Educação Profissional.

(2) Incluso Escolarização Integrada, Concomitante e Subsequente.

(3) EJA - Educação de Jovens e Adultos. Incluso Fundamental, Médio e Profissionalizante.

(4) Incluso Classes comuns e classes exclusivas.

6.2 Número de Docentes por Tipo de Ensino, Localização e Dependência Administrativa - 2015

Tipo de Ensino	Federal	Estadual	Municipal	Particular
Creche	-	-	9	-
Pré Escolar	-	-	12	-
Ensino Fundamental	-	17	44	-
Ensio Médio ¹	-	27	-	-
Educação Profissional ²	-	27	-	-
Educação de Jovens e Adultos (EJA) ³	-	19	-	-
Educação Especial ⁴	-	42	27	-

Fonte: INEP/MEC

Elaboração: Secretaria do Planejamento e Orçamento/Diretoria de Pesquisa e Informações Econômicas

Notas: Para dados com a divisão "Urbana e Rural", consultar a Secretaria de Estado da Educação.

(1) Incluso Ensino Médio Propedeutico, Curso Técnico Integrado a Educação Profissional.

(2) Incluso Escolarização Integrada, Concomitante e Subsequente.

(3) EJA - Educação de Jovens e Adultos. Incluso Fundamental, Médio e Profissionalizante.

(4) Incluso Classes comuns e classes exclusivas.

6.3 Número de Estabelecimentos por Tipo de Ensino, Localização e Dependência Administrativa - 2015

Tipo de Ensino	Federal	Estadual	Municipal	Particular
Creche	-	-	2	-
Pré Escolar	-	-	5	-
Ensino Fundamental	-	3	4	-
Ensio Médio ¹	-	2	-	-
Educação Profissional ²	-	2	-	-
Educação de Jovens e Adultos (EJA) ³	-	2	-	-
Educação Especial ⁴	-	-	4	-

Fonte: INEP/MEC

Elaboração: Secretaria do Planejamento e Orçamento/Diretoria de Pesquisa e Informações Econômicas

Notas: Para dados com a divisão "Urbana e Rural", consultar a Secretaria de Estado da Educação.

(1) Incluso Ensino Médio Propedeutico, Curso Técnico Integrado a Educação Profissional.

(2) Incluso Escolarização Integrada, Concomitante e Subsequente.

(3) EJA - Educação de Jovens e Adultos. Incluso Fundamental, Médio e Profissionalizante.

(4) Incluso Classes comuns e classes exclusivas.

6 | EDUCAÇÃO

6.4 Índice de Desenvolvimento da Educação Básica (IDEB) - 2011 a 2015

Anos	INICIAIS (1º ao 5º ano)			FINAIS (6º a 9º ano)		
	Estadual	Municipal	Pública	Estadual	Municipal	Pública
2011	4,4	5,1	4,9	4,2	4,7	4,6
2013	5,4	5,8	5,7	4,4	5,0	4,8
2015	5,4	6,1	5,9	3,8	5,4	4,9

Fonte: MEC - Ministério da Educação/INEP - Instituto Nacional de Estudos e Pesquisas Educacionais Anísio Teixeira

Elaboração: Secretaria do Planejamento e Orçamento/Diretoria de Pesquisa e Informações Econômicas

6.5 Taxa de Alfabetização das Pessoas de 10 Anos ou mais de Idade - 2010

Sexo	(%)
Total	86,9
Homens	86,1
Mulheres	87,7

Fonte: IBGE - Instituto Brasileiro de Geografia e Estatística/Censo 2010

Elaboração: Secretaria do Planejamento e Orçamento/Diretoria de Pesquisa e Informações Econômicas

6.6 Taxa de Abandono por Ensino, Localização e Dependência Administrativa - 2015

Tipo de Ensino	Estadual		Municipal		Particular		Federal	
	Urbana	Rural	Urbana	Rural	Urbana	Rural	Urbana	Rural
Fundamental	3,1	5,1	-	-	-	-	1,8	-
Médio	-	-	-	-	-	-	-	-

Fonte: MEC - Ministério da Educação/INEP - Instituto Nacional de Estudos e Pesquisas Educacionais Anísio Teixeira.

Elaboração: Secretaria do Planejamento e Orçamento/Diretoria de Pesquisa e Informações Econômicas

6.7 Taxa de Aprovação por Ensino, Localização e Dependência Administrativa - 2015

Tipo de Ensino	Estadual		Municipal		Particular		Federal	
	Urbana	Rural	Urbana	Rural	Urbana	Rural	Urbana	Rural
Fundamental	-	-	95,9	96,4	-	-	-	-
Médio	82,7	-	-	-	-	-	-	-

Fonte: MEC - Ministério da Educação/INEP - Instituto Nacional de Estudos e Pesquisas Educacionais Anísio Teixeira.

Elaboração: Secretaria do Planejamento e Orçamento/Diretoria de Pesquisa e Informações Econômicas

6.8 Taxa de Reprovação por Ensino, Localização e Dependência Administrativa - 2015

Tipo de Ensino	Estadual		Municipal		Particular		Federal	
	Urbana	Rural	Urbana	Rural	Urbana	Rural	Urbana	Rural
Fundamental	11,8	3,4	4,1	1,8	5,3	-	-	-
Médio	12,2	-	4,1	-	-	-	-	-

Fonte: MEC - Ministério da Educação/INEP - Instituto Nacional de Estudos e Pesquisas Educacionais Anísio Teixeira.

Elaboração: Secretaria do Planejamento e Orçamento/Diretoria de Pesquisa e Informações Econômicas

6.9 Taxa de Distorção Idade/Série por Nível Ensino, Localização e Dependência Administrativa - 2015

Tipo de Ensino	Estadual		Municipal		Particular		Federal	
	Urbana	Rural	Urbana	Rural	Urbana	Rural	Urbana	Rural
Fundamental	24,0	-	15,3	17,6	-	-	-	-
Médio	22,6	-	-	-	-	-	-	-

Fonte: MEC - Ministério da Educação/INEP - Instituto Nacional de Estudos e Pesquisas Educacionais Anísio Teixeira.

Elaboração: Secretaria do Planejamento e Orçamento/Diretoria de Pesquisa e Informações Econômicas

6 | EDUCAÇÃO

6.10 Número de Instituições que Ministram o Ensino Superior, Cursos em Atividade e Modalidade, Segundo Municípios do Tocantins - 2016¹

Instituições/Cursos	Quantidade
Número de Intituições em atividade	-
Número de Cursos em atividade	-
Modalidade do Curso	
A Distância	-
Presencial	-

Fonte: Ministério da Educação/Sistema e-MEC

Elaboração: Secretaria do Planejamento e Orçamento/Diretoria de Pesquisa e Informações Econômicas

Nota: Número de Instituições leva em conta as que ministram cursos presenciais e a distância.

(1) Posição em 08/05/2015

6.11 Situação do Ensino Superior por Categoria Administrativa - 2012

Situação	2012			
	Federal	Estadual	Municipal	Privado
Matrículas	-	-	-	-
Concluintes	-	-	-	-
Vagas Oferecias	-	-	-	-
Candidatos Inscritos	-	-	-	-
Total de Ingressos	-	-	-	-

Fonte: Ministério da Educação/Sistema e-MEC

Elaboração: Secretaria do Planejamento e Orçamento/Diretoria de Pesquisa e Informações Econômicas

Nota: Engloba cursos de graduação presenciais e a distância

7.1 Número de Estabelecimentos de Saúde - 2014 e 2016*

Tipo de Estabelecimento	2014	2015	2016*
Centro de Saúde/Unidade Básica	4	4	4
Clínica Especializada/Ambulatório	-	-	-
Consultório Isolado	-	2	2
Hospital Geral	1	1	1
Policlínica	-	-	-
Posto de Saúde	-	-	-
Unidade de Apoio-Diagnose e Terapia	1	2	2
Unidade de Vigilância em Saúde	-	1	1
Total	6	10	10

Fonte: Ministério da Saúde - Cadastro Nacional dos Estabelecimentos de Saúde do Brasil - CNES, Referência Dezembro

*Referência ao mês de julho de 2016.

Elaboração: Secretaria do Planejamento e Orçamento/Diretoria de Pesquisa e Informações Econômicas

7.2 Número de Profissionais na Área da Saúde - 2009 e 2010

Profissionais	2009	2010
Médico	9	8
Odontólogo	4	4
Fonoaudiólogo	-	-
Fisioterapeuta	1	3
Assistente Social	2	3
Nutricionista	-	1
Agente Comunitário	27	27
Farmacêutico	3	2
Psicólogo	3	5
Aux. de Enfermagem	19	18
Enfermeiro	12	16
Téc. de Enfermagem	12	31
Téc. Radiologia e Imagenologia	5	9
Téc. Laboratório em Patologia Clínica	-	-
Total	97	127

Fonte: Secretaria Estadual de Saúde do Tocantins.

Elaboração: Secretaria do Planejamento e Orçamento/Diretoria de Pesquisa e Informações Econômicas

7.3 Número de Leitos de Internação Hospitalar - 2014 a 2016*

Tipo de Estabelecimento	2014	2015	2016*
SUS	26	29	29
Não SUS	-	-	-
Total	26	29	29

Fonte: Ministério da Saúde, DATASUS - Sistema de Informações sobre a Mortalidade - SIM

Elaboração: Secretaria do Planejamento e Orçamento/Diretoria de Pesquisa e Informações Econômicas

Referência: Dezembro

* Referência: Julho

7.4 Número de Nascidos Vivos, por sexo e por faixa etária da mãe na ocasião do parto - 2012, 2013 e 2014

Faixa Etária da mãe	2012		2013		2014	
	Masculino	Feminino	Masculino	Feminino	Masculino	Feminino
Menos de 15 anos	1	2	1	2	1	1
15 a 19 anos	8	8	17	11	9	13
De 20 a 24 anos	14	12	11	4	15	21
De 25 a 29 anos	2	18	11	10	16	9
De 30 a 34 anos	11	5	10	6	4	4
De 35 a 39 anos	5	4	5	4	2	4
De 40 a 44 anos	1	1	-	-	-	1
De 45 a 49 anos	-	-	-	-	-	-
50 anos ou mais	-	-	-	-	-	-
Ignorada	-	-	-	-	-	-
Total	42	50	55	37	47	53

Fonte: IBGE - Instituto Brasileiro de Geografia e Estatística, Estatística de Registro Civil

Elaboração: Secretaria do Planejamento e Orçamento/Diretoria de Pesquisa e Informações Econômicas

7.5 Número de Óbitos por Faixa Etária - 2012, 2013 e 2014

Faixa Etária	2012	2013	2014
Menos de 15 anos	-	4	-
De 15 a 19 anos	1	-	-
De 20 a 24 anos	1	-	1
De 25 a 29 anos	-	-	-
De 30 a 34 anos	2	3	1
De 35 a 39 anos	3	1	1
De 40 a 44 anos	2	1	-
De 45 a 49 anos	3	2	1
De 50 a 54 anos	2	1	4
De 55 a 59 anos	1	3	2
De 60 a 64 anos	4	-	4
De 65 a 69 anos	6	8	3
De 70 a 74 anos	2	3	2
De 75 a 79 anos	3	3	6
De 80 a 84 anos	7	9	8
De 85 a 89 anos	3	6	3
De 90 a 94 anos	3	3	-
De 95 a 99 anos	1	-	2
De 100 anos ou mais	1	-	-
Idade ignorada	-	-	-
Total	45	47	38

Fonte: IBGE - Instituto Brasileiro de Geografia e Estatística, Estatística de Registro Civil

Elaboração: Secretaria do Planejamento e Orçamento/Diretoria de Pesquisa e Informações Econômicas

7.6 Óbitos por Causa Morte - 2013, 2014 e 2015

Causa da Morte	2013	2014	2015
Algumas doenças infecciosas e parasitárias	1	3	-
Neoplasias [tumores]	6	4	4
Doenças endócrinas, nutricionais e metabólicas	6	3	3
Doenças do aparelho circulatório	15	11	10
Doenças do aparelho respiratório	4	5	2
Doenças do aparelho digestivo	1	-	4
Algumas afecções originadas no período perinatal	-	2	1
Sintomas, sinais e achados anormais de exames clínicos e de laboratório não classificados em outra parte.	1	3	10
Causas externas de morbidade e de mortalidade	7	4	5
Outras ²	5	3	3
Total	46	38	42

Fonte: MS/SVS/DASIS - Sistema de Informações sobre Mortalidade - SIM e Secretaria Estadual de Saúde

Elaboração: Secretaria do Planejamento e Orçamento/Diretoria de Pesquisa e Informações Econômicas

Nota: A tabela original apresenta 23 óbitos em municípios ignorados em 2013 e 37 óbitos em municípios ignorados em 2014;

(1) Inclui: Doenças do Sangue, Transtornos Mentais e Comportamentais, Doenças do Sistema Nervoso, Doença do Olho, Doença do ouvido, Doença da pele e do tecido subcutâneo, Doença do sistema osteomuscular, Doença do aparelho geniturinário, Gravidez, parto e puerpério, Malformação Congênita e deformidades e anomalias cromossômicas.

7.7 Taxa de Mortalidade Infantil - 2008 - 2015*

Ano	Taxa de Mortalidade
2008	8,6
2009	7,8
2010	28,3
2011	-
2012	-
2013	19,6
2014	-
2015*	10,2

Fonte: Secretaria da Saúde do Estado do Tocantins /DATASUS/Sistema de Informações sobre a Mortalidade - SIM

Elaboração: Secretaria do Planejamento e Orçamento/Diretoria de Pesquisa e Informações Econômicas

* Dados Preliminares para o ano de 2015

7.8 Imunização em menores de um ano - 2012, 2013 e 2015

Tipo	2013		2014		2015	
	Número	% de cobertura	Número	% de cobertura	Número	% de cobertura
BCG	100	101,01	90	90	107	102,88
Pentavalente ¹	97	97,98	108	108,00	104	100,00
Poliomelite	102	103,03	105	105,00	100	96,15
Febre Amarela	99	100,00	102	102,00	81	77,88

Fonte: Secretaria da Saúde do Estado do Tocantins /SIPNI- Sistema de Informação do Programa Nacional de Imunizações

Elaboração: Secretaria do Planejamento e Orçamento/Diretoria de Pesquisa e Informações Econômicas

1 - DTP (Difteria, Coqueluche e Tétano), Hib e Hepatite B,

Nota: Desde agosto de 2012 as vacinas Hepatite B e Tetravalente são componentes da Vacina Penta (DTP/Hib/HB).

7.9 Acidentes com Animais Peçonhentos - 2013 e 2015

Espécie	2013	2014	2015
Serpente	3	4	3
Aranha	1	-	2
Escorpião	12	10	10
Lagarta	-	-	-
Abelha	-	1	-
Outros	-	-	-
Total	16	15	15

Fonte: Secretaria da Saúde do Estado do Tocantins - Em 30.04.2015

Elaboração: Secretaria do Planejamento e Orçamento/Diretoria de Pesquisa e Informações Econômicas

7.10 Leishmaniose Visceral e Leishmaniose Tegumentar, Frequência por Ano da Notificação - 2011 - 2015

Ano	Leishmaniose Visceral	Leishmaniose Tegumentar
2011	-	6
2012	-	6
2013	-	4
2014	-	4
2015	-	11

Fonte: Secretaria da Saúde do Estado do Tocantins /Sinan NET em 11.07.2016

Elaboração: Secretaria do Planejamento e Orçamento/Diretoria de Pesquisa e Informações Econômicas

7.11 Número de casos confirmados de Dengue - 2011 - 2015

Ano	Dengue
2011	347
2012	241
2013	365
2014	306
2015	39

Fonte: Secretaria da Saúde do Estado do Tocantins /Sinan NET em 11.07.2016

Elaboração: Secretaria do Planejamento e Orçamento/Diretoria de Pesquisa e Informações Econômicas

7.12 Número de Casos Confirmados de Meningite - 2013 e 2014

Ano	Meningite
2013	-
2014*	-

Fonte: Secretaria da Saúde do Estado do Tocantins /Sinan NET em 30.04.2015.

Elaboração: Secretaria do Planejamento e Orçamento/Diretoria de Pesquisa e Informações Econômicas

* Dados ainda podem sofrer alterações para o ano de 2014

7.13 Coeficiente de Detecção Anual Geral de Casos Novos de Hanseníase, por 10.000 habitantes - 2014 e 2015

Ano	Coeficiente
2014	57,46
2015	34,47

Fonte: Secretaria da Saúde do Estado do Tocantins /Sinan NET em 30.04.2015.

Elaboração: Secretaria do Planejamento e Orçamento/Diretoria de Pesquisa e Informações Econômicas

8 | SANEAMENTO BÁSICO

8.1 Domicílios Particulares Permanentes, por Forma de Abastecimento de Água - 1991, 2000 e 2010

Forma de abastecimento de água	1991	2000	2010
Rede geral de distribuição	564	1.028	1.742
Poço ou nascente na propriedade	2.426	1.560	1.176
Outra	3	11	10
Total¹	2.993	2.599	2.928

Fonte: IBGE - Instituto Brasileiro de Geografia e Estatística/Censo Demográfico 1991, 2000 e 2010.

Elaboração: Secretaria do Planejamento e Orçamento/Diretoria de Pesquisa e Informações Econômicas

(1) Inclusive os domicílios sem declaração do tipo do domicílio.

8.2 Domicílios Particulares Permanentes, por Existência e Número de Banheiros de Uso Exclusivo do Domicílio - 1991, 2000 e 2010

Existência de banheiro de uso exclusivo do domicílio	1991	2000	2010
Tinham	1.659	1.793	2.795
1	1.518	1.488	2.184
2	111	239	484
3	24	48	99
4 ou mais	6	18	28
Não tinham	1.334	806	133
Total¹	2.993	2.599	2.928

Fonte: IBGE - Instituto Brasileiro de Geografia e Estatística/Censo Demográfico 1991, 2000 e 2010.

Elaboração: Secretaria do Planejamento e Orçamento/Diretoria de Pesquisa e Informações Econômicas

(1) Inclusive os domicílios sem declaração do tipo do domicílio.

8.3 Domicílios Particulares Permanentes, por Existência de Banheiro ou Sanitário e Tipo de Esgotamento Sanitário - 1991, 2000 e 2010

Tipo de esgotamento sanitário	1991	2000	2010
Tinham	-	1.998	2.870
Rede geral de esgoto ou pluvial	-	2	6
Fossa séptica	-	60	59
Outro	-	1.936	2.805
Não tinham	-	601	58
Total¹	-	2.599	2.928

Fonte: IBGE - Instituto Brasileiro de Geografia e Estatística/Censo Demográfico 1991, 2000 e 2010.

Elaboração: Secretaria do Planejamento e Orçamento/Diretoria de Pesquisa e Informações Econômicas

(1) Inclusive os domicílios sem declaração do tipo do domicílio.

8.4 Domicílios Particulares Permanentes, por Destino do Lixo - 1991, 2000 e 2010¹

Destino do lixo	1991	2000	2010
Coletado	128	1.174	1.984
Diretamente por serviço de limpeza	17	1.129	1.977
Em caçamba de serviço de limpeza	111	45	7
Queimado na propriedade	1.913	1.106	891
Enterrado na Propriedade	32	53	31
Jogado em terreno baldio ou logradouro	1.073	230	11
Jogado em rio, lago ou mar	1	5	-
Outro	383	31	11

Fonte: IBGE - Instituto Brasileiro de Geografia e Estatística/Censo Demográfico 1991, 2000 e 2010.

Elaboração: Secretaria do Planejamento e Orçamento/Diretoria de Pesquisa e Informações Econômicas

(1) Inclusive os domicílios sem declaração do destino do lixo.

9 | FINANÇAS PÚBLICAS

9.1 Transferências Constitucionais - 2011 a 2015

Tipo de Transferência	2011	2012	2013	2014	2015
FPM (R\$)	3.601.970,86	3.713.867,02	3.994.114,80	4.291.614,57	51.433.903,53
ITR (R\$)	227.538,09	252.559,01	287.257,25	382.260,92	3.465.021,51
IOF (R\$)	-	-	-	-	-
LC87/96(R\$)	2.257,68	2.169,72	2.159,15	2.381,28	69.759,59
CIDE (R\$)	62.414,81	32.543,85	1.622,67	3.282,80	491.663,41
FEX (R\$)	29.932,20	-	-	31.249,91	439.940,34
FUNDEB (R\$)	3.456.493,36	3.460.569,65	3.468.481,93	3.583.862,28	31.892.683,94
Total	7.380.607,00	7.461.709,25	7.753.635,80	8.294.651,76	87.792.972,32

Fonte: Tesouro Nacional

Elaboração: Secretaria do Planejamento e Orçamento/Diretoria de Pesquisa e Informações Econômicas

Nota 1: FPM - Fundo de Participação dos Municípios; ITR - Imposto Territorial Rural; LC - Lei Complementar; FUNDEB - Fundo de Manutenção e Desenvolvimento da Educação Básica e de Valorização dos Profissionais da Educação

Nota 2: A partir de 1998, dos valores do FPM, FPE, IPI-Exportação e ICMS LC 87/96, já está descontada a parcela de 15 % (quinze por cento) destinada ao FUNDEF. A partir 2007, dos valores do FPM, FPE, IPI-Exportação e ICMS LC 87/96 e do ITR, já estão descontados da parcela destinada ao FUNDEB.

9.2 Repasse da Arrecadação de ICMS - 2011 a 2015

Ano	Total
2011	2.311.384,71
2012	2.621.368,73
2013	2.943.533,16
2014	3.556.380,23
2015	4.212.353,26

Fonte: Secretaria da Fazenda do Estado do Tocantins.

Elaboração: Secretaria do Planejamento e Orçamento/Diretoria de Pesquisa e Informações Econômicas

Nota: Arrecadação geral de ICMS é a soma dos valores de ICMS de todos os municípios, bem como os valores correspondentes a substituição tributária: combustível, comunicação, energia, municípios a classificar e substituição tributária.

9.3 Repasse da Arrecadação de IPVA - 2011 a 2015

Ano	IPVA
2011	156.180,65
2012	186.524,12
2013	190.326,22
2014	285.493,26
2015	402.224,06

Fonte: Secretaria da Fazenda do Estado do Tocantins.

Elaboração: Secretaria do Planejamento e Orçamento/Diretoria de Pesquisa e Informações Econômicas

9.4 Arrecadação de Impostos Estaduais - 2011 a 2015

Impostos	2011	2012	2013	2014	2015
I. T. C. D.	293.224,9	181.933,0	612.765,9	306.835,71	1.029.995,24
I. P. V. A.	309.926,3	374.764,1	420.521,3	427.710,81	454.542,74
Taxas	169.778,0	202.883,9	235.929,7	170.246,86	174.603,84
Total	772.929,2	759.580,9	1.269.216,8	904.793,4	1.659.141,8

Fonte: Secretaria da Fazenda do Estado do Tocantins.

Elaboração: Secretaria do Planejamento e Orçamento/Diretoria de Pesquisa e Informações Econômicas

Nota: I. T. C. D. - Imposto sobre Transmissão Causa Mortes e Doação de quaisquer Bens ou Direitos; I. P. V. A. - Imposto sobre Veículos Automotores

10 | SERVIÇOS E EQUIPAMENTO URBANOS

10.1 Dados de Telefonia Fixa - 2016¹

Tipo	2016
Telefones - Acessos Individuais	152
Telefones - Acessos Públicos (TUP) ²	39

Fonte: ANATEL - Agência Nacional de Telecomunicações

Elaboração: Secretaria do Planejamento e Orçamento/Diretoria de Pesquisa e Informações Econômicas

(1) Posição em Agosto/2016.

(2) TPU - Telefone de Uso Público

10.2 Distribuição das Agências Bancárias e Postos de Instituições sob a Supervisão do BACEN, em Funcionamento - 2016¹

Tipo	2016
Agências	3
Total de Postos	1
Posto de Atendimento Bancário Eletrônico - PA	1
Posto de Atendimento Bancário - PAB	-
Posto Avançado de Atendimento - PAA	-

Fonte: BACEN - Banco Central do Brasil/Instituições Financeiras

Elaboração: Secretaria do Planejamento e Orçamento/Diretoria de Pesquisa e Informações Econômicas

(1) Posição em Outubro/2016.

10.3 Quantitativos de Estação Rádio Base (ERB) por Operadora - 2016¹

Operadora(s)	2016
Vivo	-
Brasil Telecom	1
Claro	1
Tim	1
Nextel	-
Total	3

Fonte: ANATEL - Agência Nacional de Telecomunicações

Elaboração: Secretaria do Planejamento e Orçamento/Diretoria de Pesquisa e Informações Econômicas

(1) Posição em Agosto/2016.

Nota: ERB é a estação fixa do Serviço Móvel Especializado usada para radiocomunicação com estações móveis.

11 | PROBLEMAS AMBIENTAIS

11.1 Focos de Queimadas - 2000 a 2015

Ano ¹	Município
2000	169
2001	137
2002	417
2003	293
2004	361
2005	463
2006	144
2007	409
2008	738
2009	87
2010	129
2011	497
2012	444
2013	654
2014	915
2015	2.548

Fonte: INPE - Instituto Nacional de Pesquisas Espaciais

Elaboração: Secretaria do Planejamento e Orçamento/Diretoria de Pesquisa e Informações Econômicas

(1) Listado(s) somente município(s) com focos no período de janeiro a dezembro de cada ano.

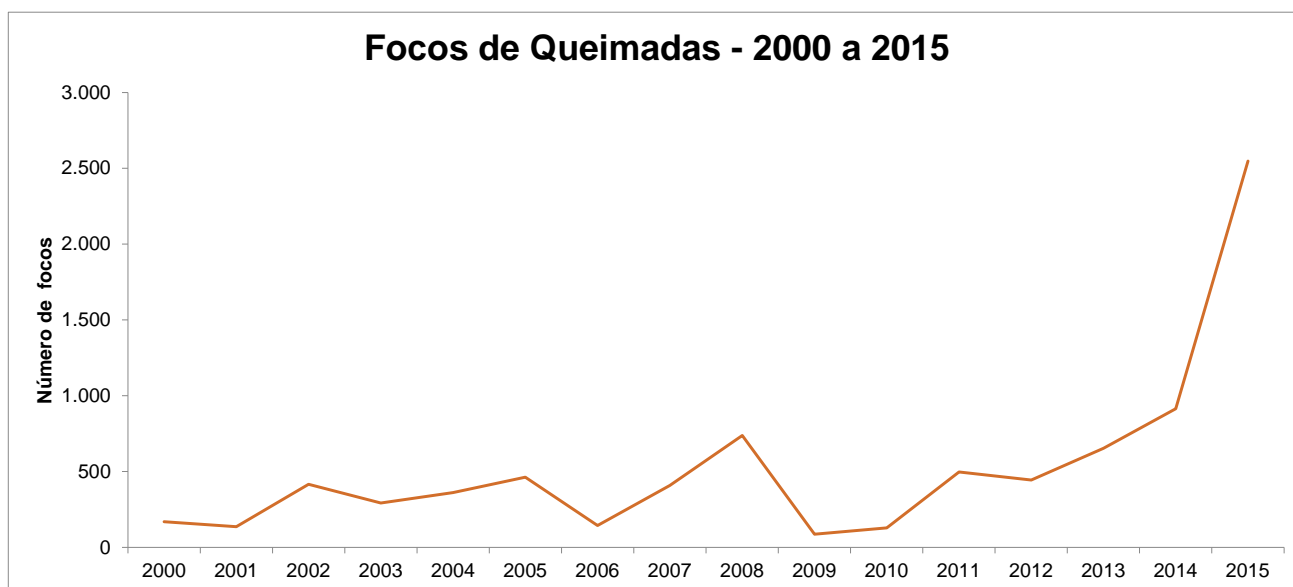

Fonte: INPE - Instituto Nacional de Pesquisas Espaciais

Elaboração: Secretaria do Planejamento e Orçamento/Diretoria de Pesquisa e Informações Econômicas



GOVERNO DO
TOCANTINS

Secretaria do Planejamento
e Orçamento

to.gov.br