

# PERFIL SOCIOECONÔMICO DOS MUNICÍPIOS

2017

Aliança do  
Tocantins



GOVERNO DO  
**TOCANTINS**

Secretaria do Planejamento  
e Orçamento

[seplan.to.gov.br](http://seplan.to.gov.br)

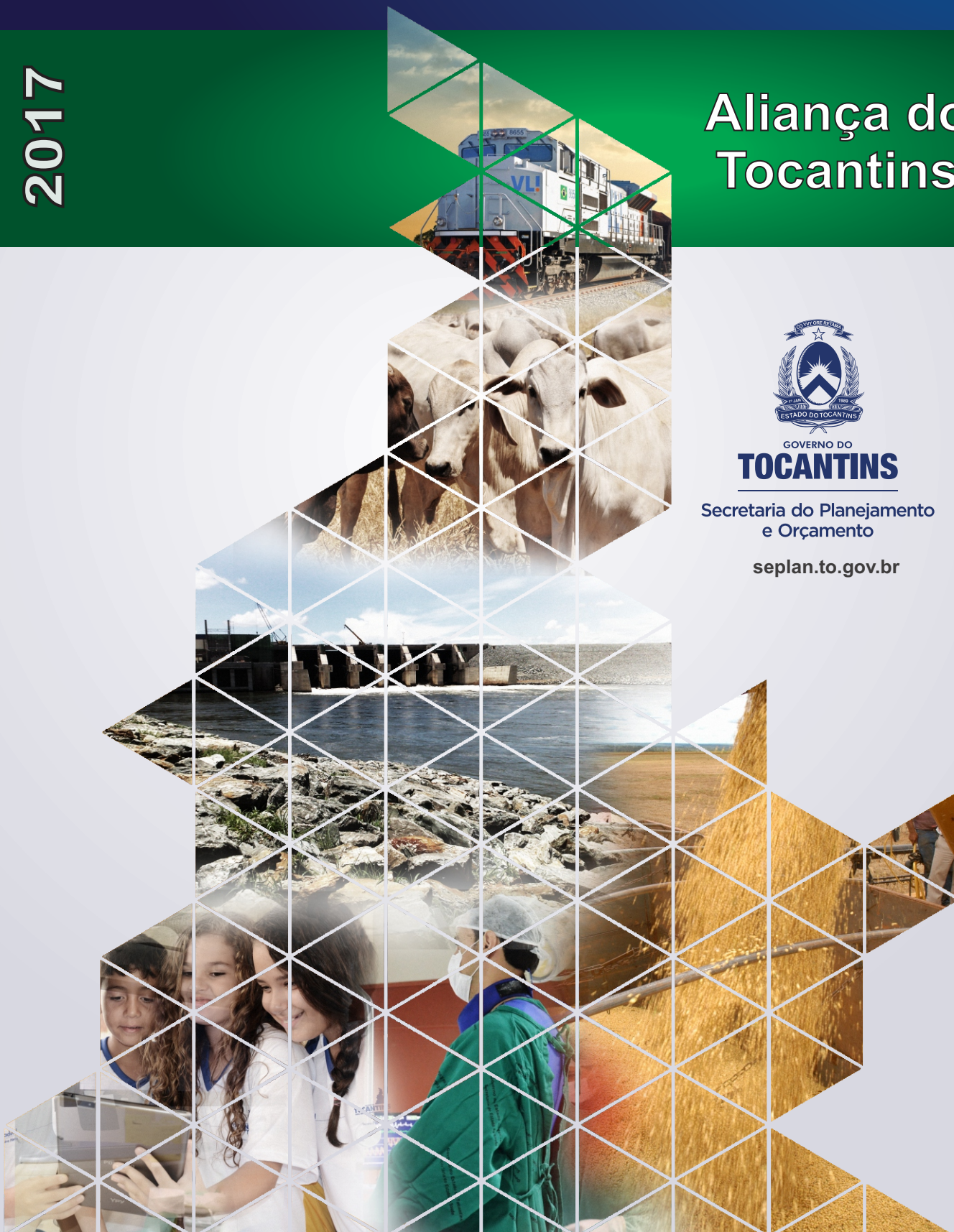



**GOVERNO DO ESTADO DO TOCANTINS**

**MARCELO DE CARVALHO MIRANDA**  
GOVERNADOR DO ESTADO

**DAVID SIFFERT TORRES**  
SECRETÁRIO DO PLANEJAMENTO E ORÇAMENTO

**REGINA SÔNIA BOTELHO MARTINS**  
SUBSECRETÁRIA DO PLANEJAMENTO E ORÇAMENTO

**GOVERNO DO ESTADO DO TOCANTINS**

**PERFIL SOCIOECONÔMICO  
DOS MUNICÍPIOS**

**SECRETARIA DO PLANEJAMENTO E ORÇAMENTO**

**Diretoria de Pesquisa e Informações Econômicas**  
Palmas – TO (2017)

SEPLAN-TO  
Março/2017

**Diagramação**

Darllanne Cristina dos Santos Ferreira Tacho

Geizianne Pereira da Cunha

Leônidas Xavier de Godoy Júnior

**Mapas**

Paulo Augusto Barros de Sousa

Policarpo Fernandes Alencar Lima

**Capa**

Secretaria da Comunicação Social

# **PERFIL SOCIOECONÔMICO DOS MUNICÍPIOS**

Versão 2017

Elaboração  
Gerência de Estatística Socioeconômica e Contas Regionais

**Romildo Leite Dias**  
Diretor de Planejamento

## **Equipe Técnica**

Geizianne Pereira da Cunha  
Grazielle Azevedo Evangelista  
Gleidson Bezerra da Cruz  
Kézia Araújo Dias  
Leônidas Xavier de Godoy Júnior

# APRESENTAÇÃO

A Secretaria do Planejamento e Orçamento, em cumprimento de uma de suas responsabilidades institucionais de disseminação da informação, entrega para a população tocantinense o Perfil Socioeconômico dos Municípios.

Este Perfil reúne um conjunto de informações sobre as diversas dimensões da realidade dos municípios, desde seus aspectos geográficos até indicadores sintéticos de sua população e suas condições de vida.

Ele tem objetivos múltiplos, dentre os quais, subsidiar as Administrações Municipais para nortear os processos de planejamento e de elaboração de programas e projetos destinados a melhorar as condições de vida da população local; E para a sociedade em geral, visa contribuir à formação do conhecimento sobre nossos municípios, suas características, carências e potencialidades.

Na oportunidade, esta Secretaria agradece a todas as entidades públicas e privadas que contribuíram direta ou indiretamente com o fornecimento dos dados, possibilitando a realização desta publicação.

Reconhecendo que apesar dos esforços realizados ainda possam existir lacunas ou imprecisões, a Diretoria de Pesquisa e Informações Econômicas agradece sua contribuição para eventuais correções ou complementações. Contatos podem ser feitos através dos telefones (63) 3212-4476/4478.

Cordialmente,

David Siffert Torres

# SUMÁRIO

1	INFORMAÇÕES GERAIS .....	08
1.1	Histórico .....	08
1.2	Fundação .....	08
1.3	Fundador .....	08
1.4	Padroeiro .....	08
1.5	Instalação do Município .....	08
1.6	Gentílico .....	08
1.7	Distritos .....	08
1.8	Limites Municipais .....	08
2	ASPECTOS FÍSICOS .....	09
2.1	Localização Geográfica .....	09
2.2	Precipitação Média Anual .....	10
2.3	Regionalização Climática .....	11
2.4	Solos .....	12
2.5	Cobertura e Uso da Terra .....	13
2.6	Potencialidade de Uso da Terra .....	15
3	ASPECTOS DEMOGRÁFICOS .....	16
3.1	População Residente, Densidade Demográfica, Taxa de Urbanização e Taxa Anual de Crescimento Anual .....	16
3.2	População Residente, por situação de domicílio e Sexo .....	16
3.3	População Residente por Cor ou raça .....	16
3.4	População Residente por faixa etária e sexo .....	16
3.5	Razão de Dependência .....	17
3.6	Índice de Masculinidade .....	17
3.7	Longevidade, Mortalidade e Fecundidade .....	17
3.8	Eleitores Inscritos e Aptos .....	17
3.9	Nascidos Vivos e Óbitos ocorridos, por lugar de registro .....	18
3.10	Nascidos Vivos pelo lugar de residência da mãe, por sexo .....	18
3.11	Número de Casamentos Ocorridos, por local de registro .....	18
3.12	Número de Divórcios Concedidos, por lugar da ação do processo .....	18
4	INDICADORES SOCIAIS .....	19
4.1	IDHM - Índice de Desenvolvimento Humano Municipal .....	19
4.2	Famílias com rendimento mensal familiar até ¼ do Salário Mínimo (Pobreza extrema), até meio Salário (Pobreza Absoluta) e até 1 Salário Mínimo (Pobreza) .....	19
4.3	Número de Famílias Atendidos pelo programa Bolsa Família .....	19
4.4	Domicílios Particulares Permanentes, por classes de rendimento Nominal mensal domiciliar per capita .....	20
4.5	Porcentagem da Renda Apropriada por Estratos da População .....	20
5	ASPECTOS ECONÔMICOS .....	21
5.1	PIB E PIB per capita a preços correntes e Colocação do PIB no Estado .....	21
5.2	Valor Adicionado Bruto a preços Correntes por setor de Atividade .....	21

5.3 Evolução dos Saldos do Emprego Formal por setor de Atividade Econômica, com ajuste .....	21
5.4 Ocupação da população de 18 anos ou mais .....	21
5.5 Nível Educacional dos Ocupados.....	22
5.6 Rendimento Médio .....	22
5.7 Estrutura Fundiária.....	22
5.8 Condição Legal das Terras .....	22
5.9 Utilização das Terras nos Estabelecimentos, por tipo de Utilização .....	23
5.10 Produção Agrícola - Área Colhida .....	23
5.11 Produção Agrícola - Produção .....	24
5.12 Produção Agrícola - Rendimento Médio.....	24
5.13 Efetivo de Rebanhos .....	24
5.14 Principais Produtos de origem animal .....	25
5.15 Produtos da Aquicultura, por tipo de produto .....	25
5.16 Financiamentos Concedidos a Produtores e Cooperativas (Agrícola/Pecuária) .....	25
5.17 PRONAF .....	25
5.18 Consumidores de Energia Elétrica por Classe .....	26
5.19 Consumo de Energia Elétrica por Classe.....	26
5.20 Frota de Veículos .....	26
 6 EDUCAÇÃO.....	 27
6.1 Número de Matrículas por Tipo de Ensino, Localização e dependência Administrativa.....	27
6.2 Número de Docentes por tipo de Ensino, Localização e dependência Administrativa.....	27
6.3 Número de Estabelecimentos por Tipo de Ensino, Localização e Dependência Administrativa.....	27
6.4 Índice de Desenvolvimento da Educação Básica.....	28
6.5 Taxa de Alfabetização das pessoas de 10 anos ou mais de idade.....	28
6.6 Taxa de Abandono por ensino Localização e Dependência Administrativa .....	28
6.7 Taxa de Aprovação por ensino Localização e Dependência Administrativa .....	28
6.8 Taxa de Reprovação por ensino Localização e Dependência Administrativa .....	28
6.9 Taxa de Distorção Idade/Série por Nível Ensino, Localização e Dependência Administrativa.....	28
6.10 Números de Instituições que Ministram o Ensino Superior, Cursos em Atividade e Modalidade, Segundo Municípios do Tocantins .....	29
6.11 Situação do Ensino Superior por Categoria Administrativa .....	29
 7 SAÚDE.....	 30
7.1 Números de Estabelecimentos de Saúde .....	30
7.2 Número de Profissionais na Área da Saúde .....	30
7.3 Número de Leitos Existentes nas Unidades Cadastradas no SUS .....	30
7.4 Números de Nascidos Vivos, por Sexo e por Faixa Etária da Mãe .....	31
7.5 Números de Óbitos por faixa Etária .....	31
7.6 Óbitos por Causa Morte .....	32
7.7 Taxa de Mortalidade Infantil .....	32
7.8 Imunização em Menores de Um Ano .....	32
7.9 Acidentes com Animais Peçonhentos .....	33
7.10 Leishmaniose Visceral e Leishmaniose Tegumentar, Frequência por Ano da Notificação .....	33
7.11 Número de casos confirmados de Dengue .....	33
7.12 Número de Casos Confirmados de Meningite.....	33

7.13 Coeficiente de Detecção Anual Geral de Casos Novos de Hanseníase e Detecção em menor 15 anos .....	33
8 SANEAMENTO BÁSICO .....	34
8.1 Domicílios Particulares Permanentes, por forma de Abastecimento de Água .....	34
8.2 Domicílios Particulares Permanentes, por Existência e Número de Banheiros de Uso Exclusivo do Domicílio .....	34
8.3 Domicílios Particulares Permanentes, por Existência de Banheiro ou Sanitário e tipo de Esgotamento Sanitário .....	34
8.4 Domicílios Particulares Permanentes, por destino do lixo.....	34
9 FINANÇAS PÚBLICAS .....	35
9.1 Transferências Constitucionais .....	35
9.2 Repasse da Arrecadação de ICMS .....	35
9.3 Repasse da Arrecadação do IPVA.....	35
9.4 Arrecadação de Impostos Estaduais.....	35
10 SERVIÇOS E EQUIPAMENTOS URBANOS .....	36
10.1 Dados de Telefonia Fixa .....	36
10.2 Distribuição das Agências Bancárias e Postos de Instituições sob a supervisão do BACEN, em funcionamento .....	36
10.3 Quantitativos de estação Rádio Base (ERB) por operadora .....	36
11 PROBLEMAS AMBIENTAIS .....	37
11.1 Foco de Queimadas .....	37



# 1 | INFORMAÇÕES GERAIS

## Histórico

O município de Aliança do Tocantins está localizado na região centro-sul do Estado, à margem da rodovia Belém-Brasília. O Município foi criado em 1988, sendo seu território desmembrado dos municípios de Gurupi, Cristalândia e Brejinho de Nazaré. A sua origem histórica está estritamente relacionada à promoção do desenvolvimento criado pela BR-153.

A primeira eleição para prefeito do Município ocorreu em 16 de abril de 1989, sendo vencedor o Sr. Manoel Ildon de Pina. Aliança do Norte, como era conhecido o Município, passou a denominar-se Aliança do Tocantins por força do Decreto Legislativo nº 01, Artigo 4º, publicado no D.O.E:/TO de 01 de janeiro de 1989.

<b>Fundação do Município:</b>	10 de janeiro de 1988	<b>Instalação do Município:</b>	01 de janeiro 1989
<b>Fundador:</b>	Tietre Monteiro de Carvalho	<b>Gentílico:</b>	Aliancense
<b>Distância Rodoviária da Capital:</b>	181 km	<b>Município-mãe:</b>	Gurupi
<b>Padroeiro:</b>	São João Batista (24 de junho)	<b>Distrito(s):</b>	-

## Limites Intermunicipais

<b>Norte:</b>	Crixás do Tocantins	<b>Sul:</b>	Gurupi
<b>Leste:</b>	Brejinho de Nazaré	<b>Oeste:</b>	Dueré

## 2 | ASPECTOS FÍSICOS

### 2.1 Área Territorial Total, Altitude e Coordenadas Geográficas

Área (km²)	Altitude Média da Sede Municipal (m)	Bioma	Coordenadas Geográficas da Sede Municipal	
			Latitude S	Longitude O
1.579,751	333	Cerrado	-11°18'22"	48°56'09"

#### LOCALIZAÇÃO GEOGRÁFICA DE ALIANÇA DO TOCANTINS

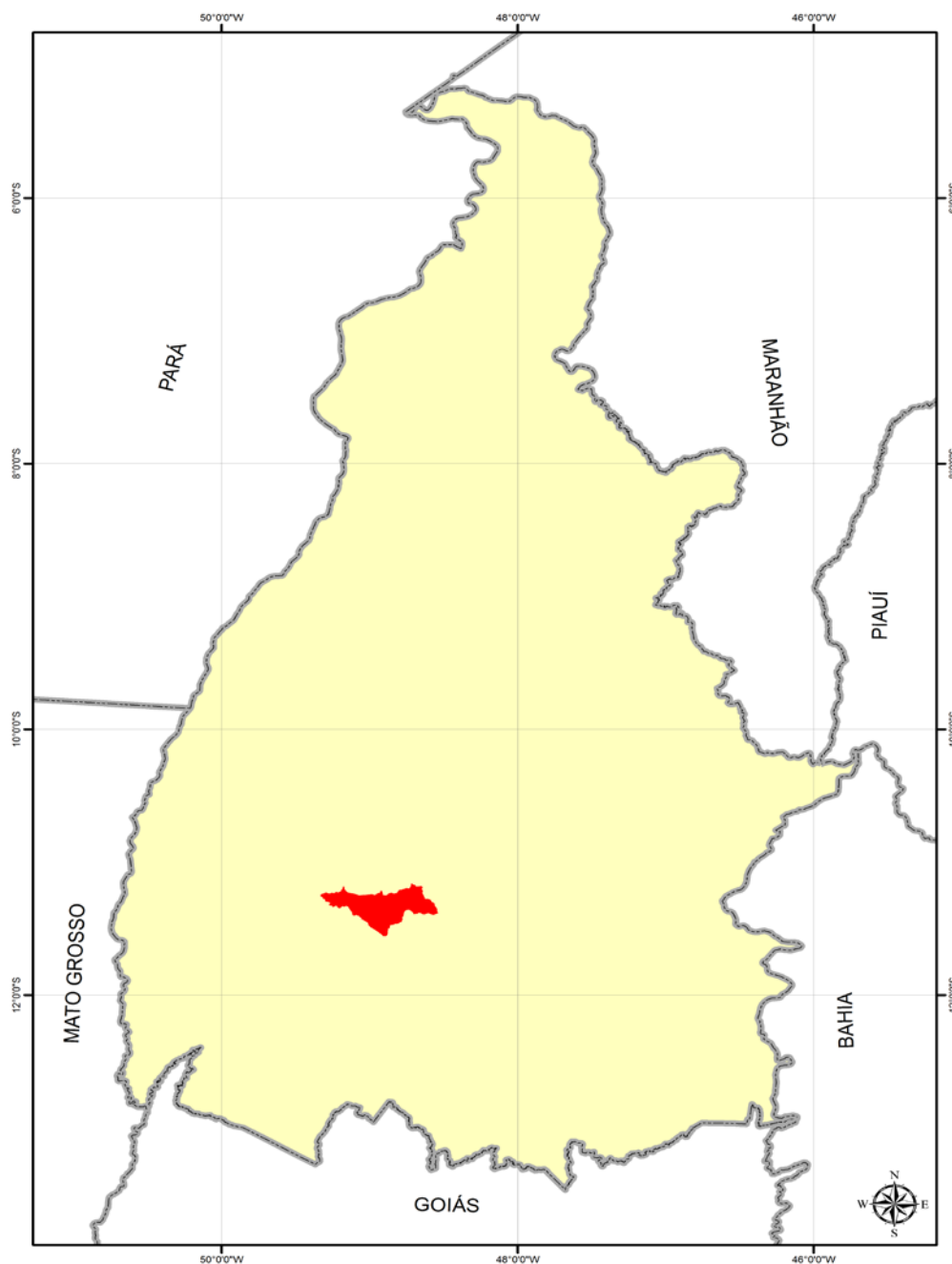

SISTEMA DE REFERÊNCIA: SAD-69 | PROJEÇÃO POLICÔNICA

Meridiano Referência: 54° W. Gr. | Paralelo de Referência: 0°.

Fonte: Diretoria de Pesquisa e Informações Estatísticas. Base de Dados Geográficos do Tocantins - atualização 2012. Palmas, SEPLAN/DPIE, janeiro/2012. CD-ROM. (Atualização de arquivos em escala 1:1.000.000 da Base de Dados Geográficos do Tocantins). Organizado por Rodrigo Sabino Teixeira Borges e Paulo Augusto Barros de Sousa.

## 2 | ASPECTOS FÍSICOS

### PRECIPITAÇÃO MÉDIA ANUAL

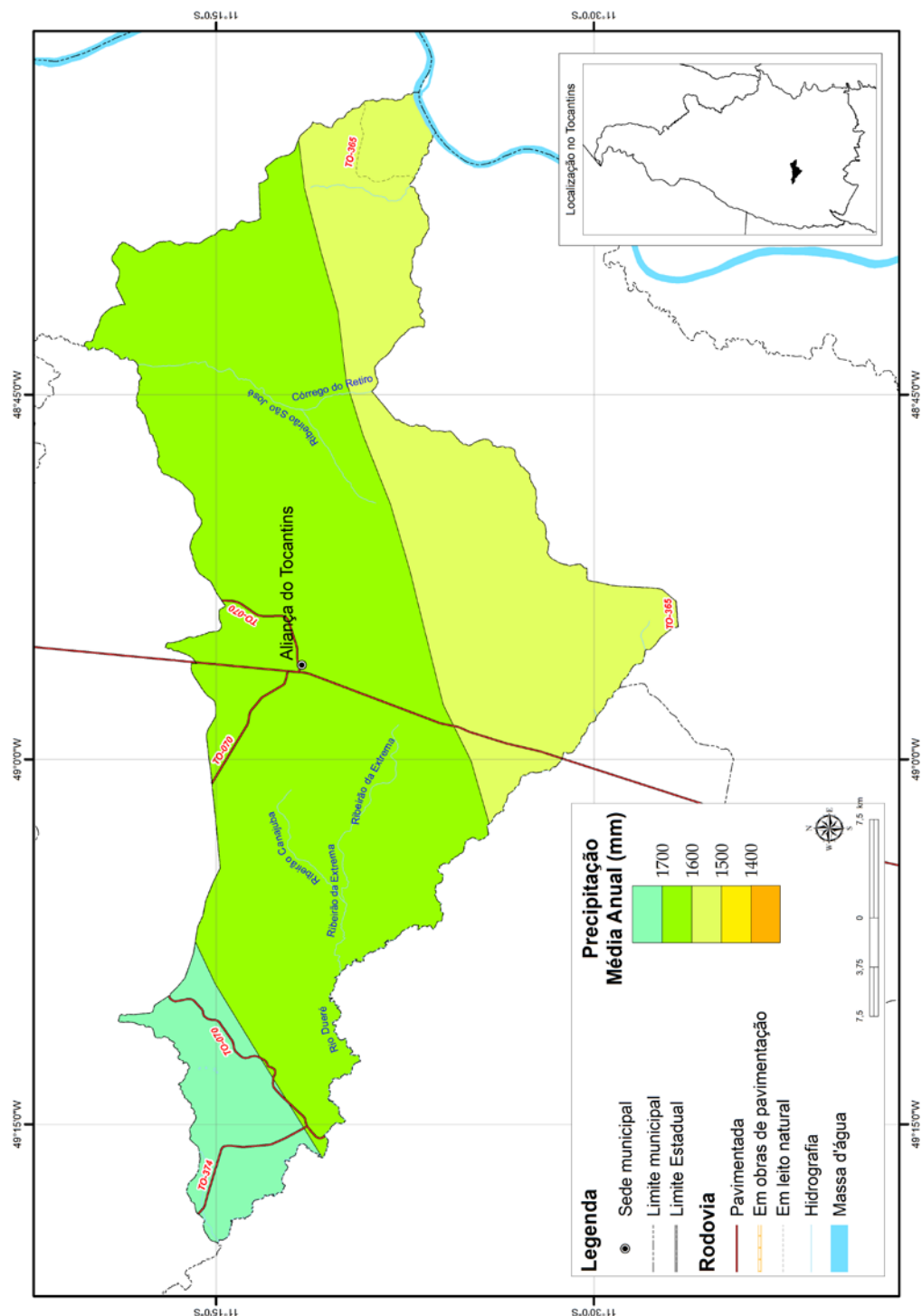

SISTEMA DE REFERÊNCIA: SAD-69 | PROJEÇÃO POLICÔNICA

Meridiano Referência: 54° W. Gr. | Paralelo de Referência: 0°.

Fonte: Diretoria de Pesquisa e Informações Estatísticas. Base de Dados Geográficos do Tocantins - atualização 2012. Palmas, SEPLAN/DPIE, janeiro/2012. CD-ROM. (Atualização de arquivos em escala 1:1.000.000 da Base de Dados Geográficos do Tocantins). Organizado por Rodrigo Sabino Teixeira Borges e Paulo Augusto Barros de Sousa.

## 2 | ASPECTOS FÍSICOS

### REGIONALIZAÇÃO CLIMÁTICA

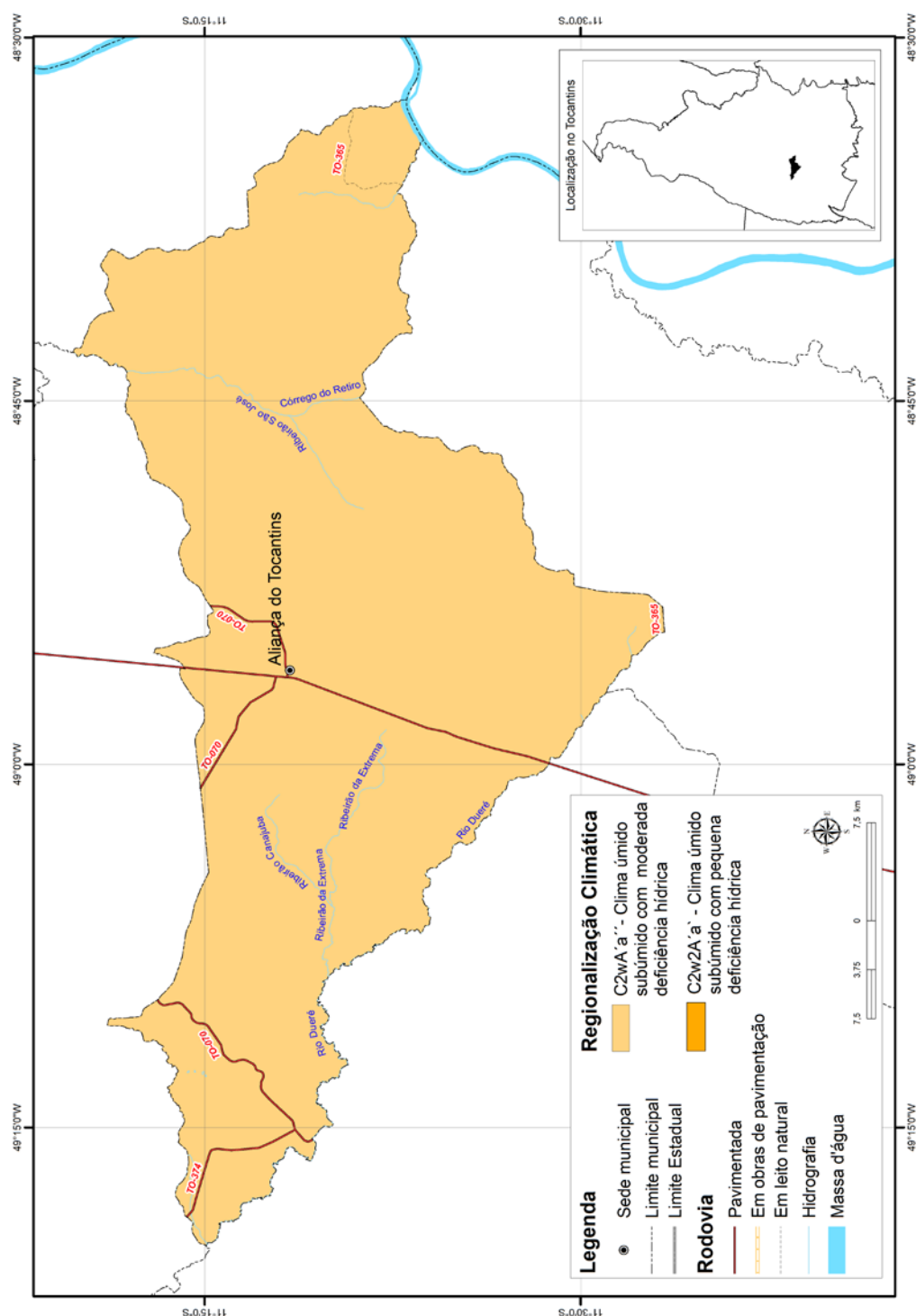

SISTEMA DE REFERÊNCIA: SAD-69 | PROJEÇÃO POLICÔNICA

Meridiano Referência: 54° W. Gr. | Paralelo de Referência: 0°.

Fonte: Diretoria de Pesquisa e Informações Estatísticas. Base de Dados Geográficos do Tocantins - atualização 2012. Palmas, SEPLAN/DPIE, janeiro/2012. CD-ROM. (Atualização de arquivos em escala 1:1.000.000 da Base de Dados Geográficos do Tocantins). Organizado por Rodrigo Sabino Teixeira Borges e Paulo Augusto Barros de Sousa.

## 2 | ASPECTOS FÍSICOS

### SOLOS

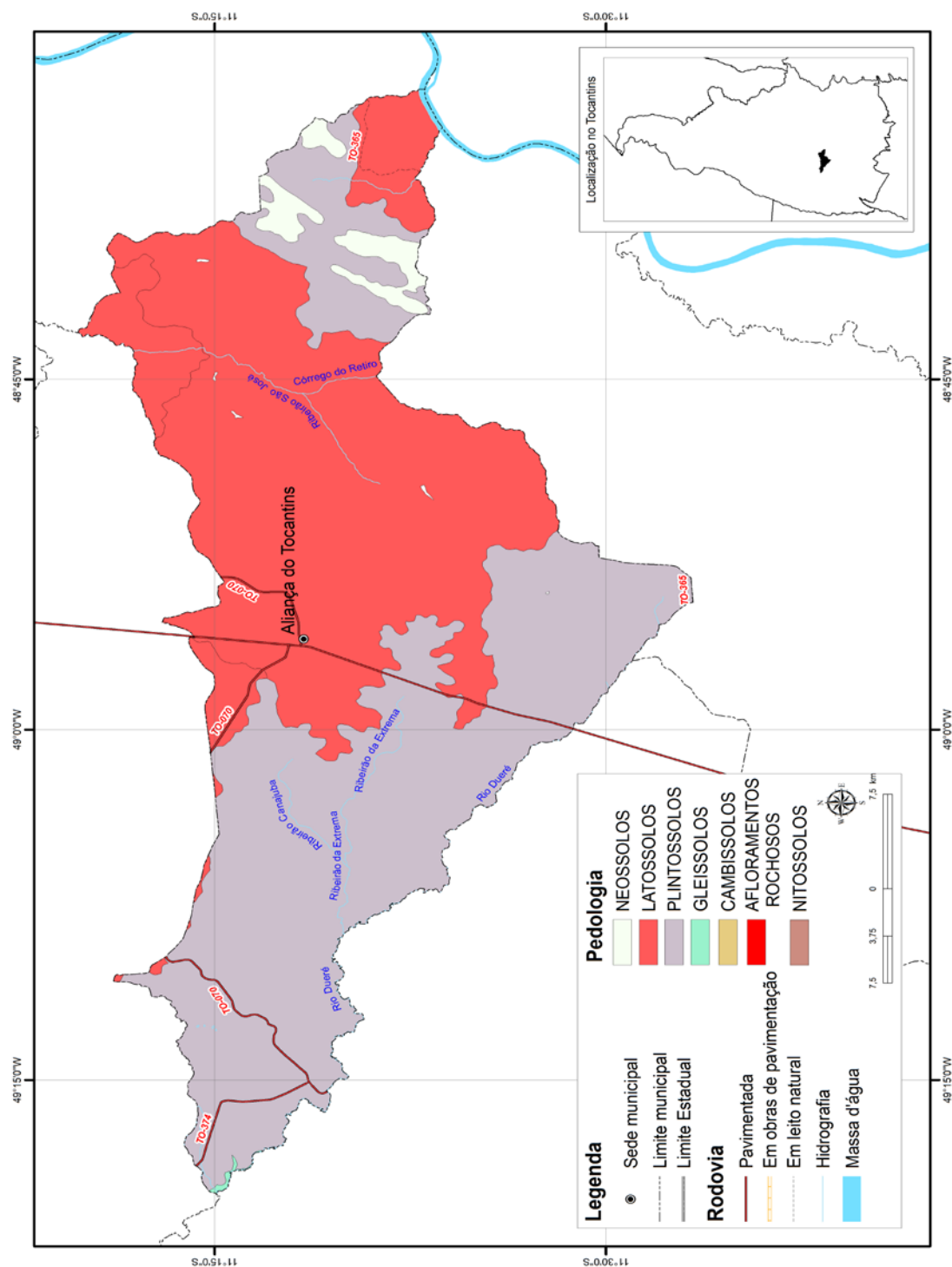

SISTEMA DE REFERÊNCIA: SAD-69 | PROJEÇÃO POLICÔNICA

Meridiano Referência: 54° W. Gr. | Paralelo de Referência: 0°.

Fonte: Diretoria de Pesquisa e Informações Estatísticas. Base de Dados Geográficos do Tocantins - atualização 2012. Palmas, SEPLAN/DPIE, janeiro/2012. CD-ROM. (Atualização de arquivos em escala 1:1.000.000 da Base de Dados Geográficos do Tocantins). Organizado por Rodrigo Sabino Teixeira Borges e Paulo Augusto Barros de Sousa.

## 2 | ASPECTOS FÍSICOS

### COBERTURA E USO DA TERRA - 2007

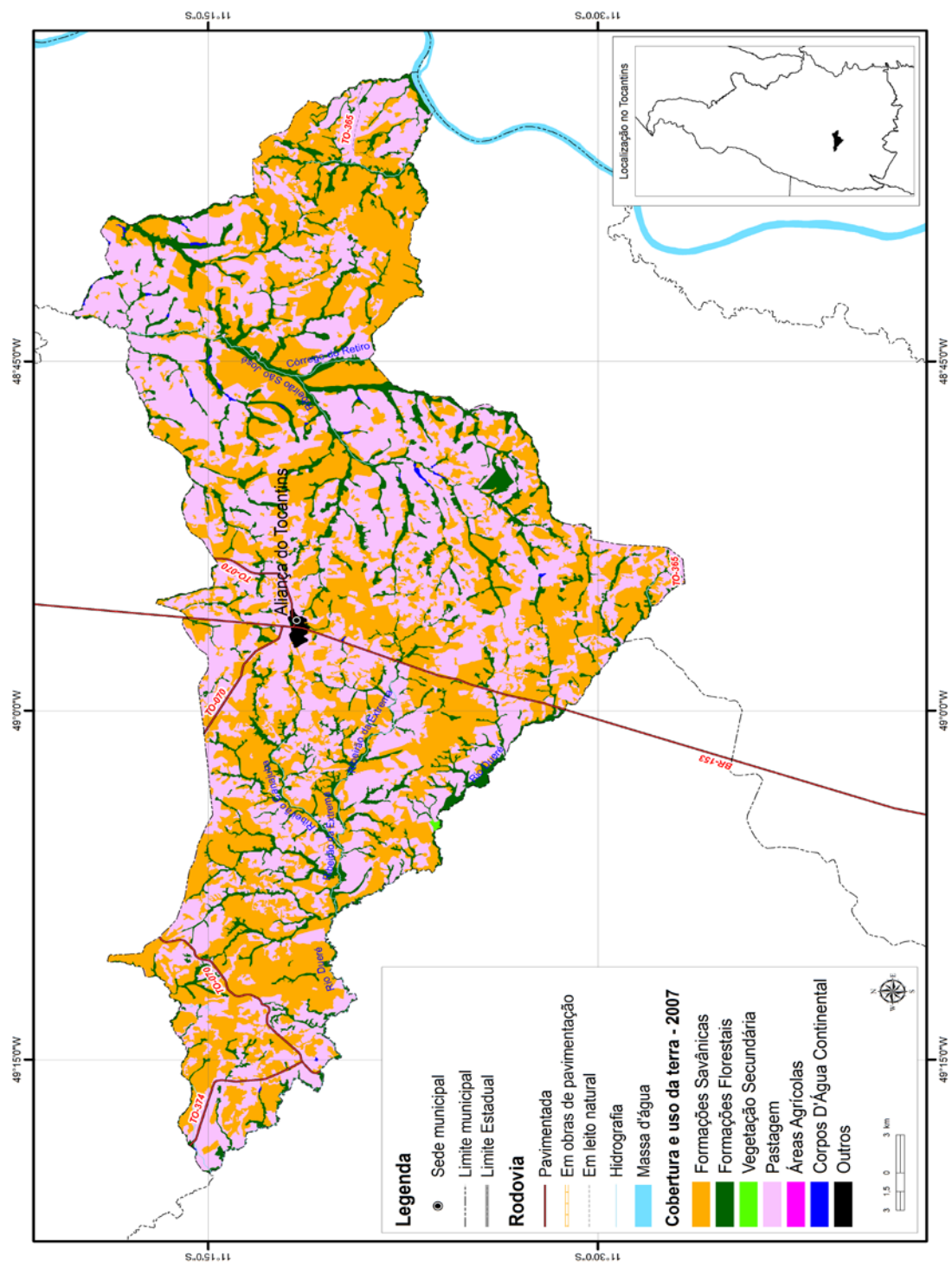

SISTEMA DE REFERÊNCIA: SAD-69 | PROJEÇÃO POLICÔNICA

Meridiano Referência: 54° W. Gr. | Paralelo de Referência: 0°.

Fonte: Diretoria de Pesquisa e Informações Estatísticas. Base de Dados Geográficos do Tocantins - atualização 2012. Palmas, SEPLAN/DPIE, janeiro/2012. CD-ROM. (Atualização de arquivos em escala 1:1.000.000 da Base de Dados Geográficos do Tocantins). Organizado por Rodrigo Sabino Teixeira Borges e Paulo Augusto Barros de Sousa.

### LEGENDA

#### POTENCIALIDADE DE USO DA TERRA

##### I - ÁREAS DE USO INTENSIVO PARA PRODUÇÃO

###### *Região Fitoecológica de Floresta Ombrófila*

 Áreas para culturas de ciclo curto e longo e/ou pecuária intensiva

 Áreas para pecuária intensiva e/ou culturas de ciclo curto e longo

###### *Região Fitoecológica de Floresta Estacional*

 Áreas para culturas de ciclo curto e longo e/ou pecuária intensiva

###### *Região Fitoecológica de Cerrado*

 Áreas para culturas de ciclo curto e longo e/ou pecuária intensiva

 Áreas para pecuária intensiva e/ou culturas de ciclo curto e longo

##### II - ÁREAS DE USO DE MÉDIA INTENSIDADE PARA PRODUÇÃO

###### *Região Fitoecológica de Cerrado*

 Áreas para pecuária semi-intensiva e/ou silvicultura

##### III - ÁREAS DE USO DE BAIXA INTENSIDADE PARA PRODUÇÃO

###### *Região Fitoecológica de Cerrado*

 Áreas para silvicultura e/ou pecuária extensiva

 Áreas para pecuária extensiva

##### IV - ÁREAS ESPECIAIS DE PRODUÇÃO

###### *Região Fitoecológica de Cerrado*

 Áreas para pecuária intensiva e/ou culturas de ciclo curto e longo

##### V - ÁREAS COM LIMITAÇÃO DE USO OU RESTRIÇÃO LEGAL

 Áreas de conservação ou com alta limitação natural para uso

## 2 | ASPECTOS FÍSICOS

### POTENCIALIDADE DE USO DA TERRA

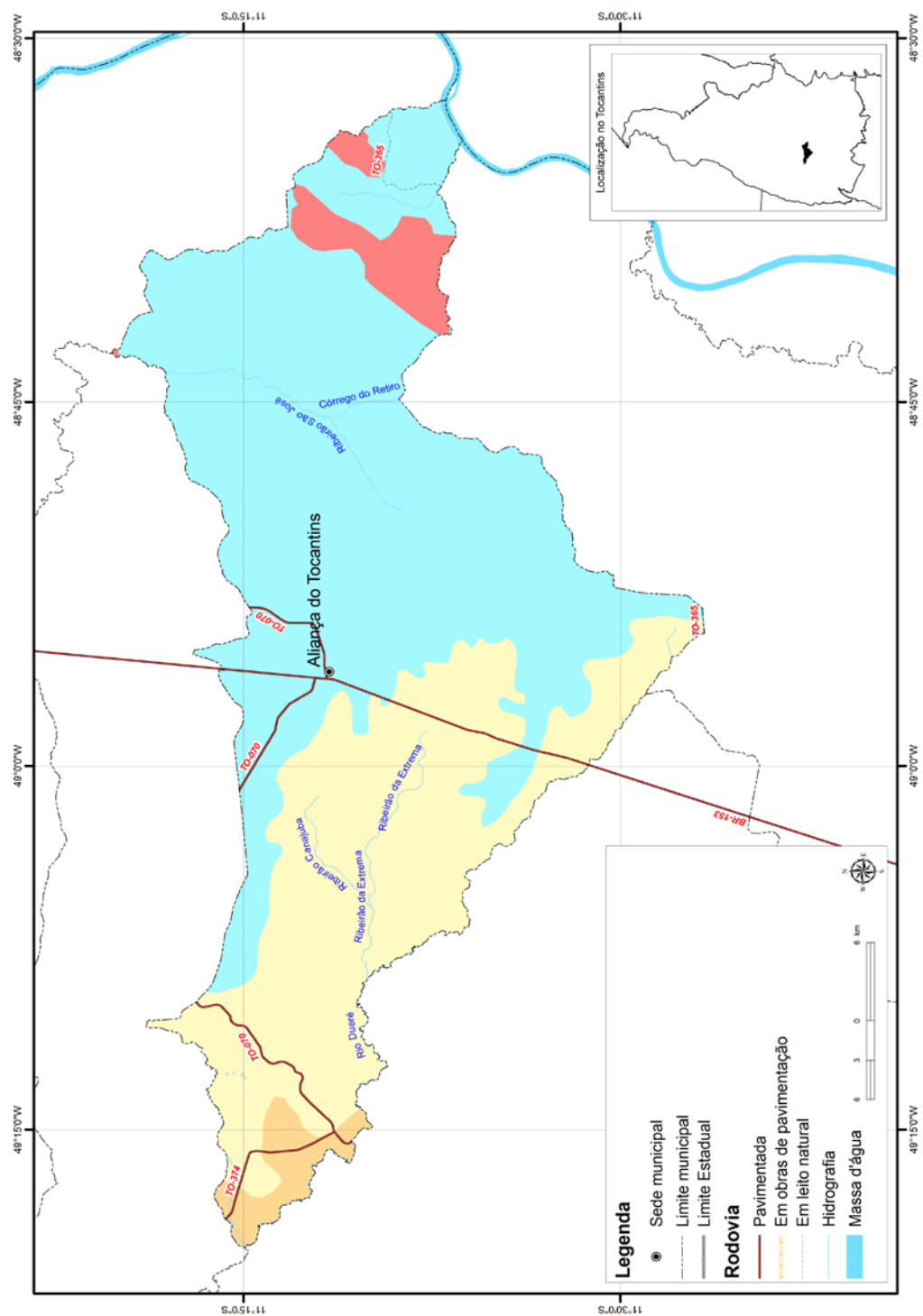

SISTEMA DE REFERÊNCIA: SAD-69 | PROJEÇÃO POLICÔNICA

Meridiano Referência: 54° W. Gr. | Paralelo de Referência: 0°.

Fonte: Diretoria de Pesquisa e Informações Estatísticas. Base de Dados Geográficos do Tocantins - atualização 2012. Palmas, SEPLAN/DPIE, janeiro/2012. CD-ROM. (Atualização de arquivos em escala 1:1.000.000 da Base de Dados Geográficos do Tocantins). Organizado por Rodrigo Sabino Teixeira Borges e Paulo Augusto Barros de Sousa.



### 3 | ASPECTOS DEMOGRÁFICOS

**Tabela 3.1 - População Residente, Densidade Demográfica, Taxa de Urbanização e Taxa de Crescimento Anual - 1991, 2000 e 2010**

Informações		2000	2010
População	6.883	6.177	5.671
Densidade Demográfica (hab./Km²)	4,36	3,91	3,59
Taxa de Urbanização (%)	57,17	82,89	83,87
Taxa anual de crescimento 1991/2000 (%)		-1,08	
Taxa anual de crescimento 2000/2010 (%)		-0,85	
Estimativa População - 2014 <sup>1</sup>		5.645	

Fonte: IBGE - Instituto Brasileiro de Geografia e Estatística/Censo Demográfico 1991, 2000 e 2010

Elaboração: Secretaria do Planejamento e Orçamento/Diretoria de Pesquisa e Informações Econômicas

(1) Referência em 1º de julho de 2014

**Tabela 3.2 - População Residente, por Situação do Domicílio e Sexo - 1991, 2000 e 2010**

População por Situação de Domicílio e Sexo	1991	2000	2010
<b>População Total</b>	<b>6.883</b>	<b>6.177</b>	<b>5.671</b>
<b>População Urbana</b>	<b>3.935</b>	<b>5.120</b>	<b>4.756</b>
Homens	1.986	2.582	2.377
Mulheres	1.949	2.538	2.379
<b>População Rural</b>	<b>2.948</b>	<b>1.057</b>	<b>915</b>
Homens	1.586	595	530
Mulheres	1.362	462	385

Fonte: IBGE - Instituto Brasileiro de Geografia e Estatística /Censo Demográfico 1991, 2000 e 2010

Elaboração: Secretaria do Planejamento e Orçamento/Diretoria de Pesquisa e Informações Econômicas

**Tabela 3.3 - População Residente por Cor ou Raça - 2010**

População Residente	2010
<b>Total</b>	<b>5.671</b>
Branca	1.446
Preta	551
Amarela	200
Parda	3.469
Indígena	5
Sem Declaração	-

Fonte: IBGE - Instituto Brasileiro de Geografia e Estatística/Censo Demográfico 2010

Elaboração: Secretaria do Planejamento e Orçamento/Diretoria de Pesquisa e Informações Econômicas

**Tabela 3.4 - População Residente por Faixa Etária e Sexo - 1991, 2000 e 2010**

Grupos de Idade	1991		2000		2010	
	Homens	Mulheres	Homens	Mulheres	Homens	Mulheres
<b>TOTAL</b>	<b>3.572</b>	<b>3.311</b>	<b>3.178</b>	<b>2.998</b>	<b>2.907</b>	<b>2.764</b>
Menos de 1 ano	86	71	55	90	39	48
De 1 a 4 anos	370	335	286	239	166	163
De 5 a 9 anos	471	460	371	323	271	246
De 10 a 14 anos	503	440	355	367	318	272
De 15 a 19 anos	429	419	349	311	304	258
De 20 a 24 anos	320	288	288	276	238	194
De 25 a 29 anos	276	253	245	234	198	212
De 30 a 34 anos	207	212	186	261	228	230
De 35 a 39 anos	187	189	200	174	190	205
De 40 a 44 anos	160	163	199	131	177	178
De 45 a 49 anos	141	113	137	137	151	156
De 50 a 59 anos	215	185	228	213	268	277
De 60 a 69 anos	135	105	165	132	189	172
De 70 anos ou mais	72	78	114	110	170	153

Fonte: IBGE - Instituto Brasileiro de Geografia e Estatística/ Censo Demográfico 1991, 2000 e 2010.

Elaboração: Secretaria do Planejamento e Orçamento/Diretoria de Pesquisa e Informações Econômicas

### 3 | ASPECTOS DEMOGRÁFICOS

**Tabela 3.5 - Estimativa da População\***

Ano	(%)
2011	5.632
2012	5.595
2013	5.686
2014	5.645
2015	5.605
2016	5.565

Fonte: IBGE - Instituto Brasileiro de Geografia e Estatística, Diretoria de Pesquisas, Coordenação de População e Indicadores Sociais

Elaboração: Secretaria do Planejamento e Orçamento/Diretoria de Pesquisa e Informações Econômicas

\* Estimativas da população residente nos municípios com data de referência em 1º de julho de cada ano.

**Tabela 3.6 - Razão de Dependência - 2000 e 2010**

Ano	(%)
2000	65,47
2010	54,35

Fonte: IBGE - Instituto Brasileiro de Geografia e Estatística / Censo Demográfico 1991, 2000 e 2010.

Elaboração: Secretaria do Planejamento e Orçamento/Diretoria de Pesquisa e Informações Econômicas

Definição: Relação entre o grupo populacional dependente da população potencialmente ativa (ou idade ativa - PIA)

**Tabela 3.7 - Índice de Masculinidade - 2000 e 2010**

Ano	(%)
2000	105,90
2010	105,17

Elaboração: Secretaria do Planejamento e Orçamento/Diretoria de Pesquisa e Informações Econômicas

Definição: Número médio de homens para cada grupo de 100 mulheres.

Método de Cálculo: Quociente entre o total de pessoas do sexo masculino e pessoas do sexo feminino (x100).

**Tabela 3.8 - Longevidade, Mortalidade e Fecundidade - 1991, 2000 e 2010**

Taxas	1991	2000	2010
Esperança de vida ao nascer (em anos)	62,91	67,87	73,04
Mortalidade até 1 ano de idade (por mil nascidos vivos)	51,43	34,09	18,40
Mortalidade até 5 anos de idade (por mil nascidos vivos)	67,68	44,05	19,78
Taxa de fecundidade total (filhos por mulher)	3,58	2,37	2,26

Fonte: PNUD - Programa das Nações Unidas para o Desenvolvimento/Atlas do Desenvolvimento Humano no Brasil 2013.

Elaboração: Secretaria do Planejamento e Orçamento/Diretoria de Pesquisa e Informações Econômicas

**Tabela 3.9 - Eleitores Inscritos e Aptos - 2012 a 2016\***

Ano <sup>1</sup>	Eleitores
2012	3.894
2013	3.891
2014	3.843
2015	3.968
2016*	4.022

Fonte: TSE - Tribunal Superior Eleitoral

Elaboração: Secretaria do Planejamento e Orçamento/Diretoria de Pesquisa e Informações Econômicas

(1) Posição em dezembro de cada ano

\* Dados preliminares de 31 de agosto de 2016.

### 3 | ASPECTOS DEMOGRÁFICOS

**Tabela 3.10 - Nascidos Vivos e Óbitos ocorridos, por lugar de registro - 2013 e 2014**

Ano	Nascidos Vivos	Óbitos Ocorridos
2013	84	21
2014	79	28

Fonte: IBGE - Instituto Brasileiro de Geografia e Estatística, Estatísticas do Registro Civil

Elaboração: Secretaria do Planejamento e Orçamento/Diretoria de Pesquisa e Informações Econômicas

**Tabela 3.11 - Nascidos Vivos pelo lugar de residência da mãe, por sexo - 2013 e 2014**

Ano	Masculino	Feminino
2013	43	41
2014	37	40

Fonte: IBGE - Instituto Brasileiro de Geografia e Estatística, Estatísticas do Registro Civil

Elaboração: Secretaria do Planejamento e Orçamento/Diretoria de Pesquisa e Informações Econômicas

**Tabela 3.12 - Número de Casamentos Ocorridos, por local de registro - 2013 e 2014**

Ano	Casamentos
2013	18
2014	15

Fonte: IBGE - Instituto Brasileiro de Geografia e Estatística, Estatísticas do Registro Civil

Elaboração: Secretaria do Planejamento e Orçamento/Diretoria de Pesquisa e Informações Econômicas

**Tabela 3.13 - Número de Divórcios Concedidos, por lugar da ação do processo - 2013 e 2014**

Ano	Divórcios
2013	-
2014	-

Fonte: IBGE - Instituto Brasileiro de Geografia e Estatística, Estatísticas do Registro Civil

Elaboração: Secretaria do Planejamento e Orçamento/Diretoria de Pesquisa e Informações Econômicas

## 4 | INDICADORES SOCIAIS

### 4.1 IDH-M (Índice de Desenvolvimento Humano Municipal) - 1991, 2000 e 2010

Índices	1991	2000	2010
IDH-M	0,380	0,544	0,663
IDH-M Longevidade	0,632	0,715	0,801
IDH-M Educação	0,170	0,406	0,596
IDH-M Renda	0,511	0,556	0,610

Fonte: PNUD - Programa das Nações Unidas para o Desenvolvimento/ Atlas do Desenvolvimento Humano no Brasil 2013.

Elaboração: Secretaria do Planejamento e Orçamento/Diretoria de Pesquisa e Informações Econômicas

#### Ranking

Aliança do Tocantins ocupa a 2.828ª posição, em 2010, em relação aos 5.565 municípios do Brasil, sendo que 2.827 (50,80%) municípios estão em situação melhor e 2.738 (49,20%) municípios estão em situação igual ou pior. Em relação aos 139 outros municípios de Tocantins, Aliança do Tocantins ocupa a 41ª posição, sendo que 40 (28,78%) municípios estão em situação melhor e 99 (71,22%) municípios estão em situação pior ou igual.

Fonte: PNUD - Programa das Nações Unidas para o Desenvolvimento/ Atlas do Desenvolvimento Humano no Brasil 2013.

Elaboração: Secretaria do Planejamento e Orçamento/Diretoria de Pesquisa e Informações Econômicas

### 4.2 Famílias com Rendimento Mensal Familiar até 1/4 do Salário Mínimo (Pobreza Extrema), até Meio Salário Mínimo (Pobreza Absoluta) e até 1 Salário Mínimo (Pobreza) - 1991, 2000 e 2010

Situação das Famílias	1991	2000	2010 <sup>1</sup>
<b>Total de Famílias</b>	-	<b>1.724</b>	<b>1.724</b>
Em condição de pobreza extrema (%) <sup>2</sup>	-	20,36	18,33
Em condição de pobreza absoluta (%) <sup>2</sup>	-	49,07	49,77
Em condição de pobreza (%) <sup>2</sup>	-	77,38	81,61

Fonte: IBGE - Instituto Brasileiro de Geografia e Estatística/Censo Demográfico 2000 e 2010

Elaboração: Secretaria do Planejamento e Orçamento/Diretoria de Pesquisa e Informações Econômicas

**Nota:** O IPEA define a condição de pobreza extrema quando o rendimento médio mensal per capita for de até um quarto do salário mínimo; pobreza absoluta quando o rendimento médio mensal per capita for de até meio salário mínimo e de pobreza quando o rendimento médio mensal per capita for até um salário mínimo.

(1) Resultados Preliminares do Universo do Censo Demográfico 2010. Inclusive os domicílios sem declaração de rendimento nominal mensal domiciliar per capita e com rendimento mensal domiciliar per capita somente em benefícios.

(2) As porcentagens apresentadas nas tabelas são acumulativas.

### 4.3 Número de Famílias Atendidas pelo Programa Bolsa Família - 2008 a 2016

Ano	Número de famílias
2008	650
2009	672
2010	619
2011	676
2012	737
2013	723
2014	699
2015	669
2016	613

Fonte: MDS - Ministério do Desenvolvimento Social e Combate à Fome, DATASOCIAL

Elaboração: Secretaria do Planejamento e Orçamento/Diretoria de Pesquisa e Informações Econômicas

## 4 | INDICADORES SOCIAIS

### 4.4 Domicílios Particulares Permanentes, por Classes de Rendimento Nominal Mensal Domiciliar Per Capita - 1991, 2000 e 2010

Classe de Rendimentos	1991	2000	2010
<b>Total</b>	<b>1.513</b>	<b>-</b>	<b>1.472</b>
Até 1/4	484	-	212
Mais de 1/4 a 1/2	517	-	490
Mais de 1/2 a 1	294	-	454
Mais de 1 a 2	138	-	211
Mais de 2 a 3	21	-	36
Mais de 3 a 5	14	-	17
Mais de 5	11	-	12
Sem rendimento <sup>1</sup>	34	-	41

Fonte: IBGE - Instituto Brasileiro de Geografia e Estatística/Censo Demográfico 1991, 2000 e 2010.

Elaboração: Secretaria do Planejamento e Orçamento/Diretoria de Pesquisa e Informações Econômicas

(1) Inclusive os domicílios com rendimento mensal domiciliar somente em benefícios

### 4.5 Porcentagem da Renda Apropriada por Estratos da População - 1991, 2000 e 2010

Estratos da População	1991	2000	2010
20% mais pobres	4,17	3,74	3,66
40% mais pobres	12,27	10,67	13,47
60% mais pobres	24,53	21,71	27,28
80% mais pobres	43,44	39,77	48,39
20% mais ricos	56,56	60,23	51,61

Fonte: PNUD - Programa das Nações Unidas para o Desenvolvimento/ Atlas do Desenvolvimento Humano no Brasil 2013.

Elaboração: Secretaria do Planejamento e Orçamento/Diretoria de Pesquisa e Informações Econômicas

## 5 | ASPECTOS ECONÔMICOS

### 5.1 PIB e PIB Per Capita a Preços Correntes e Colocação do PIB no Estado - 2008 a 2014

Ano	PIB (1.000 R\$)	PIB - per capita anual (R\$)	Colocação do PIB no Estado
2008	32.721,04	5.583,79	57
2009	41.792,76	7.178,42	62
2010	46.763,86	8.257,79	52
2011	51.979,44	9.227,67	53
2012	52.878,85	9.451,09	60
2013	63.293,81	11.131,52	62
2014	64.982,07	11.511,44	67

Fonte: IBGE - Instituto Brasileiro de Geografia e Estatística.

Elaboração: Secretaria do Planejamento e Orçamento/Diretoria de Pesquisa e Informações Econômicas

Nota: Produto Interno Bruto (PIB) é a soma dos valores adicionados pelas diversas atividades econômicas acrescida dos impostos líquidos de subsídios.

### 5.2 Valor Adicionado Bruto a Preços Correntes por Setor de Atividade - 2008 a 2014

Ano	Agropecuária (1.000 R\$)	Indústria (1.000 R\$)	Serviços (1.000 R\$)
2008	6.096,50	1.783,49	23.166,21
2009	7.774,10	3.262,26	28.356,60
2010	8.487,09	2.059,59	30.799,70
2011	9.482,53	4.958,85	33.765,75
2012	10.644,71	3.623,17	35.957,65
2013	11.948,21	5.355,03	42.833,83
2014	13.836,63	3.570,43	44.282,17

Fonte: IBGE - Instituto Brasileiro de Geografia e Estatística.

Elaboração: Secretaria do Planejamento e Orçamento/Diretoria de Pesquisa e Informações Econômicas

Nota: Valor Adicionado é obtido pela diferença entre o valor de produção e o consumo intermediário.

### 5.3 Evolução dos Saldos do Emprego Formal por Setor de Atividade Econômica, com Ajustes<sup>1</sup> - 2013 a 2015

Setor	Saldo 2013	Saldo 2014	Saldo 2015
Extração Mineral	-	-	-
Indústria de Transformação	25	-14	1
Serviços Industriais de Utilidade Pública	-	-	-
Construção Civil	-4	29	-21
Comércio	-2	-3	6
Serviços	-6	-13	3
Administração Pública	-	-	-
Agropecuária	-17	-4	14
<b>Total</b>	<b>-4</b>	<b>-5</b>	<b>3</b>

Fonte: MTE - Ministério do Trabalho e Emprego.

Elaboração: Secretaria do Planejamento e Orçamento/Diretoria de Pesquisa e Informações Econômicas

(1) Ajustes recebidos de janeiro a dezembro, relativo aos meses de janeiro a novembro de cada ano.

Nota: Saldo referente as admissões menos desligamentos de trabalhadores com carteira assinada.

### 5.4 Ocupação da População de 18 anos ou mais - 2000 e 2010

Taxas	2000	2010
Taxa de atividade	62,13	58,62
Taxa de desocupação	12,81	14,14
Grau de formalização dos ocupados - 18 anos ou mais	30,87	45,57

Fonte: PNUD - Programa das Nações Unidas para o Desenvolvimento/ Atlas do Desenvolvimento Humano no Brasil 2013.

Elaboração: Secretaria do Planejamento e Orçamento/Diretoria de Pesquisa e Informações Econômicas

## 5 | ASPECTOS ECONÔMICOS

### 5.5 Nível Educacional dos Ocupados - 2000 e 2010

Porcentagem	2000	2010
% dos ocupados com fundamental completo	35,18	56,37
% dos ocupados com médio completo	18,84	42,81
% dos ocupados com ensino superior	0,36	9,88

Fonte: PNUD - Programa das Nações Unidas para o Desenvolvimento/ Atlas do Desenvolvimento Humano no Brasil 2013.

Elaboração: Secretaria do Planejamento e Orçamento/Diretoria de Pesquisa e Informações Econômicas

### 5.6 Rendimento Médio - 2000 e 2010

Porcentagem	2000	2010
% dos ocupados com rendimento de até 1 s.m.	68,79	28,32
% dos ocupados com rendimento de até 2 s.m.	87,72	83,27

Fonte: PNUD - Programa das Nações Unidas para o Desenvolvimento/ Atlas do Desenvolvimento Humano no Brasil 2013.

Elaboração: Secretaria do Planejamento e Orçamento/Diretoria de Pesquisa e Informações Econômicas

### 5.7 Estrutura Fundiária - 1996 e 2006

Grupo de área total	Estabelecimentos		Área (ha)	
	1996	2006	1996	2006
Mais de 0 a menos de 5 ha	-	1	-	4
De 5 a menos de 10 ha	-	1	-	8
De 10 a menos de 20 ha	-	5	-	90
De 20 a menos de 50 ha	-	51	-	1.609
De 50 a menos de 100 ha	-	60	-	4.578
De 100 a menos de 200 ha	-	54	-	8.087
De 200 a menos de 500 ha	-	45	-	14.784
De 500 a menos de 1.000 ha	-	37	-	27.575
De 1.000 a menos de 2.500 ha	-	31	-	48.178
De 2.500 ha e mais	-	8	-	30.637
Produtor sem área	-	-	-	-
<b>Total</b>	-	<b>293</b>	-	<b>135.549</b>

Fonte: IBGE - Instituto Brasileiro de Geografia e Estatística/Censo Agropecuário 1996 e 2006

Elaboração: Secretaria do Planejamento e Orçamento/Diretoria de Pesquisa e Informações Econômicas

### 5.8 Condição Legal das Terras - 1996 e 2006

Condição legal das terras	Estabelecimentos		Área (ha)	
	1996	2006	1996	2006
Próprias	332	291	213.940	134.408
Sem titulação definitiva	-	-	-	-
Arrendadas	3	-	4.264	-
Parceria	-	-	-	-
Ocupadas	18	2	6.928	x

Fonte: IBGE - Instituto Brasileiro de Geografia e Estatística/Censo Agropecuário 1996 e 2006

Elaboração: Secretaria do Planejamento e Orçamento/Diretoria de Pesquisa e Informações Econômicas

x - dados não disponíveis

## 5 | ASPECTOS ECONÔMICOS

### 5.9 Utilização das Terras nos Estabelecimentos, por Tipo de Utilização - 2006

Utilização das terras	Estabelecimentos	Área (ha)
<b>Lavouras</b>		
Permanentes	12	605
Temporárias	23	1.025
Área plantada com forrageiras para corte.	6	300
Área para cultivo de flores (inclusive hidroponia e plasticultura), viveiros de mudas, estufas de plantas e casas de vegetação.	-	-
<b>Pastagens</b>		
Naturais	235	47.270
Pastagens plantadas degradadas.	166	39.669
Pastagens plantadas em boas condições.	130	29.032
<b>Matas e/ou florestas</b>		
Matas e/ou florestas naturais destinadas à preservação permanente ou reserva legal.	94	9.708
Matas e/ou florestas naturais (exclusive área de preservação permanente e as áreas em sistemas agroflorestais).	28	4.434
Florestas plantadas com essências florestais.	3	232
<b>Sistemas agroflorestais</b>		
Área cultivada com espécies florestais também usada para lavouras e pastejo de animais.	13	1.371
<b>Área não ocupada com lavouras, pastagens, matas e/ou florestas</b>		
Tanques, lagos, açudes e/ou área de águas públicas para exploração da aquicultura.	27	258
Construções, benfeitorias ou caminhos.	68	285
Terras degradadas (erodidas, desertificadas, salinizadas, etc).	3	392
Terras inaproveitáveis para agricultura ou pecuária (pântanos, areais, pedreiras, etc).	37	969

Fonte: IBGE - Instituto Brasileiro de Geografia e Estatística/Censo Agropecuário 2006

Elaboração: Secretaria do Planejamento e Orçamento/Diretoria de Pesquisa e Informações Econômicas

x - dados não disponíveis

### 5.10 Produção Agrícola (Área Colhida) - 2010 a 2015

Cultura	Área Colhida (ha)					
	2010	2011	2012	2013	2014	2015
Abacaxi <sup>1</sup>	45	50	23	4	4	-
Arroz	600	150	50	45	20	-
Banana	26	20	20	19	17	35
Cana-de-açúcar	-	-	-	-	-	-
Coco-da-baía <sup>1</sup>	48	48	-	-	-	-
Feijão	-	-	-	400	-	-
Laranja	-	-	-	-	-	-
Mandioca	60	35	30	30	35	74
Maracujá	-	-	-	-	-	-
Melancia	-	-	-	3	-	-
Milho	380	200	300	190	150	380
Soja	-	-	650	1.250	1.730	3.600

Fonte: IBGE - Instituto Brasileiro de Geografia e Estatística/Produção Agrícola Municipal.

Elaboração: Secretaria do Planejamento e Orçamento/Diretoria de Pesquisa e Informações Econômicas

(1) Frutos por hectares



## 5 | ASPECTOS ECONÔMICOS

### 5.11 Produção Agrícola (Produção) - 2010 a 2015

Cultura	Produção (t)					
	2010	2011	2012	2013	2014	2015
Abacaxi <sup>1</sup>	990	1.125	517	88	90	-
Arroz	1.560	300	100	68	31	-
Banana	195	160	162	152	153	317
Cana-de-açúcar	-	-	-	-	-	-
Coco-da-baía <sup>1</sup>	528	360	-	-	-	-
Feijão	-	-	-	260	-	-
Laranja	-	-	-	-	-	-
Mandioca	1.050	613	525	540	634	1.324
Maracujá	-	-	-	-	-	-
Melancia	-	-	-	54	-	-
Milho	817	460	720	444	353	2.108
Soja	-	-	2.028	3.000	5.190	11.000

Fonte: IBGE - Instituto Brasileiro de Geografia e Estatística/Produção Agrícola Municipal.

Elaboração: Secretaria do Planejamento e Orçamento/Diretoria de Pesquisa e Informações Econômicas

(1) Frutos por hectares

### 5.12 Produção Agrícola (Rendimento Médio) - 2010 a 2015

Cultura	Rendimento Médio (kg/ha)					
	2010	2011	2012	2013	2014	2015
Abacaxi <sup>1</sup>	22.000	22.500	22.478	22.000	22.500	-
Arroz	2.600	2.000	2.000	1.511	1.550	-
Banana	7500	8.000	8.100	8.000	9.000	9.057
Cana-de-açúcar	-	-	-	-	-	-
Coco-da-baía <sup>1</sup>	11.000	7.500	-	-	-	-
Feijão	-	-	-	650	-	-
Laranja	-	-	-	-	-	-
Mandioca	17.500	17.514	17.500	18.000	18.114	17.892
Maracujá	-	-	-	-	-	-
Melancia	-	-	-	18.000	-	-
Milho	2.150	2.300	2.400	2.337	2.353	5.547
Soja	-	-	3.120	2.400	3.000	3.056

Fonte: IBGE - Instituto Brasileiro de Geografia e Estatística/Produção Agrícola Municipal.

Elaboração: Secretaria do Planejamento e Orçamento/Diretoria de Pesquisa e Informações Econômicas

(1) Frutos por hectares

### 5.13 Efetivo dos Rebanhos - 2010 a 2015

Rebanho	2010	2011	2012	2013	2014	2015
Bovinos	200	205	71.308	68.613	68.860	74.053
Aves <sup>1</sup>	186	220	16.884	17.379	17.426	18.321
Suínos	3	25	1.907	1.984	1.818	1.911
Ovinos	-	-	1.568	1.135	1.005	1.115
Equinos	-	-	1.976	2.032	2.044	1.706
Muare*	69.900	71.900	215	-	-	-
Caprinos	6.900	8.700	170	202	252	277
Asininos*	6.900	7.900	83	-	-	-
Bubalinos	1.586	1.696	21	18	12	24

Fonte: IBGE - Instituto Brasileiro de Geografia e Estatística/Pesquisa da Pecuária Municipal.

Elaboração: Secretaria do Planejamento e Orçamento/Diretoria de Pesquisa e Informações Econômicas

(1) galinhas, galos, frangas, frangos e pintos

(\*) A partir de 2013 a Pesquisa da Pecuária Municipal deixou de pesquisar os efetivos de asininos, coelhos e muare, em virtude, neste último caso, da reduzida importância econômica de tais rebanhos no conjunto da pecuária.

## 5 | ASPECTOS ECONÔMICOS

### 5.14 Principais Produtos de Origem Animal - 2010 a 2015

Produtos	2010	2011	2012	2013	2014	2015
Leite de vaca (litros/mil)	667	755	1.906	1.753	1.649	2.229
Ovos de galinha (dúzias/mil)	34	34	42	43	43	46
Mel de abelha (kg)	3.300	3.800	3.600	2.400	1.500	1.500

Fonte: IBGE - Instituto Brasileiro de Geografia e Estatística/Pesquisa da Pecuária Municipal.

Elaboração: Secretaria do Planejamento e Orçamento/Diretoria de Pesquisa e Informações Econômicas

### 5.15 Produção da Aquicultura, por tipo de produto - 2013 a 2015

Produtos	2013	2014	2015
Pacu e patinga (Quilogramas)	-	5.500	-
Piau, piapara, piauçu, piava (Quilogramas)	-	-	-
Pintado, cachara, cachapira e pintachara, surubim (Quilogramas)	-	-	-
Tambacu, tambatinga (Quilogramas)	-	-	14.100
Tambaqui (Quilogramas)	23.000	-	13.000
Alevinos (Milheiros)	-	-	-
Outros peixes (Quilogramas) *	-	-	-

Fonte: IBGE - Instituto Brasileiro de Geografia e Estatística/Pesquisa da Pecuária Municipal.

Elaboração: Secretaria do Planejamento e Orçamento/Diretoria de Pesquisa e Informações Econômicas

(\*) Outros peixes incluem: Curimatã, Curimbatã, Jatuarana, Piabanha, Piracanjuba, Lambari, Matrinxã, Tilápia, Traíra, Trairão, Tucunaré e outros peixes

### 5.16 Financiamentos Concedidos a Produtores e Cooperativas - 2010 a 2015

Ano	Agrícola	Pecuária
2010	199.433	8.437.344
2011	975.182	11.656.173
2012	1.936.086	12.014.998
2013	4.809.896	15.474.964
2014	6.836.399	25.349.135
2015	6.717.525	18.246.411

Fonte: BACEN - Banco Central do Brasil.

Elaboração: Secretaria do Planejamento e Orçamento/Diretoria de Pesquisa e Informações Econômicas

**Nota:** Finalidade - custeio, investimento e comercialização

### 5.17 Programa Nacional de Fortalecimento da Agricultura Familiar - PRONAF 2012

Atividade	Ano	Finalidade					
		Custeio		Investimento		Comercialização	
		Contrato	Valor R\$	Contrato	Valor R\$	Contrato	Valor R\$
Agricultura	2012	1	2.738,59	-	-	-	-
Pecuária	2012	22	287.342,50	33	461.062,23	-	-
<b>Total</b>		<b>23</b>	<b>290.081,09</b>	<b>33</b>	<b>461.062,23</b>	<b>0</b>	<b>0</b>

Fonte: BACEN - Banco Central do Brasil/Anuário Estatístico do Crédito Rural

Elaboração: Secretaria do Planejamento e Orçamento/Diretoria de Pesquisa e Informações Econômicas

## 5 | ASPECTOS ECONÔMICOS

### 5.18 Consumidores de Energia Elétrica por Classe - 2005 a 2015

Ano	Residencial	Industrial	Comercial	Rural	Outros <sup>1</sup>	Total
2005	1.409	9	79	222	35	1.754
2006	1.400	10	82	231	37	1.760
2007	1.437	9	91	238	36	1.811
2008	1.515	11	92	222	35	1.875
2009	1.544	11	91	263	38	1.947
2010	1.621	11	96	263	37	2.028
2011	1.685	11	103	293	41	2.133
2012	1.717	11	106	312	43	2.189
2013	1.746	10	112	325	38	2.231
2014	1.782	9	121	327	38	2.277
2015	1.830	9	122	324	42	2.327

Fonte: Energisa

Elaboração: Secretaria do Planejamento e Orçamento/Diretoria de Pesquisa e Informações Econômicas

(1) Inclui: Poder Público Municipal, Estadual e Federal, Iluminação Pública, Serviço Público e Consumo Próprio

Nota: Dados podem diferir por questões de arredondamento.

### 5.19 Consumo de Energia Elétrica por Classe (MWh) - 2005 a 2015

Ano	Residencial	Industrial	Comercial	Rural	Outros <sup>1</sup>	Total
2005	1.500	100	700	859	862	4.020
2006	1.467	74	667	784	863	3.856
2007	1.518	198	665	843	882	4.106
2008	1.572	71	618	740	729	3.730
2009	1.665	77	607	743	77	3.169
2010	1.834	82	743	862	677	4.198
2011	1.929	118	743	932	668	4.390
2012	2.078	153	793	926	725	4.676
2013	2.238	402	809	901	787	5.137
2014	2.432	444	846	961	791	5.474
2015	2.601	362	884	867	808	5.522

Fonte: Energisa

Elaboração: Secretaria do Planejamento e Orçamento/Diretoria de Pesquisa e Informações Econômicas

(1) Inclui: Poder Público Municipal, Estadual e Federal, Iluminação Pública, Serviço Público e Consumo Próprio

Nota: Dados podem diferir por questões de arredondamento.

### 5.20 Frota de Veículos - 2008 a 2015

Ano	Município
2008	947
2009	1.059
2010	1.171
2011	1.350
2012	1.501
2013	1.643
2014	1.753
2015	1.846

Fonte: Denatran - Departamento Nacional de Trânsito.

Elaboração: Secretaria do Planejamento e Orçamento/Diretoria de Pesquisa e Informações Econômicas

Posição em dezembro de cada ano

## 6 | EDUCAÇÃO

### 6.1 Número de Matrículas por Tipo de Ensino, Localização e Dependência Administrativa - 2015

Tipo de Ensino	Total	Federal	Estadual	Municipal	Particular
Creche	103	-	1	102	-
Pré Escolar	143	-	10	133	-
Ensino Fundamental	875	-	419	456	-
Ensio Médio <sup>1</sup>	228	-	228	-	-
Educação Profissional <sup>2</sup>	-	-	-	-	-
Educação de Jovens e Adultos (EJA) <sup>3</sup>	115	-	115	-	-
Educação Especial <sup>4</sup>	-	-	-	-	-

Fonte: INEP/MEC

Elaboração: Secretaria do Planejamento e Orçamento/Diretoria de Pesquisa e Informações Econômicas

Notas: Para dados com a divisão "Urbana e Rural", consultar a Secretaria de Estado da Educação.

(1) Incluso Ensino Médio Propedeutico, Curso Técnico Integrado a Educação Profissional.

(2) Incluso Escolarização Integrada, Concomitante e Subsequente.

(3) EJA - Educação de Jovens e Adultos. Incluso Fundamental, Médio e Profissionalizante.

(4) Incluso Classes comuns e classes exclusivas.

### 6.2 Número de Docentes por Tipo de Ensino, Localização e Dependência Administrativa - 2015

Tipo de Ensino	Federal	Estadual	Municipal	Particular
Creche	-	-	7	-
Pré Escolar	-	3	6	-
Ensino Fundamental	-	21	20	-
Ensio Médio <sup>1</sup>	-	12	-	-
Educação Profissional <sup>2</sup>	-	-	-	-
Educação de Jovens e Adultos (EJA) <sup>3</sup>	-	16	-	-
Educação Especial <sup>4</sup>	-	26	14	-

Fonte: INEP/MEC

Elaboração: Secretaria do Planejamento e Orçamento/Diretoria de Pesquisa e Informações Econômicas

Notas: Para dados com a divisão "Urbana e Rural", consultar a Secretaria de Estado da Educação.

(1) Incluso Ensino Médio Propedeutico, Curso Técnico Integrado a Educação Profissional.

(2) Incluso Escolarização Integrada, Concomitante e Subsequente.

(3) EJA - Educação de Jovens e Adultos. Incluso Fundamental, Médio e Profissionalizante.

(4) Incluso Classes comuns e classes exclusivas.

### 6.3 Número de Estabelecimentos por Tipo de Ensino, Localização e Dependência Administrativa - 2015

Tipo de Ensino	Federal	Estadual	Municipal	Particular
Creche	-	-	1	-
Pré Escolar	-	1	2	-
Ensino Fundamental	-	3	1	-
Ensio Médio <sup>1</sup>	-	1	-	-
Educação Profissional <sup>2</sup>	-	-	-	-
Educação de Jovens e Adultos (EJA) <sup>3</sup>	-	2	-	-
Educação Especial <sup>4</sup>	-	10	1	-

Fonte: INEP/MEC

Elaboração: Secretaria do Planejamento e Orçamento/Diretoria de Pesquisa e Informações Econômicas

Notas: Para dados com a divisão "Urbana e Rural", consultar a Secretaria de Estado da Educação.

(1) Incluso Ensino Médio Propedeutico, Curso Técnico Integrado a Educação Profissional.

(2) Incluso Escolarização Integrada, Concomitante e Subsequente.

(3) EJA - Educação de Jovens e Adultos. Incluso Fundamental, Médio e Profissionalizante.

(4) Incluso Classes comuns e classes exclusivas.

## 6 | EDUCAÇÃO

### 6.4 Índice de Desenvolvimento da Educação Básica (IDEB) - 2011 a 2015

Anos	INICIAIS (1º ao 5º ano)			FINAIS (6º a 9º ano)		
	Estadual	Municipal	Pública	Estadual	Municipal	Pública
2011	5,3	5,4	5,4	4,1	4,9	4,5
2013	5,4	5,9	5,6	4,8	5,0	4,9
2015	5,4	5,8	5,6	4,6	5,3	4,9

Fonte: MEC - Ministério da Educação/INEP - Instituto Nacional de Estudos e Pesquisas Educacionais Anísio Teixeira

Elaboração: Secretaria do Planejamento e Orçamento/Diretoria de Pesquisa e Informações Econômicas

### 6.5 Taxa de Alfabetização das Pessoas de 10 Anos ou mais de Idade - 2010

Sexo	(%)
Total	87,2
Homens	86,4
Mulheres	88,1

Fonte: IBGE - Instituto Brasileiro de Geografia e Estatística/Censo 2010

Elaboração: Secretaria do Planejamento e Orçamento/Diretoria de Pesquisa e Informações Econômicas

### 6.6 Taxa de Abandono por Ensino, Localização e Dependência Administrativa - 2015

Tipo de Ensino	Estadual		Municipal		Particular		Federal	
	Urbana	Rural	Urbana	Rural	Urbana	Rural	Urbana	Rural
Fundamental	0,7	4,5	-	-	-	-	-	-
Médio	-	-	-	-	-	-	-	-

Fonte: MEC - Ministério da Educação/INEP - Instituto Nacional de Estudos e Pesquisas Educacionais Anísio Teixeira.

Elaboração: Secretaria do Planejamento e Orçamento/Diretoria de Pesquisa e Informações Econômicas

### 6.7 Taxa de Aprovação por Ensino, Localização e Dependência Administrativa - 2015

Tipo de Ensino	Estadual		Municipal		Particular		Federal	
	Urbana	Rural	Urbana	Rural	Urbana	Rural	Urbana	Rural
Fundamental	-	-	93,2	-	-	-	-	-
Médio	83,8	-	-	-	-	-	-	-

Fonte: MEC - Ministério da Educação/INEP - Instituto Nacional de Estudos e Pesquisas Educacionais Anísio Teixeira.

Elaboração: Secretaria do Planejamento e Orçamento/Diretoria de Pesquisa e Informações Econômicas

### 6.8 Taxa de Reprovação por Ensino, Localização e Dependência Administrativa - 2015

Tipo de Ensino	Estadual		Municipal		Particular		Federal	
	Urbana	Rural	Urbana	Rural	Urbana	Rural	Urbana	Rural
Fundamental	6,2	-	6,8	25,0	-	-	-	-
Médio	11,7	-	6,8	-	-	-	-	-

Fonte: MEC - Ministério da Educação/INEP - Instituto Nacional de Estudos e Pesquisas Educacionais Anísio Teixeira.

Elaboração: Secretaria do Planejamento e Orçamento/Diretoria de Pesquisa e Informações Econômicas

### 6.9 Taxa de Distorção Idade/Série por Nível Ensino, Localização e Dependência Administrativa - 2015

Tipo de Ensino	Estadual		Municipal		Particular		Federal	
	Urbana	Rural	Urbana	Rural	Urbana	Rural	Urbana	Rural
Fundamental	19,1	-	18,6	-	-	-	-	-
Médio	22,4	-	-	-	-	-	-	-

Fonte: MEC - Ministério da Educação/INEP - Instituto Nacional de Estudos e Pesquisas Educacionais Anísio Teixeira.

Elaboração: Secretaria do Planejamento e Orçamento/Diretoria de Pesquisa e Informações Econômicas

## 6 | EDUCAÇÃO

### 6.10 Número de Instituições que Ministram o Ensino Superior, Cursos em Atividade e Modalidade, Segundo Municípios do Tocantins - 2016<sup>1</sup>

Instituições/Cursos	Quantidade
Número de Instituições em atividade	-
Número de Cursos em atividade	-
Modalidade do Curso	
A Distância	-
Presencial	-

Fonte: Ministério da Educação/Sistema e-MEC

Elaboração: Secretaria do Planejamento e Orçamento/Diretoria de Pesquisa e Informações Econômicas

Nota: Número de Instituições leva em conta as que ministram cursos presenciais e a distância.

(1) Posição em 08/05/2015

### 6.11 Situação do Ensino Superior por Categoria Administrativa - 2012

Situação	2012			
	Federal	Estadual	Municipal	Privado
Matrículas	-	-	-	-
Concluintes	-	-	-	-
Vagas Oferecidas	-	-	-	-
Candidatos Inscritos	-	-	-	-
Total de Ingressos	-	-	-	-

Fonte: Ministério da Educação/Sistema e-MEC

Elaboração: Secretaria do Planejamento e Orçamento/Diretoria de Pesquisa e Informações Econômicas

Nota: Engloba cursos de graduação presenciais e a distância

## 7.1 Número de Estabelecimentos de Saúde - 2014 e 2016\*

Tipo de Estabelecimento	2014	2015	2016*
Centro de Saúde/Unidade Básica	2	2	2
Clínica Especializada/Ambulatório	-	-	-
Consultório Isolado	-	-	-
Hospital Geral	-	-	-
Policlínica	-	-	-
Posto de Saúde	-	-	-
Unidade de Apoio-Diagnose e Terapia	1	1	1
Unidade de Vigilância em Saúde	1	1	1
<b>Total</b>	<b>4</b>	<b>4</b>	<b>4</b>

Fonte: Ministério da Saúde - Cadastro Nacional dos Estabelecimentos de Saúde do Brasil - CNES, Referência Dezembro

\*Referência ao mês de julho de 2016.

Elaboração: Secretaria do Planejamento e Orçamento/Diretoria de Pesquisa e Informações Econômicas

## 7.2 Número de Profissionais na Área da Saúde - 2009 e 2010

Profissionais	2009	2010
Médico	5	5
Odontólogo	4	4
Fonoaudiólogo	-	-
Fisioterapeuta	2	3
Assistente Social	-	1
Nutricionista	-	-
Agente Comunitário	18	18
Farmacêutico	-	1
Psicólogo	-	1
Aux. de Enfermagem	-	-
Enfermeiro	5	6
Téc. de Enfermagem	10	12
Téc. Radiologia e Imagenologia	-	-
Téc. Laboratório em Patologia Clínica	-	-
<b>Total</b>	<b>44</b>	<b>51</b>

Fonte: Secretaria Estadual de Saúde do Tocantins.

Elaboração: Secretaria do Planejamento e Orçamento/Diretoria de Pesquisa e Informações Econômicas

## 7.3 Número de Leitos de Internação Hospitalar - 2014 a 2016\*

Tipo de Estabelecimento	2014	2015	2016*
SUS	-	-	-
Não SUS	-	-	-
<b>Total</b>	<b>-</b>	<b>-</b>	<b>-</b>

Fonte: Ministério da Saúde, DATASUS - Sistema de Informações sobre a Mortalidade - SIM

Elaboração: Secretaria do Planejamento e Orçamento/Diretoria de Pesquisa e Informações Econômicas

Referência: Dezembro

\* Referência: Julho

## 7.4 Número de Nascidos Vivos, por sexo e por faixa etária da mãe na ocasião do parto - 2012, 2013 e 2014

Faixa Etária da mãe	2012		2013		2014	
	Masculino	Feminino	Masculino	Feminino	Masculino	Feminino
Menos de 15 anos	-	-	-	-	-	-
15 a 19 anos	11	9	12	4	13	13
De 20 a 24 anos	12	15	11	10	5	8
De 25 a 29 anos	10	9	9	8	8	10
De 30 a 34 anos	7	3	7	6	4	6
De 35 a 39 anos	2	1	3	6	3	4
De 40 a 44 anos	-	2	-	-	-	-
De 45 a 49 anos	-	-	-	-	-	-
50 anos ou mais	-	-	-	-	-	-
Ignorada	-	-	-	-	-	-
<b>Total</b>	<b>42</b>	<b>39</b>	<b>42</b>	<b>34</b>	<b>33</b>	<b>41</b>

Fonte: IBGE - Instituto Brasileiro de Geografia e Estatística, Estatística de Registro Civil

Elaboração: Secretaria do Planejamento e Orçamento/Diretoria de Pesquisa e Informações Econômicas

## 7.5 Número de Óbitos por Faixa Etária - 2012, 2013 e 2014

Faixa Etária	2012	2013	2014
Menos de 15 anos	2	3	1
De 15 a 19 anos	1	-	3
De 20 a 24 anos	1	2	1
De 25 a 29 anos	1	3	2
De 30 a 34 anos	4	-	1
De 35 a 39 anos	3	1	2
De 40 a 44 anos	1	-	1
De 45 a 49 anos	1	2	1
De 50 a 54 anos	-	1	-
De 55 a 59 anos	2	3	1
De 60 a 64 anos	2	-	2
De 65 a 69 anos	3	4	3
De 70 a 74 anos	2	5	3
De 75 a 79 anos	1	-	5
De 80 a 84 anos	2	6	2
De 85 a 89 anos	-	-	2
De 90 a 94 anos	1	1	3
De 95 a 99 anos	1	-	-
De 100 anos ou mais	-	1	-
Idade ignorada	-	-	-
<b>Total</b>	<b>28</b>	<b>32</b>	<b>33</b>

Fonte: IBGE - Instituto Brasileiro de Geografia e Estatística, Estatística de Registro Civil

Elaboração: Secretaria do Planejamento e Orçamento/Diretoria de Pesquisa e Informações Econômicas



## 7.6 Óbitos por Causa Morte - 2013, 2014 e 2015

Causa da Morte	2013	2014	2015
Algumas doenças infecciosas e parasitárias	2	-	1
Neoplasias [tumores]	5	6	5
Doenças endócrinas, nutricionais e metabólicas	4	4	2
Doenças do aparelho circulatório	9	6	12
Doenças do aparelho respiratório	3	4	2
Doenças do aparelho digestivo	-	2	1
Algumas afecções originadas no período perinatal	-	3	2
Sintomas, sinais e achados anormais de exames clínicos e de laboratório não classificados em outra parte.	2	2	-
Causas externas de morbidade e de mortalidade	8	6	1
Outras <sup>2</sup>	3	4	4
<b>Total</b>	<b>36</b>	<b>37</b>	<b>30</b>

Fonte: MS/SVS/DASIS - Sistema de Informações sobre Mortalidade - SIM e Secretaria Estadual de Saúde

Elaboração: Secretaria do Planejamento e Orçamento/Diretoria de Pesquisa e Informações Econômicas

Nota: A tabela original apresenta 23 óbitos em municípios ignorados em 2013 e 37 óbitos em municípios ignorados em 2014;

(1) Inclui: Doenças do Sangue, Transtornos Mentais e Comportamentais, Doenças do Sistema Nervoso, Doença do Olho, Doença do ouvido, Doença da pele e do tecido subcutâneo, Doença do sistema osteomuscular, Doença do aparelho geniturinário, Gravidez, parto e puerpério, Malformação Congênita e deformidades e anomalias cromossômicas.

## 7.7 Taxa de Mortalidade Infantil - 2008 - 2015\*

Ano	Taxa de Mortalidade
2008	10,1
2009	12,2
2010	-
2011	21,3
2012	34,5
2013	-
2014	12,8
2015*	14,1

Fonte: Secretaria da Saúde do Estado do Tocantins /DATASUS/Sistema de Informações sobre a Mortalidade - SIM

Elaboração: Secretaria do Planejamento e Orçamento/Diretoria de Pesquisa e Informações Econômicas

\* Dados Preliminares para o ano de 2015

## 7.8 Imunização em menores de um ano - 2013 a 2015

Tipo	2013		2014		2015	
	Número	% de cobertura	Número	% de cobertura	Número	% de cobertura
BCG	67	72,04	109	125,29	64	80
Pentavalente <sup>1</sup>	96	103,23	111	127,59	82	102,50
Poliomelite	99	106,45	107	122,99	74	92,50
Febre Amarela	101	108,60	93	106,90	70	87,50

Fonte: Secretaria da Saúde do Estado do Tocantins /SIPNI- Sistema de Informação do Programa Nacional de Imunizações

Elaboração: Secretaria do Planejamento e Orçamento/Diretoria de Pesquisa e Informações Econômicas

1 - DTP ( Difteria, Coqueluche e Tétano), Hib e Hepatite B,

Nota: Desde agosto de 2012 as vacinas Hepatite B e Tetravalente são componentes da Vacina Penta ( DTP/Hib/HB).

**7.9 Acidentes com Animais Peçonhentos - 2013 a 2015**

<b>Espécie</b>	<b>2013</b>	<b>2014</b>	<b>2015</b>
Serpente	5	5	11
Aranha	-	-	-
Escorpião	8	3	2
Lagarta	-	-	-
Abelha	-	-	-
Outros	-	-	2
<b>Total</b>	<b>13</b>	<b>8</b>	<b>15</b>

Fonte: Secretaria da Saúde do Estado do Tocantins - Em 30.04.2015

Elaboração: Secretaria do Planejamento e Orçamento/Diretoria de Pesquisa e Informações Econômicas

**7.10 Leishmaniose Visceral e Leishmaniose Tegumentar, Frequência por Ano da Notificação - 2011 - 2015**

<b>Ano</b>	<b>Leishmaniose Visceral</b>	<b>Leishmaniose Tegumentar</b>
2011	-	-
2012	-	-
2013	-	1
2014	-	1
2015	-	-

Fonte: Secretaria da Saúde do Estado do Tocantins /Sinan NET em 11.07.2016

Elaboração: Secretaria do Planejamento e Orçamento/Diretoria de Pesquisa e Informações Econômicas

**7.11 Número de casos confirmados de Dengue - 2011 - 2015**

<b>Ano</b>	<b>Dengue</b>
2011	2
2012	-
2013	-
2014	-
2015	3

Fonte: Secretaria da Saúde do Estado do Tocantins /Sinan NET em 11.07.2016

Elaboração: Secretaria do Planejamento e Orçamento/Diretoria de Pesquisa e Informações Econômicas

**7.12 Número de Casos Confirmados de Meningite - 2013 e 2014**

<b>Ano</b>	<b>Meningite</b>
2013	-
2014*	-

Fonte: Secretaria da Saúde do Estado do Tocantins /Sinan NET em 30.04.2015.

Elaboração: Secretaria do Planejamento e Orçamento/Diretoria de Pesquisa e Informações Econômicas

\* Dados ainda podem sofrer alterações para o ano de 2014

**7.13 Coeficiente de Detecção Anual Geral de Casos Novos de Hanseníase, por 10.000 habitantes - 2014 e 2015**

<b>Ano</b>	<b>Coeficiente</b>
2014	125,11
2015	107,24

Fonte: Secretaria da Saúde do Estado do Tocantins /Sinan NET em 30.04.2015.

Elaboração: Secretaria do Planejamento e Orçamento/Diretoria de Pesquisa e Informações Econômicas

## 8 | SANEAMENTO BÁSICO

### 8.1 Domicílios Particulares Permanentes, por Forma de Abastecimento de Água - 1991, 2000 e 2010

Forma de abastecimento de água	1991	2000	2010
Rede geral de distribuição	-	672	1.042
Poço ou nascente na propriedade	1.437	934	660
Outra	5	6	22
<b>Total<sup>1</sup></b>	<b>1.442</b>	<b>1.612</b>	<b>1.724</b>

Fonte: IBGE - Instituto Brasileiro de Geografia e Estatística/Censo Demográfico 1991, 2000 e 2010.

Elaboração: Secretaria do Planejamento e Orçamento/Diretoria de Pesquisa e Informações Econômicas

(1) Inclusive os domicílios sem declaração do tipo do domicílio.

### 8.2 Domicílios Particulares Permanentes, por Existência e Número de Banheiros de Uso Exclusivo do Domicílio - 1991, 2000 e 2010

Existência de banheiro de uso exclusivo do domicílio	1991	2000	2010
<b>Tinham</b>	<b>942</b>	<b>1.029</b>	<b>1.640</b>
1	853	839	1.298
2	80	155	291
3	5	28	42
4 ou mais	4	7	9
<b>Não tinham</b>	<b>500</b>	<b>583</b>	<b>84</b>
<b>Total<sup>1</sup></b>	<b>1.442</b>	<b>1.612</b>	<b>1.724</b>

Fonte: IBGE - Instituto Brasileiro de Geografia e Estatística/Censo Demográfico 1991, 2000 e 2010.

Elaboração: Secretaria do Planejamento e Orçamento/Diretoria de Pesquisa e Informações Econômicas

(1) Inclusive os domicílios sem declaração do tipo do domicílio.

### 8.3 Domicílios Particulares Permanentes, por Existência de Banheiro ou Sanitário e Tipo de Esgotamento Sanitário - 1991, 2000 e 2010

Tipo de esgotamento sanitário	1991	2000	2010
<b>Tinham</b>	<b>-</b>	<b>1.312</b>	<b>1.649</b>
Rede geral de esgoto ou pluvial	-	-	9
Fossa séptica	-	583	354
Outro	-	729	1.286
<b>Não tinham</b>	<b>-</b>	<b>300</b>	<b>75</b>
<b>Total<sup>1</sup></b>	<b>-</b>	<b>1.612</b>	<b>1.724</b>

Fonte: IBGE - Instituto Brasileiro de Geografia e Estatística/Censo Demográfico 1991, 2000 e 2010.

Elaboração: Secretaria do Planejamento e Orçamento/Diretoria de Pesquisa e Informações Econômicas

(1) Inclusive os domicílios sem declaração do tipo do domicílio.

### 8.4 Domicílios Particulares Permanentes, por Destino do Lixo - 1991, 2000 e 2010<sup>1</sup>

Destino do lixo	1991	2000	2010
<b>Coletado</b>	<b>458</b>	<b>865</b>	<b>1.362</b>
Diretamente por serviço de limpeza	457	864	1.361
Em caçamba de serviço de limpeza	1	1	1
Queimado na propriedade	410	525	312
Enterrado na Propriedade	15	15	18
Jogado em terreno baldio ou logradouro	544	203	20
Jogado em rio, lago ou mar	4	1	1
Outro	285	3	11

Fonte: IBGE - Instituto Brasileiro de Geografia e Estatística/Censo Demográfico 1991, 2000 e 2010.

Elaboração: Secretaria do Planejamento e Orçamento/Diretoria de Pesquisa e Informações Econômicas

(1) Inclusive os domicílios sem declaração do destino do lixo.

## 9 | FINANÇAS PÚBLICAS

### 9.1 Transferências Constitucionais - 2011 a 2015

Tipo de Transferência	2011	2012	2013	2014	2015
FPM (R\$)	3.601.970,86	3.713.867,02	3.994.114,80	4.291.614,57	47.490.163,36
ITR (R\$)	68.506,30	66.238,07	71.239,44	99.816,80	823.220,98
IOF (R\$)	-	-	-	-	-
LC87/96(R\$)	854,40	717,24	885,71	930,48	35.001,41
CIDE (R\$)	50.056,91	26.230,04	1.309,99	2.650,30	389.817,95
FEX (R\$)	11.326,41	-	-	12.818,76	171.843,27
FUNDEB (R\$)	1.919.561,20	2.051.533,87	2.124.537,91	2.136.778,06	18.532.973,54
<b>Total</b>	<b>5.652.276,08</b>	<b>5.858.586,24</b>	<b>6.192.087,85</b>	<b>6.544.608,97</b>	<b>67.443.020,51</b>

Fonte: Tesouro Nacional

Elaboração: Secretaria do Planejamento e Orçamento/Diretoria de Pesquisa e Informações Econômicas

Nota 1: FPM - Fundo de Participação dos Municípios; ITR - Imposto Territorial Rural; LC - Lei Complementar; FUNDEB - Fundo de Manutenção e Desenvolvimento da Educação Básica e de Valorização dos Profissionais da Educação

Nota 2: A partir de 1998, dos valores do FPM, FPE, IPI-Exportação e ICMS LC 87/96, já está descontada a parcela de 15 % (quinze por cento) destinada ao FUNDEF. A partir 2007, dos valores do FPM, FPE, IPI-Exportação e ICMS LC 87/96 e do ITR, já estão descontados da parcela destinada ao FUNDEB.

### 9.2 Repasse da Arrecadação de ICMS - 2011 a 2015

Ano	Total
2011	874.633,91
2012	866.504,89
2013	1.207.441,40
2014	1.390.041,69
2015	1.314.479,08

Fonte: Secretaria da Fazenda do Estado do Tocantins.

Elaboração: Secretaria do Planejamento e Orçamento/Diretoria de Pesquisa e Informações Econômicas

Nota: Arrecadação geral de ICMS é a soma dos valores de ICMS de todos os municípios, bem como os valores correspondentes a substituição tributária: combustível, comunicação, energia, municípios a classificar e substituição tributária.

### 9.3 Repasse da Arrecadação de IPVA - 2011 a 2015

Ano	IPVA
2011	92.457,53
2012	104.342,17
2013	116.791,01
2014	148.663,38
2015	184.887,69

Fonte: Secretaria da Fazenda do Estado do Tocantins.

Elaboração: Secretaria do Planejamento e Orçamento/Diretoria de Pesquisa e Informações Econômicas

### 9.4 Arrecadação de Impostos Estaduais - 2011 a 2015

Impostos	2011	2012	2013	2014	2015
I. T. C. D.	97.462,4	154.443,0	69.206,7	531.781,31	338.237,52
I. P. V. A.	180.756,8	208.199,0	252.112,5	267.503,57	291.497,03
Taxas	88.359,8	73.806,5	81.853,5	89.802,05	79.993,74
<b>Total</b>	<b>366.579,0</b>	<b>436.448,5</b>	<b>403.172,7</b>	<b>889.086,9</b>	<b>709.728,3</b>

Fonte: Secretaria da Fazenda do Estado do Tocantins.

Elaboração: Secretaria do Planejamento e Orçamento/Diretoria de Pesquisa e Informações Econômicas

Nota: I. T. C. D. - Imposto sobre Transmissão Causa Mortes e Doação de quaisquer Bens ou Direitos; I. P. V. A. - Imposto sobre Veículos Automotores

# 10 | SERVIÇOS E EQUIPAMENTO URBANOS

## 10.1 Dados de Telefonia Fixa - 2016<sup>1</sup>

Tipo	2016
Telefones - Acessos Individuais	364
Telefones - Acessos Públicos (TUP) <sup>2</sup>	29

Fonte: ANATEL - Agência Nacional de Telecomunicações

Elaboração: Secretaria do Planejamento e Orçamento/Diretoria de Pesquisa e Informações Econômicas

(1) Posição em Agosto/2016.

(2) TPU - Telefone de Uso Público

## 10.2 Distribuição das Agências Bancárias e Postos de Instituições sob a Supervisão do BACEN, em Funcionamento - 2016<sup>1</sup>

Tipo	2016
Agências	1
<b>Total de Postos</b>	<b>1</b>
Posto de Atendimento Bancário Eletrônico - PA	1
Posto de Atendimento Bancário - PAB	-
Posto Avançado de Atendimento - PAA	-

Fonte: BACEN - Banco Central do Brasil/Instituições Financeiras

Elaboração: Secretaria do Planejamento e Orçamento/Diretoria de Pesquisa e Informações Econômicas

(1) Posição em Outubro/2016.

## 10.3 Quantitativos de Estação Rádio Base (ERB) por Operadora - 2016<sup>1</sup>

Operadora(s)	2016
Vivo	1
Brasil Telecom	-
Claro	1
Tim	1
Nextel	-
<b>Total</b>	<b>3</b>

Fonte: ANATEL - Agência Nacional de Telecomunicações

Elaboração: Secretaria do Planejamento e Orçamento/Diretoria de Pesquisa e Informações Econômicas

(1) Posição em Agosto/2016.

Nota: ERB é a estação fixa do Serviço Móvel Especializado usada para radiocomunicação com estações móveis.

# 11 | PROBLEMAS AMBIENTAIS

## 11.1 Focos de Queimadas - 2000 a 2015

Ano <sup>1</sup>	Município
2000	56
2001	75
2002	157
2003	160
2004	188
2005	168
2006	77
2007	190
2008	163
2009	49
2010	63
2011	173
2012	321
2013	522
2014	529
2015	650

Fonte: INPE - Instituto Nacional de Pesquisas Espaciais

Elaboração: Secretaria do Planejamento e Orçamento/Diretoria de Pesquisa e Informações Econômicas

(1) Listado(s) somente município(s) com focos no período de janeiro a dezembro de cada ano.

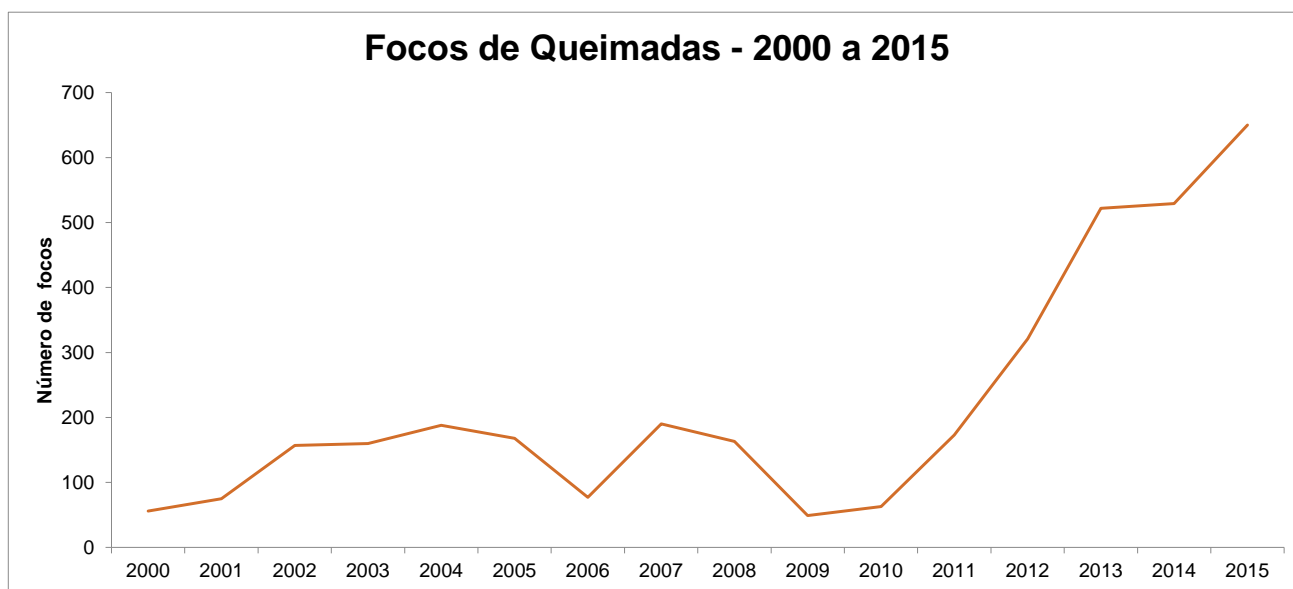

Fonte: INPE - Instituto Nacional de Pesquisas Espaciais

Elaboração: Secretaria do Planejamento e Orçamento/Diretoria de Pesquisa e Informações Econômicas



GOVERNO DO  
**TOCANTINS**

Secretaria do Planejamento  
e Orçamento

[to.gov.br](http://to.gov.br)