SESAU-TO
Proc. 1594
Fls. 1594
Visto

Processo: 2016 30550 005216
De: Diretoria de Arquitetura e Engenharia dos Estabelecimentos de Saúde
Para: Superintendência da Central de Licitação.
SGD: 2017/30559/38928

DESPACHO Nº. 062/2018/SES/SADM/DAEES.

Em atenção ao DESPACHO Nº 832/2018/SES/SCL, às fls. 1593, preliminarmente temos a manifestar o seguinte:

No que se refere à metodologia a ser utilizada na execução do objeto (Coleta Externa; Transporte Externo; Tratamento de Resíduos Perigoso Infectante (Grupo "A" e sub grupos A1, A2, A3) por método de incineração, Resíduos do Grupo "A" sub grupo A4 (devem ser encaminhados diretamente para o Aterro) não necessitando de tratamento prévio, Químico (Grupo "B") devem ser respeitados as especificidades de tratamento para cada produto (contidas na FISPQ) e Perfurocortante e/ou Escarificantes (Grupo E) (devem ser encaminhados para o Aterro após o tratamento prévio); e Disposição Final dos Resíduos de Serviços de Saúde após Tratamento em Aterro Industrial e/ou Sanitário Classe I em conformidade com a Legislação em vigor (resolução CONAMA nº 358/2005), na modalidade Pregão Eletrônico – Empreitada por menor preço global por lote), e sobre os documentos anexados às fls. 1437/1507 e 1510/1592 .

O item 20.3 do presente edital do pregão nº 081/2018, aduz que:

> *"20.3. É facultado ao (a) Pregoeiro (a) ou à autoridade superior, em qualquer fase deste Pregão, promover diligência destinada a esclarecer ou completar a instrução do processo, vedada a inclusão posterior de informação ou de documentos que deveriam ter sido apresentados para fins de classificação e habilitação."*

Diante disto insta solicitarmos ao Senhor Pregoeiro do certame, que diligencie, a fim de que as empresas LIMP TUDO SERVIÇOS DE LIMPEZA E CONSERVAÇÃO LTDA-EPP e QUEBEC CONSTRUÇÕES E TECNOLOGIA AMBIENTAL S.A, possam complementar a instrução dos autos com informações que esclareçam os atestados em face do disposto no item 13.3.c, e a proposta de preços no que tange ao item 6 letras "b" e "c", quanto aos elementos referentes à composição das despesas relativas aos serviços, que permitam aferir com maior segurança como obteve custo por kg do resíduo,

SESAU-TO Proc. 1595 Fls. Visto

informando para cada etapa dos procedimentos necessários, como será a coleta relacionada à freqüência que cada unidade necessita, conforme consta no edital, o transporte interestadual; quanto ao método de tratamento dos resíduos (incineração), no que se refere ao local onde os resíduos dos grupos serão incinerados, o porte (s), tipo(s) e modelo (s) do (s) incinerador (es), bem como demonstrem sua propriedade, e, ainda como será a disposição final e em qual local serão dispostos os resíduos.

Sanadas tais lacunas, retornem os autos a esta Diretoria de Arquitetura e Engenharia - DAEES para manifestação conclusiva, quanto aos questionamentos dispostos às fls. 1435 e 1508.

Palmas - TO, 10 de abril de 2018.

Cassius Ferreira Gariglio
Técnico em Laboratório – FCA 10
Eng.º Ambiental

Marcelo Luis Gratão Castro
Diretor de Arquitetura e Engenharia dos Estabelecimentos de Saúde

SADM/DAEES

SESAU-TO
Proc.:
Fls nº 1596
Visto

Ofício n. 212/2018/SESAU/SCL

Palmas, 12 de abril de 2018.

A empresa

LIMP-TUDO SERVIÇOS DE LIMPEZA E CONSERVAÇÃO LTDA - EPP

Assunto: Diligência referente aos Grupos 01 e 03 – Pregão Eletrônico 081/2018

Senhor Proprietário/Representante,

Em atenção ao item 20.3 do Edital, que faculta ao pregoeiro, em qualquer fase do pregão, promover diligência destinada a esclarecer ou complementar a instrução processual, e ainda, observando o teor do DESPACHO Nº 062/2018/SES/SADM/DAEES (fls. 1594/1595) de lavra da Diretoria de Arquitetura e Engenharia dos Estabelecimentos de Saúde, solicitamos que Vossa empresa encaminhe esclarecimentos quanto ao seguinte:

1. Complementar a instrução dos autos com informações que esclareçam os atestados em face do disposto no item 13.3.c e a proposta de preços no que tange ao item 6 letras "b" e "c" do Termo de Referência, quanto aos elementos referentes à composição das despesas relativas aos serviços, que permitam aferir com maior segurança como obteve custo por kg do resíduo, informando para cada etapa dos procedimentos necessários, como será a coleta relacionada à frequência que cada unidade necessita, conforme consta n edital, o transporte interestadual; quanto ao método de tratamento dos resíduos (incineração), no que se refere ao local onde os resíduos dos grupos serão incinerados , o porte(s), tipo(s) e modelo(s) do(s) incinerador(es), bem como demonstrem sua propriedade, e, ainda como será a disposição final e em qual local serão dispostos os resíduos.

O referido detalhamento é necessário para que a Secretaria de Estado da Saúde possa realizar análise precisa da proposta apresentada.

Nestes termos, a resposta deverá ser encaminhada para a Comissão Permanente de Licitação, por uma das formas abaixo, impreterivelmente, até as 12:00h (horário de Brasília), do dia 13 de abril de 2018.

a) e-mail: superintendencia.licitacao@saude.to.gov.br ou cpl.saudeto@gmail.com;
b) ser protocolada diretamente no endereço da CPL: Av. NS 01, AANO, Praça dos Girassóis, s/nº, Palmas/TO, CEP: 77.015-007.

Atenciosamente,

Thiago Borges Silva

Thiago Borges Silva
Pregoeiro

Gmail **Comissão Permanente de Licitação SESAU-TO <cpl.saudeto@gmail.com>**

Diligência PE 081/2018

Comissão Permanente de Licitação SESAU-TO <cpl.saudeto@gmail.com> 12 de abril de 2018 10:01
Para: adm@limptudo.com

SESAU-TO
Proc.:
Fls nº. 1597
Visto

Sr. fornecedor bom dia,

Segue em anexo ofício para atendimento de diligência do Pregão Eletrônico 081/2018.

Vale destacar que o prazo para resposta é até amanhã dia 13/04/18 às 12:00 hrs (horário de Brasília). Caso necessite de um prazo maior para resposta ou tenha alguma dúvida acerca do questionamento, peço que encaminhe suas dúvidas ou solicitações através deste e-mail.

Juntamente com o ofício, foi encaminhado o despacho da área técnica que motivou a realização da diligência.

Att,

Thiago Borges Silva
Pregoeiro

OFICIO 212_2018_LIMP-TUDO.pdf
1497K

Ofício n. 213/2018/SESAU/SCL

Palmas, 12 de abril de 2018.

A empresa

QUEBEC CONSTRUÇÕES E TECNOLOGIA AMBIENTAL S.A.

Assunto: Diligência referente ao Grupo 02 – Pregão Eletrônico 081/2018

Senhor Proprietário/Representante,

Em atenção ao item 20.3 do Edital, que faculta ao pregoeiro, em qualquer fase do pregão, promover diligência destinada a esclarecer ou complementar a instrução processual, e ainda, observando o teor do DESPACHO Nº 062/2018/SES/SADM/DAEES (fls. 1594/1595) de lavra da Diretoria de Arquitetura e Engenharia dos Estabelecimentos de Saúde, solicitamos que Vossa empresa encaminhe esclarecimentos quanto ao seguinte:

1. Complementar a instrução dos autos com informações que esclareçam os atestados em face do disposto no item 13.3.c e a proposta de preços no que tange ao item 6 letras "b" e "c" do Termo de Referência, quanto aos elementos referentes à composição das despesas relativas aos serviços, que permitam aferir com maior segurança como obteve custo por kg do resíduo, informando para cada etapa dos procedimentos necessários, como será a coleta relacionada à frequência que cada unidade necessita, conforme consta n edital, o transporte interestadual; quanto ao método de tratamento dos resíduos (incineração), no que se refere ao local onde os resíduos dos grupos serão incinerados , o porte(s), tipo(s) e modelo(s) do(s) incinerador(es), bem como demonstrem sua propriedade, e, ainda como será a disposição final e em qual local serão dispostos os resíduos.

O referido detalhamento é necessário para que a Secretaria de Estado da Saúde possa realizar análise precisa da proposta apresentada.

Nestes termos, a resposta deverá ser encaminhada para a Comissão Permanente de Licitação, por uma das formas abaixo, impreterivelmente, até as 12:00h (horário de Brasília), do dia 13 de abril de 2018.

a) e-mail: superintendencia.licitacao@saude.to.gov.br ou cpl.saudeto@gmail.com;
b) ser protocolada diretamente no endereço da CPL: Av. NS 01, AANO, Praça dos Girassóis, s/nº, Palmas/TO, CEP: 77.015-007.

Atenciosamente,

Thiago Borges Silva
Pregoeiro

SESAU-TO
Proc.:
Fls nº. 1599
Visto

TERMO DE ENCERRAMENTO DE VOLUME

Conforme Artigo 40 do Decreto nº. 5.779, de 5 de fevereiro de 2018, aos 17 dias do mês de abril do ano de 2018, nesta Comissão Permanente de Licitação, faço o encerramento do **VOLUME VIII** do Processo nº. 2016 3055 0052160 que encerrou contendo 200 folhas, incluindo este termo de encerramento, cujo último ato processual é **OFÍCIO Nº. 213/2018/SESAU/SCL.** Fl. 1598.

Thiago Borges Silva

THIAGO BORGES SILVA
Analista Técnico-Administrativo

SESAU-TO
Proc.:
Fls nº. 1600
Visto

TERMO DE ABERTURA DE VOLUME

Conforme Artigo 40 do Decreto nº. 5.779, de 5 de fevereiro de 2018, aos 17 dias do mês de abril do ano de 2018, nesta Comissão Permanente de Licitação, faço a abertura deste **VOLUME IX** sendo que o **VOLUME VIII** do Processo nº. 2016 3055 005216 encerrou contendo 200 folhas incluindo o termo de encerramento. O primeiro documento do **VOLUME IX** é **o e-mail para a empresa QUEBEC.** Fl. 1601.

Thiago Borges Silva

THIAGO BORGES SILVA
Analista Técnico-Administrativo

Gmail **Comissão Permanente de Licitação SESAU-TO <cpl.saudeto@gmail.com>**

Proc.:
Fls nº. 1601
Visto

Diligência PE 081/18

1 mensagem

Comissão Permanente de Licitação SESAU-TO <cpl.saudeto@gmail.com> 12 de abril de 2018 08:50
Para: Taynara Concurseira <licitacoes@quebecambiental.com.br>, recepcao@quebecambiental.com.br

Sr. fornecedor bom dia,

Segue em anexo ofício para atendimento de diligência do Pregão Eletrônico 081/2018.

Vale destacar que o prazo para resposta é até amanhã dia 12/04/18 às 12:00 hrs (horário de Brasília). Caso necessite de um prazo maior para resposta ou tenha alguma dúvida acerca do questionamento, peço que encaminhe suas dúvidas ou solicitações através deste e-mail.

Juntamente com o ofício, foi encaminhado o despacho da área técnica que motivou a realização da diligência.

Att,

Thiago Borges Silva
Pregoeiro

OFICIO 213_2018_QUEBEC.pdf
1491K

Gmail **Comissão Permanente de Licitação SESAU-TO <cpl.saudeto@gmail.com>**

Proc.:
Fls nº. 1607

Diligência PE 081/18

LICITAÇÕES - QUEBEC AMBIENTAL S/A <licitacoes@quebecambiental.com.br> 12 de abril de 2018 09:33
Para: Comissão Permanente de Licitação SESAU-TO <cpl.saudeto@gmail.com>

Sr. Pregoeiro bom dia.

Acuso o recebimento do e-mail às 08:50 horas do dia 12/04/2018.

Considerando que no corpo do email consta o prazo para resposta até as 12:00 do dia 12/04/2018 e no oficio nº 213/2018/SESAU/SCL está com o prazo para a resposta até as 12:00 horas do dia 13/04/2018, requer a ratificação do referido e-mail para a mesma data que consta no referido ofício.

Atenciosamente.

QUEBEC CONSTRUÇÕES E TECNOLOGIA AMBIENTAL S/A
Departamento de Licitações e Contratos
+55(62) 3246-0211
email: licitacoes@quebecambiental.com.br

[Texto das mensagens anteriores oculto]

Gmail **Comissão Permanente de Licitação SESAU-TO <cpl.saudeto@gmail.com>**

Diligência PE 081/18

Comissão Permanente de Licitação SESAU-TO <cpl.saudeto@gmail.com> 12 de abril de 2018 10:00
Para: LICITAÇÕES - QUEBEC AMBIENTAL S/A <licitacoes@quebecambiental.com.br>

SESAU-TO
Proc.:
Fls nº. 163
Visto

Bom dia,

Peço desculpas pelo equívoco.
O prazo para resposta é o informado no ofício, ou seja, 12:00 hrs do dia 13/04/18.

Att,

Thiago Borges Silva
Pregoeiro
[Texto das mensagens anteriores oculto]

SESAU-TO
Proc.:
Fls nº. 1604
Visto

Palmas, 12 de Abril de 2018.

A Sua Excelência a Senhora
Kássia Divina Pinheiro Barbosa Koelln
Presidente da Comissão Permanente de Licitação
GOVERNO DO ESTADO DO TOCANTINS - SECRETARIA DE ESTADO DA SAÚDE
Esplanada das Secretarias, nº 1 – Praça dos Girassóis - Centro.
77.001-002 – Palmas. To

Assunto: **Pedido de Vista dos Autos**

A empresa **DANTAS & CAVALCANTE LTDA**, prestadora de serviços de Coleta, Transporte, Tratamento e Destinação Final de Resíduos Perigosos e Não-Perigosos, estabelecida na cidade de Imperatriz, estado do Maranhão, na Rua Barão do Rio Branco, nº 1900, Maranhão Novo, CEP 65.900-000, inscrita no CNPJ sob nº 01.897.642/0001-06, representada neste ato por sua procuradora, **Luciana Rodrigues Cordeiro**, brasileira, solteira, Administradora, RG. 719.965 SSP/TO, CPF Nº 012.229.041-01, residente e domiciliada na Quadra 106, AL 03, LT 21 BL A, AP. 204, CEP: 77000.000, Residencial Gandhi – Centro – Palmas – TO vem como todo acato e respeito, pedir vista dos Autos do Processo do Processo nº 2016/30550/005216 - Pregão Eletrônico nº 081/2018 – Processo 2016/30550/005216.

DANTAS E CAVALCANTE LTDA
LUCIANA RODRIGUES CORDEIRO - Adm

Gmail **Comissão Permanente de Licitação SESAU-TO <cpl.saudeto@gmail.com>**

Diligência PE 081/18

LICITAÇÕES - QUEBEC AMBIENTAL S/A <licitacoes@quebecambiental.com.br> 13 de abril de 2018 10:11
Para: Comissão Permanente de Licitação SESAU-TO <cpl.saudeto@gmail.com>

SESAU-TO
Proc.:
Fls nº. 160
Visto

Bom dia.

A par de cumprimentá-lo, sirvo do presente para encaminhar resposta, tempestivamente, uma vez que o prazo concedido foi na data de hoje, 13/04/2018 até as 12:00 horas, sendo assim estamos protocolizando as 10:15 horas, aos esclarecimentos solicitados no ofício 213/2018/SESAU/SCL referente à diligência ao GRUPO 02, PE 081/2018.

Na oportunidade, estamos encaminhando cópia do contrato de compra e venda para demonstração de propriedade conforme solicitado no despacho nº 062/2018/SES/SADM/DAEES. No mais nos colocamos à disposição para o que for necessário.

Sem mais, renovo protestos de elevada estima e distinta consideração.

QUEBEC CONSTRUÇÕES E TECNOLOGIA AMBIENTAL S/A
Departamento de Licitações e Contratos
+55(62) 3246-0211
email: **licitacoes@quebecambiental.com.br**

[Texto das mensagens anteriores oculto]

2 anexos

RESPOSTA AO OFICIO.pdf
350K

CONTRATO DE COMPRA E VENDA.pdf
610K

Quebec
ambiental

ILMºSRº PREGOEIRO DA SECRETARIA DE SAÚDE DO ESTADO DE TOCANTINS, THIAGO BORGES SILVA

SESAU-TO
Proc.:
Fls nº. 1606
Visto

Ref.: Resposta ao Ofício nº 213/2018/SESAU/SCL
Pregão Eletrônico N° 081/2018

Goiânia12 de abril de 2018.

Objeto Licitado:
"Contratação empresa(s) especializada(s) serviços de Coleta Externa; Transporte Externo; Tratamento de Resíduo Perigoso Infectante (Grupo "A" e sub grupos A1, A2, A3) por método de incineração, Resíduos do Grupo "A" sub grupo A4 (devem ser encaminhados diretamente para o Aterro) não necessitando de tratamento prévio, Químico (Grupo "B) devem ser respeitados as especificidades de tratamento para cada produto (contidas na FISPQ) e Perfurocortante e/ou Escarificantes (Grupo E) (devem ser encaminhados diretamente para o Aterro) não sendo necessário o tratamento prévio; e Disposição Final dos Resíduos de Serviços de Saúde após Tratamento em Aterro Industrial e/ou Sanitário Classel em conformidade com a Legislação em vigor (Resolução CONAMA nº 358/2005), Anexo II".

Prezado Senhores,

A empresa **QUEBEC CONSTRUÇÕES E TECNOLOGIA AMBIENTAL S.A.**, pessoa jurídica de direito privado, inscrita no CNPJ nº. 26.921.551/0001-81, localizada no endereço Av. Olinda Qd. H4 Lt.01/03 Nº 960 – 23º andar – salas 2303/2307, Edif. Torre Comercial I, Loteamento Park Lozandes – Goiânia – GO CEP: 74.884-120, neste ato representada pelo(a) Sr. Marcelo Passos Martins portador do RG nº 10254/D-CREAGO, e CPF/MF nº 765.355.091-68, vem, em atendimento à diligência formulada por meio do Ofício epigrafado e, conforme preconizado no item 20.3 do edital, apresentar às respostas aos questionamentos objeto das diligência, conforme elencadas a seguir:

1. O atestado apresentado para atendimento ao item 13.3.c, consta do volume de documentos apresentados pela empresa, através da CAT: 2.388/2011 e atestado emitido pela Prefeitura de Cidade Ocidental – GO, às fls. 016 a 019, especialmente a fls. 018 da documentação de habilitação, no seu item 5 – descrição dos serviços **(período: 01/11/2010 a 01/11/2011)**– item 3 do atestado, senão vejamos:

   "Operação, manutenção e K (equipamento licenciado) dos resíduos sólidos oriundos do sistema de saúde".

Total item 3 = 5.480 (cinco mil, quatrocentos e oitenta) toneladas (ton) que, transformados quilos (Kg) correspondem a 5.480.000,00 (cinco milhões, quatrocentos e oitenta mil) kg anual ou, dividido por 12 meses temos 456.666,67 (quatrocentos e cinquenta e seis mil, seiscentos e sessenta e seis vírgula sessenta e sete) kg.

2. No que tange ao **item 6 letras "b" e "c" do termo de referência**, quanto aos elementos referentes à composição das despesas relativas aos serviços que permitam aferir com maior segurança como obteve custo por kg do resíduo, abaixo apresentação tabela referente ao lote II, itens 1 e 2.

Lote II item I

Etapa do Processo	Valor total da etapa/mês		Valor /Kg
Coleta e Transporte	R$	165.712,72	1,85
Tratamento por Incineração	R$	159.312,97	1,78
Disposição Final	R$	1.291,15	0,01
Recipientes para Transporte	R$	1.850,25	0,02
	Valor por Quilo		3,66

Lote II item II

Etapa do Processo	Valor total da etapa/mês		Valor /Kg
Coleta e Transporte	R$	15.087,25	1,50
Tratamento por Incineração	R$	19.083,62	1,89
Disposição Final	R$	145,24	0,01
Recipientes para Transporte	R$	735,00	0,07
	Valor por Quilo		3,47

No que diz respeito a informação quanto a cada etapa dos procedimentos necessários, assim será realizado:

COLETA:

Serão realizadas as coletas, através de 04 veículos com baú, e um veiculo maior para transbordo, obedecendo asfrequências informadas no edital, seguindo o método de lançamentos on-line, sistema desenvolvido exclusivamente para este tipo de resíduo para empresa Quebec, onde todos serão devidamente pesados através de balança, com isto, teremos os controles de resíduos coletados em cada unidade bem como a especificação os resíduos: dia da semana; veiculo coletor; motorista; horário da coleta; fotos se necessário; emissão do manifesto de transporte; emissão mensal dos certificados dos resíduos coletados por unidade.

TRANSPORTE INTERESTADUAL:

Será realizado com veículos licenciados e preparados para este translado, com licença interestadual e principalmente a do IBAMA, bem como cadastro do CADRI. Serão emitidos os manifestos de transporte, para os devidos controles:

1. controle dos volumes transportados
2. Datas dos transportes interestaduais
3. Motorista transportador
4. Informações do destino para tratamento.
5. Visto do destinatário.

MÉTODO DE TRATAMENTO:

Os resíduos serão tratados atráves de destruição térmica – Incineração com tratamento dos gases a seco. (Filtro de Manga), conforme CONAMA 316/02, tendo como:

Porte: a capacidade 500Kg/h.

Tipo: destruição térmica e tratamento de gases a seco.

Modelo: RGL 1000STD de AUTOCOMBUSTÃO.

A **PROPRIEDADE** do equipamento é feita através de contrato de compra e venda, realizado entre a LICITANTE e a empresa GLOBO SOLUÇÕES AMBIENTAIS LTDA, conforme documento anexo.

A **disposição final dos resíduos** (cinzas) serão realizadas em Aterro Sanitário de administração da própria LICITANTE, podendo ser citado com referencia o ATERRO SANITÁRIO DE CIDADE OCIDENTAL – Estado de Goiás.Para o transporte das cinzas, serão emitidos os manifestos de transportes que serão transportadas em caçamba, pois as mesmas apresentam caracterização de resíduo classe II.

Diante do exposto, espera ter atendido os esclarecimentos acima mencionados e colocamos a disposição para maiores informações que julgarem necessárias.

Atenciosamente,

QUEBEC CONSTRUÇÕES E TECNOLOGIA AMBIENTAL S.A
Engº MARCELO PASSOS MARTINS - DIRETOR/REP. LEGAL
CREA: 10254/D-GO CPF: 765.355.091-68

SESAU-TO
Proc.:
Fls nº. 1609
Visto

CONTRATO PARTICULAR DE COMPRA E VENDA DE EQUIPAMENTO

Pelo presente instrumento, na melhor forma e para todos os efeitos de direito, as partes adiante nomeadas e qualificadas, as saber;

GLOBO SOLUÇÕES AMBIENTAIS LTDA, inscrita no CNPJ sob o n° 13.273.886/0001-99, estabelecida na Rua 03 quadra 09 lote 26 a 34, Parque Industrial Polo Coureiro, Senador Canedo/GO, CEP: 75.250-000, Fone: (62) 3086 4039 / (61) 3605 3535, por seu sócio legalmente constituído ERIO MAGANELLI, brasileiro, empresário, CPF nº 498.121.570-34 e identidade nº 10310334381 SJS/DI – RS, residente e domiciliado em Cidade Ocidental – Goiás, ora adiante chamado de VENDEDOR;

QUEBEC CONSTRUÇÕES E TECNOLOGIA AMBIENTAL S/A, inscrita no CPF nº 26.921.551/0001-81, com sede na Av. Olinda Quadra H4, Lotes 01/03, nº 960 – 23º andar, salas 2303/2307, Edifício Torre Comercial Park Lozandes I – Goiânia – Goiás, por seu procurador legalmente constituído MARCELO PASSOS MARTINS, brasileiro, casado, engenheiro civil, portados da cédula de identidade nº 3.148.189-SSP-GO e CPF nº 765.355.091-68, residente e domiciliado na Rua 15, nº 320, apto 300, Setor Oeste – Goiânia – Goiás, ora adiante chamado de COMPRADOR;

Considerando que:

(i) A vendedora possui o equipamento descrito no item1, de sua propriedade, livres e desembaraçadas de quaisquer ônus, que se encontram devidamente instaladas em Senador Canedo – Goiás.

(ii) A vendedora, por razões estratégicas e econômicas, não tem mais interesse na utilização do referido equipamento de incineração e, portanto, deseja vende-las, nos termos e condições estipulados no presente instrumento;

(iii) A compradora, deseja adquirir o equipamento mencionado no item1, nos termos e condições estabelecidos no presente instrumento com o intuito de fomentar e alavancar a suas atividades;

Resolvem às partes celebrar o presente instrumento particular de compra e venda, que se regerá pelas cláusulas e condições a seguir estipuladas:

1. Do Objeto

1.1 O objeto do presente instrumento é a venda, pela vendedora, à compradora, do seguinte equipamento localizado na Rua 03 quadra 09 lote 26 a 34, Parque Industrial Polo Coureiro, Senador Canedo/GO, CEP: 75.250-000.

MODELO RGL 750 STD de Autocombustão

DESCRIÇÃO: Reator de gaseificação GLOBO de multicâmeras para incineração de resíduos orgânicos, com capacidade de queima nominal de 250kg/h, considerando resíduos com Poder Calórico de 2.500 Kcal/kg e umidade inferior a 15%, liberando uma energia térmica nominal em torno de 200kW.

O equipamento funciona seguindo o princípio da gaseificação e combustão combinadas, distinguindo, as fases de secagem, decomposição, gaseificação, combustão primária e pós-combustão, com tecnologia alemã.

Os itens que compõe o incinerador são:

Módulo de gaseificação;

Módulo da grelha;

Primeira câmara de combustão;

Cinzeiro;

Mix;

Câmara de pós-combustão;

Central Lógica de Processamento (CLP);

Quadro de comando elétrico 380V trifásico;

Ventilador para distribuição de ar de combustão;

Sistema de distribuição de ar constituído de tubalações e válvulas, incluindo e exaustão da câmara de alimentação;

Grelha de aço resistente ao calor;

Ignição eletrônica para o início do processo de incineração;

Injeção de combustível auxiliar;

1.2– A vendedora declara ser legítima proprietária do equipamento, as quais se encontram livres e desembaraçadas de quaisquer ônus, gravames e feitos judiciais, bem como, se

encontram em perfeito estado de conservação, estando aptas a sua disponibilização à compradora

1.3 – Na data da assinatura do presente instrumento, a vendedora entrega à compradora a posse precária do equipamento no imóvel objeto do instrumento particular, momento em que a mesma assumirá a parte administrativa e posteriormente a operação do equipamento até a substituição da titularidade do nome da vendedora nos órgãos ambientais.

2. Do preço e forma de pagamento

2.1 – O preço o equipamento a ser pago pela compradora à vendedora (preço) é definido, de comum acordo, no valorde R$ 830.000,00 (Oitocentos e Trinta Mil Reais), dividido em 10 (dez) parcelas de R$ 83.000,00 (Oitenta e Três Mil Reais), sendo a primeira no ato da assinatura deste contrato e o restante em conta bancária a ser definida pela vendedora. As parcelas serão também representadas por notas promissórias, firmadas pela compradora.

2.2 – Como condição suspensiva à presente venda e em garantia ao bom fiel cumprimento do pagamento integral das parcelas previstas no ítem 2.1, bem como de todas as obrigações assumidas por força do presente instrumento, a compradora apresentará, em favor da vendedora, no momento da assinatura do presente instrumento, as seguintes garantias;

(i) Oito notas promissórias emitidas pela compradora em favor da vendedora, de valor em reais equivalente ao valor das 09 (nove) parcelas restantes, as quais deverão ser devidamente assinadas pela compradora, e avalizadas por cada um dos garantidores, os quais responderão integrale solidariamente pelas obrigações assumidas pela compradora no presente instrumento (notas promissórias);

(ii) a titularidade de qualquer documento será realizada somente após o pagamento da última parcela que vencerá no dia 09 de abril de 2018.

2.3 – A vendedora fica desde já autorizada pela compradora a exercer sobre uma das Notas Promissórias todos os direitos a ela assegurados pela lei cambial, em especial prestar caução, descontar, transferir por endosso, protestar e executar a mesma.

2.4 – As partes concordam que a propriedade e domínio do equipamento permanecem e permanecerão com a vendedora até o final dos pagamentos de todas as parcelas do preço, somente transferindo-se à compradora após o final pagamento do preço.

3. Das obrigações da compradora

3.1 Constituem obrigações da compradora;

3.1.1 Cumprir integralmente as disposições deste instrumento;

3.1.2 Efetuar pontualmente o pagamento do preço, conforme estipulado no item 2 acima.

3.1.3 Arcar, durante o prazo de vigência do presente instrumento, com quaisquer ônus ou despesas relativas ao equipamento que venha a incorrer, responsabilizando-se e obrigando-se a reparar, corrigir e remover quaisquer incorreções decorrentes de negligência e imprudência na execução e no manuseio das máquinas.

3.1.4 Zelar pela conservação do equipamento, arcando com todas as despensas necessárias para manutenção das mesmas.

3.1.5 Permitir desde logo à vendedora, ou pessoa por ela devidamente indicadas e identificadas, em data e horário previamente acordado com a compradora, nos termos da Cláusula 5 do presente instrumento, o acesso ao empreendimento/propriedade da compradora onde estará instalada o equipamento, com a finalidade de fiscalizar e acompanhar a condução, manuseio e conservação do equipamento durante a vigência do presente instrumento.

3.16 Arcar com todas as despesas e custos de formalização do presente instrumento.

3.17 Arcar com todos os custos relativos à avaliação e verificação do estado de conservação do equipamento, observando o disposto no item 7.1 do presente instrumento.

4. Das obrigações da vendedora

4.1 Constituem obrigações da vendedora:

4.1.1 Entregar a posse precária do equipamento à compradora e transmitir a posse definitiva e o domínio após integralmente pagas.

4.1.2 Responsabilizar-se por todos os tributos que efetivamente forem de sua responsabilidade até esta data.

5. Posse do equipamento

5.1 A compradora recebe a posse precária da máquina e partir do momento em que sejam atendidas as condições estabelecidas no ite 1.3 deste instrumento. A propriedade e o domínio do equipamento serão transmitidos pela vendedora à compradora, somente após o recebimento da totalidade do preço aser pago pela compradora à vendedora, conforme previsto na cláusula 2.

6. Inadimplemento

6.1 Se, por qualquer motivo, a compradora deixar de cumprir com as suas obrigações de pagamento ora estipuladas, ficará constituída em mora de pleno direito, independente de

SESAU-TO
Proc.:
Fls nº. 1613
Visto

aviso ou notificação judicial ou extrajudicial, e obrigada a pagar à vendedora uma multa moratória em montante equivalente da 2% (dois por cento) do valor da parcela inadimplida, nos termos e prazos estipulados no presente instrumento e juros moratórios de 1% (um por cento) ao mês, sem prejuízos da obrigação de ressarcir perdas e danos eventualmente sofridas pela vendedora e do exercício de seu direito de recuperar a posse do equipamento, conforme estipulado na Cláusula 5, deste instrumento.

7. Disposições gerais

7.1 A vendedora não se responsabiliza por qualquer tipo de defeito, falhas mau funcionamento ou danos ocorridos, incluindo mas não se limitando a vícios ocultos, com o equipamento, que a comparada declara conhecer e receber de maneira e no estado em que se encontram atualmente, devendo a compradora arcar com todos e quaisquer ônus ou despesas que se façam necessários para o bom funcionamento e conservação do equipamento.

7.2 A vendedora não se responsabiliza, também, por eventuais perdas e danos ou lucros cessantes alegados por terceiros, quanto a danos a estes causados em razão da utilização do equipamento pelo comprador.

7.3 A vendedora não se responsabiliza, também, por qualquer tipo de garantia à compradora a respeito do equipamento a respeito das maquinas objeto de venda e compra, além do quevem consignado expressamente neste contrato e do que está previsto e regrado no art. 26 do Código de Defesa do Consumidos. seja ela expressa ou não.

7.4 O presente instrumento não gera qualquer vínculo de natureza trabalhista entre as partes, ainda que funcionários de uma ou outra parte, prestem serviços em suas dependências, respondendo às partes pelos respectivos encargos trabalhistas, obrigações ficas, parafiscais, previdenciárias, sociais e demais verbas cabíveis e demais verbas cabíveis em virtude da Lei.

7.5 Caso qualquer uma das cláusulas do presente instrumento venha a ser declarada nula, no todo ou em parte, inclusive por lei superveniente à data de sua assinatura, as demais cláusulas continuarão em pleno vigor, a menos que o objeto do presente instrumento seja afetado.

7.6 Qualquer alteração ou modificação do presente instrumento só será válida se efetuada por escrito, por meio de aditamento, e assinada por ambas as partes.

7.7 O presente instrumento revoga e substitui todo e qualquer entendimento, verbal ou escrito, anteriormente mantido entre as partes para esse proposito, ficando desde já estabelecido que quaisquer condições adicionais pactuadas entre as partes deverão constar

em documento escrito e devidamente firmado por representante legal das partes, sem o que não será válido.

7.8 O presente instrumento obriga as partes assim como seus sucessores e qualquer título.

8. Do foro

8.1 As partes elegem o Foro de Goiânia – Goiás para dirimir quaisquer dúvidas oriundas do presente instrumento, por mais privilegiado que outro possa ser.

E por estarem assim justas e contratadas, assinam as partes do presente instrumento em 02 (duas) vias idênticas teor e para um só efeito.

Senador Canedo, 09 de julho de 2017.

Globo Soluções e Tecnologia Ambiental Ltda

ErioMaganelli

Vendedor

Quebec Construções e Tecnologia Ambiental S/A

Marcelo Passos Martins

Comprador

Testemunha 1

Kharine Lopes

CPF nº 045 181 711-79

Testemunha 2

Alexsander Rodrigues Dias

CPF nº 001 942 211-30

Gmail **Comissão Permanente de Licitação SESAU-TO <cpl.saudeto@gmail.com>**

Diligência PE 081/18

LICITAÇÕES - QUEBEC AMBIENTAL S/A <licitacoes@quebecambiental.com.br> 13 de abril de 2018 10:55
Para: cpl.saudeto@gmail.com

SESAU-TO
Proc.:
Fls nº. 161

Senhor Pregoeiro, bom dia!
Solicito uma ratificação no ofício de esclarecimento, onde se lê no quesito: Método de Tratamento

Porte: 500kg/h - lê-se 250kg/h
Modelo: RGL 1000STD - lê-se RGL 750STD
Atenciosamente

QUEBEC CONSTRUÇÕES E TECNOLOGIA AMBIENTAL S/A
Departamento de Licitações e Contratos
+55(62) 3246-0211
email: licitacoes@quebecambiental.com.br

—— Mensagem original ——

Assunto:: Re: Diligência PE 081/18
Data:13/04/2018 10:11
De:LICITAÇÕES - QUEBEC AMBIENTAL S/A <licitacoes@quebecambiental.com.br>
Para:: Comissão Permanente de Licitação SESAU-TO <cpl.saudeto@gmail.com>
[Texto das mensagens anteriores oculto]

2 anexos

RESPOSTA AO OFICIO.pdf
350K

CONTRATO DE COMPRA E VENDA.pdf
610K

Gmail **Comissão Permanente de Licitação SESAU-TO <cpl.saudeto@gmail.com>**

Diligência PE 081/2018

adm@limptudo.com <adm@limptudo.com> 13 de abril de 2018 11:09
Para: Comissão Permanente de Licitação SESAU-TO <cpl.saudeto@gmail.com>
Cc: mark augusto <marklara2@hotmail.com>, adm@limptudo.com

SESAU-TO
Proc.:
Fls nº. 1616
Visto

Bom dia.

Prezado senhor pregoeiro.

Em atenção a seu ofício abaixo, visando diligenciar tópicos do Pregão Eletrônico 81/2018, vimos solicitar que seja ampliado o prazo para nossa resposta para até o dia 18/04/2018(quarta feira) possibilitando-nos formatar a resposta e enfim elucidar alguma dúvida porventura existente

No aguardo.

Atenciosamente,

LIMPTUDO SERVIÇOS DE LIMPEZA E CONSERVAÇÃO LTDA

MARK AUGUSTO LARA PEREIRA - SÓCIO PROPRIETÁRIO

(85) 991468050 (85) 3260-9140 (85) 3260-2494

[Texto das mensagens anteriores oculto]

SESAU-TO

Gmail

Comissão Permanente de Licitação SESAU-TO <cpl.saudeto@gmail.com>

Fls nº. 16/7

Diligência PE 081/2018

Comissão Permanente de Licitação SESAU-TO <cpl.saudeto@gmail.com> 13 de abril de 2018 11:29
Para: adm@limptudo.com

Sr. fornecedor, bom dia!

Tendo em vista a urgência na aquisição dos serviços, o prazo máximo que a Administração pode conceder é até o dia 17/04/18 (terça-feira).

Att,

Thiago Borges Silva
Pregoeiro
[Texto das mensagens anteriores oculto]

Zimbra **superintendencia.licitacao@saude.to.gov.br**

SESAU-TO
Proc.:
Fls nº. 16/18
Visto

RESPOSTA AO OFICIO 212 2018 SESAU SCL DE 12 DE ABRIL DE 2018

De : MARK AUGUSTO LARA PEREIRA <MARKLARA2@hotmail.com>

Ter, 17 de abr de 2018 11:13

10 anexos

Assunto : RESPOSTA AO OFICIO 212 2018 SESAU SCL DE 12 DE ABRIL DE 2018

Para : SUPERINTENDENCIA LICITACAO <SUPERINTENDENCIA.LICITACAO@SAUDE.TO.GOV.BR>, adm@limptudo.com

DE EUSEBIO-CE PARA PALMAS-TO 17 DE ABRIL DE 2018. AS 11:00
PREZADO PREGOEIRO THIAGO BORGES - BOM DIA

SEGUE ANEXO NOSSA RESPOSTA, CASO AINDA RESTE ALGUM PONTO A SER MELHOR ELUCIDADO ESTAMOS SEMPRE À DISPOSIÇÃO PARA FAZE-LO.
FAVOR ACUSAR RECEBIMENTO

SEGUE ANEXO

- RESPOSTA OFICIO 212 2018 SESAU (5 FOLHAS)
- TESTE ISOCINÉTICO DE NOSSO INCINERADOR
- CONTRATO COM ATERRO ASMOC (PARA ENCAMINHAMENTO DAS CINZAS)
- PROPOSTA SAMVAL (NOVO INCINERADOR)
- PROPOSTA LUFTECH

MARK AUGUSTO LARA PEREIRA
ADMINISTRADOR DE EMPRESAS CRA -CE 06871
GEÓLOGO CREA CE 40.528 D
ESPECIALISTA EM GESTÃO AMBIENTAL URBANA
MESTRANDO EM GEOLOGIA AMBIENTAL
MEMBRO DA APGCE (ASSOCIAÇÃO PROFISSIONAL DOS GEÓLOGOS DO CEARÁ)
WWW.LIMPTUDO.COM
End. comercial: Rua Antônio Sá e Silva,1404
Tamataranduba - CEP: 61.760.000 Eusébio-CE
Fone: 85-3260.9140 / fax 85-3260.9166 / 85-9146.8050

Essa mensagem é destinada exclusivamente ao seu destinatário e pode conter informações confidenciais, protegidas por sigilo profissional. Caso você não seja o destinatário, favor comunicar imediatamente ao remetente e destruir todas as informações e seus anexos.

This message is intended only to its recipient and may contain confidentialinformation protected by professional secrecy. If you are not the recipient,please notify the sender immediately and destroy all information and itsattachments.

SESAU-TO
Proc.:
Fls nº: 1049
Visto

- **FOLHA 1.pdf**
  1 MB
- **FOLHA 2.pdf**
  2 MB
- **FOLHA 3.pdf**
  1 MB
- **FOLHA 4.pdf**
  1 MB
- **FOLHA 5.pdf**
  1 MB
- **Limp Tudo 600 TQ abril 2017 PDF.pdf**
  2 MB
- **Limp Tudo 600 TQ abril 2017 PDF_chave.pdf**
  199 KB
- **Proposta LimpTudo INCINERADOR SAMVAL.pdf**
  3 MB
- **PROPOSTA INCINERADOR LImp Tudo - (CE) RGL 1500 SE + QV.pdf**
  454 KB
- **PROPOSTA INCINERADOR - RGH 3000 LUFTECH.pdf**
  430 KB

SESAU-TO
Proc.:
Fls nº. 1620
Visto

LIMPTUDO
LIMPEZA E CONSERVAÇÃO

ILUSTRÍSSIMO SENHOR DOUTOR PREGOEIRO DA COMISSÃO PERMANENTE DE LICITAÇÃO DA SECRETARIA DE SAÚDE DO ESTADO DO TOCANTINS.

RESPOSTA AO OFICIO N. 212/2018/SESAU/SCL DE 12.04.2018

PREGÃO ELETRÔNICO nº 081/2018

LIMPTUDO SERVIÇOS DE LIMPEZA E CONSERVAÇÃO LTDA, pessoa jurídica de direito privado, inscrito no CNPJ nº 03.825.354/0001-63 situada à Rua Antônio Sá e Silva nº1404, bairro Tamatanduba, Município de EUSEBIO-CE, por seu sócio que abaixo assina, conforme cópia do contrato social anexo, a presença de vossa senhoria, com devido respeito e vênia, apresentar, **Resposta ao *oficio* em epigrafe**, conforme se apresenta a seguir:

*SÍNTESE DO OFÍCIO: Diligências

Esclarecimentos para:

1.Complementar a instrução dos autos com informações que esclareçam os atestados em face do disposto no item 13.3.c e a proposta de preços no que tange ao item 6 letras B e C do Termo de referência quanto aos elementos referentes à composição das despesas relativas aos serviços, que permitam aferir com maior segurança como obteve custo por kg do resíduo, informando para cada etapa dos procedimentos necessários, como será a coleta relacionada à frequência que cada unidade necessita, conforme consta no edital, o transporte interestadual, quanto ao método de tratamento de resíduos(incineração), no que se refere ao local onde os resíduos serão incinerados, o porte , tipo e modelo dos incinerador(es), bem como demonstrem sua propriedade, e, ainda, como será a disposição final em qual local serão dispostos os resíduos.

Mark Augusto Lara Pereira
CREA/CE 40528 CRA/CE 06871
Sócio

MATRIZ - CNPJ 03.825.354/0001-63
Rua Antônio Sá e Silva, 1404 - Tamatanduba
Tel. (85) 3260.9140 - Fax (85) 3260.9166
CEP 61.760-000 - Eusébio - Ceará
E-mail: adm@limptudo.com

FILIAL - CNPJ 03.825.354/0004-06
Rua Pergentino Maia, 1284 A - Messejana
Tel. (85) 3113.3075 - CEP 60.840-015
Fortaleza - Ceará
E-mail: limptudofilial@gmail.com

LIMPTUDO
LIMPEZA E CONSERVAÇÃO

Item 13.3.c do edital: Comprovação que o licitante seja detentor de atestado(s)de Capacidade Técnica(s)emitido(s)por pessoa jurídica de direito público ou privado, em papel timbrado e contrato do emitente, para os quais o licitante esteja executando ou tenha executado atividades pertinentes e compatíveis ao objeto da licitação, com complexidade tecnológica e operacional, comprovando todas as etapas exceto a que pode der subcontratada(disposição final, com execução minima de 50%do total estimado por cada lote.

DA REPOSTA:

Como forma de comprovação foi colacionado diversos atestados que cumulados e de maneira individual atendem sim ao solicitado no edital, assim enviamos o atestado e contrato do HUWC (Hospital Universitário Walter Cantideo) e da MEAC (Maternidade Escola Assis Chateaubriand) ambos hospitais Federais, pertencentes a UNIVERSIDADE FEDERAL DO CEARÁ, instituições que trabalhamos por 8 anos seguidos, cumprindo fielmente o contrato, que por sua vez foi anexado como comprovação do atestado.

Esse contrato tem um total em quilos de 1.260.000 quilos de resíduos hospitalares, assim já atendendo a demanda solicitada, como também enviamos atestado em forma de CAT (CERTIDAO DE ACERVO TECNICO) Expedido pelo CREA CEARA COM O NUMERO 1130/2008, onde plenamente demonstra que a LIMPTUDO EXECUTOU coleta transporte e destinação final dos resíduos de saúde num total de 909.600 litros, já a CAT 1131/2008 CUJO CONTRATANTE É O INSTITUTO DO CANCER DO CEARÁ S/A, EMPRESA Que detemos contrato desde ano de 1998, portanto este ano Fazendo "BODAS DE PORCELANA" (20 anos), que no período da formulação do acervo técnico fechava um total anual de 444.488 quilos, hoje ainda sendo nosso cliente, com um montante 5 vezes maior em quantidade anual coletada transportada e tratada (incinerada) visto as ampliações das estruturas físicas que sofrera nesses últimos anos para ampliação de seu atendimento, assim o aumento de atendimento reflete aumento de geração de resíduos;

CAT Nº1132/2008 TEM COMO CONTRATANTE M DIAS BRANCO IND. E COMERCIO DE ALIMENTOS LTDA, Traduz um montante de 7.200 m³ cumulados com 600 quilos ano de resíduos ambulatoriais;

Mark Augusto Lara Pereira
CREA/CE 40538 - CNA/CE 00877
Sócio

MATRIZ - CNPJ 03.825.354/0001-63
Rua Antônio Sá e Silva, 1404 - Tamatanduba
Tel. (85) 3260.9140 - Fax (85) 3260.9166
CEP 61.760-000 - Eusébio - Ceará
E-mail: adm@limptudo.com

FILIAL - CNPJ 03.825.354/0004-06
Rua Pergentino Maia, 1284 A - Messejana
Tel. (85) 3113.3075 - CEP 60.840-015
Fortaleza - Ceará
E-mail: limptudofilial@gmail.com

Na CAT 2132/08 -

SESAU

Proc.:

Fls nº. 1622

Na CAT 2132/2007 CONTRATANTE HOSPITAL GERAL DE FORTALEZA- EXERCITO BRASILEIRO, outro órgão na esfera federal, menciona que fora realizado pela LIMPTUDO no ano de 2006 o objeto com atividades pertinentes e compatíveis com o edital, coleta transporte e tratamento (incineração) no total de 180 m³ de resíduos sépticos, assim atendendo a execução mínima do total estimado para cada lote.

JÁ NA CAT 01300.2014 INFRAERO (AEROPORTO DE FORTALEZA) que é nosso cliente há mais de 5 anos atesta a coleta transporte e tratamento (incineração) de resíduos perigosos num montante de 1.652,63 metros cúbicos afora outros resíduos ressaltamos aqui que todos os resíduos gerados de portos aeroportos e recintos alfandegários são considerados RESIDUOS PERIGOSOS;

já a CAT 153/2006 DEMONSTRA inúmeros contratos executados por nossa empresa na gestão de resíduos sólidos de maneira sustentável para diversos clientes tais como (BANCO DO BRASIL,VICUNHA, PREFEITURA DE CASCAVEL Dentre outros) Assim comprovamos a capacidade técnica operacional de nossa empresa bem como dos responsáveis técnicos que a acompanham.

Item 6 :DAS PROPOSTAS:

b) No preço proposto deverão estar incluídas todas as despesas relativas aos serviços com os respectivos custos diretos e indiretos, taxas, remunerações, despesas fiscais, previdenciárias, trabalhistas e financeiras e quaisquer despesas extras e necessárias que não estejam aqui especificadas

c) A indicação e descrição detalhada das características técnicas dos serviços propostos para o respectivo objeto desta licitação, em conformidade com os requisitos, especificações e condições estipuladas, neste termo de referência, inclusive prazos e demais especificações que permitam aferir com precisão ao solicitado termo de referência.

DA RESPOSTA

Em atenção à sua solicitação acima temos a informar:

Nossa empresa LIMPTUDO LTDA EPP está no mercado cearense há 21 anos, sendo especialista no ramo de GERENCIAMENTO, COLETA, TRANSPORTE E TRATAMENTO dos resíduos.

Mark Augusto Lara Pereira
ENGENHEIRO CIVIL
CREA/CE 40528 - CRA/CE 06871
Sócio

315

MATRIZ - CNPJ 03.825.354/0001-63
Rua Antônio Sá e Silva, 1404 - Tamatanduba
Tel. (85) 3260.9140 - Fax (85) 3260.9166
CEP 61.760-000 - Eusébio - Ceará
E-mail: adm@limptudo.com

FILIAL - CNPJ 03.825.354/0004-06
Rua Pergentino Maia, 1284 A - Messejana
Tel. (85) 3113.3075 - CEP 60.840-015
Fortaleza - Ceará
E-mail: limptudofilial@gmail.com

SESAU-TO
Proc.:
Fls nº. 1623
Visto

Trata-se da única empresa particular que possui incinerador próprio na região metropolitana de FORTALEZA/CE.

O objetivo de participarmos dessa licitação, nesse conceituado órgão, é o crescimento da empresa e abrir mercado atendendo nosso planejamento estabelecido para o ano de 2018 expandindo assim nossa experiência e "know-how"

Possuímos capacidade técnica firmada, devidamente comprovado pelos atestados técnicos apresentados, sede própria, profissionais devidamente qualificados, veículos/Frota/equipamentos PROPRIOS na quantidade suficiente para essa expansão e devido atendimento contratual.

O Preço apresentado por nossa empresa nas propostas dos Lotes 01 e Lote 03, teve como fator primordial na sua composição a quantidade de resíduos que serão coletados, assim, quanto maior a quantidade de resíduo por nossa empresa coletada/transportada/tratada(incinerada) menor será o custo por quilo DELE. Assim, utilizaremos de logística para fiel cumprimento e diluição dos custos fixos gerados na prestação do serviço ora em tela. A quantidade de pessoas envolvidas poderão ainda serem compartilhadas com demais clientes que venhamos a angariar no mercado tocantinense. Mercado em franca expansão, reservada a poucos, visto necessidades técnicas especificas para realização do serviço, fato que nossa empresa LIMPTUDO detém há mais de 21 anos nesse segmento assim nos preços informados contemplam todos os custos e despesas diretas e indiretas, taxas e demais além de tudo o lucro almejado.

Do plano de investimento.

1. A empresa LIMPTUDO LTDA, é proprietária de 02 incineradores da marca LUFTECH, modelo RGL600SE PPL 200 Numero de Série 2012-391 Ano de Fabricação 2012 COM CAPACIDADE DE INCINERAÇÃO de 200kg/h cada um, conforme manual anexo, bem como devidamente licenciada pelo município do Eusébio, onde estão situados os incineradores.
2. Temos a pretensão ainda de estabelecer parceria com incineradores LOCAIS DO ESTADO do TOCANTINS, ADQUIRINDO OU ARRENDANDO fato que deverá ter a anuência dessa secretaria MEDIANTE AUTORIZAÇÃO DO ÓRGÃO.

Mark Augusto Lara Pereira
CREA/CE 40528 - CRA/CE 06871
Sócio

MATRIZ - CNPJ 03.825.354/0001-63
Rua Antônio Sá e Silva, 1404 - Tamatanduba
Tel. (85) 3260.9140 - Fax (85) 3260.9166
CEP 61.760-000 - Eusébio - Ceará
E-mail: adm@limptudo.com

FILIAL - CNPJ 03.825.354/0004-06
Rua Pergentino Maia, 1284 A - Messejana
Tel. (85) 3113.3075 - CEP 60.840-015
Fortaleza - Ceará
E-mail: limptudofilial@gmail.com

SESAU-TO
Proc.:
Fls nº. 1624
Visto

3. A título temporário nossa empresa, para atender esse contrato, montará com logística e estrutura uma central de transbordo que funcionará da seguinte forma:

3.1 Conforme requerido em edital e na licitação caminhões da empresa LIMPTUDO coletarão, em quantidade e nas diárias conforme a demanda requerida pela Secretaria de Saúde e disposta nos termo de referência do edital, o resíduo nos pontos de coleta.

3.2 Após a coleta, serão transportados até a central de transbordo que serão montadas em 2 pontos administrativos, onde um veículo maior encaminhará, via interestadual (CASO NÃO OBTENHA EXITO EM PARCERIAS LOCAIS E ATE OS PRIMEIROS 120 DIAS PARA IMPLANTAÇÃO E LICENCIAMENTO DE UM NOVO EQUIPAMENTO), até o incinerador da empresa, no município do Eusébio(CE) onde será realizado o tratamento do resíduo.

3.3 Quanto à disposição final das cinzas, as mesmas serão dispostas em aterro sanitário com a contratada da empresa, conforme contrato também anexo.

3.4 As viagens entre os estados serão no mínimo semanais, e nossa empresa está plenamente autorizada pelo IBAMA a tanto, conforme certidão de regularidade anexa.

4.0 Diga-se situação provisória, tendo em vista que no prazo máximo de 120 dias a empresa investirá no Estado do TOCANTINS, em dois incineradores próprios, ao qual substituirá a central de transbordo e os resíduos serão devidamente tratados sem sair do território do Tocantins.

4.1 Por obvio, que o investimento no sistema de incineração e tratamento de gases não se limitará a tratar os resíduos produzidos somente por esse órgão, mas representa assim, OPORTUNIDADE DE NEGOCIO para a Empresa e ao próprio Estado, investimento e infraestrutura, bem como geração de emprego e renda na região.

Certo de ter respondido as questões dessa comissão nos colocamos a inteira disposição.

Eusébio(CE), 12 de abril de 2018.

Mark Augusto Lara Pereira
LIMPTUDO SERVIÇOS DE LIMPEZA E CONSERVAÇÃO LTDA EPP
MARK AUGUSTO LARA PEREIRA - SÓCIO PROPRIETÁRIO
CNPJ 03.825.354/0001-63
HÁ 21 ANOS PROMOVENDO A GESTÃO DE RESÍDUOS SOLIDOS DE MANEIRA SUSTENTÁVEL

Mark Augusto Lara Pereira
CREA/CE 40528 - CRA/CE 06871
Sócio

MATRIZ - CNPJ 03.825.354/0001-63
Rua Antônio Sá e Silva, 1404 - Tamatanduba
Tel. (85) 3260.9140 - Fax (85) 3260.9166
CEP 61.760-000 - Eusébio - Ceará
E-mail: adm@limptudo.com

FILIAL - CNPJ 03.825.354/0004-06
Rua Pergentino Maia, 1284 A - Messejana
Tel. (85) 3113.3075 - CEP 60.840-015
Fortaleza - Ceará
E-mail: limptudofilial@gmail.com

CARTÓRIO AZEVEDO BASTOS 1º OFÍCIO DE REGISTRO CIVIL DAS PESSOAS NATURAIS E TABELIONATO DE NOTAS – Código CNJ 06.870-0
Autenticação Digital
Cód. Autenticação: 583317041810123706 76-1; Data: 17/04/2018 10:14:29
Selo Digital de Fiscalização Tipo Normal C: AGT93356-BSUO;
Valor Total do Ato: R$ 4,23
Confira os dados do ato em: https://selodigital.tjpb.jus.br

LIMP–TUDO SERVIÇOS DE LIMPEZA E CONSERVAÇÃO LTDA–EPP

ASSAU-TO
Proc.:
Fls nº. 1625
Visto

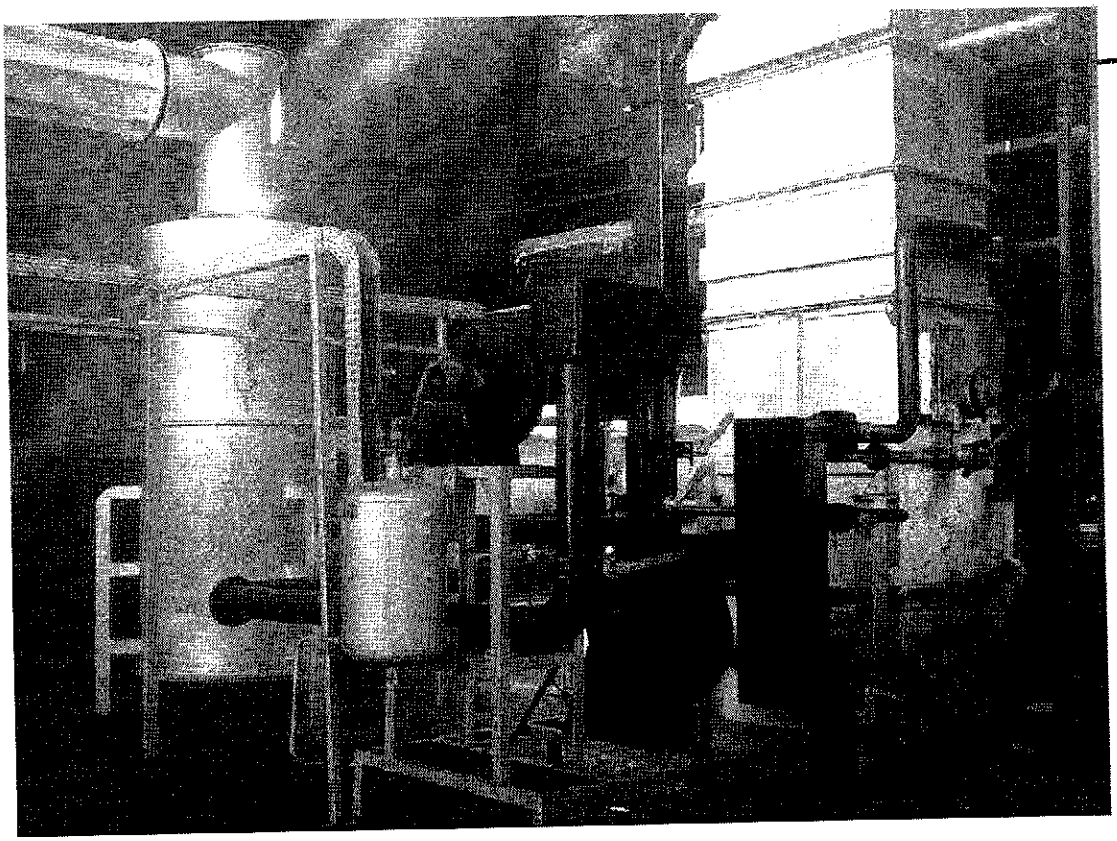

V MONITORAMENTO DAS EMISSÕES ATMOSFÉRICAS

Equipe Responsável pelo Monitoramento das Emissões Atmosféricas			
Responsável	**Registro Profissional**	**Cadastro Técnico Federal - IBAMA**	**Assinatura**
Mackson Ronny de Oliveira D'Anunciação	CREA: 12019487-20	4091303	
Kelly Araújo da Silva	CRBio: 97899/01 - D	6102095	

Eusébio - CE

Abril / 2017

Escritório: Rua Quatro - Casa 14 - Bairro São José I - CEP 78080-560 - Fone: (65) 3661-1183 / 3661-9206 / 3661-9520 - Cuiabá - Mato Grosso - CNPJ: 02.319.491/0001-63
Laboratório: Rua Tremembé, nº 151 - Coophema - CEP 78085-198 - Fone/Fax: (65) 3661-7796 - Cuiabá - Mato Grosso - qualidade@analiticamt.com.br - www.analiticamt.com.br - CNPJ: 02.319.491/0002-44
Filial: Av. Imigrantes, nº 3.029 - Bairro Costa e Silva - CEP 76.803-651 - Porto Velho - Rondônia - Fone/Fax: (69) 3223-0302 - atendimentoro@analiticamt.com.br - CNPJ: 02.319.491/0003-25

CARTÓRIO AZEVÊDO BASTOS 1º OFÍCIO DE REGISTRO CIVIL DAS PESSOAS NATURAIS E TABELIONATO DE NOTAS – Código CNJ 06.876-0
Autenticação Digital
Cód. Autenticação: 583317041810123706 76-2; Date: 17/04/2018 10:14:28
Selo Digital de Fiscalização Tipo Normal: C: AGT93355-QHLL
Valor Total do Ato: R$ 4,23
Confira os dados do ato em: https://selodigital.tjpb.jus.br

SESAU-TO
Proc.:
Fls nº. 1625-V
Visto

V Monitoramento das Emissões Atmosféricas

LIMP–TUDO SERVIÇOS DE LIMPEZA E CONSERVAÇÃO LTDA–EPP

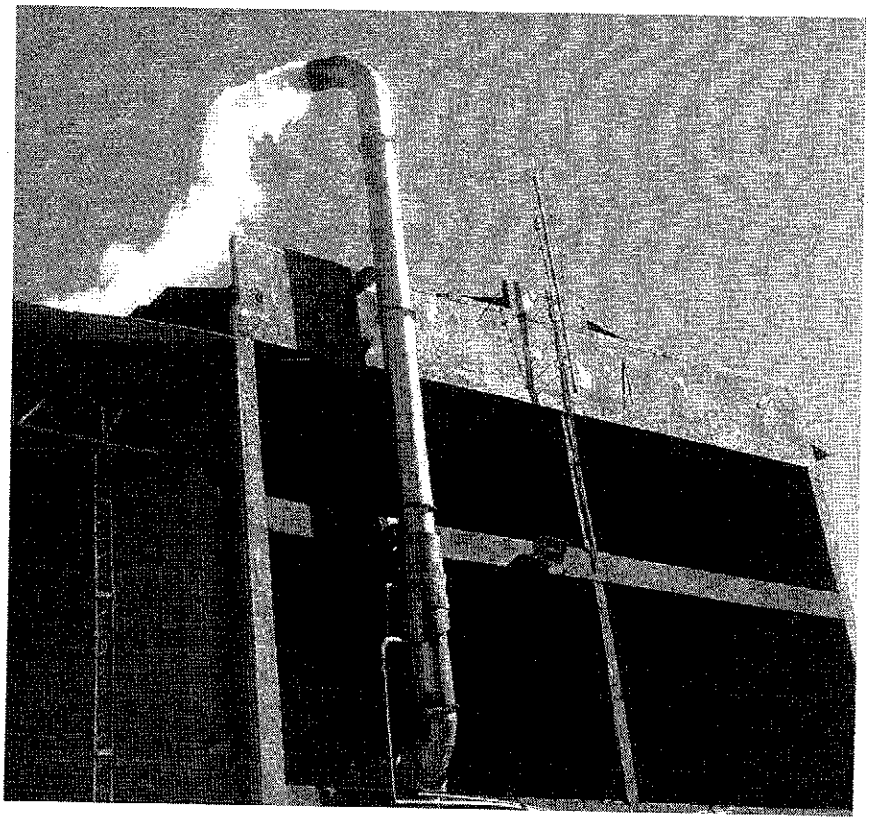

Eusébio - CE

Abril / 2017

Escritório: Rua Quatro - Casa 14 - Bairro São José I - CEP 78080-560 - Fone: (65) 3661-1193 / 3661-9206 / 3661-5520 - Cuiabá - Mato Grosso - CNPJ: 02.319.491/0001-63
Laboratório: Rua Tremembé, nº 151 - Coophema - CEP 78085-196 - Fone/Fax: (65) 3661-7796 - Cuiabá - Mato Grosso - qualidade@analiticamt.com.br - www.analiticamt.com.br - CNPJ: 02.319.491/0002-44
Filial: Av. Imigrantes, nº 3.029 - Bairro Costa e Silva - CEP 76.803-651 - Porto Velho - Rondônia - Fone/Fax: (69) 3223-0302 - atendimentoro@analiticamt.com.br - CNPJ: 02.319.491/0003-25

CARTÓRIO AZEVÊDO BASTOS 1º OFÍCIO DE REGISTRO CIVIL DAS PESSOAS NATURAIS E TABELIONATO DE NOTAS – Código CNJ 06.870-0
Autenticação Digital
Cód. Autenticação: 583317041810123706 76-3; Data: 17/04/2018 10:14:09
Selo Digital de Fiscalização Tipo Normal C: AGT93954-XX99;
Valor Total do Ato: R$ 4,23
Confira os dados do ato em: https://selodigital.tjpb.jus.br

Política Ambiental – LIMP – TUDO SERVIÇOS DE LIMPEZA E CONSERVAÇÃO LTDA - EPP

"Preservar o meio ambiente, através da educação dos colaboradores, clientes e sociedade em geral, buscando sempre a melhoria contínua de nossos processos".

SESAU-TO
Proc.:
Fls nº. 1026
Visto

Missão:

Preservação dos recursos naturais.

Visão:

Ser a maior e melhor empresa de gerenciamento de resíduos da região Nordeste do Brasil

Valores:

- Ética Profissional;
- Transparência em nossos processos;
- Educação Ambiental à população;
- Comprometimento com a preservação dos recursos naturais;
- Qualidade dos serviços.

Escritório: Rua Quatro - Casa 14 - Bairro São José I - CEP 78080-560 - Fone: (65) 3661-1193 / 3661-9206 / 3661-5520 - Cuiabá - Mato Grosso - CNPJ: 02.319.491/0001-63
Laboratório: Rua Tremembé, nº 151 - Coophema - CEP 78085-190 - Fone/Fax: (65) 3661-7796 - Cuiabá - Mato Grosso - qualidade@analiticamt.com.br - www.analiticamt.com.br - CNPJ: 02.319.491-0002-44
Filial: Av. Imigrantes, nº 3.029 - Bairro Costa e Silva - CEP 76.803-651 - Porto Velho - Rondônia - Fone/Fax: (69) 3223-0302 - atendimentoro@analiticamt.com.br - CNPJ: 02.319.491/0003-25

Analítica
Ciência e Tecnologia

Ensaios Químicos & Controle da Qu
Água, Efluente, Combustível, Solo, Adubo, M
Alimentos, Grãos em Geral e Qualidade

CARTÓRIO AZEVÊDO BASTOS 1º OFÍCIO DE REGISTRO CIVIL DAS PESSOAS NATURAIS E TABELIONATO DE NOTAS – Código CNJ 06.876-0
Autenticação Digital
Cód. Autenticação: 583317041810123790676-4; Data: 17/04/2018 10:14:28
Selo Digital de Fiscalização Tipo Normal C: AG193353-SHSY.
Valor Total do Ato: R$ 4,23
Confira os dados do ato em: https://selodigital.tjpb.jus.br

Empreendedor:

Razão Social: **LIMP – TUDO SERVIÇOS DE LIMPEZA E CONSERVAÇÃO LTDA - EPP**

Fantasia: **LIMP TUDO**

CNPJ: **03.825.354/0001-63**

Atividade: **Tratamento e disposição de resíduos perigosos**

Endereço Empreendimento: **Rua Neuza Freitas de Sa, nº 513 – Parque Industrial Jabuti**

CEP: **61.760-000**

Município: **Eusébio**

UF: **CE**

Coordenada Geográfica: **03° 55' 26,1" S / 38° 29' 40.5" WO elevação:38m**

Fone: **+55** 85 3250 2034

Contato: **Mark Augusto - E-mail:** marklara2@hotmail.com

V RELATÓRIO TÉCNICO DAS EMISSÕES ATMOSFÉRICAS PARA AVALIAÇÃO DE EFICIÊNCIA DO INCINERADOR E DA QUALIDADE DO AR CONFORME A RESOLUÇÃO CONAMA 3, DE 28 DE JUNHO DE 1990 COMBINADA COM A RESOLUÇÃO CONAMA 316 DE 29 DE OUTUBRO DE 2002.

CARTÓRIO AZEVÊDO BASTOS 1º OFÍCIO DE REGISTRO CIVIL DAS PESSOAS NATURAIS E TABELIONATO DE NOTAS – Código CNJ 06.870-6
Autenticação Digital
Cód. Autenticação: 583317041810123706765: Data: 17/04/2018 10:14:29
Selo Digital de Fiscalização Tipo Normal C: AGT93852-VBMG
Valor Total do Ato: R$ 4,23
Confira os dados do ato em: https://selodigital.tjpb.jus.br

SESAU-TC
Proc.:
Fls nº. 1627
Visto

5º RELATÓRIO TÉCNICO

Interessado.....: LIMP – TUDO SERVIÇOS DE LIMPEZA E CONSERVAÇÃO LTDA-EPP

Assunto.....: ***Monitoramento da Qualidade do Ar– Emissões atmosféricas provenientes do processo de autocombustão / incineração dos Resíduos de Serviços de Saúde / Resíduos Industriais, Resíduos de Serviços de Transportes, Resíduos Agrícolas e Resíduos Petroquímicos acolhidos pelo empreendimento.***

Local.....: Eusébio – CE

Escritório: Rua Quatro - Casa 14 - Bairro São José I - CEP 78080-560 - Fone: (65) 3661-1193 / 3661-9206 / 3661-5520 - Cuiabá - Mato Grosso - CNPJ: 02.319.491/0001-63
Laboratório: Rua Tremembé, nº 151 - Coophema - CEP 78085-190 - Fone/Fax: (65) 3661-7796 - Cuiabá - Mato Grosso - qualidade@analiticamt.com.br - www.analiticamt.com.br - CNPJ: 02.319.491-0002-44
Filial: Av. Imigrantes, nº 3.029 - Bairro Costa e Silva - CEP 76.803-651 - Porto Velho - Rondônia - Fone/Fax: (69) 3223-0302 - atendimentoro@analiticamt.com.br - CNPJ: 02.319.491/0003-25

CARTÓRIO AZEVÊDO BASTOS 1º OFÍCIO DE REGISTRO CIVIL DAS PESSOAS NATURAIS E TABELIONATO DE NOTAS – Código CNJ 06.870-0
Autenticação Digital
Cód. Autenticação: 583317041810123706 76-6; Data: 17/04/2018 10:14:28
Selo Digital de Fiscalização Tipo Normal C: AGT93351-ZG50;
Valor Total do Ato: R$ 4,23
Confira os dados do ato em: https://selodigital.tjpb.jus.br

SESAU-TO
Proc.:
Fls nº: 1627-V
Visto

Responsáveis Técnicos:

Kelly Araújo da Silva
Bióloga Responsável
CRBio: 97899/01-D
CTF: 6102095

Ms Kelly Araújo da Silva
Bióloga Responsável

CRBIO97899/01-D

Mackson R. O. D'Anunciação
Engº. Sanitarista - Ambiental
Químico Responsável
CRQ 16300024 / CREA 120194872D

Prof. Dr. Mackson D'Anunciação

Engº Sanitarista / Químico

Consultor Ambiental

CREA: 12019487 20 / CRQ: 16300024

Escritório: Rua Quatro - Casa 14 - Bairro São José I - CEP 78080-560 - Fone: (65) 3661-1193 / 3661-9206 / 3661-5520 - Cuiabá - Mato Grosso - CNPJ: 02.319.491/0001-63
Laboratório: Rua Tremembé, nº 151 - Coophema - CEP 78085-190 - Fone/Fax: (65) 3661-7796 - Cuiabá - Mato Grosso - qualidade@analiticamt.com.br - www.analiticamt.com.br - CNPJ: 02.319.491/0002-44
Filial: Av. Imigrantes, nº 3.029 - Bairro Costa e Silva - CEP 76.803-651 - Porto Velho - Rondônia - Fone/Fax: (69) 3223-0302 - atendimentoro@analiticamt.com.br - CNPJ: 02.319.491/0003-25

CARTÓRIO AZEVEDO BASTOS 1º OFÍCIO DE REGISTRO CIVIL DAS PESSOAS NATURAIS E TABELIONATO DE NOTAS – Código CNJ 06.879-9
Autenticação Digital
Cód. Autenticação: 583317041810123706 76-7; Data: 17/04/2018 10:14:29
Selo Digital de Fiscalização Tipo Normal C- AGT93850-GX3P-
Valor Total do Ato: R$ 4,23
Confira os dados do ato em: https://selodigital.tjpb.jus.br

SESAU-TO
Proc.:
Fls nº. 1628
Visto

ÍNDICE

Teste de Queima	8
Condições Operacionais do Incinerador	9
Descrição do Processo de Incinerador	10
Descrição dos Resíduos Incinerados	12
Tipos e Características dos Amostradores	14
Local de Coleta	15
Cronograma do Teste	16
Introdução aos Laudos Técnicos	17
Simulação Matemática	18
Certificados de Análises Físico - Químicos	33
Diagnósticos Conclusivos	41
Registros Fotográficos	44
Referências	46
Anexo I – Laudo Técnico das Cinzas	47

Escritório: Rua Quatro - Casa 14 - Bairro São José I - CEP 78060-560 - Fone: (65) 3661-1193 / 3661-9206 / 3661-5520 - Cuiabá - Mato Grosso - CNPJ: 02.319.491/0001-63
Laboratório: Rua Tremembé, nº 151 - Coophema - CEP 78085-490 - Fone/Fax: (65) 3661-7796 - Cuiabá - Mato Grosso - qualidade@analiticamt.com.br - www.analiticamt.com.br - CNPJ: 02.319.491-0002-44
Filial: Av. Imigrantes, nº 3.029 - Bairro Costa e Silva - CEP 76.803-651 - Porto Velho - Rondônia - Fone/Fax: (69) 3223-0302 - atendimentoro@analiticamt.com.br - CNPJ: 02.319.491/0003-25

CARTÓRIO AZEVÊDO BASTOS 1º OFÍCIO DE REGISTRO CIVIL DAS PESSOAS NATURAIS E TABELIONATO DE NOTAS – Código CNJ 06.670-0
Autenticação Digital
Cód. Autenticação: 583317041810123706 76-8; Data: 17/04/2018 10:14:29
Selo Digital de Fiscalização Tipo Normal C: AGT93949-136-C
Valor Total do Ato: R$ 4,23
Confira os dados do ato em: https://selodigital.tjpb.jus.br

SESAU-TO
Proc.:
Fls nº. 1628-V
Visto

5º Teste de Queima

1 – Incinerador Modelo LUFTECH-RGL 600 SE PPP 200 2V - Reator de Gaseificação e Combustão Ano 2012.

Modelo: **RGL – 600 SE PPP 200 2V.**

Número de série: **2012-526**

Capacidade: **200 Litros na câmara de alimentação**

2 – Fabricante:

LUFTECH SOLUÇÕES AMBIENTAIS LTDA.

Rua Cândido Pinheiro de Barcellos n.217

Distrito Industrial Alvorada / Viamão

CEP: 94836 – 193

Tel./fax: 55 – 3208 - 6161

3 – Objetivos:

a) Simulação Matemática para o Teste de Queima;

b) Análises Químicas da Qualidade das emissões atmosféricas provenientes do processo de Incineração; de resíduos de Serviços de Saúde, Industrial, doméstico, comercial, agrícola e petroquímico acolhidos pelo empreendimento Limp – Tudo Servicços de Limpeza e Conservação Ltda, com base nas NBR's / ABNT 10700, 10701, 10702, 11966, 11967, 12019, 12020, 12021, 12022, 11175, MTNR 15 Métodos da "Environmental Proctetion Agency (EPA): Method 07, Method 050 e Method 051".

c) Classificação dos resíduos sólidos gerado de processo de incineração (cinza) conforme NBR 10.004, 10.005, 10.006 e 10.007;

Escritório: Rua Quatro - Casa 14 - Bairro São José I - CEP 78080-550 - Fone: (65) 3661-1193 / 3661-9206 / 3661-5520 - Cuiabá - Mato Grosso - CNPJ: 02.319.491/0001-63
Laboratório: Rua Tremembé, nº 151 - Coophema - CEP 78085-190 - Fone/Fax: (65) 3661-7796 - Cuiabá - Mato Grosso - qualidade@analiticamt.com.br - www.analiticamt.com.br - CNPJ: 02.319.491-0002-44
Filial: Av. Imigrantes, nº 3.029 - Bairro Costa e Silva - CEP 76.803-651 - Porto Velho - Rondônia - Fone/Fax: (69) 3223-0302 - atendimentoro@analiticamt.com.br - CNPJ: 02.319.491/0003-25

CARTÓRIO AZEVÊDO BASTOS 1º OFÍCIO DE REGISTRO CIVIL DAS PESSOAS NATURAIS E TABELIONATO DE NOTAS – Código CNJ 06.870-0
Autenticação Digital
Cód. Autenticação: 5833170418101237067 6-9; Data: 17/04/2018 10:14:26
Selo Digital de Fiscalização Tipo Normal C: AG193346-4U99
Valor Total do Ato: R$ 4,23
Confira os dados do ato em: https://selodigital.tjpb.jus.br

SESAU-TO
Proc.:
Fls nº. 1629
Visto

4 - Condições Operacionais do Incinerador – Limp - Tudo

De acordo com o fabricante do incinerador, a capacidade nominal de queima oscila entre 190 e 210 kg/ h, dependendo do material orgânico / inorgânico a ser utilizado.

De acordo com os testes realizados a capacidade máxima do equipamento foi 195 kg/h ou 4.680kg/dia (considerando 24horas trabalhada).

O incinerador é estruturado externamente com vigas, chapas de aço, cantoneiras e perfis, internamente revestido com camadas de concreto isolante térmico e refratário de boa resistência térmica devido ao alto teor de alumina (70 % de Al_2O_3).

A grelha é construída em aço, com sistema refrigerado a ar, resistente a corrosão e à temperatura constante de 700ºC, com picos de 1000ºc.

Indicamos abaixo as temperaturas de trabalho nas câmaras do referido modelo / marca utilizada pela Limp – Tudo Serviços de Limpeza e Conservação Ltda.

Câmaras	*Temperaturas ºC*	
	Mínimo	*Máximo*
T 1 – Câmara de Alimentação	180	310
T 2 – Câmara de Combustão Primária (reator)	310	750
T 3 – Câmara de combustão Final (ciclone)	890	1190

Na queima de materiais com alto teor calorífico, a temperatura na câmara de combustão secundária (ciclone) atingiu 1.280ºC, apesar de operar normalmente entre 900ºC a 1.190ºC. As altas temperaturas (acima de 1.250º C) normalmente não são recomendáveis, pois aumentam o teor de Óxido de nitrogênio (NO_X) nos gases de escape.

O tempo de residência dos gases nas câmaras de combustão primária /secundária e final (ciclone) foi de 2,3 segundos. O tempo de residência variou de acordo com o tipo e quantidade de resíduos que foram incinerados.

A vazão de gases na saída da câmera de pós – combustão (ciclone) foi de 1.990 m³/h.

A velocidade de gases na saída da câmera de pós – combustão (ciclone) foi de 12,1 m/s.

Escritório: Rua Quatro - Casa 14 - Bairro São José I - CEP 78080-560 - Fone: (65) 3661-1193 / 3661-9208 / 3661-5520 - Cuiabá - Mato Grosso - CNPJ: 02.319.491/0001-63
Laboratório: Rua Tremembé, nº 151 - Coophema - CEP 78085-198 - Fone/Fax: (65) 3681-7795 - Cuiabá - Mato Grosso - qualidade@analiticamt.com.br - www.analiticamt.com.br - CNPJ: 02.319.491-0002-44
Filial: Av. Imigrantes, nº 3.029 - Bairro Costa e Silva - CEP 76.803-651 - Porto Velho - Rondônia - Fone/Fax: (69) 3223-0302 - atendimentoro@analiticamt.com.br - CNPJ: 02.319.491/0003-25

Analítica
Ciência e Tecnologia
Ensaios Químicos & Controle da Qu
Água, Efluentes, Combustível, Solo, Adubo,
Alimentos, Grãos em Geral e Qualidade

CARTÓRIO AZEVÊDO BASTOS 1º OFÍCIO DE REGISTRO CIVIL DAS PESSOAS NATURAIS E TABELIONATO DE NOTAS – Código CNJ 06.870-0
Autenticação Digital
Cód. Autenticação: 583317041810123706 76-10; Data: 17/04/2018 10:14:28
Selo Digital de Fiscalização Tipo Normal C: AGT83947-7EGM;
Valor Total do Ato: R$ 4,23
Confira os dados do ato em: https://selodigital.tjpb.jus.br

5 – Descrições do Processo do Incinerador

5.1 – *Primeiro Passo*: Passagem dos gases por uma câmara de expansão onde os gases entram tangencialmente e se expandem, baixando a temperatura rapidamente dos mesmos, evitando a formação de compostos indesejáveis. A seguir entra em um trocador de calor – ar – gás tipo fumo - tubular onde os gases são resfriados.

Na base desta câmara há um módulo (cinzeiro) onde há a deposição das cinzas de maior granulometria.

Na parte superior deste reator está localizada a câmara de alimentação. Esta câmara é hermeticamente fechada através de uma tampa externa e de uma interna.

5.2 – *Segundo Passo*: Nesta câmara ocorre a combustão dos gases formados na câmara primária.

O corpo cilíndrico é arrematado por uma câmara – tronco cônico e em seguimento a este a chaminé de condensação dos gases para a atmosfera

Foto 01- Pesagem de Residuos – Limp – Tudo

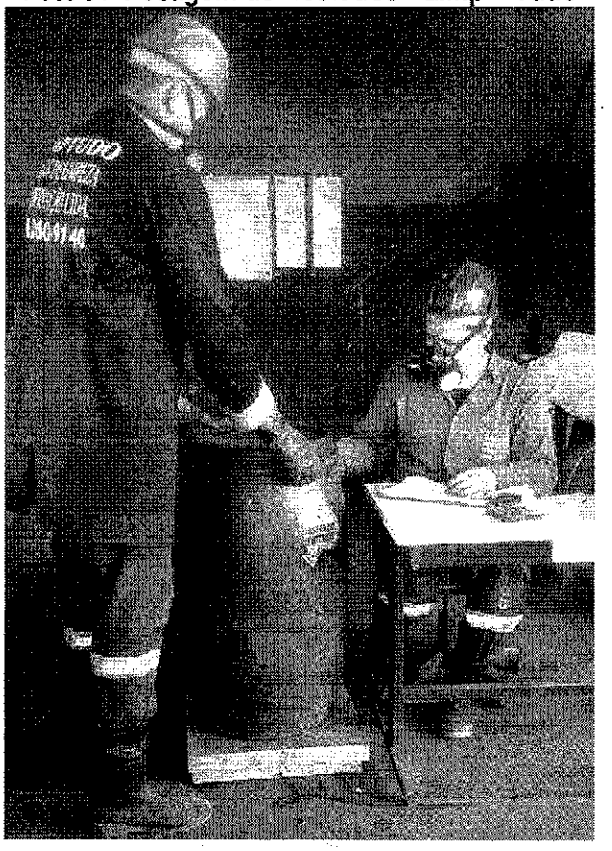

Escritório: Rua Quatro - Casa 14 - Bairro São José I - CEP 78080-560 - Fone: (65) 3661-1193 / 3661-9208 / 3661-5320 - Cuiabá - Mato Grosso - CNPJ: 02.319.491/0001-63
Laboratório: Rua Tremembé, nº 151 - Coophema - CEP 78085-190 - Fone/Fax: (65) 3661-7796 - Cuiabá - Mato Grosso - qualidade@analiticamt.com.br - www.analiticamt.com.br - CNPJ: 02.319.491-0002-44
Filial: Av. Imigrantes, nº 3.029 - Bairro Costa e Silva - CEP 76.803-651 - Porto Velho - Rondônia - Fone/Fax: (69) 3223-0302 - atendimentoro@analiticamt.com.br - CNPJ: 02.319.491/0003-25

CARTÓRIO AZEVÊDO BASTOS 1º OFÍCIO DE REGISTRO CIVIL DAS PESSOAS NATURAIS E TABELIONATO DE NOTAS – Código CNJ 06.870-0
Autenticação Digital
Cód. Autenticação: 583317041610123706 76-11; Data: 17/04/2019 10:14:28
Selo Digital de Fiscalização Tipo Normal C AGT93346-TRJP-
Valor Total do Ato: R$ 4,23
Confira os dados do ato em: https://selodigital.tjrj.jus.br

SESAU-TO
Proc.:
Fls nº. 1630
Visto

5.3 - Fluxogramas do processo de Incineração

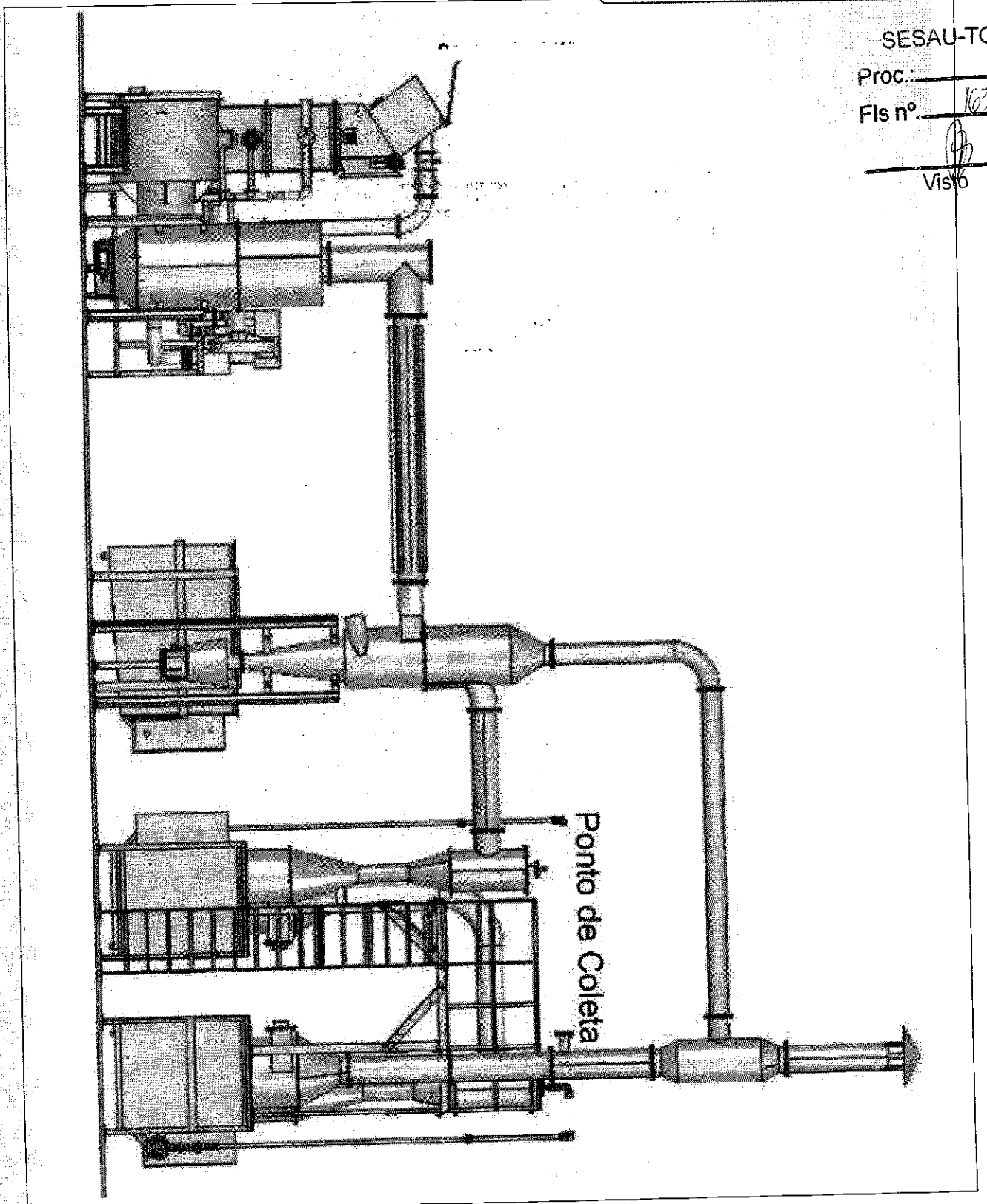

Escritório: Rua Quatro - Casa 14 - Bairro São José I - CEP 78080-560 - Fone: (65) 3661-1193 / 3661-9206 / 3661-5520 - Cuiabá - Mato Grosso - CNPJ: 02.319.491/0001-63
Laboratório: Rua Tremembé, nº 151 - Coophema - CEP 78085-190 - Fone/Fax: (65) 3661-7796 - Cuiabá - Mato Grosso - qualidade@analiticamt.com.br - www.analiticamt.com.br - CNPJ: 02.319.491-0002-44
Filial: Av. Imigrantes, nº 3.029 - Bairro Costa e Silva - CEP 76.803-651 - Porto Velho - Rondônia - Fone/Fax: (69) 3223-0302 - atendimentoro@analiticamt.com.br - CNPJ: 02.319.491/0003-25

Analítica
Ciência e Tecnologia
Ensaios Químicos & Controle da Qu
Água, Efluente, Combustível, Solo, Adubo,
Alimentos, Grãos em Geral e Qualidade

CARTÓRIO AZEVÊDO BASTOS 1º OFÍCIO DE REGISTRO CIVIL DAS PESSOAS NATURAIS E TABELIONATO DE NOTAS – Código CNJ 06.879-8
Autenticação Digital
Cód. Autenticação: 583317041810123706 76-12. Data: 17/04/2018 10:14:29
Selo Digital de Fiscalização Tipo Normal C/ AGT93345-D4E6.
Valor Total do Ato: R$ 4,23
Confira os dados do ato em: https://selodigital.tjsp.jus.br

6 – Descrições dos Resíduos Incinerados pela Limp - Tudo

Conforme a Resolução CONAMA nº 358, de 29 de Abril de 2005.
Publicada no DOU nº 84, de 4 de maio de 2005, seção 1 pagina 62-65

6.1- Resíduos de Serviços de Saúde:

GRUPO A: Resíduos com a possível presença de agentes biológicos que, por suas características de maior virulência ou concentração, podem apresentar risco de infecção.

GRUPO B: Resíduos contendo substâncias químicas que podem apresentar risco à saúde pública ou ao meio ambiente, dependendo de suas características de inflamabilidade, corrosividade, reatividade e toxidade.

GRUPO D: Resíduos que não apresentem risco biológico, químico ou radiológico à saúde ou ao meio ambiente, podendo ser equiparados aos resíduos domiciliares.

- papel de uso sanitário e fralda, absorventes higiênicos, peças descartáveis de vestuário, resto alimentar de paciente, material utilizado em anti-sepsia e hemostasia de venóclises, equipo de soro e outros similares não classificados como A1;
- sobras de alimentos e do preparo de alimentos;
- resto alimentar de refeitório;
- resíduos provenientes das áreas administrativas;
- resíduos de varrição, flores, podas e jardins;
- resíduos de gesso provenientes de assistência à saúde

GRUPO E: Materiais pérfuro cortantes ou escarificantes, tais como: lâminas de barbear, agulhas, escalpes, ampolas de vidros, brocas, limas endodônticas, pontas diamantadas, lâminas de bisturi, lancetas, tubos capilares, micro pipetas, lâminas e lamínulas, espátulas, e todos os utensílios de vidros quebrados no laboratório (pipetas, tubos de coletas sanguíneas e placas de petri) e outros similares.

Os resíduos **A**, **B, D** e do grupo **E**, a maioria necessita de tratamentos especiais, sejam processos físicos, químicos ou outros processos que vierem a ser validados para obtenção de redução ou eliminação da carga microbiológica em equipamento compatível para inativação microbiana.

Volume Parcial: 580 kg / 2 Horas

Poder calorífico superior 520 kcal / kg

(*) Fonte: Eng. Mackson D'Anunciação

Escritório: Rua Quatro - Casa 14 - Bairro São José I - CEP 78080-560 - Fone: (65) 3661-1193 / 3661-9206 / 3661-5520 - Cuiabá - Mato Grosso - CNPJ: 02.319.491/0001-63
Laboratório: Rua Tremembé, nº 151 - Coophema - CEP 78085-190 - Fone/Fax: (65) 3661-7796 - Cuiabá - Mato Grosso - qualidade@analiticamt.com.br - www.analiticamt.com.br - CNPJ: 02.319.491-0002-44
Filial: Av. Imigrantes, nº 3.029 - Bairro Costa e Silva - CEP 76.803-651 - Porto Velho - Rondônia - Fone/Fax: (69) 3223-0302 - atendimentoro@analiticamt.com.br - CNPJ: 02.319.491/0003-25

CARTÓRIO AZEVÊDO BASTOS 1º OFÍCIO DE REGISTRO CIVIL DAS PESSOAS NATURAIS E TABELIONATO DE NOTAS – Código CNJ 06.870-0
Autenticação Digital
Cód. Autenticação: 583317041810123706 76-13; Data: 17/04/2018 10:14:29
Selo Digital de Fiscalização Tipo Normal C: AGT83344-YGNI0
Valor Total do Ato: R$ 4,23
Confira os dados do ato em: https://selodigital.tjpb.jus.br

SESAU-TO
Proc.:
Fls nº. 1631
Visto

6.2- Listagem Quantitativa e Qualitativa dos Resíduos Im
dos Fornecedores de Resíduos por categoria:

1- **RST** –(RESÍDUOS DE SERVIÇOS DE TRANSPORTES) – PORTOS, AEROPORTOS, ALFÂNDEGAS E ESTAÇÕES RODOVIÁRIAS E FERROVIÁRIAS.
CLASSE II – NÃO INERTES

TOTAL = 720 KG

2- **RI** – (RESÍDUOS INDUSTRIAIS) CLASSE I - PERIGOSOS

EPI'S (BOTINAS/LUVAS/UNIFORMES) 290 **KG**
CÂMARAS DE AR (BORRACHA) **210 KG**
ESTOPA COM ÓLEO / EMBALAGENS DE ÓLEO / EMBALAGENS DE PEÇAS / FILTROS / GRAXAS / FILTROS DE MANGA / FILTROS DE AR / FILTROS DE PINTURA / TINTAS / LACAS / LODO ETE FABRICAÇÃO DE TINTAS BLISTES DE FABRICAÇÃO DE MEDICAMENTOS / RETALHOS DE COURO / EVA / PANO / RESÍDUOS DA FABRICAÇÃO DE CALÇADOS E VESTUÁRIO / RESÍDUOS DE INCUBAÇÃO ETC. **120 KG**
PALLET'S / SERRAGEM CONTAMINADOS COM ÓLEO **270 KG**
RECIPENTES DE ORIGEM AGROPECUÁRIA **170 KG**
TOTAL = 1.060 KG

3- **RSS** – (RESÍDUOS DE SERVIÇOS DE SAÚDE); CLASSE I – PERIGOSOS
RESÍDUO HOSPITALAR - 890 KG
RESÍDUO HOSPITALAR/VETERINÁRIO – 420 KG RESÍDUOS DE MEDICAMENTOS VENCIDOS – 300 KG
TOTAL = 4.100 KG

TOTAL POR RESÍDUO:

RESÍDUO SERVIÇO DE TRANSPORTE: **720 KG**
RESÍDUO INDUSTRIAL: **1.060 KG**
RESÍDUOS SERVIÇOS DE SAÚDE **4.100 KG**

TOTAL GERAL 1 + 2 + 3 = 5.880KG

Escritório: Rua Quatro - Casa 14 - Bairro São José I - CEP 78060-568 - Fone: (65) 3661-1193 / 3661-9206 / 3661-5520 - Cuiabá - Mato Grosso - CNPJ: 02.319.491/0001-63
Laboratório: Rua Tremembé, nº 151 - Cocphema - CEP 78085-190 - Fone/Fax: (65) 3661-7795 - Cuiabá - Mato Grosso - qualidade@analiticamt.com.br - www.analiticamt.com.br - CNPJ: 02.319.491-0002-44
Filial: Av. Imigrantes, nº 3.029 - Bairro Costa e Silva - CEP 76.803-651 - Porto Velho - Rondônia - Fone/Fax: (69) 3223-0302 - atendimentoro@analiticamt.com.br - CNPJ: 02.319.491/0003-25

Analítica
Ciência e Tecnologia
Ensaios Químicos & [illegible]
Água, Efluente, [illegible]
CARLOS AZEVEDO BASTOS 1º OFÍCIO DE REGISTRO CIVIL DAS PESSOAS NATURAIS E TABELIONATO DE NOTAS – Código CNJ 06.579-9
Autenticação Digital
Autenticação: 58331704181012370676-14. Data: 17/04/2018 10:14:23
Selo Digital de Fiscalização Tipo Normal C: AGT93340-SzCH.
Valor Total do Ato: R$ 4,23
Confira os dados do ato em: https://selodigital.tjpb.jus.br

7 – Tipos e Características dos Amostradores

O ensaio / análise foi realizado com a utilização de um trem de amostragem de gases e particulados, modelo EPA (2009) / LPR, [illegible] Amostrador Isocinético e Instrumentação Analítica de auto monitoramento TEMPEST [illegible]

Foto 02- Instalação da Sonda no Ponto de amostragem da chaminé

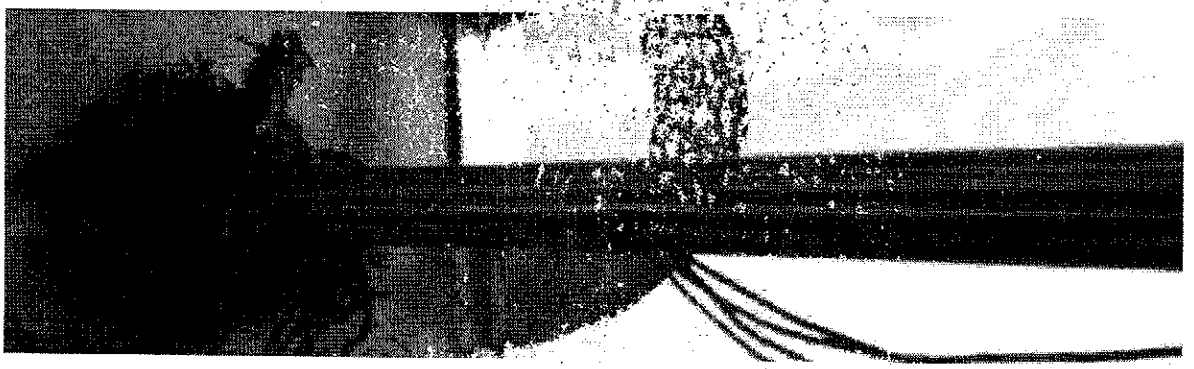

Foto 03 Coletor Isocinético Poluentes Atmosféricos.

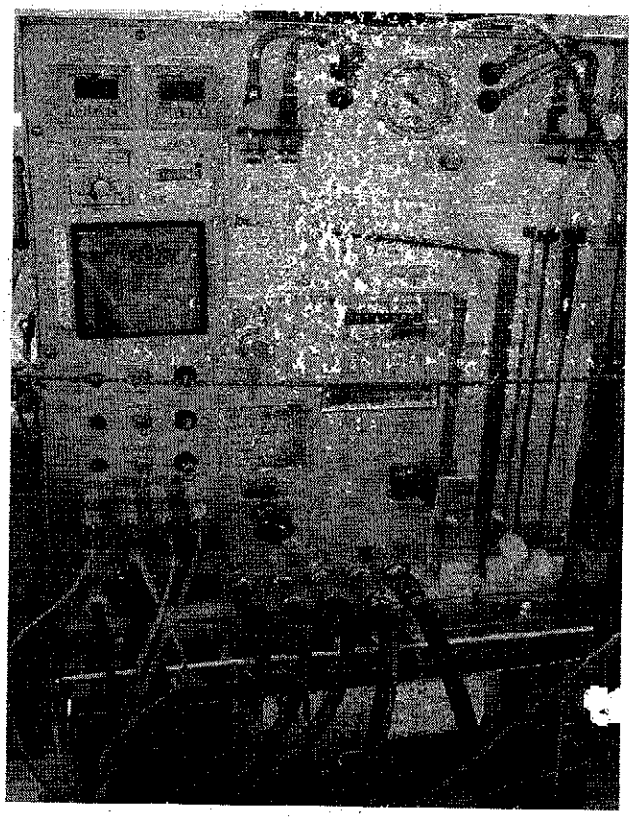

Escritório: Rua Quatro - Casa 14 - Bairro São José I - CEP 78080-560 - Fone: (65) 3661-1193 / 3661-9209 / 3661-6520 - Cuiabá - Mato Grosso - CNPJ: 02.319.491/0001-63
Laboratório: Rua Tremembé, nº 151 - Coophema - CEP 78085-190 - Fone/Fax: (65) 3661-7796 - Cuiabá - Mato Grosso - qualidade@analiticamt.com.br - www.analiticamt.com.br - CNPJ: 02.319.491/0002-44
Filial: Av. Imigrantes, nº 3.029 - Bairro Costa e Silva - CEP 76.803-651 - Porto Velho - Rondônia - Fone/Fax: (69) 3223-0302 - atendimento@analiticamt.com.br - CNPJ: 02.319.491/0003-25

CARTÓRIO AZEVEDO BASTOS 1º OFÍCIO DE REGISTRO CIVIL DAS PESSOAS NATURAIS E TABELIONATO DE NOTAS - Código CNJ 06.879-0
Autenticação Digital
Cód. Autenticação: 583317041810123706 76-15; Data: 17/04/2018 10:14:23
Selo Digital de Fiscalização Tipo Normal C: AGT93342-HGJK
Valor Total do Ato: R$ 4,23
Confira os dados do ato em: https://selodigital.tjpb.jus.br
SESAU-TO
Proc.: 1632
Visto

8 – Local de Coleta:

O ponto de coleta e os equipamentos de análises dos gases são indicados nas fotos abaixo:

Foto 04: Painel CIPA

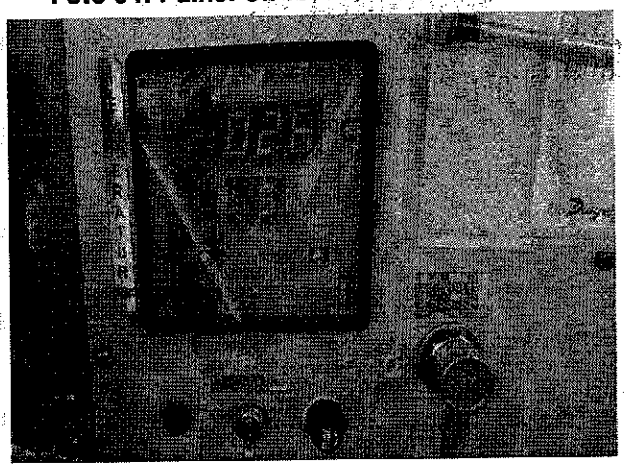

Foto 05: Filtro do Amostrador Isocinético

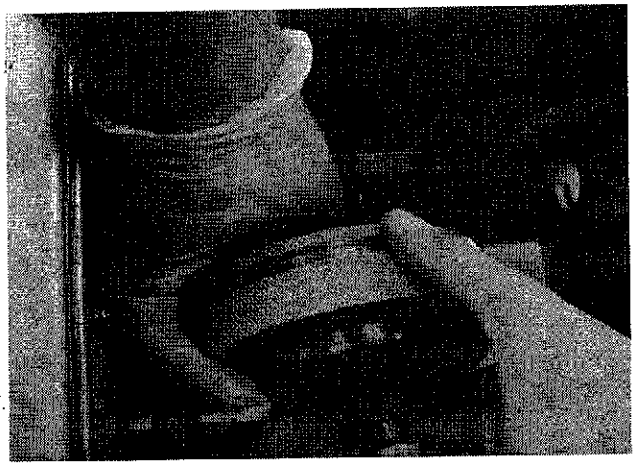

A coleta da amostra foi realizada de acordo com os métodos de analises estabelecidos pelo Laboratório Analítico - Análises Químicas & Controle de Qualidade, com base nas NBR / ABNT acima mencionados.

Escritório: Rua Quatro - Casa 14 - Bairro São José I - CEP 78080-558 - Fone: (65) 3661-1193 / 3661-9206 / 3661-5520 - Cuiabá - Mato Grosso - CNPJ: 02.319.491/0001-63
Laboratório: Rua Tremembé, nº 151 - Coophema - CEP 78085-190 - Fone/Fax: (65) 3661-7796 - Cuiabá - Mato Grosso - qualidade@analiticamt.com.br - www.analiticamt.com.br - CNPJ: 02.319.491-0002-44
Filial: Av. Imigrantes, nº 3.029 - Bairro Costa e Silva - CEP 76.803-651 - Porto Velho - Rondônia - Fone/Fax: (69) 3223-0302 - atendimentoro@analiticamt.com.br - CNPJ: 02.319.491/0003-25

CARTÓRIO AZEVÊDO BASTOS 1º OFÍCIO DE REGISTRO CIVIL DAS PESSOAS NATURAIS E TABELIONATO DE NOTAS – Código CNJ 09.870-6
Autenticação Digital
Cód. Autenticação: 58931704181012370676-16; Data: 17/04/2018 10:14:28
Selo Digital de Fiscalização Tipo Normal C: AGT93341-1C0Y
Valor Total do Ato: R$ 4,23
Confira os dados do ato em: https://selodigital.tjpb.jus.br

9 - Cronograma do Teste de Queima:

Data: 12 de abril de 2017;

06h15min – 07h50min Instalação do trem de amostragem;

08h10min – 14h30min– Inicio da Amostragem-Coleta dos gases através do coletor Isocinético (Metais Pesados);

14h50min às 19h40min– Coleta dos gases através do coletor Isocinético (Compostos Orgânicos Voláteis e Material Particulado);

20h10min- Liberação da Plataforma;

Data: 13 de abril de 2017;

05h30min – Instalação Vidrarias Específicas para Análises Orgânicas;

06h40min às 13h50min– Coleta dos gases através do coletor Isocinético (Dioxinas / Furanos);

14h00min às 19h30min– Auto-monitoramento de CO, NH_3, CO_2; CH_4 e SO_x.

19h50min- Liberação da Plataforma;

Data: 14 de abril de 2017;

06h10min – Instalação Vidrarias Específicas para Análises Orgânicas;

06h55minàs17h50min–Coleta dos gases através do coletor Isocinético (Materiale Particulado);

18h30min- Liberação da Plataforma;

Escritório: Rua Quatro - Casa 14 - Bairro São José I - CEP 78080-560 - Fone: (65) 3661-1193 / 3661-9205 / 3661-5520 - Cuiabá - Mato Grosso - CNPJ: 02.319.491/0001-63
Laboratório: Rua Tremembé, nº 151 - Coophema - CEP 78085-190 - Fone/Fax: (65) 3661-7796 - Cuiabá - Mato Grosso - qualidade@analiticamt.com.br - www.analiticamt.com.br - CNPJ: 02.319.491-0002-44
Filial: Av. Imigrantes, nº 3.029 - Bairro Costa e Silva - CEP 76.803-651 - Porto Velho - Rondônia - Fone/Fax: (69) 3223-0302 - atendimentorn@analiticamt.com.br - CNPJ: 02.319.491/0003-25

CARTÓRIO AZEVÊDO BASTOS 1º OFÍCIO DE REGISTRO CIVIL DAS PESSOAS NATURAIS E TABELIONATO DE NOTAS – Código CNJ 06.870-0
Autenticação Digital
Cód. Autenticação: 58331704181012370676-17; Data: 17/04/2018 10:14:28
Selo Digital de Fiscalização Tipo Normal C: AGT93340-45EJ;
Valor Total do Ato: R$ 4,23
Confira os dados do ato em: https://selodigital.tjpb.jus.br

SESAU-TO
Proc.:
Fls nº. 1633
Visto

10 – Introdução aos Laudos Técnicos:

Considerando que a classificação dos poluentes do ar atmosférico é diretamente avaliada na forma em que são emitidos como resultado de algum processo (primário) ou pela reação entre dois ou mais poluentes primários, com ou sem foto- ativação e que de acordo com o estado (Gases e Vapores), (partículas sólidas e líquidas, poeiras, fumos, névoas ou fumaças) e sua composição química (orgânicos ou inorgânicos), apresentamos o estudo analítico da fonte de poluição do ar proveniente da combustão completa dos resíduos incinerados pelo empreendedor.

Estabeleceu – se dois critérios para a avaliação do incinerador utilizado por LIMP - TUDO;

São eles:

1º – Simulação matemática de dispersão da pluma – Teste de Queima

2º – Análises Químicas pré-operacional e pós-operacional dos poluentes específicos das emissões atmosféricas do incinerador – modelo RGL 600 SE - LUFTECH

Escritório: Rua Quatro - Casa 14 - Bairro São José I - CEP 78080-560 - Fone: (65) 3661-1193 / 3661-9206 / 3661-5520 - Cuiabá - Mato Grosso - CNPJ: 02.319.491/0001-63
Laboratório: Rua Tremembé, nº 151 - Coophema - CEP 78085-100 - Fone/Fax: (65) 3661-7796 - Cuiabá - Mato Grosso - qualidade@analiticamt.com.br - www.analiticamt.com.br - CNPJ: 02.319.491-0002-44
Filial: Av. Imigrantes, nº 3.029 - Bairro Costa e Silva - CEP 76.803-651 - Porto Velho - Rondônia - Fone/Fax: (69) 3223-0302 - atendimentoro@analiticamt.com.br - CNPJ: 02.319.491/0003-25

CARTÓRIO AZEVÊDO BASTOS 1º OFÍCIO DE REGISTRO CIVIL DAS PESSOAS NATURAIS E TABELIONATO DE NOTAS – Código CNJ 06.870-0
Autenticação Digital
Cód. Autenticação: 58331704121012370676-18; Data: 17/04/2018 10:14:28
Selo Digital de Fiscalização Tipo Normal C: AG193339-S022
Valor Total do Ato: R$ 4,23
Confira os dados do ato em: https://selodigital.tjpb.jus.br

Vis 11 - Simulações Matemáticas

Lista de Nomenclatura:

. a, b, c , d : Coeficientes estequiométricos

. A : componente

. A_G : área interfacial gás – líquido por unidade de volume de Líquido (m^2/m^3)

. A'_G : área interfacial gás – Líquido por m^3 de combustível sobre o prato (m^2/m^3)

. BM: Balanço de massa

. F: Fluxo (vazão mássica) do componente na alimentação (mol / h)

. F^L: Fluxo do componente na fase liquido (mol / s)

. fgg : Fluxo do componente na fase gás (mol / s)

. G : fase gás

. hf : altura do combustível sobre o prato (m)

. L : Líquido

. N: Fluxo de transferência de massa entre as fases (mol / s)

. P : Produto de reação

. Q^G : Calor removido da fase gasosa (J/ s)

. Q^L : Calor removido da fase líquida (J/ s)

. R: Reagente

. r : taxa de reação (mol / m^3 s)

. s : fluxo (vazão mássica) na corrente lateral (mol / s)

. x : fração molar do componente na fase líquida

. y: fração molar do componente na fase gasosa

Escritório: Rua Quatro - Casa 14 - Bairro São José I - CEP 78080-560 - Fone: (65) 3661-1103 / 3661-9206 / 3661-5520 - Cuiabá - Mato Grosso - CNPJ: 02.319.491/0001-63
Laboratório: Rua Tremembé, nº 151 - Coophema - CEP 78085-190 - Fone/Fax: (65) 3661-7798 - Cuiabá - Mato Grosso - qualidade@analiticamt.com.br - www.analiticamt.com.br - CNPJ: 02.319.491-0002-44
Filial: Av. Imigrantes, nº 3.029 - Bairro Costa e Silva - CEP 76.803-651 - Porto Velho - Rondônia - Fone/Fax: (69) 3223-0302 - atendimento@analiticamt.com.br - CNPJ: 02.319.491/0003-25

CARTÓRIO AZEVEDO BASTOS 1º OFÍCIO DE REGISTRO CIVIL DAS PESSOAS NATURAIS E TABELIONATO DE NOTAS – Código CNJ 06.078-0
Autenticação Digital
Cód. Autenticação: 583317041810123706 76-19; Data: 17/04/2018 10:14:28
Selo Digital de Fiscalização Tipo Normal C: AGT93338 TFOP
Valor Total do Ato: R$ 4,23
Confira os dados do ato em: https://selodigital.tjpb.jus.br

ESTADO DA PARAÍBA
Proc.:
Fls nº. 1634
Visto

Considerando que:

A dispersão da pluma ocorre em direção vertical e horizontal. A taxa a qual a dispersão ocorre depende de:

- Velocidade do vento;
- Insolação;
- Outros fatores que causam distúrbio e turbulência no ar (morros, edifícios, etc);
- Altura efetiva da chaminé;
- Intensidade da fonte;
- Gradiente térmico etc.;

A dispersão do ar poluído pode ser numericamente simulada por várias técnicas, as quais são divididas em duas categorias (Zannetti, 1990):

1. Modelos Eulerianos
2. Modelos lagrangianos

A diferença básica entre as duas resoluções é ilustrada na figura abaixo, na qual o sistema de referência Eulerianos é fixo (com respeito a terra), enquanto que o sistema de referência lagrangianos segue o movimento atmosférico médio.

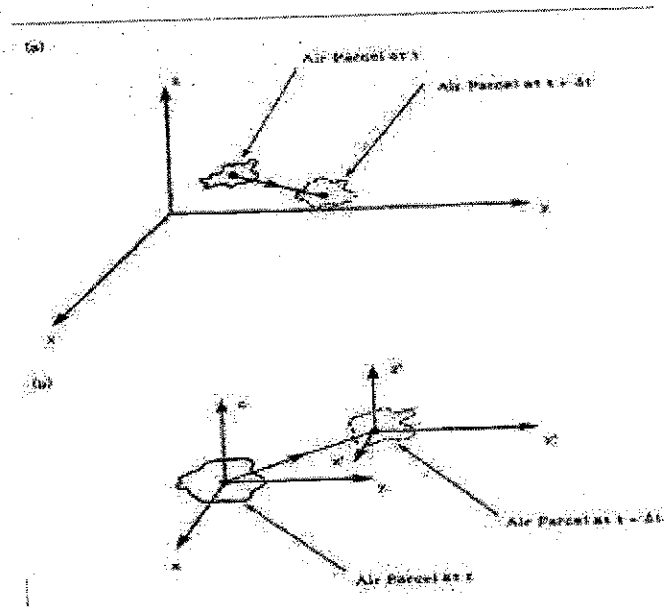

Escritório: Rua Quatro - Casa 14 - Bairro São José I - CEP 78080-560 - Fone: (65) 3661-1193 / 3661-9208 / 3661-5520 - Cuiabá - Mato Grosso - CNPJ: 02.319.491/0001-63
Laboratório: Rua Tremembé, nº 151 - Coophema - CEP 78085-190 - Fone/Fax: (65) 3661-7796 - Cuiabá - Mato Grosso - qualidade@analiticamt.com.br - www.analiticamt.com.br - CNPJ: 02.319.491-0002-44
Filial: Av. Imigrantes, nº 3.029 - Bairro Costa e Silva - CEP 76.803-651 - Porto Velho - Rondônia - Fone/Fax: (69) 3223-0302 - atendimentoro@analiticamt.com.br - CNPJ: 02.319.491/0003-25

Analítica
Ciência e Tecnologia
Ensaios Químicos & Controle da Qu
Água, Efluente, Combustível, Ar, Adubo, Alimentos, Grãos e Ensaios Qualitativos

CARTÓRIO AZEVÊDO BASTOS 1º OFÍCIO DE REGISTRO CIVIL DAS PESSOAS NATURAIS E TABELIONATO DE NOTAS – Código CNJ 06.870-0
Autenticação Digital
Cód. Autenticação: 58331704181012370676-20; Data: 17/04/2018 10:14:28
Selo Digital de Fiscalização Tipo Normal C: AGT93337-RR30; Valor Total do Ato: R$ 4,23
Confira os dados do ato em: https://selodigital.tjpb.jus.br

Considerando que:

Modelos Eulerianos: A aproximação Euleriana é baseada no princípio da conservação da massa de um poluente de concentração C(x, y, z, t).

$$\frac{\partial c}{\partial t} = -V.\nabla c + D\nabla^2 c + S$$

Onde, V = vetor velocidade do vento (u,v,w)

∇ = operador gradiente

S = representam os termos de criação e decaimento

$D\nabla^2 C$ = termo de difusão molecular, onde

D = é o coeficiente de difusibilidade molecular

∇^2 = é o operador Laplaciano

$$\nabla^2 = \frac{\partial^2}{\partial x^2} + \frac{\partial^2}{\partial y^2} + \frac{\partial^2}{\partial z^2}$$

A velocidade $\overline{V}$ é representada como a soma da velocidade média com os componentes de flutuação:

V = u + u'

Modelos Lagrangianos: A equação fundamental para a dispersão atmosférica de um poluente determinado é:

$$\langle c(r,t) \rangle = \int_{-\infty}^{t}\int p(r,t|r',t')S(r',t')dr'dt'$$

Onde, a integração no espaço é feita sobre a totalidade do domínio atmosférico e o primeiro termo representa a concentração média em **r** para o tempo t; S(**r'**,t') é o termo fonte; e p(**r**, t|**r'**, t') é a função densidade de probabilidade que uma parcela de ar move-se de **r'** no tempo t' para **r** no tempo t.

Escritório: Rua Quatro - Casa 14 - Bairro São José I - CEP 78080-560 - Fone: (65) 3661-1132 / 3661-9206 / 3661-5520 - Cuiabá - Mato Grosso - CNPJ: 02.319.491/0001-63
Laboratório: Rua Tremembé, nº 151 - Coophema - CEP 78085-190 - Fone/Fax: (65) 3661-7796 - Cuiabá - Mato Grosso - qualidade@analiticamt.com.br - www.analiticamt.com.br - CNPJ: 02.319.491-0002-44
Filial: Av. Imigrantes, nº 3.029 - Bairro Costa e Silva - CEP 76.803-651 - Porto Velho - Rondônia - Fone/Fax: (69) 3223-0302 - atendimentoro@analiticamt.com.br - CNPJ: 02.319.491/0003-25

CARTÓRIO AZEVEDO BASTOS 1º OFÍCIO DE REGISTRO CIVIL DAS PESSOAS NATURAIS E TABELIONATO DE NOTAS – Código CNJ 08.670-0
Autenticação Digital
Cód. Autenticação: 583317041810123706 76-21; Data: 17/04/2018 10:14:29
Selo Digital de Fiscalização Tipo Normal C - AC799386-0001
Valor Total do Ato: R$ 4,23
Confira os dados do ato em: https://selodigital.tjpb.jus.br

SESAU-TO
Proc.:
Fls nº. 165
Visto

Considerando que:

Modelo gaussiano: os modelos de dispersão gaussianos podem ser vistos como Eulerianos e Lagrangianos. Constituem a maioria dos modelos de poluição atmosférica e são baseados numa equação simples que descreve um campo de concentração tri-dimensional, gerado por uma fonte puntual sobre condições de emissão e meteorológicas estacionárias (Zannetti, 1990).

A distribuição da concentração da pluma ao redor do eixo central pode ser considerada uma Gaussiana, com os valores de distribuição sendo considerados afastamentos do eixo da pluma. A figura abaixo apresenta uma representação esquemática da dispersão de uma pluma segundo uma distribuição Gaussiana.

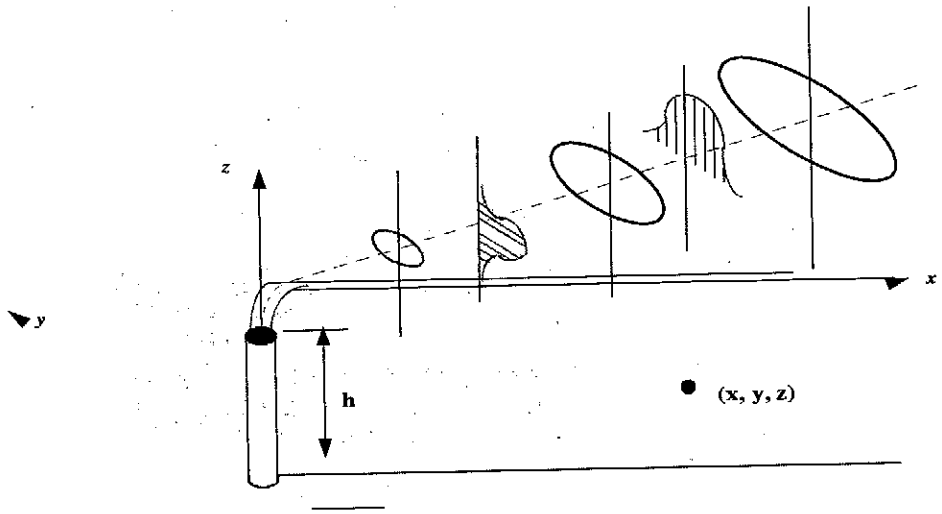

Uma aproximação da solução da equação geral de transporte e difusão é o modelo gaussiano clássico, ou Pasquill-Gifford. Nele a concentração média num ponto qualquer sobre o terreno, de coordenadas (x, y, z), resultante das emissões de uma fonte pontual, operando em regime permanente, localizada no ponto (0,0, H), quando a difusão na direção do escoamento é desprezada, pode ser expressa pela equação abaixo:

Escritório: Rua Quatro - Casa 14 - Bairro São José I - CEP 78080-560 - Fone: (65) 3661-1193 / 3661-9208 / 3661-5529 - Cuiabá - Mato Grosso - CNPJ: 02.319.491/0001-63
Laboratório: Rua Tremembé, nº 151 - Coophema - CEP 78085-190 - Fone/Fax: (65) 3661-7796 - Cuiabá - Mato Grosso - qualidade@analiticamt.com.br - www.analiticamt.com.br - CNPJ: 02.319.491-0002-44
Filial: Av. Imigrantes, nº 3.029 - Bairro Costa e Silva - CEP 76.803-651 - Porto Velho - Rondônia - Fone/Fax: (69) 3223-0302 - atendimentoro@analiticamt.com.br - CNPJ: 02.319.491/0003-25

Analítica
Ciência e Tecnologia
Ensaios Químicos & Controle da Qu
Água, Efluente, Combustível, Solo, Adubo, M
Alimentos, Gases em Geral e Qualidade

CARTÓRIO AZEVEDO BASTOS 1º OFÍCIO DE REGISTRO CIVIL DAS PESSOAS NATURAIS E TABELIONATO DE NOTAS – Código CNJ 06.870-0
Autenticação Digital
Cód. Autenticação: 5833170418101237067622; Data: 17/04/2018 10:14:28
Selo Digital de Fiscalização Tipo Normal C: AGT94335-8627
Valor Total do Ato: R$ 4,23
Confira os dados do ato em: https://selodigital.tjpb.jus.br

Equação emissão pontual contínua ou clássica utilizada para o cálculo das concentrações em um ponto de coordenadas (x, y, z).

$$C_{(x,\,y,z)} = \frac{Q}{2\,\bar{u}\,\pi\,\sigma_y\sigma_z}\exp\left[-\frac{y^2}{2\sigma_y^2}\right]\times\left[\exp\left[-\frac{(z-H)^2}{2\sigma_z^2}\right]+\alpha.\exp\left[-\frac{(z+H)^2}{2\sigma_z^2}\right]\right]$$ Onde:

C (x,y,z) : concentração média do poluente, a sotavento da fonte, no ponto de coordenadas (x,y,z) (g/m³)

x : dist. a sotavento da fonte (m)

y : dist. horizontal do eixo central da pluma (m)

z : dist. acima do solo (m)

Q : Vazão mássica de emissão (vazão de lançamento do gás) (g/s)

$\bar{u}$: Velocidade média do vento (ms^{-1})

H : Altura efetiva da chaminé (m)

α : coeficiente de reflexão [sem dimensão]

σ_y, σ_z: coeficientes de dispersão (desvios padrões da distribuição gaussiana das concentrações) horizontal e vertical (m)

OBS: exp.- a/b = $e^{-a/b}$

Sendo e = 2,71

Escritório: Rua Quatro - Casa 14 - Bairro São José I - CEP 78080-560 - Fone: (65) 3661-1193 / 3661-9206 / 3661-5528 - Cuiabá - Mato Grosso - CNPJ: 02.319.491/0001-63
Laboratório: Rua Tremembé, nº 151 - Coophema - CEP 78085-190 - Fone/Fax: (65) 3661-7796 - Cuiabá - Mato Grosso - qualidade@analiticamt.com.br - www.analiticamt.com.br - CNPJ: 02.319.491/0002-44
Filial: Av. Imigrantes, nº 3.029 - Bairro Costa e Silva - CEP 76.803-651 - Porto Velho - Rondônia - Fone/Fax: (69) 3223-9302 - atendimentoro@analiticamt.com.br - CNPJ: 02.319.491/0003-25

CARTÓRIO AZEVÊDO BASTOS 1º OFÍCIO DE REGISTRO CIVIL DAS PESSOAS NATURAIS E TABELIONATO DE NOTAS – Código CN: 06.870-0
Autenticação Digital
Cód. Autenticação: 583317041810123706 76-23; Data: 17/04/2018 10:14:29
Selo Digital de Fiscalização Tipo Normal: C AGT93334-HYGP-
Valor Total do Ato: R$ 4,23
Confira os dados do ato em: https://selodigital.tjpb.jus.br

SESAU-
Proc.:
Fls nº. 16.6
Visto

Este modelo considerada algumas hipóteses simplificativas como:

- A pluma apresenta distribuição Gaussiana;
- Não considera a deposição de material e reações de superfície;
- A emissão dos poluentes é considerada uniforme no tempo;
- A direção e velocidade do vento são constantes no período de tempo considerado;
- Não são consideradas as reações químicas na atmosfera;
- A classe de estabilidade atmosférica é constante no período de tempo considerado;
- Quando a pluma penetra na atmosfera, se eleva até alcançar uma altura de equilíbrio horizontal. Com isso, a altura do centro da pluma permanece constante na direção predominante do vento, adotada como fixa durante a trajetória da pluma;
- Para qualquer distância a concentração máxima sempre ocorre no centro da pluma;
- O perfil horizontal da concentração, descrito pela equação gaussiana, não se refere a plumas instantâneas e, sim, representam concentrações médias sobre períodos de 10 minutos a 1 hora – depende dos coeficientes de dispersão adotados;
- Quando é assumido que todo material que sai da pluma se conserva o coeficiente α é igual a 1, isto é, não há perda e que ao tocar o solo sofre reflexão;
- A equação gaussiana traduz situações atmosféricas estacionárias, isto é, a emissão de poluentes é constante e todos os parâmetros meteorológicos são constantes.

Escritório: Rua Quatro - Casa 14 - Bairro São José I - CEP 78080-560 - Fone: (65) 3661-1193 / 3661-9206 / 3661-5520 - Cuiabá - Mato Grosso - CNPJ: 02.319.491/0001-63
Laboratório: Rua Tremembé, nº 151 - Coophema - CEP 78085-190 - Fone/Fax: (65) 3661-7795 - Cuiabá - Mato Grosso - qualidade@analiticamt.com.br - www.analiticamt.com.br - CNPJ: 02.319.491-0002-44
Filial: Av. Imigrantes, nº 3.029 - Bairro Costa e Silva - CEP 76.803-651 - Porto Velho - Rondônia - Fone/Fax: (69) 3223-8302 - atendimentoro@analiticamt.com.br - CNPJ: 02.319.491/0003-25

Analítica
Ciência e Tecnologia
Ensaios Químicos & Controle da Qu
Água, Efluente, Combustí
Alimentos, Cosmético
CARTÓRIO AZEVEDO BASTOS 1º OFÍCIO DE REGISTRO CIVIL DAS PESSOAS NATURAIS E TABELIONATO DE NOTAS – Código CNJ 06.870-0
Autenticação Digital
Cód. Autenticação: 5833170418101237067624: Data: 17/04/2018 10:14:28
Selo Digital de Fiscalização Tipo Normal C: AGT83333-W7DH;
Valor Total do Ato: R$ 4,23
Confira os dados do ato em: https://selodigital.tjpb.jus.br

A primeira consideração a ser feita é que as hipóteses apresentadas são razoáveis para cálculos de concentração sobre períodos variando de 10 minutos a uma (01) hora.

Os coeficientes de dispersão horizontal (σ_y) e vertical (σ_z) podem ser estimados utilizando-se o modelo de Briggs (1974) ou de Pasquill-Gifford (ver ábacos na figura abaixo). O tempo de amostragem varia de 15 minutos a 1 hora e os resultados são válidos para distâncias de no máximo 10 km.

Como visto anteriormente, o sistema de classificação da estabilidade atmosférica mais utilizada é o de Pasquill que define estados que vão deste o extremamente instável (Classe A) até o extremamente estável (Classe G), passando pelo neutro (Classe D). O quadro 01 apresenta um método prático para se determinar a estabilidade atmosférica em função da velocidade do vento e da insolação durante o dia ou cobertura do céu durante a noite.

O Quadro 02 apresenta os coeficientes de dispersão, para as classes de estabilidade de Pasquill A - F, utilizados em modelos do EPA. As relações foram propostas por Briggs e são válidas para médias de 10 minutos

Escritório: Rua Quatro - Casa 14 - Bairro São José I - CEP 78080-560 - Fone: (65) 3661-1193 / 3661-9206 / 3661-5520 - Cuiabá - Mato Grosso - CNPJ: 02.319.491/0001-63
Laboratório: Rua Tremembé, nº 151 - Coophema - CEP 78085-190 - Fone/Fax: (65) 3661-7796 - Cuiabá - Mato Grosso - qualidade@analiticamt.com.br - www.analiticamt.com.br - CNPJ: 02.319.491/0002-44
Filial: Av. Imigrantes, nº 3.029 - Bairro Costa e Silva - CEP 76.803-651 - Porto Velho - Rondônia - Fone/Fax: (69) 3223-0382 - atendimentoro@analiticamt.com.br - CNPJ: 02.319.491/0003-25

CARTÓRIO AZEVÊDO BASTOS 1º OFÍCIO DE REGISTRO CIVIL DAS PESSOAS NATURAIS E TABELIONATO DE NOTAS - Código CNJ 06.870-0
Autenticação Digital
Cód. Autenticação: 6833170418101237067 6-25; Data: 17/04/2018 10:14:23
Selo Digital de Fiscalização Tipo Normal C: AGT93332-4ESH
Valor Total do Ato: R$ 4,23
Confira os dados do ato em: https://selodigital.tjpbma.br
SESAU-TC

Proc.:
Fls nº. 1637
Visto

Quadro 01:

Parâmetros de dispersão urbana por Briggs (para distâncias entre 100 e 10.000 m) Média de 10 minutos.

Categoria	σy	σz
A - B	$0,32 \times (1 + 0,0004x)^{-0,5}$	$0,24 \times (1 + 0,001x)^{-0,5}$
C	$0,22 \times (1 + 0,0004x)^{-0,5}$	$0,20 \times$
D	$0,16 \times (1 + 0,0004x)^{-0,5}$	$0,14 \times (1 + 0,0003x)^{-0,5}$
E - F	$0,11 \times (1 + 0,0004x)^{-0,5}$	$0,08 \times (1 + 0,0015x)^{-0,5}$

Quadro 02:

Parâmetros de dispersão para condições de campo aberto, por Briggs (para distâncias entre 100 e 10.000 m) Média de 10 minutos.

Categoria	σy	σz
A	$0,22 \times (1 + 0,0001x)^{-0,5}$	$0,20 \times$
B	$0,16 \times (1 + 0,0001x)^{-0,5}$	$0,12 \times$
C	$0,11 \times (1 + 0,0001x)^{-0,5}$	$0,08 \times (1 + 0,0002x)^{-0,5}$
D	$0,08 \times (1 + 0,0001x)^{-0,5}$	$0,06 \times (1 + 0,0015x)^{-0,5}$
E	$0,06 \times (1 + 0,0001x)^{-0,5}$	$0,03 \times (1 + 0,0003x)^{-1}$
F	$0,04 \times (1 + 0,0001x)^{-0,5}$	$0,16 \times (1 + 0,0003x)^{-1}$

Escritório: Rua Quatro - Casa 14 - Bairro São José I - CEP 78080-560 - Fone: (65) 3661-1193 / 3661-9205 / 3661-5520 - Cuiabá - Mato Grosso - CNPJ: 02.319.491/0001-63
Laboratório: Rua Tremembé, nº 151 - Coophema - CEP 78085-190 - Fone/Fax: (65) 3681-7795 - Cuiabá - Mato Grosso - qualidade@analiticamt.com.br - www.analiticamt.com.br - CNPJ: 02.319.491-0002-44
Filial: Av. Imigrantes, nº 3.029 - Bairro Costa e Silva - CEP 76.803-651 - Porto Velho - Rondônia - Fone/Fax: (69) 3223-0302 - atendimentoro@analiticamt.com.br - CNPJ: 02.319.491/0003-25

Analítica
Ciência e Tecnologia
Ensaios Químicos & Controle da Qu
Água, Efluente, Combustível, Solo, Ar
Alimentos, Gás, Ar em Geral - Qualidade

CARTÓRIO AZEVÊDO BASTOS 1º OFÍCIO DE REGISTRO CIVIL DAS PESSOAS NATURAIS E TABELIONATO DE NOTAS - Código CNJ 06.870-9
Autenticação Digital
Cód. Autenticação: 5833170418012370676-26. Data: 17/04/2018 10:14:29
Selo Digital de Fiscalização Tipo Normal: C: AGT93131-BLOQ
Valor Total do Ato: R$ 4,23
Confira os dados do ato em: https://selodigital.tjpb.jus.br

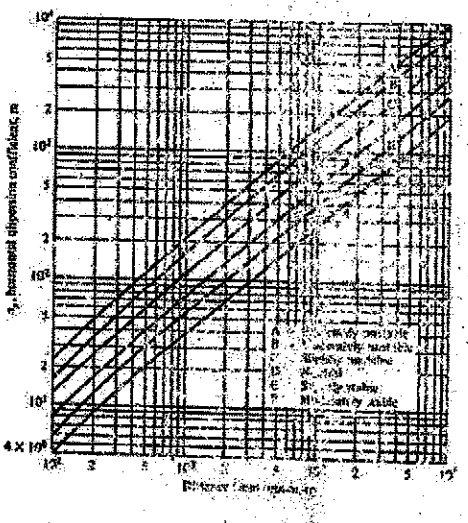

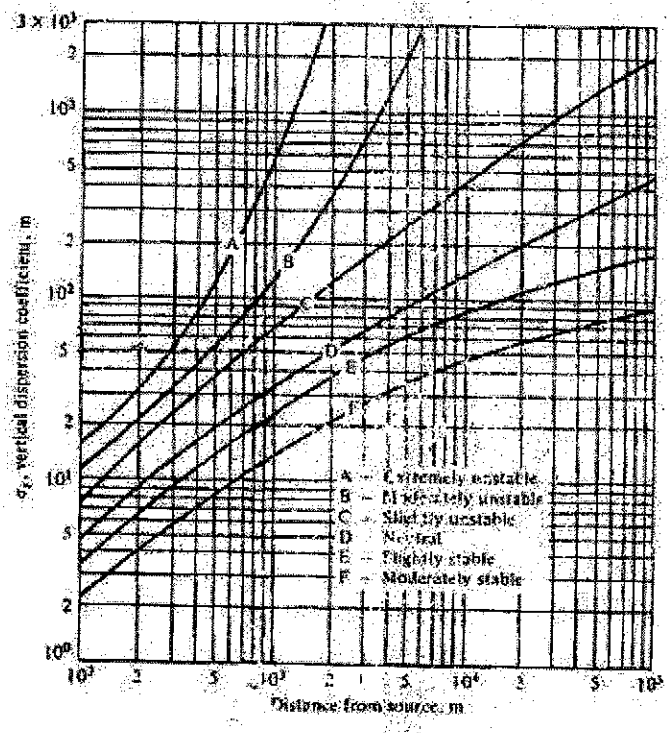

Ábacos para determinação dos coeficientes de dispersão horizontal (σ_y) e vertical (σ_z) segundo Pasquill-Gifford

Considerando que:

Um parâmetro importante para a dispersão dos poluentes na atmosfera e que pode ser obtido a partir do perfil térmico vertical é a altura da camada de mistura (ou altura da base da camada de inversão térmica) e sua persistência em função do tempo.

Escritório: Rua Quatro - Casa 14 - Bairro São José I - CEP 78080-500 - Fone: (65) 3661-1199 / 3661-9206 / 3661-5520 - Cuiabá - Mato Grosso - CNPJ: 02.319.491/0001-63
Laboratório: Rua Tremembé, nº 151 - Coophema - CEP 78085-190 - Fone/Fax: (65) 3661-7796 - Cuiabá - Mato Grosso - qualidade@analiticamt.com.br - www.analiticamt.com.br - CNPJ: 02.319.491/0002-44
Filial: Av. Imigrantes, nº 3.029 - Bairro Costa e Silva - CEP 76.803-651 - Porto Velho - Rondônia - Fone/Fax: (69) 3223-9322 - atendimentoro@analiticamt.com.br - CNPJ: 02.319.491/0003-25

CARTÓRIO AZEVÊDO BASTOS 1º OFÍCIO DE REGISTRO CIVIL DAS PESSOAS NATURAIS E TABELIONATO DE NOTAS – Código CNJ 06.876-0
Autenticação Digital
Cód. Autenticação: 583317041810123706 76-27; Data: 17/04/2018 10:14:23
Selo Digital de Fiscalização Tipo Normal C: AGT93330-GY94
Valor Total do Ato: R$ 4,23
Confira os dados do ato em: https://selodigital.tjpb.jus.br

SESAU-TO
Proc.:
Fls nº. 1638
Visto

Máxima concentração do poluente ao nível do solo:

$$\sigma_z = \frac{H}{\sqrt{2}} \qquad C_{(x,0,0)max} = \frac{0{,}117\,Q}{\overline{V}\,\sigma_y\,\sigma_z}$$

Com o valor de σ_z entra-se no ábaco e retira-se $x_{máx.}$. Com $x_{máx}$ calcula-se σ_y.

Os coeficientes de dispersão empregados nos modelos matemáticos foram obtidos experimentalmente, dependem do tempo de amostragem e dos períodos de emissão contínua utilizados nos experimentos. As concentrações calculadas com esses parâmetros devem ser corrigidas para os intervalos de tempo de interesse para o estudo. A fim de confrontar os valores calculados com os padrões de qualidade do ar os valores devem ser corrigidos para 04h00min.

A figura abaixo mostra que a concentração média num ponto tende a diminuir com o aumento do tempo de observação.

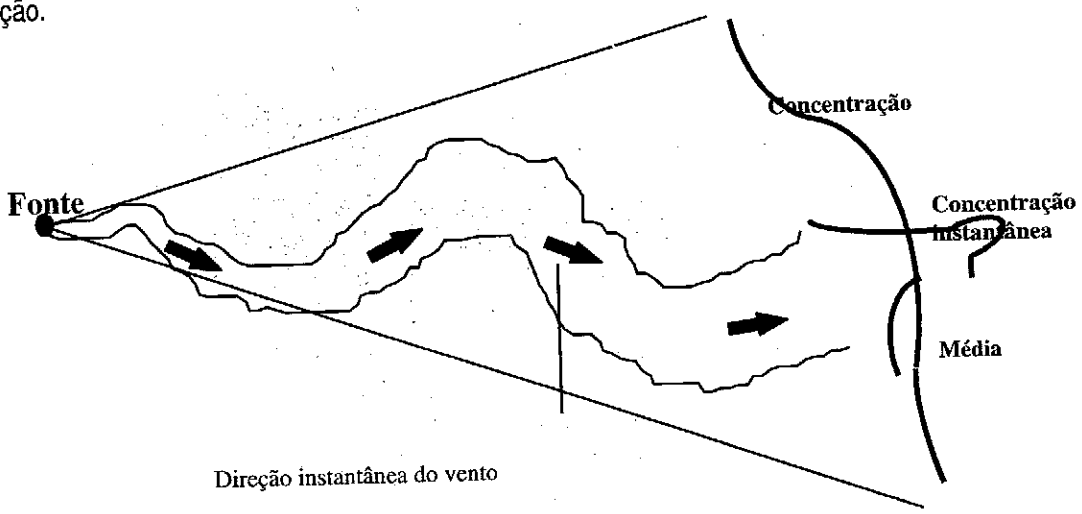

Escritório: Rua Quatro - Casa 14 - Bairro São José I - CEP 78080-560 - Fone: (65) 3661-1193 / 3661-9206 / 3661-5520 - Cuiabá - Mato Grosso - CNPJ: 02.319.491/0001-63
Laboratório: Rua Tremembé, nº 151 - Coophema - CEP 78085-190 - Fone/Fax: (65) 3661-7796 - Cuiabá - Mato Grosso - qualidade@analiticamt.com.br - www.analiticamt.com.br - CNPJ: 02.319.491-0002-44
Filial: Av. Imigrantes, nº 3.029 - Bairro Costa e Silva - CEP 76.803-651 - Porto Velho - Rondônia - Fone/Fax: (69) 3223-0302 - atendimentoro@analiticamt.com.br - CNPJ: 02.319.491/0003-25

Analítica
Ciência e Tecnologia
Ensaios Químicos & [illegible] da Qu
Água, Efluente, Combustível, Óleo Mineral, S
Alimentos, Gases em Geral e Outros
CARTÓRIO AZEVÊDO BASTOS 1º OFÍCIO DE REGISTRO CIVIL DAS PESSOAS NATURAIS E TABELIONATO DE NOTAS – Código CNJ 06.870-0
Autenticação Digital
Cód. Autenticação: 583317041810123706 76-28; Data: 17/04/2018 10:14:29
Selo Digital de Fiscalização Tipo Normal C: AGT93929-CZS4
Valor Total do Ato: R$ 4,23
Confira os dados do ato em: https://selodigital.tjpb.jus.br

Considerando que:

Os valores experimentais dos parâmetros de dispersão foram obtidos a partir de experimentos realizados em terreno aproximadamente plano com baixa rugosidade superficial. Estas condições contribuem para as diferenças verificadas entre os valores estimados das concentrações dos poluentes em determinado receptor e os observados.

A correção das concentrações calculadas pelos modelos para o intervalo de tempo de interesse para o estudo pode ser feita pela seguinte equação:

$$C_2 = C_1 \left(\frac{T_1}{T_2} \right)^p$$ onde,

C_2 = concentração do poluente corrigida para o intervalo de tempo de interesse (µg/m³);

C_1 = concentração do poluente calculada para o intervalo de tempo dos parâmetros de dispersão do modelo (µg/m³);

t_2 = intervalo de tempo de interesse;

t_1 = intervalo de tempo dos parâmetros de cálculo do modelo (10 minuto ou 1hr);

q = fator de correção que varia entre 0,20 e 0,30

$q = 0{,}25$ a $0{,}3$ para $1\text{ hora} < t_2 < 100\text{ horas}$

$q = 0{,}20$ para $t_2 < 1\text{ hora}$

Escritório: Rua Quatro - Casa 14 - Bairro São José I - CEP 78090-569 - Fone: (65) 3661-1103 / 3661-9206 / 3651-6520 - Cuiabá - Mato Grosso - CNPJ: 02.319.491/0001-63
Laboratório: Rua Tremembé, nº 151 - Coophema - CEP 78085-190 - Fone/Fax: (65) 3661-7795 - Cuiabá - Mato Grosso - analiticamt@analiticamt.com.br - www.analiticamt.com.br - CNPJ: 02.319.491/0002-44
Filial: Av. Imigrantes, nº 3.029 - Bairro Costa e Silva - CEP 76.803-651 - Porto Velho - Rondônia - Fone/Fax: (69) 3223-0302 - atendimentoro@analiticamt.com.br - CNPJ: 02.319.491/0003-25

CARTÓRIO AZEVÊDO BASTOS 1º OFÍCIO DE REGISTRO CIVIL DAS PESSOAS NATURAIS E TABELIONATO DE NOTAS – Código CNJ 06.870-0
Autenticação Digital
Cód. Autenticação: 583317041810123706 76-29; Data: 17/04/2018 10:14:23
Selo Digital de Fiscalização Tipo Normal C: AG193328 HIZU
Valor Total do Ato: R$ 4,23
Confira os dados do ato em: https://selodigital.tjpb.jus.br

SESAU-TO

Proc.:
Fls nº. 1639
Visto

Dados de campo:

Data da Leitura: 12, 13 e 14 / 04 / 2017

Horário da Leitura: 06h40 min às 19h40min

Umidade Relativa do Ar: 62% (média aritmética a cada intervalo de 60 minutos de leitura)

Temperatura: 28,2ºC (média aritmética a cada intervalo de 60 minutos de leitura)

Velocidades dos ventos: 5,8m/s (média aritmética a cada intervalo de 60 minutos de leitura)

Direção dos Ventos predominantes: Sul, com 60% de predominância nas 03 horas de leitura e Noroeste com 40% de predominância.

Técnico responsável: Engº Mackson Ronny D'Anunciação - CREA: 12019487-20

Acompanhante: Biolª Kelly Araújo – CRBio: 97899/01-D

Kelly Araújo da Silva
Biologa Responsável
CRBio: 97899/01-D
CTF: 6102098

Mackson R. D'Anunciação
Engº Sanitarista - Ambiental
Técnico Responsável
CREA 12019487/D

Analítica
Ciência e Tecnologia
Ensaios Químicos & Consultoria Ambiental
Água, Efluente, Combustível, Solo, Alimentos
Alimentos, Gráficos, Bebidas e Agrotóxicos

CARTÓRIO AZEVEDO BASTOS 1º OFÍCIO DE REGISTRO CIVIL DAS PESSOAS NATURAIS E TABELIONATO DE NOTAS – Código CNJ 06.870-0
Autenticação Digital
Confira os dados do ato em: https://selodigital.tjpb.jus.br

Visto

Laudos 01 – Resultados de Densidade de Fumaça a 300 m. do Ponto Fixo

Coordenadas / PT Cardeal		Distancia do Fixo / Altitude	Densidade da Fumaça	Concentração CO / CO_2 (PPM)
Norte	**03° 55'26.2" S / 38°29'40.6" O**	300 m / 977 m alt.	< 10%	10/9
Sul	**03° 55'26.3" S / 38°29'40.7" O**	300 m / 948 m alt.	< 10%	10/2
Leste	**03° 55'26.4" S / 38°29'40.8" O**	300 m / 961 m alt.	< 10%	10/7
Oeste	**03° 55'26.5" S / 38°29'40.9" O**	300 m / 954 m alt.	< 10%	10/1
Branco	**03° 55'28.3" S / 38°29'45.1" O**	1.500 m / 960 alt.	< 10%	<1/1

Laudos 02 – Resultados de Densidade de Fumaça a 600 m. do Ponto Fixo

Coordenadas / PT Cardeal		Distancia do Fixo / Altitude	Densidade da Fumaça	Concentração CO / CO_2 (PPM)
Norte	**03° 55'26.6" S / 38°29'41.0" O**	600 m / 985 m alt.	< 10%	10/4
Sul	**03° 55'26.7" S / 38°29'41.1" O**	600 m / 946 m alt.	< 10%	10/4
Leste	**03° 55'26.8" S / 38°29'41.2" O**	600 m / 968 m alt.	< 10%	10/6
Oeste	**03° 55'26.9" S / 38°29'41.3" O**	600 m / 952 m alt.	< 10%	10/1
Branco	**03° 55'30.1" S / 38°29'42.2" O**	1.500 m / 960 alt.	< 10%	<1/1

Laudos 03 – Resultados de Densidade de Fumaça a 900 m. do Ponto Fixo

Coordenadas / PT Cardeal		Distancia do Fixo / Altitude	Densidade da Fumaça	Concentração CO / CO_2 (PPM)
Norte	**03° 55'27.0" S / 38°29'41.4" O**	900 m / 969 m alt.	< 10%	9/2
Sul	**03° 55'27.1" S / 38°29'41.5" O**	900 m / 946 m alt.	< 10%	9/1
Leste	**03° 55'27.2" S / 38°29'41.6" O**	900 m / 968 m alt.	< 10%	9/1
Oeste	**03° 55'27.3" S / 38°29'41.7" O**	900 m / 947 m alt.	< 10%	8/4
Branco	**03° 55'31.1" S / 38°29'43.8" O**	1.500 m / 960 alt.	< 10 %	<1/1

Diagnóstico: Satisfatório e enquadra – se na legislação Ambiental Federal – Resolução CONAMA 03

Kelly Arruda da Silva
Química Responsável
CRQ-IV 23200

Maciara R. D. D'Annunciação
Engª. Sanitarista - Ambiental
Química Responsável
CRQ 16301524 / DRA 12013/94735

Escritório: Rua Quatro - Casa 14 - Bairro São José I - CEP 78080-560 - Fone: (65) 3661-1150 / 3661-9206 / 3661-5526 - Cuiabá - Mato Grosso - CNPJ: 02.319.491/0001-63
Laboratório: Rua Tremembé, nº 151 - Coophema - CEP 78085-190 - Fone/Fax: (65) 3661-7796 - Cuiabá - Mato Grosso - qualidade@analiticamt.com.br - www.analiticamt.com.br - CNPJ: 02.319.491-0002-44
Filial: Av. Imigrantes, nº 3.029 - Bairro Costa e Silva - CEP 76.803-651 - Porto Velho - Rondônia - Fone/Fax: (69) 3223-0302 - atendimentoro@analiticamt.com.br - CNPJ: 02.319.491/0003-25

CARTÓRIO AZEVÊDO BASTOS 1º OFÍCIO DE REGISTRO CIVIL DAS PESSOAS NATURAIS E TABELIONATO DE NOTAS – Código CNJ 06.870-0
Autenticação Digital
Cód. Autenticação: 583317041810123706 76-31; Data: 17/04/2018 10:14:23
Selo Digital de Fiscalização Tipo Normal C: AGT93926-UO2K
Valor Total do Ato: R$ 4,23
Confira os dados do ato em: https://selodigital.tjpb.jus.br

SESAU-TC

Monitoramento da Qualidade do Ar Exterior / Dispersão

Cliente: **LIMP – TUDO SERVIÇOS DE LIMPEZA E CONSERVAÇÃO LTDA-APP**
Data da Coleta: **12 a 14/04/2017**
Responsável pela Coleta: **Engº Mackson D'Anunciação**
Acompanhante: **Biolª Kelly Araújo**

Proc.:
Fls nº. 1640
Visto

QUADRO 01 – Resultados Analíticos de Poluentes atmosféricos 300 m. do Ponto Fixo

Ponto amostrado	Cardeal	HCL (PPM)	SO_2(ppm)	CH_4(PPM)	Material Particulado (PPM)	NO_X (PPM)	O_2 atm. (%)
03° 55'26.2" S / 38°29'40.6" O	300 m / 977 m alt.	0,01	2	4	10	1	15,9
03° 55'26.3" S / 38°29'40.7" O	300 m / 948 m alt.	<0,01	2	4	9	1	15,6
03° 55'26.4" S / 38°29'40.8" O	300 m / 961 m alt.	0,00	2	4	10	1	16,4
03° 55'26.5" S / 38°29'40.9" O	300 m / 954 m alt.	0,00	1	2	6	1	18,7
03° 55'28.3" S / 38°29'45.1" O	1.500 m / 960 alt.	0,00	<1	<1	<1	<1	18,3

QUADRO 02 – Resultados Analíticos de Poluentes atmosféricos 600 m. do ponto fixo

Ponto amostrado	Cardeal	HCL (PPM)	SO_2(PPM)	CH_4(PPM)	Material Particulado (PPM)	NO_X (PPM)	O 2 atm. (%)
03° 55'26.6" S / 38°29'41.0" O	600 m / 985 m alt.	0,01	1	3	7	1	19,3
03° 55'26.7" S / 38°29'41.1" O	600 m / 946 m alt.	<0,01	1	3	7	1	19,1
03° 55'26.8" S / 38°29'41.2" O	600 m / 968 m alt.	0,00	1	3	4	1	18,4
03° 55'26.9" S / 38°29'41.3" O	600 m / 952 m alt.	0,00	1	1	1	1	18,7
03° 55'30.1" S / 38°29'42.2" O	1.500 m / 960 alt.	0,00	<1	<1	<1	<1	17,9

QUADRO 03 – Resultados Analíticos de Poluentes atmosféricos 900 m. do ponto fixo

Ponto amostrado	Cardeal	HCL (PPM)	SO_2(PPM)	CH_4(PPM)	Material Particulado (PPM)	NO_X (PPM)	O 2 atm. (%)
03° 55'27.0" S / 38°29'41.4" O	900 m / 969 m alt.	0,01	<1	<1	3	<1	17,4
03° 55'27.1" S / 38°29'41.5" O	900 m / 946 m alt.	0,01	1	1	2	<1	16,8
03° 55'27.2" S / 38°29'41.6" O	900 m / 968 m alt.	0,00	1	1	3	<1	16,5
03° 55'27.3" S / 38°29'41.7" O	900 m / 947 m alt.	0,00	<1	<1	<1	<1	18,8
03° 55'31.1" S / 38°29'43.8" O	1.500 m / 960 alt.	0,00	<1	<1	<1	<1	18,1

Diagnóstico: Satisfatório e enquadra-se na Legislação Ambiental Federal – Resolução CONAMA 03.

Kelly Araújo da Silva
Biologa Responsável
CRBio: 072890/01-D
CTF: 6102095

Mackson R. G. D'Anunciação
Engº Sanitarista - Ambiental
Técnico Responsável
CPF 16300024 / CREA 120194872D

Escritório: Rua Quatro - Casa 14 - Bairro São José I - CEP 78080-560 - Fone: (65) 3661-1193 / 3661-9206 / 3661-5520 - Cuiabá - Mato Grosso - CNPJ: 02.319.491/0001-63
Laboratório: Rua Tremembé, nº 151 - Coophema - CEP 78085-190 - Fone/Fax: (65) 3661-7796 - Cuiabá - Mato Grosso - qualidade@analiticamt.com.br - www.analiticamt.com.br - CNPJ: 02.319.491/0002-44
Filial: Av. Imigrantes, nº 3.029 - Bairro Costa e Silva - CEP 76.803-651 - Porto Velho - Rondônia - Fone/Fax: (69) 3223-0302 - atendimentoro@analiticamt.com.br - CNPJ: 02.319.491/0003-25

Analítica
Ciência e Tecnologia
Ensaios Químicos & Controle da Qu...
Água, Efluente, Combust... Solo / Lodo / Aterro
Alimentos, Grãos, Animal e Oleaginosa

CARTÓRIO AZEVÊDO EASTOS 1º OFÍCIO DE REGISTRO CIVIL DAS PESSOAS NATURAIS E TABELIONATO DE NOTAS – Código CNJ 06.870-0
Autenticação Digital
Cód. Autenticação: 58331.04181012370676-32. Data: 17/04/2018 10:14:28
Selo Digital de Fiscalização Tipo Normal C: AGT93325-K7ZC.
Valor Total do Ato: R$ 4,23
Confira os dados do ato em: https://selodigital.tjpb.jus.br

Parecer Técnico 01

De acordo com os cálculos apresentados anteriormente em função da simulação matemática do Teste de Queima, atestamos que:

A comparação entre as frações molares de ***VOC's, NO_x e Material Particulado*** e a reação S/F do incinerador localizado na **Rua Neuza Freitas de Sa, nº 513 - Parque Industrial Jabuti** município de **Eusébio** Razão social: **Limp – Tudo Serviços de Limpeza e Conservação Ltda.** Apresenta as seguintes concentrações calculadas:

Relação S/F	X (VOC´s)	Y (NO_2)	Z (material particulado)
1	0,00870	$9,2.10^{-08}$	0,00820
2	0,00860	$9,2.10^{-09}$	0,00810
3	0,00820	$9,2.10^{-09}$	0,00770
4	0,00820	$9,0.10^{-08}$	0,00740
5	0,00760	$3,1.10^{-07}$	0,00690
6	0,00720	$2,2.10^{-07}$	0,00650
7	0,00680	$2,2.10^{-07}$	0,00610
8	0,00620	$2,2.10^{-06}$	0,00580

Com os resultados encontrados observa-se que existem parâmetros de grande relevância no processo de absorção de gases com reação química, principalmente na absorção de Compostos Orgânicos Voláteis (VOC´s), onde *a concentração de dioxina e furanos (compostos orgânicos oriundos da reação térmica envolvendo substâncias organoclorados de RSS) são dissipadas em concentração insignificantes e a Pluma apresenta condições neutras e perfil super adiabático de aspecto Lofting. A temperatura ideal de queima para este Resíduo foi de 810º C.*

Na combustão dos resíduos industriais, com concentração de compostos orgânicos oleosos e betuminosos, há pequenos picos de emissão de particulados que não comprometeram a neutralidade da pluma, que apresenta perfil super adiabático de aspecto lofting. A temperatura ideal de queima para este Resíduo foi de 840º C.

Nos demais resíduos não há variação de concentração no fluxo da pluma, considerando instantânea a dispersão desses poluentes. Consideramos a temperatura de 940ºC a 970ºC como estabilidade térmica de autocombustão.

Kelly Arruda da Silva
Biólogo Responsável
CRBio 61052/06

Macksen S. D'Annunciação
Engº Sanitarista - Ambiental
Técnico Responsável
CREA 120145720

Escritório: Rua Quatro - Casa 14 - Bairro São José I - CEP 78030-560 - Fone: (65) 3661-1193 / 3661-9208 / 3661-5520 - Cuiabá - Mato Grosso - CNPJ: 02.319.491/0001-63
Laboratório: Rua Tremembé, nº 151 - Coophema - CEP 78065-190 - Fone/Fax: (65) 3661-7796 - Cuiabá - Mato Grosso - qualidade@analiticamt.com.br - www.analiticamt.com.br - CNPJ: 02.319.491-0002-44
Filial: Av. Imigrantes, nº 3.029 - Bairro Costa e Silva - CEP 76.803-651 - Porto Velho - Rondônia - Fone/Fax: (69) 3223-0302 - atendimentoro@analiticamt.com.br - CNPJ: 02.319.491/0003-25

CARTÓRIO AZEVÊDO BASTOS 1º OFÍCIO DE REGISTRO CIVIL DAS PESSOAS NATURAIS E TABELIONATO DE NOTAS – Código CNJ 06.879-0
Autenticação Digital
Cód. Autenticação: 583317041810123706 76-33; Data: 17/04/2018 10:14:29
Selo Digital de Fiscalização Tipo Normal C: AGT93124-73CJ
Valor Total do Ato: R$ 4,23
Confira os dados do ato em: https://selodigital.tjpb.jus.br

SESAU-TO
Proc.:
Fls nº. 1691
Visto

12 - Certificados de Análises Físicos Químicos

Conforme Resolução CONAMA 03, de 28 de Junho de 1990 combinados com a Resolução CONAMA 316 de 29 de Outubro de 2002.

Escritório: Rua Quatro - Casa 14 - Bairro São José I - CEP 78080-560 - Fone: (65) 3661-1193 / 3661-9206 / 3661-5520 - Cuiabá - Mato Grosso - CNPJ: 02.319.491/0001-63
Laboratório: Rua Tremembé, nº 151 - Coophema - CEP 78065-190 - Fone/Fax: (65) 3661-7796 - Cuiabá - Mato Grosso - qualidade@analiticamt.com.br - www.analiticamt.com.br - CNPJ: 02.319.491-0002-44
Filial: Av. Imigrantes, nº 3.029 - Bairro Costa e Silva - CEP 76.803-651 - Porto Velho - Rondônia - Fone/Fax: (69) 3223-0302 - atendimentoro@analiticamt.com.br - CNPJ: 02.319.491/0003-25

Analítica
Ciência e Tecnologia

Ensaios Químicos & Controle da Qu
Água, Efluente, Combustível, Solo, Adubo, I
Alimentos, Grãos em Geral e Qualidade

CARTÓRIO AZEVEDO BASTOS 1º OFÍCIO DE REGISTRO CIVIL DAS PESSOAS NATURAIS E TABELIONATO DE NOTAS – Código CNJ 06.870-0
Autenticação Digital
Cód. Autenticação: 5833170418101237067 6-34; Data: 17/04/2018 10:14:29
Selo Digital de Fiscalização Tipo Normal C: AGT93328-6RMZ;
Valor Total do Ato: R$ 4,23
Confira os dados do ato em: https://selodigital.tjpa.jus.br

Interessado: **LIMP – TUDO SERVIÇOS DE LIMPEZA E CONSERVAÇÃO LTDA – EPP**
Localidade: **Rua: Neuza Freitas de Sa, nº 513 – Parque Industrial Jabuti**
Município: **Santo Antônio do Descoberto – GO**
Natureza da Amostra: **Efluente Gasoso – Incinerador - Modelo: RGL 600 SE - Fabricante: Luftech**
Data da Coleta: **12 a 14/04/2017**
Local da Coleta: **Rua: Neuza Freitas de Sa, nº 513 – Parque Industrial Jabuti**
Coordenadas Geográficas: **03°55' 26.1" S / 38° 29' 40.5" O**
Responsável Pela Coleta: **Engº Mackson D'Anunciação**
Acompanhante: **Biolª Kelly Araújo**
Chuvas nas últimas 24 horas: **Não**
Resultados da Emissão Atmosférica – Saída da Chaminé
Dados de Coleta – 1ª Coleta / Amostragem

Temperatura (ºC): **27,4**	Incerteza Expandida – MP (%): **1,2**
Velocidade (m/s): **5,2 m/s – Sul**	Umidade (% vol.): **26,0**
Isocinética (%): **97**	Horário: **06h40min – 19h30min**
Laboratório: **323B /2017**	Protocolo: **17.4567/2017**

(*) Os dados de coleta abaixo se referem aos estudos ininterruptos.

Identificação da Coleta: **Incinerador em Funcionamento – Amostra 01**

Ensaios	Unidade	Método	Norma Técnica	V.M. P (*)	Resultados	Interpretação		
						Aceitável	Alerta	Reprovado
HCl / Cl_2	mg/Nm³	Cromatografia gasosa	CETESB L 9.231	< 0,50	0,24	X		
HF	mg/Nm³	Cromatografia gasosa	CETESB L 9.231	< 0,25	0,09	X		
Dioxinas Furanos	ng/Nm³	Cromatografia gasosa	US EPA method 23	< 0,50	0,22	X		
Chumbo (Pb)	mg/Nm³	IV nd	US EPA method 29	< 7	2	X		
Material particulado (1)	mg/Nm³	agv	US EPA method 5	< 70	50	X		
Mercúrio (Hg)	mg/Nm³	IV nd	US EPA method 29	< 28	16	X		
Dióxido de Enxofre (SO_2)	mg/Nm³	IV nd	IEC 1000-4-11	< 280	97	X		
Dióxido de Carbono (CO_2)	mg/Nm³	IV nd	IEC 1000-4-11	< 100	63	X		
Monóxido de Carbono (CO)	mg/Nm³	IV nd	IEC 1000-4-11	< 100	72	X		
Oxigênio Combustível (O_2)	%	IV nd	IEC 1000-4-11	> 7,0	8,3	X		
Oxidos de Azoto (NO_x)	mg/Nm³	quimiluminescência	IEC 1000-4-11	< 560	310	X		
Carbono Orgânico Total (TOC)	mg/Nm³	IV nd	IEC 1000-4-11	< 100	78	X		
Fumaça	mg/Nm³	Refletância	IEC 1000-4-11	< 100	52	X		
Compostos Orgânicos Voláteis (VOC's)	mg/Nm³	Cromatografia gasosa	US EPA 8260	< 80	47	X		
Metano (CH_4)	mg/Nm³	Cromatografia gasosa	IEC 1000-4-11	< 100	58	X		
Propano (C_3H_8)	mg/Nm³	Cromatografia gasosa	IEC 1000-4-11	< 20	9	X		
Cádmio (Cd) Mercúrio (Hg) Tálio (Tl) (classe 1)	mg/Nm³	IV nd	US EPA method 29	< 0,28	0,10	X		
Arsênio (As) Cobalto (Co) Níquel (Ni) Telúrio (Te) Selênio (Se) (classe 2)	mg/Nm³	IV nd	US EPA method 29	< 1,4	0,9	X		

(1) partículas totais em suspensão
Agv = Amostrador de grandes volumes
IV nd = Infravermelho não dispersivo
(*) Valores orientadores para uma jornada média de 08 horas de funcionamento (emissão atmosférica).
Fonte: Resolução CONAMA 3 , de 28 de Junho de 1990 combinado com a Resolução CONAMA 316 de 29 de Outubro de 2002.

Mackson R. D'Anunciação
Eng. Controle e Qualidade Ambiental
Técnico Responsável
CREA 15306/D / CTF 1201548720

Cuiabá – MT; 28 de abril de 2017.

Kelly Araújo da Silva
Biólogo Responsável
CRBio: 92299/01-D
CTF: 6102885

Escritório: Rua Quatro - Casa 14 - Bairro São José I - CEP 78080-580 - Fone: (65) 3661-1193 / 3661-9206 / 3661-5520 - Cuiabá - Mato Grosso - CNPJ: 02.319.491/0001-63
Laboratório: Rua Tremembé, nº 151 - Coophema - CEP 78085-190 - Fone/Fax: (65) 3661-7796 - Cuiabá - Mato Grosso - qualidade@analiticamt.com.br - www.analiticamt.com.br - CNPJ: 02.319.491/0002-44
Filial: Av. Imigrantes, nº 3.029 - Bairro Costa e Silva - CEP 76.803-651 - Porto Velho - Rondônia - Fone/Fax: (69) 3223-0302 - atendimentoro@analiticamt.com.br - CNPJ: 02.319.491/0003-25

CARTÓRIO AZEVÊDO BASTOS 1º OFÍCIO DE REGISTRO CIVIL DAS PESSOAS NATURAIS E TABELIONATO DE NOTAS – Código CNJ 06.870-0
Autenticação Digital
Cód. Autenticação: 583317041810123706 76-35, Data: 17/04/2018 10:14:23
Selo Digital de Fiscalização Tipo Normal C: AGT93322-QHUZ
Valor Total do Ato: R$ 4,23
Confira os dados do ato em: https://selodigital.tjpb.jus.br

Laboratório: 323B/2017 Protocolo: 17.[illegible] SESAU-TO

Proc.:
Fls nº. 1642
Visto

Continuação: **Amostra 01**

Antimônio (Sb) Cumbo (Pb) Cromo (Cr) Cianetos (CN) Cobre (Cu) Estanho (Sn) Fluoretos (F) Manganês (Mn) Platina (Pt) Paládio (Pd) Ródio (Rh) Vanádio (V)	(classe 3)	mg/Nm³	Fotometria de chama	US EPA method 29	< 7	3	X		

(1) partículas totais em suspensão
Agv = Amostrador de grandes volumes IV nd =
Infravermelho não dispersivo
(*) Valores orientadores para uma jornada média de 08 horas de funcionamento (emissão atmosférica).
Fonte: Resolução CONAMA 3 , de 28 de Junho de 1990 combinado com a Resolução CONAMA 316 de 29 de Outubro de 2002.

Quadro A – Resultados Analíticos Complementares

DIOXINAS	FTEQ	RESULTADOS (ng/Nm³)
mono-, di-, e tri-CDDs (mono-, di- e tri-cloro-dibenzo-p-dioxinas)	0	ND
2,3,7,8 - TCDD (tetracloro-dibenzo-p-dioxina)	1	0,18
outros TCDDs (tetracloros-dibenzo-p-dioxinas)	0	ND
1,2,3,7,8 - PeCDD (pentacloro-dibenzo-p-dioxina)	0,5	ND
outros PeCDDs (pentacloros-dibenzo-p-dioxinas)	0	ND
1,2,3,4,7,8 - HxCDD (hexacloro-dibenzo-p-dioxina)	0,1	ND
1,2,3,6,7,8 - HxCDD (hexacloro-dibenzo-p-dioxina)	0,1	ND
1,2,3,7,8,9 - HxCDD (hexacloro-dibenzo-p-dioxina)	0,1	ND
outros HxCDDs (hexacloros-dibenzo-p-dioxinas)	0	ND
1,2,3,4,6,7,8 - HpCDD (heptacloro-dibenzo-p-dioxina)	0,01	ND
outros HpCDDs (heptacloros-dibenzo-p-dioxinas)	0	ND
OCDD (octacloro-dibenzo-p-dioxina)	0,001	ND
FURANOS	**FTEQ**	**RESULTADOS (ng/Nm³)**
mono-, di-, tri-CDFs (mono-, di- e tri-cloros-dibenzofuranos)	0	ND
2,3,7,8 - TCDF (tetracloro-dibenzofurano)	0,1	0,04
outros TCDFs (tetracloros-dibenzofuranos)	0	ND
1,2,3,7,8 - PeCDF (pentacloro-dibenzofurano)	0,05	ND
2,3,4,7,8 - PeCDF (pentacloro-dibenzofurano)	0,5	ND
outros PeCDDs (pentacloros-dibenzofuranos)	0	ND
1,2,3,4,7,8 - HxCDF (hexacloro-dibenzofurano)	0,1	ND
1,2,3,6,7,8 - HxCDF (hexacloro-dibenzofurano)	0,1	ND
1,2,3,7,8,9 - HxCDF (hexacloro-dibenzofurano)	0,1	ND
2,3,4,6,7,8 - HxCDF (hexacloro-dibenzofurano)	0,1	ND
outros HxCDFs (hexacloros-dibenzofuranos)	0	ND
1,2,3,4,6,7,8 - HpCDF (heptacloro-dibenzofurano)	0,01	ND

(---) Não analisado
ND: Não Detectado

Macksen R. D. D'Alencastro
Engº Sanitarista - Ambiental
Químico Responsável
CRQ 16206024 / CREA 120156720

Kelly Araújo da Silva
Biólogo Responsável
CRBio: 075699/01-D
CTF: 6102098

Cuiabá – MT; 28 de abril de 2017.

Escritório: Rua Quatro - Casa 14 - Bairro São José I - CEP 78080-560 - Fone: (65) 3661-1193 / 3661-9286 / 3661-5526 - Cuiabá - Mato Grosso - CNPJ: 02.319.491/0001-63
Laboratório: Rua Tremembé, nº 151 - Coophema - CEP 78085-190 - Fone/Fax: (65) 3661-7796 - Cuiabá - Mato Grosso - qualidade@analiticamt.com.br - www.analiticamt.com.br - CNPJ: 02.319.491-0002-44
Filial: Av. Imigrantes, nº 3.029 - Bairro Costa e Silva - CEP 76.803-651 - Porto Velho - Rondônia - Fone/Fax: (69) 3223-0362 - atendimentopvo@analiticamt.com.br - CNPJ: 02.319.491/0003-25

Analítica
Ciência e Tecnologia
Ensaios Químicos & Controle da Qu
Água, Efluente, Combustível, Solo, Adubo, N
Alimentos, Grãos em Geral e Qualidade

CARTÓRIO AZEVÊDO BASTOS 1º OFÍCIO DE REGISTRO CIVIL DAS PESSOAS NATURAIS E TABELIONATO DE NOTAS – Código CNJ 06.070-0
Autenticação Digital
Cód. Autenticação: 583317041810123706 76-36; Data: 17/04/2018 10:14:28
Selo Digital de Fiscalização Tipo Normal C: AG133321-2E50
Valor Total do Ato: R$ 4,23
Confira os dados do ato em: https://selodigital.tjpb.jus.br

Interessado: **LIMP – TUDO SERVIÇOS DE ÇIMPEZA E CONSERVAÇÃO**
Localidade: **Rua: Neuza Freitas de Sa, nº 513 – Parque Industrial Jabuti**
Município: **Eusébio - CE**
Natureza da Amostra: **Efluente Gasoso – Incinerador - Modelo: RGL 600 SE - Fabricante: Luftech**
Data da Coleta: **12 a 14/04/2017**
Local da Coleta: **Rua: Neuza Freitas de Sa, nº 513 – Parque Industrial Jabuti**
Coordenadas Geográficas: **03°55' 26.1" S / 38° 29' 40.5" O**
Responsável Pela Coleta: **Engº Mackson D'Anunciação**
Acompanhante: **Biolª Kelly Araújo**
Chuvas nas últimas 24 horas: **Não**
Resultados da Emissão Atmosférica – Saída da Chaminé
Dados de Coleta – 2ª Coleta / Amostragem

Temperatura (ºC): **28,6**	Incerteza Expandida – MP (%): **3,9**
Velocidade (m/s): **5,6 m/s – Sul**	Umidade (% vol.): **31,0**
Isocinética (%): **99**	Horário: **07h10min – 16h50min**
Laboratório: **324B / 2017**	Protocolo: **17.4567/2017**

(*) Os dados de coleta abaixo se referem aos estudos ininterruptos.

Identificação da Coleta: **Incinerador em Funcionamento- Amostra 02**

Ensaios	Unidade	Método	Norma Técnica	V.M. P (*)	Resultados	Interpretação		
						Aceitável	Alerta	Reprovado
HCl / Cl_2	mg/Nm³	Cromatografia gasosa	CETESB L 9.231	< 0,50	0,26	X		
HF	mg/Nm³	Cromatografia gasosa	CETESB L 9.231	< 0,25	0,13	X		
Dioxinas Furanos	ng/Nm³	Cromatografia gasosa	US EPA method 23	< 0,50	0,29	X		
Chumbo (Pb)	mg/Nm³	IV nd	US EPA method 29	< 7	4	X		
Material particulado (1)	mg/Nm³	agv	US EPA method 5	< 70	26	X		
Mercúrio (Hg)	mg/Nm³	IV nd	US EPA method 29	< 28	19	X		
Dióxido de Enxofre (SO_2)	mg/Nm³	IV nd	IEC 1000-4-11	< 280	210	X		
Dióxido de Carbono (CO_2)	mg/Nm³	IV nd	IEC 1000-4-11	< 100	87	X		
Monóxido de Carbono (CO)	mg/Nm³	IV nd	IEC 1000-4-11	< 100	84	X		
Oxigênio Combustível (O_2)	%	IV nd	IEC 1000-4-11	> 7,0	8,2	X		
Óxidos de Azoto (NO_x)	mg/Nm³	quimiluminescência	IEC 1000-4-11	< 560	246	X		
Carbono Orgânico Total (TOC)	mg/Nm³	IV nd	IEC 1000-4-11	< 100	46	X		
Fumaça	mg/Nm³	Refletância	IEC 1000-4-11	< 100	62	X		
Compostos Orgânicos Voláteis (VOC's)	mg/Nm³	Cromatografia gasosa	US EPA 8260	< 80	36	X		
Metano (CH_4)	mg/Nm³	Cromatografia gasosa	IEC 1000-4-11	< 100	53	X		
Propano (C_3H_8)	mg/Nm³	Cromatografia gasosa	IEC 1000-4-11	< 20	11	X		
Cádmio (Cd) Mercúrio (Hg) (classe 1) Tálio (Tl)	mg/Nm³	IV nd	US EPA method 29	< 0,28	0,11	X		
Arsênio (As) Cobalto (Co) Níquel (Ni) (classe 2) Telúrio (Te) Selênio (Se)	mg/Nm³	IV nd	US EPA method 29	< 7	3	X		

(1) partículas totais em suspensão
Agv = amostrador de grandes volumes
IV nd = Infravermelho não dispersivo
(*) Valores orientadores para uma jornada média de 08 horas de funcionamento (emissão atmosférica).
Fonte: Resolução CONAMA 3 , de 28 de Junho de 1990 combinado com a Resolução CONAMA 316 de 29 de Outubro de 2002

Kelly Araújo da Silva
Biologa Responsável
CRBio: 87589/01-D
CTF: 6100095

Mackson R. D. D'Anunciação
Engº Sanitarista - Ambiental
Químico Responsável
CRQ 16350624 / CREA 12019-D/TO

Cuiabá – MT; 28 de abril de 2017.

Escritório: Rua Quatro - Casa 14 - Bairro São José I - CEP 78080-560 - Fone: (65) 3661-1193 / 3661-9206 / 3661-5520 - Cuiabá - Mato Grosso - CNPJ: 02.319.491/0001-63
Laboratório: Rua Tremembé, nº 151 - Coophema - CEP 78085-130 - Fone/Fax: (65) 3661-7796 - Cuiabá - Mato Grosso - qualidade@analiticamt.com.br - www.analiticamt.com.br - CNPJ: 02.319.491-0002-44
Filial: Av. Imigrantes, nº 3.029 - Bairro Costa e Silva - CEP 76.803-651 - Porto Velho - Rondônia - Fone/Fax: (69) 3223-0302 - atendimentoro@analiticamt.com.br - CNPJ: 02.319.491/0003-25

CARTÓRIO AZEVÊDO BASTOS 1º OFÍCIO DE REGISTRO CIVIL DAS PESSOAS NATURAIS E TABELIONATO DE NOTAS – Código CNJ 06.879-0
Autenticação Digital
Cód. Autenticação: 58331704181012370676-37; Data: 17/04/2018 10:14:28
Selo Digital de Fiscalização Tipo Normal C: AGT93320-MRWW
Valor Total do Ato: R$ 4,23
Confira os dados do ato em: https://selodigital.tjpc.jus.br

Laboratório: 324B /2017 | Protocolo: 17.4

SESAU-TO
Proc.:
Fls nº. 1643
Visto

Continuação: **Amostra 02**

Antimônio (Sb) Cumbo (Pb) Cromo (Cr) Cianetos (CN) Cobre (Cu) Estanho (Sn) (classe 3) Fluoretos (F) Manganês (Mn) Platina (Pt) Paládio (Pd) Ródio (Rh) Vanádio (V)	mg/Nm³	Fotometria de chama	US EPA method 29	<7	4	X		

(¹) partículas totais em suspensão
Agv = Amostrador de grandes volumes IV nd =
Infravermelho não dispersivo
(*) Valores orientadores para uma jornada média de 08 horas de funcionamento (emissão atmosférica).
Fonte: Resolução CONAMA 3 , de 28 de Junho de 1990 combinado com a Resolução CONAMA 316 de 29 de Outubro de 2002.

Quadro A – Resultados Analíticos Complementares: Amostra 02

DIOXINAS	FTEQ	RESULTADOS (ng/Nm³)
mono-, di-, e tri-CDDs (mono-, di- e tri-cloro-dibenzo-p-dioxinas)	0	ND
2,3,7,8 - TCDD (tetracloro-dibenzo-p-dioxina)	1	0,20
outros TCDDs (tetracloros-dibenzo-p-dioxinas)	0	ND
1,2,3,7,8 - PeCDD (pentacloro-dibenzo-p-dioxina)	0,5	ND
outros PeCDDs (pentacloros-dibenzo-p-dioxinas)	0	ND
1,2,3,4,7,8 - HxCDD (hexacloro-dibenzo-p-dioxina)	0,1	ND
1,2,3,6,7,8 - HxCDD (hexacloro-dibenzo-p-dioxina)	0,1	ND
1,2,3,7,8,9 - HxCDD (hexacloro-dibenzo-p-dioxina)	0,1	ND
outros HxCDDs (hexacloros-dibenzo-p-dioxinas)	0	ND
1,2,3,4,6,7,8 - HpCDD (heptacloro-dibenzo-p-dioxina)	0,01	ND
outros HpCDDs (heptacloros-dibenzo-p-dioxinas)	0	ND
OCDD (octacloro-dibenzo-p-dioxina)	0,001	ND
FURANOS	**FTEQ**	**RESULTADOS (ng/Nm³)**
mono-, di-, tri-CDFs (mono-, di- e tri-cloros-dibenzofuranos)	0	ND
2,3,7,8 - TCDF (tetracloro-dibenzofurano)	0,1	ND
outros TCDFs (tetracloros-dibenzofuranos)	0	ND
1,2,3,7,8 - PeCDF (pentacloro-dibenzofurano)	0,05	ND
2,3,4,7,8 - PeCDF (pentacloro-dibenzofurano)	0,5	ND
outros PeCDDs (pentacloros-dibenzofuranos)	0	ND
1,2,3,4,7,8 - HxCDF (hexacloro-dibenzofurano)	0,1	ND
1,2,3,6,7,8 - HxCDF (hexacloro-dibenzofurano)	0,1	0,09
1,2,3,7,8,9 - HxCDF (hexacloro-dibenzofurano)	0,1	ND
2,3,4,6,7,8 - HxCDF (hexacloro-dibenzofurano)	0,1	ND
outros HxCDFs (hexacloros-dibenzofuranos)	0	ND
1,2,3,4,6,7,8 - HpCDF (heptacloro-dibenzofurano)	0,01	ND

(---) Não analisado.
ND: Não detectado

Macksen R. O. D'Anunciação
Engº. Sanitarista - Ambiental
Químico Responsável
CRQ 16300024 / CREA 1201948720

Cuiabá – MT; 28 de abril de 2017.

Kelly Araújo da Silva
Biólogo Responsável
CRBio: 97809/01-D
CTF: 6102095

Escritório: Rua Quatro - Casa 14 - Bairro São José I - CEP 78080-560 - Fone: (65) 3661-1193 / 3661-9208 / 3661-5520 - Cuiabá - Mato Grosso - CNPJ: 02.319.491/0001-63
Laboratório: Rua Tremembé, nº 151 - Coophema - CEP 78085-190 - Fone/Fax: (65) 3661-7796 - Cuiabá - Mato Grosso - qualidade@analiticamt.com.br - www.analiticamt.com.br - CNPJ: 02.319.491-0002-44
Filial: Av. Imigrantes, nº 3.029 - Bairro Costa e Silva - CEP 76.803-651 - Porto Velho - Rondônia - Fone/Fax: (69) 3223-0302 - atendimentoro@analiticamt.com.br - CNPJ: 02.319.491/0003-25

SEMA-TO
Proc.:
Fls nº 1643-V
Visto

Analítica
Ciência e Tecnologia
Ensaios Químicos & Controle da Qu
Água, Efluente, Combustível, Solo, Adubo,
Alimentos, Grãos em Geral e Qualidade

CARTÓRIO AZEVÊDO BASTOS 1º OFÍCIO DE REGISTRO CIVIL DAS PESSOAS NATURAIS E TABELIONATO DE NOTAS – Código CNJ 06.870-0
Autenticação Digital
Cód. Autenticação: 583317041810123706 76-38, Data: 17/04/2018 10:14:29
Selo Digital de Fiscalização Tipo Normal C: AGT93319-9R7Y
Valor Total do Ato: R$ 4,23
Confira os dados do ato em: https://selodigital.tjpb.jus.br

Interessado: **LIMP – TUDO SERVIÇOS DE LIMPEZA E CONSERVAÇÃO**	
Localidade: **Rua: Neuza Freitas de Sa, nº 513 – Parque Industrial Jabuti**	
Município: **Eusébio - CE**	
Natureza da Amostra: **Efluente Gasoso – Incinerador - Modelo: RGL 600 SE - Fabricante: Luftech**	
Data da Coleta: **12 a 14/04/2017**	
Local da Coleta: **Rua: Neuza Freitas de Sa, nº 513 – Parque Industrial Jabuti**	
Coordenadas Geográficas: **03°55' 26.1" S / 38° 29' 40.5" O**	
Responsável Pela Coleta: **Engº Mackson D'Anunciação**	
Acompanhante: **Biolª Kelly Araújo**	
Chuvas nas últimas 24 horas: **Não**	
Resultados da Emissão Atmosférica – Saída da Chaminé	
Dados de Coleta – 3ª Coleta / Amostragem	
Temperatura (ºC): **29,6**	Incerteza Expandida – MP (%): **2,9**
Velocidade (m/s): **4,6 m/s – Sul**	Umidade (% vol.): **36,0**
Isocinética (%): **105**	Horário: **06:40min – 19h10min**
Laboratório: **325B /2017**	Protocolo: **17.4567/2017**

(*) Os dados de coleta abaixo referem-se aos estudos ininterruptos.

Identificação da Coleta: **Incinerador em Funcionamento – Amostra 03**

Ensaios	Unidade	Método	Norma Técnica	V.M. P (*)	Resultados	Interpretação		
						Aceitável	Alerta	Reprovado
HCl / Cl_2	mg/Nm³	Cromatografia gasosa	CETESB L 9.231	< 0,50	0,25	X		
HF	mg/Nm³	Cromatografia gasosa	CETESB L 9.231	< 0,25	0,20	X		
Dioxinas Furanos	ng/Nm³	Cromatografia gasosa	US EPA method 23	< 0,50	0,28	X		
Chumbo (Pb)	mg/Nm³	IV nd	US EPA method 29	< 7	5	X		
Material particulado (1)	mg/Nm³	agv	US EPA method 5	< 70	54	X		
Mercúrio (Hg)	mg/Nm³	IV nd	US EPA method 29	< 28	14	X		
Dióxido de Enxofre (SO_2)	mg/Nm³	IV nd	IEC 1000-4-11	< 280	210	X		
Dióxido de Carbono (CO_2)	mg/Nm³	IV nd	IEC 1000-4-11	< 100	68	X		
Monóxido de Carbono (CO)	mg/Nm³	IV nd	IEC 1000-4-11	< 100	61	X		
Oxigênio Combustível (O_2)	%	IV nd	IEC 1000-4-11	> 7,0	8,5	X		
Óxidos de Azoto (NO_x)	mg/Nm³	quimiluminescência	IEC 1000-4-11	< 560	290	X		
Carbono Orgânico Total (TOC)	mg/Nm³	IV nd	IEC 1000-4-11	< 100	39	X		
Fumaça	mg/Nm³	Refletância	IEC 1000-4-11	< 100	46	X		
Compostos Orgânicos Voláteis (VOC's)	mg/Nm³	Cromatografia gasosa	US EPA 8260	< 80	28	X		
Metano (CH_4)	mg/Nm³	Cromatografia gasosa	IEC 1000-4-11	< 100	69	X		
Propano (C_3H_8)	mg/Nm³	Cromatografia gasosa	IEC 1000-4-11	< 20	11	X		
Cádmio (Cd) Mercúrio (Hg) Tálio (Tl) (classe 1)	mg/Nm³	IV nd	US EPA method 29	< 0,28	0,17	X		
Arsênio (As) Cobalto (Co) Níquel (Ni) Telúrio (Te) Selênio (Se) (classe 2)	mg/Nm³	IV nd	US EPA method 29	< 1,4	0,8	X		

(1) partículas totais em suspensão
Agv = amostrador de grandes volumes
IV nd = Infravermelho não dispersivo
(*) Valores orientadores para uma jornada média de 08 horas de funcionamento (emissão atmosférica).
Fonte: Resolução CONAMA 3 , de 28 de Junho de 1990 combinado com a Resolução CONAMA 316 de 29 de Outubro de 2002.

Kelly Araújo da Silva
Biólogo Responsável
CRBio: 97669/01-D
CTF: 6102095

Mackson R. D'Anunciação
Engº Sanitarista - Ambiental
Químico Responsável
CRQ 16300024 / CREA 123104570

Cuiabá – MT; 28 de abril de 2017.

Escritório: Rua Quatro - Casa 14 - Bairro São José I - CEP 78080-560 - Fone: (65) 3661-1193 / 3661-9206 / 3661-5520 - Cuiabá - Mato Grosso - CNPJ: 02.319.491/0001-63
Laboratório: Rua Tremembé, nº 151 - Coophema - CEP 78085-190 - Fone/Fax: (65) 3661-7796 - Cuiabá - Mato Grosso - qualidade@analiticamt.com.br - www.analiticamt.com.br - CNPJ: 02.319.491-0002-44
Filial: Av. Imigrantes, nº 3.029 - Bairro Costa e Silva - CEP 76.803-651 - Porto Velho - Rondônia - Fone/Fax: (69) 3223-0302 - atendimentoro@analiticamt.com.br - CNPJ: 02.319.491/0003-25

CARTÓRIO AZEVÊDO BASTOS 1º OFÍCIO DE REGISTRO CIVIL DAS PESSOAS NATURAIS E TABELIONATO DE NOTAS – Código CNJ 06.870-0
Autenticação Digital
Cód. Autenticação: 58331704181012370676-39; Data: 17/04/2018 10:14:23
Selo Digital de Fiscalização Tipo Normal C: AGT93318-I11J
Valor Total do Ato: R$ 4,23
Confira os dados do ato em: https://selodigital.tjpb.jus.br

Laboratório: 325B /2017 | Protocolo: 17.45

SESAU-TO
Proc.:
Fls nº. 1644
Visto

Continuação: **Amostra 03**

Antimônio (Sb) Cumbo (Pb) Cromo (Cr) Cianetos (CN) Cobre (Cu) Estanho (Sn) Fluoretos (F) Manganês (Mn) Platina (Pt) Paládio (Pd) Ródio (Rh) Vanádio (V)	(classe 3)	mg/Nm³	Fotometria de chama	US EPA method 29	<7	4	X		

(¹) partículas totais em suspensão
Agv = Amostrador de grandes volumes IV nd =
Infravermelho não dispersivo
(*) Valores orientadores para uma jornada média de 08 horas de funcionamento (emissão atmosférica).
Fonte: Resolução CONAMA 3 , de 28 de Junho de 1990 combinado com a Resolução CONAMA 316 de 29 de Outubro de 2002.

Quadro A – Resultados Analíticos Complementares: Amostra 03

DIOXINAS	FTEQ	RESULTADOS (ng/Nm³)
mono-, di-, e tri-CDDs (mono-, di- e tri-cloro-dibenzo-p-dioxinas)	0	ND
2,3,7,8 - TCDD (tetracloro-dibenzo-p-dioxina)	1	0,20
outros TCDDs (tetracloros-dibenzo-p-dioxinas)	0	ND
1,2,3,7,8 - PeCDD (pentacloro-dibenzo-p-dioxina)	0,5	ND
outros PeCDDs (pentacloros-dibenzo-p-dioxinas)	0	ND
1,2,3,4,7,8 - HxCDD (hexacloro-dibenzo-p-dioxina)	0,1	ND
1,2,3,6,7,8 - HxCDD (hexacloro-dibenzo-p-dioxina)	0,1	ND
1,2,3,7,8,9 - HxCDD (hexacloro-dibenzo-p-dioxina)	0,1	ND
outros HxCDDs (hexacloros-dibenzo-p-dioxinas)	0	ND
1,2,3,4,6,7,8 - HpCDD (heptacloro-dibenzo-p-dioxina)	0,01	ND
outros HpCDDs (heptacloros-dibenzo-p-dioxinas)	0	ND
OCDD (octacloro-dibenzo-p-dioxina)	0,001	ND
FURANOS	**FTEQ**	**RESULTADOS (ng/Nm³)**
mono-, di-, tri-CDFs (mono-, di- e tri-cloros-dibenzofuranos)	0	ND
2,3,7,8 - TCDF (tetracloro-dibenzofurano)	0,1	ND
outros TCDFs (tetracloros-dibenzofuranos)	0	ND
1,2,3,7,8 - PeCDF (pentacloro-dibenzofurano)	0,05	ND
2,3,4,7,8 - PeCDF (pentacloro-dibenzofurano)	0,5	ND
outros PeCDDs (pentacloros-dibenzofuranos)	0	ND
1,2,3,4,7,8 - HxCDF (hexacloro-dibenzofurano)	0,1	0,08
1,2,3,6,7,8 - HxCDF (hexacloro-dibenzofurano)	0,1	ND
1,2,3,7,8,9 - HxCDF (hexacloro-dibenzofurano)	0,1	ND
2,3,4,6,7,8 - HxCDF (hexacloro-dibenzofurano)	0,1	ND
outros HxCDFs (hexacloros-dibenzofuranos)	0	ND
1,2,3,4,6,7,8 - HpCDF (heptacloro-dibenzofurano)	0,01	ND

(---) Não analisado.
ND: Não Detectado

Mackson R. O. D'Anunciação
Engº. Sanitarista - Ambiental
Químico Responsável
CRQ 16300024 / CREA 1201948720

Cuiabá – MT; 28 de abril de 2017.

Kelly Araújo da Silva
Biologa Responsável
CRBio: 97699/01-D
CTF: 6102095

Escritório: Rua Quatro - Casa 14 - Bairro São José I - CEP 78080-560 - Fone: (65) 3661-1193 / 3661-9206 / 3661-5520 - Cuiabá - Mato Grosso - CNPJ: 02.319.491/0001-63
Laboratório: Rua Tremembé, nº 151 - Coophema - CEP 78085-190 - Fone/Fax: (65) 3661-7796 - Cuiabá - Mato Grosso - qualidade@analiticamt.com.br - www.analiticamt.com.br - CNPJ: 02.319.491-0002-44
Filial: Av. Imigrantes, nº 3.029 - Bairro Costa e Silva - CEP 76.803-651 - Porto Velho - Rondônia - Fone/Fax: (69) 3223-0302 - atendimentoro@analiticamt.com.br - CNPJ: 02.319.491/0003-25

CARTÓRIO AZEVEDO BASTOS 1º OFÍCIO DE REGISTRO CIVIL DAS PESSOAS NATURAIS E TABELIONATO DE NOTAS – Código CNJ 06.878-0
Autenticação Digital
Cód. Autenticação: 583317041810123706 76-40. Data: 17/04/2018 10:14:29
Selo Digital de Fiscalização Tipo Normal C: AGT93817-YDZT
Valor Total do Ato: R$ 4,25
Confira os dados do ato em: https://selodigital.tjmt.jus.br

Laboratório: 323 a 325B /2017 | Protocolo: 17.4567/2017

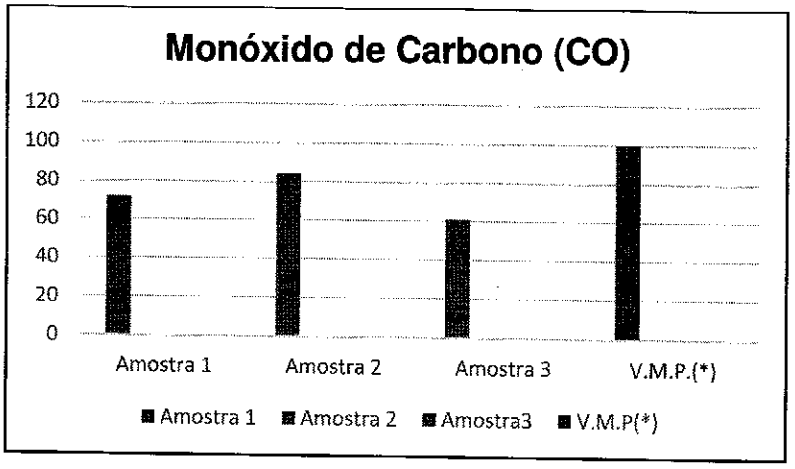

(*) – Valor Máximo Permitido

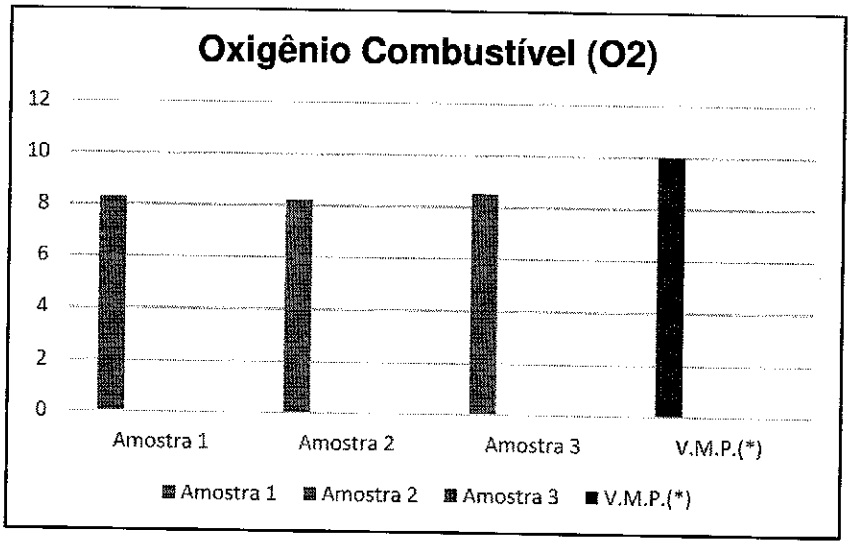

(*) – Valor Mínimo Permitido

Kelly Araújo da Silva
Biólogo Responsável
CRBio: 97585/01-D
CTF: 6102095

Marcos R. O. Chinciação
Engº. Sanitarista - Ambiental
Químico Responsável
CRQ 15900524 / CREA 120154872D

Cuiabá – MT; 28 de abril de 2017.

Escritório: Rua Quatro - Casa 14 - Bairro São José I - CEP 78020-560 - Fone: (65) 3661-1193 / 3661-9206 / 3661-5520 - Cuiabá - Mato Grosso - CNPJ: 02.319.491/0001-63
Laboratório: Rua Tremembé, nº 151 - Coophema - CEP 78085-190 - Fone/Fax: (65) 3661-7796 - Cuiabá - Mato Grosso - qualidade@analiticamt.com.br - www.analiticamt.com.br - CNPJ: 02.319.491-0002-44
Filial: Av. Imigrantes, nº 3.029 - Bairro Costa e Silva - CEP 76.803-651 - Porto Velho - Rondônia - Fone/Fax: (69) 3223-0302 - atendimentoro@analiticamt.com.br - CNPJ: 02.319.491/0003-25

CARTÓRIO AZEVÊDO BASTOS 1º OFÍCIO DE REGISTRO CIVIL DAS PESSOAS NATURAIS E TABELIONATO DE NOTAS – Código CNJ 06.670-0
Autenticação Digital
Cód. Autenticação: 58831704181012370678-41; Data: 17/04/2018 10:14:29
Selo Digital de Fiscalização Tipo Normal C: AGT93316-DZWJ
Valor Total do Ato: R$ 4,23
Confira os dados do ato em: https://selodigital.tjpb.jus.br

SESAU-TO
Proc.:
Fls nº. 1645
Visto

13 - Diagnósticos Conclusivos

De acordo com os Resultados analíticos encontrados, atestamos:

1 – O Rendimento / eficiência térmica do incinerador (Câmara Primária) para o Teste de Queima foi de 97,8%;

2 – A eficiência de combustão no Teste de Queima oscilou entre 94,0% a 96,0% e dependeu do teor de umidade dos resíduos sólidos incinerados;

3 - Os gases resultantes foram totalmente absorvidos em razão da boa mistura (combustível / comburente) e do tempo de residência nas câmaras de combustão;

4 – A emissão atmosférica lançada pela unidade de incineração da LIMP – TUDO SERVIÇOS DE LIMPEZA E CONSERVAÇÃO LTDA, no Teste de Queima ficou definida de acordo com a RESOLUÇÃO CONAMA 03 e CONAMA 316 e enquadra dentro da legislação municipal, estadual e federal pertinente e citado, não havendo traços de poluentes periculosos e / ou insalubres sendo emitidos na atmosfera alta e na atmosfera baixa;

5- A eficiência de redução de massa / volume atingiu 97,5%;

6- As cinzas resultantes da combustão do incinerador modelo RGL 600 SE, foram classificados de acordo com a NBR10004, NBR 10005, NBR 10006 e NBR 10007 como classe I – Resíduo Perigoso, não podendo ser destinado ao aterro de construção civil/demolição e/ou para uso como insumo agrícola e/ou mistura para argamassa, tijolo ecológico, usina de asfalto e artefatos de concreto.

Por ser expressão da verdade, firmo o presente.

Mackson R. D. D'Anunciação
Engº Sanitarista - Ambiental
Químico Responsável
CRQ 16300024 / CREA 1201948720

Prof. Dr. Mackson Ronny de Oliveira D' Anunciação
Engenheiro Sanitarista – Ambiental – Químico
CREA 1201948720
CRQ 1630002

Escritório: Rua Quatro - Casa 14 - Bairro São José I - CEP 78080-560 - Fone: (65) 3661-1193 / 3661-9206 / 3661-5520 - Cuiabá - Mato Grosso - CNPJ: 02.319.491/0001-63
Laboratório: Rua Tremembé, nº 151 - Coophema - CEP 78085-198 - Fone/Fax: (65) 3661-7796 - Cuiabá - Mato Grosso - qualidade@analiticamt.com.br - www.analiticamt.com.br - CNPJ: 02.319.491-0002-44
Filial: Av. Imigrantes, nº 3.029 - Bairro Costa e Silva - CEP 76.803-651 - Porto Velho - Rondônia - Fone/Fax: (69) 3223-0302 - atendimentoro@analiticamt.com.br - CNPJ: 02.319.491/0003-25

CARTÓRIO AZEVÊDO BASTOS 1º OFÍCIO DE REGISTRO CIVIL DAS PESSOAS NATURAIS E TABELIONATO DE NOTAS – Código CNJ 06.870-0
Autenticação Digital
Cód. Autenticação: 58331704181012370676-42; Data: 17/04/2018 10:14:28
Selo Digital de Fiscalização Tipo Normal C: AGT93315-SXUM
Valor Total do Ato: R$ 4,23
Confira os dados do ato em: https://selodigital.tjpb.jus.br

14 – Registros fotográficos

Foto 06: Teste de Queima CIPA

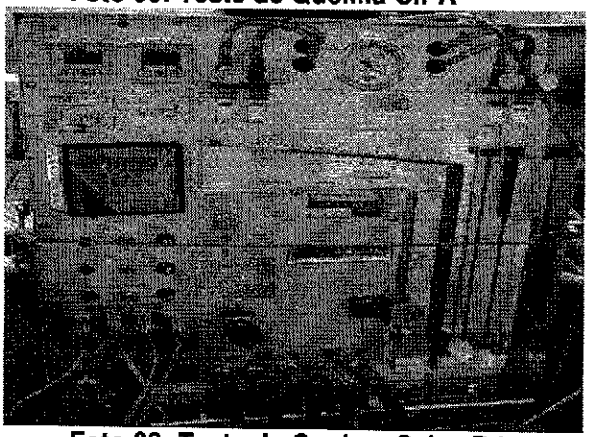

Foto 07: Teste de Queima Filtro

Foto 08: Teste de Queima Caixa Fria

Foto 09: Teste de Queima

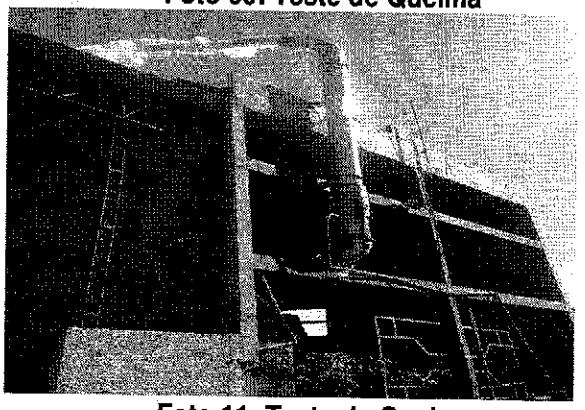

Foto 10: Teste de Queima

Foto 11: Teste de Queima

Escritório: Rua Quatro - Casa 14 - Bairro São José I - CEP 78080-560 - Fone: (65) 3661-1193 / 3661-9206 / 3661-5520 - Cuiabá - Mato Grosso - CNPJ: 02.319.491/0001-63
Laboratório: Rua Tremembé, nº 151 - Coophema - CEP 78085-190 - Fone/Fax: (65) 3661-7796 - Cuiabá - Mato Grosso - qualidade@analiticamt.com.br - www.analiticamt.com.br - CNPJ: 02.319.491-0002-44
Filial: Av. Imigrantes, nº 3.029 - Bairro Costa e Silva - CEP 76.803-651 - Porto Velho - Rondônia - Fone/Fax: (69) 3223-0302 - atendimentoro@analiticamt.com.br - CNPJ: 02.319.491/0003-25

CARTÓRIO AZEVÊDO BASTOS 1º OFÍCIO DE REGISTRO CIVIL DAS PESSOAS NATURAIS E TABELIONATO DE NOTAS – Código CNJ 09.979-0
Autenticação Digital
Cód. Autenticação: 5833170418101237067643; Data: 17/04/2018 10:14:28
Selo Digital de Fiscalização Tipo Normal C: AGT93314-WPM3
Valor Total do Ato: R$ 4,23
Confira os dados do ato em: https://selodigital.tjpb.jus.br

SESAU-TO
Proc.:
Fls nº. 1646
Visto

Foto 12: Teste de Queima

Foto 13: Teste de Queima

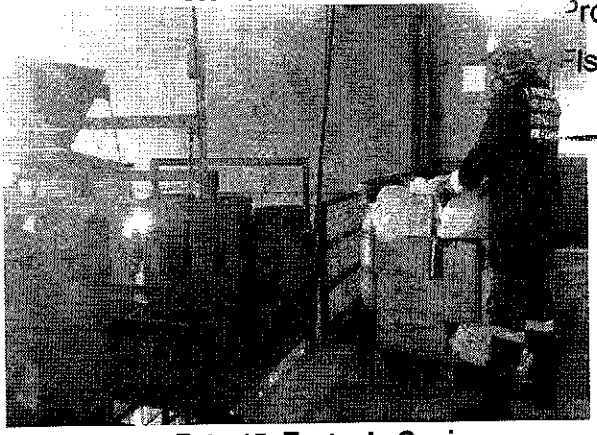

Foto 14: Teste de Queima

Foto 15: Teste de Queima

Foto 16: Teste de Queima

Foto 17: Teste de Queima

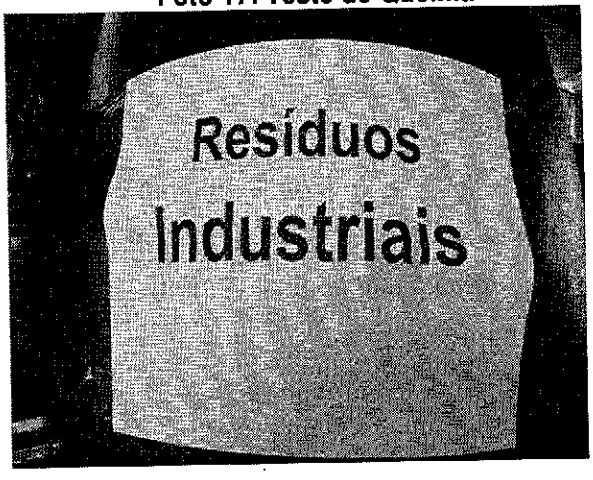

Escritório: Rua Quatro - Casa 14 - Bairro São José I - CEP 78080-560 - Fone: (65) 3661-1193 / 3661-9206 / 3661-5520 - Cuiabá - Mato Grosso - CNPJ: 02.319.491/0001-63
Laboratório: Rua Tremembé, nº 151 - Coophema - CEP 78085-190 - Fone/Fax: (65) 3661-7796 - Cuiabá - Mato Grosso - qualidade@analiticamt.com.br - www.analiticamt.com.br - CNPJ: 02.319.491-0002-44
Filial: Av. Imigrantes, nº 3.029 - Bairro Costa e Silva - CEP 76.803-651 - Porto Velho - Rondônia - Fone/Fax: (69) 3223-0302 - atendimentoro@analiticamt.com.br - CNPJ: 02.319.491/0003-25

CARTÓRIO AZEVEDO BASTOS 1º OFÍCIO DE REGISTRO CIVIL DAS PESSOAS NATURAIS E TABELIONATO DE NOTAS - Código CNJ 06.878-0
Autenticação Digital
Cód. Autenticação: 58331704181012370676-44; Data: 17/04/2018 10:14:28
Selo Digital de Fiscalização Tipo Normal C: AGT93313:AXL2
Valor Total do Ato: R$ 4,23
Confira os dados do ato em: https://selodigital.tjpb.jus.br

15 Referências

BLUMBERG, L. e GOTTLIEB, R. War on Waste. Washington, D.C.: Island Press, 1989.

COINTREAU, S. Recycling from Municipal Refuse. Washington, D.C.: World Bank, 1984

DARROW, K. e SAXENIAN, m. Appropriate Technology Sourcebook. Boulder, CO: Appropriate Technology Institute, 1997.

GELLER, H. S. Ethanol Fuel from Sugar Cane in Brazil. Annual Review of Energy, 10, 1985.

GORDON, D. Steering a New Course. Cambridge, MA: Union of Concerned Scientist, 1991.

HARRISON, P. Inside the Third World: The Anatomy of Poverty. Londres: Penguin, 1993.

KAMMEN, D. Cookstoves for the Developing World. Scientific American, 272 (julho), 1995.

KLEINBACH, M. e SALVAGIN, C. Energy Technologies an Conversion Systems. Englewood Cliffs, NJ: Prentice-Hall, 1986.

KOZLOFF, K e DOWER, R. A New Power Base: Renewable Energy Policies for the Nineties and Beyond. Washington, D.C.: World Resources Institute, 1993.

LAPPÉ, F.M. Diet for a Small Planet. 20. ed. Nova York: Ballantine, 1991.

MACKNZIE, J. The Keys to the Car: Eletric and Hydrogen Vehicles for the 21st Century. Washington, D.C.: World Resources Institute, 1994.

MANIBOG, F. R. Improved Cooking Stoves in Developing Countries. Annual Review of Energy, 9, 1984.

OGDEN, J. e WILLIAMS, R. Solar Hydrogen. Washington, D.C.: World Resources Institute, 1989

PENNER, S. S., WIESENHAHN, D. F. e LI, C. P. Mass Burning of Municipal Wastes. Annual Review of Energy, 12, 1987

PIMENTEL, D e HALL, C., eds. Food and Energy Resources. Orlando, FL: Academic Press, 1984.

E PIMENTEL, M. Food, Energy, and Society. Londres: Edward Arnold, 1979.

ROSS, B. e ROSS, C. Modern and Classic Woodburning Stoves. Woodstock, NY: Overlook Press, 1978;

SCHRAMM, G. e WARFORD, J., eds. Envirionmental Management and Economic Development. Washington, D.C.: World Bank, 1989.

SHELTON, J. Solid Fuels Encyclopedia. Charlotte, VT: garden Way, 1983.

STEWART, B. Improved Wood, Waste, and Charcoal Burning Stoves. Londres: Intermediate Technology Publications, 1987.

WOOD, T. S. e BALDWIN, S. Fuelwood and Chacoal Use in Developing Countries. Annual Review of Energy, 10, 1985

Escritório: Rua Quatro - Casa 14 - Bairro São José I - CEP 78080-560 - Fone: (65) 3661-1193 / 3661-9206 / 3661-5520 - Cuiabá - Mato Grosso - CNPJ: 02.319.491/0001-63
Laboratório: Rua Tremembé, nº 151 - Coophema - CEP 78085-150 - Fone/Fax: (65) 3661-7796 - Cuiabá - Mato Grosso - qualidade@analiticamt.com.br - www.analiticamt.com.br - CNPJ: 02.319.491/0002-44
Filial: Av. Imigrantes, nº 3.029 - Bairro Costa e Silva - CEP 76.803-651 - Porto Velho - Rondônia - Fone/Fax: (69) 3223-0302 - atendimentoro@analiticamt.com.br - CNPJ: 02.319.491/0003-25

CARTÓRIO AZEVÊDO BASTOS 1º OFÍCIO DE REGISTRO CIVIL DAS PESSOAS NATURAIS E TABELIONATO DE NOTAS – Código CNJ 06.870-0
Autenticação Digital
Cód. Autenticação: 58331704181012370676-45; Data: 17/04/2018 10:14:28
Selo Digital de Fiscalização Tipo Normal C: AGT93312-TTOI;
Valor Total do Ato: R$ 4,23
Confira os dados do ato em: https://selodigital.tjpe.jus.br

SESAU-TO
Proc.:
Fls nº. 1647
Visto

Anexo I – Laudo Técnico das Cinzas

CARACTERIZAÇÃO DE RESÍDUOS

Interessado: **LIMP – TUDO SERVIÇOS DE LIMPEZA E CONSERVAÇÃO LTDA – EPP**	
Localidade: **Rua: Neuza Freitas de Sa, nº 513 – Parque Industrial Jabuti**	
Município: **Eusébio - CE**	
Natureza da Amostra: **Cinzas de Incineração (Auto Combustão)**	
Local da Coleta: **Incinerador - Modelo: RGL 600 SE - Fabricante: Luftech**	
Coordenadas Geográficas: **03° 55' 26.1'' S / 38° 29' 40.5'' O**	
Data da Coleta: **12 a 14/04/2017**	
Responsável Pela Coleta: **Engº Mackson D'Anunciação – CREA:1201948720 / CRQ:16300024**	
Acompanhante: **Biolª Kelly Araújo**	
Chuvas nas últimas 24 horas: **Não**	
Laboratório: **267B / 2017**	Protocolo: **17.3625/2017**

1. DADOS DA AMOSTRA:

Aspecto: **Sólido com textura e granulometria variada**

Cor: **Tons de negro a cinza**

Teor de Umidade: **8,7%**

Test Paint Filter: **O resíduo não apresentou liquido sobrenadante, realizou-se um processo de extração 1000 gramas de cinzas pós-autocombustão, para técnica de análises de lixiviação / solubilização e amostra bruta.**

2. METODOLOGIA APLICADA:

Os ensaios foram realizados de acordo com as NORMAS da ABNT:

NBR 10004 – Classificação de Resíduos sólidos

NBR 10005 – Ensaio de Lixiviação

NBR 10006 – Ensaio de Solubilização

NBR 10007 – Amostragem dos Resíduos Sólidos.

3. ORIGEM DO RESÍDUO:

A amostra é proveniente das atividades de Incineração dos Resíduos de Serviço de Saúde, Industriais, Domésticos e Agrícolas. As cinzas foram coletadas do cinzeiro do equipamento RGL 600 SE.

4. CONCLUSÃO:

Tendo em vista os resultados obtidos, conforme a metodologia aplicada / laudos técnicos, atestamos e classificamos o material analisado (Cinzas de Autocombustão) **Como Resíduo Classe I – PERIGOSO.**

Cuiabá – MT; 28 de abril de 2017.

Kelly Araújo da Silva
Biólogo Responsável
CRBio: 97606/01-D
CTF: 6102093

Mackson R. C. D'Anunciação
Engº. Sanitarista - Ambiental
Químico Responsável
CRQ 16300024 / CREA 1201948720

Escritório: Rua Quatro - Casa 14 - Bairro São José I - CEP 78080-560 - Fone: (65) 3661-1193 / 3661-9206 / 3661-5520 - Cuiabá - Mato Grosso - CNPJ: 02.319.491/0001-63
Laboratório: Rua Tremembé, nº 151 - Coophema - CEP 78085-190 - Fone/Fax: (65) 3661-7796 - Cuiabá - Mato Grosso - qualidade@analiticamt.com.br - www.analiticamt.com.br - CNPJ: 02.319.491-0002-44
Filial: Av. Imigrantes, nº 3.029 - Bairro Costa e Silva - CEP 76.803-651 - Porto Velho - Rondônia - Fone/Fax: (69) 3223-0302 - atendimentoro@analiticamt.com.br - CNPJ: 02.319.491/0003-25

Proc.:_____

Fls nº. 1617-V

Visto

CARTÓRIO AZEVÊDO BASTOS 1º OFÍCIO DE REGISTRO CIVIL DAS PESSOAS NATURAIS E TABELIONATO DE NOTAS – Código CNJ 06.879-0
Autenticação Digital
Cód. Autenticação: 583317041810123706 76-46; Data: 17/04/2018 10:14:28
Selo Digital de Fiscalização Tipo Normal C: AGT93311-L68V-
Valor Total do Ato R$ 4,23
Confira os dados do ato em: https://selodigital.tjpb.jus.br

Laboratório: **267B / 2017** Protoco

Parâmetro	CAS	Unidade	NBR 10004:2004 MB VMP (2)	Método Analítico	Resultado
Teor de Sólidos (%)	---	%	---	NBR 10.005	89,7

NBR 10.004 - Parâmetros na Massa Bruta

Parâmetro	CAS	Unidade	NBR 10004:2004 MB VMP(2)	Método Analítico	Resultado
Cianeto (como HCN)	---	mg/Kg	250	SM21 4500- CN^-F	< 0,001
pH	---	---	2≤pH≤12,5	SM21 4500- H^+B	7,98
Ponto de Fulgor	---	°C	< 60	ASTM D93-99	54,0
Sólidos Totais	---	g/g	---	SM21 2540 C	830,0
Sulfeto (como H2S)	[18496-25-8]	mg/Kg	500	SM21 4500- $S^{-2}G$	297

Tipo de Amostra	Identificação da Amostra
NBR 10005/2004 - Lixiviado	Ensaios em amostras de resíduo

NBR 10.005 - Lixiviado - Dados de Preparo

Parâmetro	CAS	Unidade	NBR 10005:2004 VMP(2)	Método Analítico	Resultado
Massa da Amostra Pesada	---	g	---	NBR 10.005	1000
pH após a Adição do Ácido	---	---	---	SM21 4500- H^+B1	7,01
pH da Amostra	---	---	---	SM21 4500- H^+B	7,23
pH Final do Extrato Lixiviado	---	---	---	SM21 4500-H^+B	7,86
Solução de Extração	---	---	---	NBR 10.005	Etanol 70%
Tempo de Lixiviação	---	---	---	NBR 10.005	3 h
Teor de Sólidos Secos (%)	---	---	---	SM21 2540 B	91,0
Volume de Lixiviado Obtido	---	---	---	NBR 10.005	700 mL

NBR 10.005 - Lixiviado - Parâmetros Inorgânicos

Parâmetro	CAS	Unidade	NBR 10005:2004 VMP(2)	Método Analítico	Resultado
Arsênio	[7440-38-2]	mg/L	1	SM21 3120 B	0,09
Bário	[7440-39-3]	mg/L	70	SM21 3120 B	< 0,001
Cádmio	[7440-43-9]	mg/L	0,5	SM21 3111 B	0,06
Chumbo	[7439-92-1]	mg/L	1	SM21 3111 B	< 0,001
Cromo Total	[7440-47-3]	mg/L	5	SM21 3111 B	< 0,001
Fluoretos	---	mg/L	150	SM21 4500-F C	200
Mercúrio	[7439-97-6]	mg/L	0,1	EPA 7470 A	< 0,001
Prata	[7440-22-4]	mg/L	5	SM21 3111 B	< 0,001
Selênio	[7782-49-2]	mg/L	1	SM21 3120 B	< 0,001

Cuiabá – MT; 28 de abril de 2017.

Kelly Araújo da Silva
Química Responsável
CRQ/MT 17600/01-D
CTF: 6102265

Mackson R. O. D'Anunciação
Eng. Sanitarista - Ambiental
Químico Responsável
CRQ 17600024 / CREA 120194820

Escritório: Rua Quatro - Casa 14 - Bairro São José I - CEP 78060-560 - Fone: (65) 3661-1193 / 3661-9206 / 3661-5528 - Cuiabá - Mato Grosso - CNPJ: 02.319.491/0001-63
Laboratório: Rua Tremembé, nº 151 - Coophema - CEP 78085-190 - Fone/Fax: (65) 3661-7796 - Cuiabá - Mato Grosso - analitica@analiticamt.com.br - www.analiticamt.com.br - CNPJ: 02.319.491/0002-44
Filial: Av. Imigrantes, nº 3.029 - Bairro Costa e Silva - CEP 76.803-651 - Porto Velho - Rondônia - Fone/Fax: (69) 3723-0302 - atendimentoro@analiticamt.com.br - CNPJ: 02.319.491/0003-25

CARTÓRIO AZEVÊDO BASTOS 1º OFÍCIO DE REGISTRO CIVIL DAS PESSOAS NATURAIS E TABELIONATO DE NOTAS – Código CNJ 06.870-0
Autenticação Digital
Cód. Autenticação: 5833170418101237067647. Data: 17/04/2018 10:14:23
Selo Digital de Fiscalização Tipo Normal C: AGT93310-M86T
Valor Total do Ato: R$ 4,23
Confira os dados do ato em: https://selodigital.tjmt.jus.br

Laboratório: **267B /2017** | Protoco

Proc.:
Fls nº 1648

NBR 10.005 - Lixiviado - Parâmetros Orgânicos

Parâmetro	CAS	Unidade	NBR 10005:2004 VMP (2)	Método Analítico	Resultado
1,1-Dicloroetileno	[75-35-4]	mg/L	3	EPA 8260 B	1
1,2-Dicloroetano	[107-06-2]	mg/L	1	EPA 8260 B	< 0,0001
1,4-Diclorobenzeno	[106-46-7]	mg/L	7,5	EPA 8260 B	< 0,0001
2,4,5-T	[93-76-5]	mg/L	0,2	EPA 8270 D	< 0,0001
2,4,5-TP	[93-72-1]	mg/L	1	EPA 8270 D	< 0,0001
2,4,5-Triclorofenol	[95-95-4]	mg/L	400	EPA 8270 D	< 0,0001
2,4,6-Triclorofenol	[88-06-2]	mg/L	20	EPA 8270 D	13
2,4-D	[94-75-7]	mg/L	3	EPA 8270 D	< 0,0001
2,4-Dinitrotolueno	[121-14-2]	mg/L	0,13	EPA 8270 D	< 0,0001
Aldrin e Dieldrin	[309-00-2][60-57-1]	mg/L	0,003	EPA 8081 A	< 0,0001
Benzeno	[71-43-2]	mg/L	0,5	EPA 8260 B	0,07
Benzo(a)pireno	[50-32-8]	mg/L	0,07	EPA 8270 D	< 0,0001
Clordano (isômeros)	[5103-71-9][5103-74-2]	mg/L	0,02	EPA 8081 A	< 0,0001
Cloreto de vinila	[75-01-4]	mg/L	0,5	EPA 8260 B	< 0,0001
Clorobenzeno	[108-90-7]	mg/L	100	EPA 8260 B	< 0,0001
Clorofórmio	[67-66-3]	mg/L	6	EPA 8260 B	< 0,0001
Cresol Total	[108-39-4][95-48-7][106-44-5]	mg/L	200	EPA 8270 D	< 0,0001
,DDT (p,p-DDT + p,p-DDE + p,p-DDD)	[72-54-8][72-55-9][50-29-3]	mg/L	0,2	EPA 8081 A	< 0,0001
Endrin	[72-20-8]	mg/L	0,06	EPA 8081 A	0,001
Heptacloro e seu epóxido	[76-44-8][1024-57-3]	mg/L	0,003	EPA 8081 A	< 0,0001
Hexaclorobenzeno	[118-74-1]	mg/L	0,1	EPA 8081 A	0,002
Hexaclorobutadieno	[87-68-3]	mg/L	0,5	EPA 8260 B	< 0,0001
Hexacloroetano	[87-68-3]	mg/L	3	EPA 8270 D	< 0,0001
Lindano (g BHC)	[58-89-9]	mg/L	0,2	EPA 8081 A	< 0,0001
m-Cresol	[108-39-4]	mg/L	200	EPA 8270 D	< 0,0001
Metiletilcetona	[78-93-3]	mg/L	200	EPA 8260 B	< 0,0001
Metoxicloro	[72-43-5]	mg/L	2	EPA 8081 A	1
Nitrobenzeno	[98-95-3]	mg/L	2	EPA 8270 D	< 0,0001
o-Cresol	[95-48-7]	mg/L	200	EPA 8270 D	< 0,0001
p-Cresol	[106-44-5]	mg/L	200	EPA 8270 D	< 0,0001
Pentaclorofenol	[87-86-5]	mg/L	0,9	EPA 8270 D	< 0,0001
Piridina	[110-86-1]	mg/L	5	EPA 8260 B	< 0,0001
Tetracloreto de Carbono	[56-23-5]	mg/L	0,2	EPA 8260 B	< 0,0001
Tetracloroetileno	[127-18-4]	mg/L	4	EPA 8260 B	< 0,0001
Toxafeno	[8001-35-2]	mg/L	0,5	EPA 8081 A	< 0,0001
Tricloroetileno	[79-01-6]	mg/L	7	EPA 8260 B	3

Cuiabá – MT; 28 de abril de 2017.

Kelly Araújo da Silva
Química Responsável
CRBio: 87695/01-D
CTF: 6102069

Macksom R. D. D'Annunciação
Engº Sanitarista - Ambiental
Química Responsável
ENG 16300924 / CREA 120148720

Escritório: Rua Quatro - Casa 14 - Bairro São José I - CEP 78080-560 - Fone: (65) 3661-1193 / 3661-9206 / 3661-5520 - Cuiabá - Mato Grosso - CNPJ: 02.319.491/0001-63
Laboratório: Rua Tremembé, nº 151 - Coophema - CEP 78055-190 - Fone/Fax: (65) 3661-7796 - Cuiabá - Mato Grosso - qualidade@analiticamt.com.br - www.analiticamt.com.br - CNPJ: 02.319.491/0002-44
Filial: Av. Imigrantes, nº 3.029 - Bairro Costa e Silva - CEP 76.803-651 - Porto Velho - Rondônia - Fone/Fax: (69) 3223-0302 - atendimentoro@analiticamt.com.br - CNPJ: 02.319.491/0003-25

SESAU-TO

Proc.:

Fls nº. 1648-V

Visto

Analítica
Ciência e Tecnologia

Ensaios Químicos & Controle da Qu
Água, Efluente, Combustível, Solo, Adubo,
Alimentos, Grãos em Geral e Qualidade

CARTÓRIO AZEVÊDO BASTOS 1º OFÍCIO DE REGISTRO CIVIL DAS PESSOAS NATURAIS E TABELIONATO DE NOTAS – Código CNJ 08.870-0
Autenticação Digital
Cód. Autenticação: 58331704181012370676-48; Data: 17/04/2018 10:14:28
Selo Digital de Fiscalização Tipo Normal C: AGT93309-Q8W0
Valor Total do Ato: R$ 4,23
Confira os dados do ato em: https://selodigital.tjpb.jus.br

Laboratório: **267B /2017**	Protoco
Tipo de Amostra	***Identificação da Amostra***
NBR 10006:2004 - Solubilizado	Ensaios em amostras de resíduo

NBR 10.006 - Solubilizado - Dados de Preparo

Parâmetro	CAS	Unidade	NBR 10006:2004-VMP(2)	Método Analítico	Resultado
pH Final do Extrato Solubilizado	---	---	---	SM21 4500-H^+B	8,03
Teor de Umidade (%)	---	%	---	SM21 2540 B	8,12

NBR 10.006 - Solubilizado - Parâmetros Inorgânicos

Parâmetro	CAS	Unidade	NBR 10006:2004 VMP(2)	Método Analítico	Resultado
Alumínio	[7429-90-5]	mg/L	0,2	SM21 3120 B	0,01
Arsênio	[7440-38-2]	mg/L	0,01	SM21 3120 B	< 0,001
Bário	[7440-39-3]	mg/L	0,7	SM21 3120 B	0,06
Cádmio	[7440-43-9]	mg/L	0,005	SM21 3120 B	0,009
Chumbo	[7439-92-1]	mg/L	0,01	SM21 3120 B	< 0,001
Cianetos	---	mg/L	0,07	SM21 4500- CN^- F	< 0,001
Cloretos	[16887-00-6]	mg/L	250	SM21 4500- Cl^- D	176
Cobre	[7440-50-8]	mg/L	2	SM21 3111 B	1
Cromo Total	[7440-47-3]	mg/L	0,05	SM21 3120 B	< 0,001
Fenóis Totais	[108-95-2]	mg/L	0,01	EPA 420.1	< 0,001
Ferro	[7439-89-6]	mg/L	0,3	SM21 3111 B	0,06
Fluoretos	---	mg/L	1,5	SM21 4500-F C	0,9
Manganês	[7439-96-5]	mg/L	0,1	SM21 3111 B	< 0,01
Mercúrio	[7439-97-6]	mg/L	0,001	EPA 7470 A	< 0,001
Nitrato (como N)	---	mg/L	10	SM21 4500-NO_3^-E	7
Prata	[7440-22-4]	mg/L	0,05	SM21 3120 B	< 0,01
Selênio	[7782-49-2]	mg/L	0,01	SM21 3120 B	< 0,01
Sódio	[7440-23-5]	mg/L	200	SM21 3500-Na B	288
Sulfato (expresso como SO4)	[14808-79-8]	mg/L	250	SM21 4500-SO_4^{-2}E	300
Surfactantes	---	mg/L	0,5	SM21 5540 C	< 0,01
Zinco	[7440-66-6]	mg/L	5	SM21 3111 B	4

Cuiabá – MT; 28 de abril de 2017.

Kelly Araújo da Silva
Biólogo Responsável
CRBio: 97599/01-D
CTF: 6102095

Mackson R. D. D'Anunciação
Eng. Sanitarista - Ambiental
Químico Responsável
CRQ 16300024 / CREA 1201948720

Escritório: Rua Quatro - Casa 14 - Bairro São José I - CEP 78080-560 - Fone: (65) 3661-1193 / 3661-9206 / 3661-5520 - Cuiabá - Mato Grosso - CNPJ: 02.319.491/0001-63
Laboratório: Rua Tremembé, nº 151 - Coophema - CEP 78085-190 - Fone/Fax: (65) 3661-7796 - Cuiabá - Mato Grosso - qualidade@analiticamt.com.br - www.analiticamt.com.br - CNPJ: 02.319.491-0002-44
Filial: Av. Imigrantes, nº 3.029 - Bairro Costa e Silva - CEP 76.803-651 - Porto Velho - Rondônia - Fone/Fax: (69) 3223-0302 - atendimentoro@analiticamt.com.br - CNPJ: 02.319.491/0003-25

CARTÓRIO AZEVÊDO BASTOS 1º OFÍCIO DE REGISTRO CIVIL DAS PESSOAS NATURAIS E TABELIONATO DE NOTAS – Código CNJ 06.878-6
Autenticação Digital
Cód. Autenticação: 58331704181012370676-49; Data: 17/04/2018 10:14:23
Selo Digital de Fiscalização Tipo Normal C: AGT93308-MOUY
Valor Total do Ato: R$ 4,23
Confira os dados do ato em: https://selodigital.tjpb.jus.br

Laboratório: **267B /2017** | Protoco

SESAU-TO
Proc.:
Fls nº 1649
Visto

NBR 10.006 - Solubilizado - Parâmetros Orgânicos

Parâmetro	CAS	Unidade	NBR 10006:2004 VMP(2)	Método Analítico	Resultado
2,4,5-T	[93-76-5]	mg/L	$2,0 \times 10^{-3}$	EPA 8270 D	$< 1,0 \times 10^{-3}$
2,4,5-TP	[93-72-1]	mg/L	0,03	EPA 8270 D	< 0,01
2,4-D	[94-75-7]	mg/L	0,03	EPA 8270 D	0,001
Aldrin e Dieldrin	[309-00-2][60-57-1]	mg/L	$3,0 \times 10^{-5}$	EPA 8081 A	$< 1,0 \times 10^{-5}$
Clordano (isômeros)	[5103-71-9][5103-74-2]	mg/L	$2,0 \times 10^{-4}$	EPA 8081 A	$< 1,0 \times 10^{-4}$
DDT (isômeros)	[72-54-8][72-55-9][50-29-3]	mg/L	$2,0 \times 10^{-3}$	EPA 8081 A	$< 1,0 \times 10^{-3}$
Endrin	[72-20-8]	mg/L	$6,0 \times 10^{-4}$	EPA 8081 A	$< 1,0 \times 10^{-5}$
Heptacloro e seu epóxido	[76-44-8][1024-57-3]	mg/L	$3,0 \times 10^{-5}$	EPA 8081 A	$< 1,0 \times 10^{-5}$
Hexaclorobenzeno	[118-74-1]	mg/L	$1,0 \times 10^{-3}$	EPA 8081 A	$< 1,0 \times 10^{-3}$
Lindano (g BHC)	[58-89-9]	mg/L	$2,0 \times 10^{-3}$	EPA 8081 A	$< 1,0 \times 10^{-3}$
Metoxicloro	[72-43-5]	mg/L	0,02	EPA 8081 A	0,0001
Toxafeno	[8001-35-2]	mg/L	$5,0 \times 10^{-3}$	EPA 8081 A	$< 1,0 \times 10^{-3}$

NOTAS
(2) VMP = Valor Máximo Permitido.

Cuiabá – MT; 28 de abril de 2017.

Kelly Araújo da Silva
Biólogo Responsável
CRBio: 97899/01-D
CTF: 6102095

Macksen R. D. D'Anunciação
Engº. Sanitarista - Ambiental
Químico Responsável
CRQ 16300024 / CREA 1201948720

Escritório: Rua Quatro - Casa 14 - Bairro São José I - CEP 78080-560 - Fone: (65) 3661-1193 / 3661-9206 / 3661-5520 - Cuiabá - Mato Grosso - CNPJ: 02.319.491/0001-63
Laboratório: Rua Tremembé, nº 151 - Coophema - CEP 78085-190 - Fone/Fax: (65) 3651-7736 - Cuiabá - Mato Grosso - qualidade@analiticamt.com.br - www.analiticamt.com.br - CNPJ: 02.319.491-0002-44
Filial: Av. Imigrantes, nº 3.029 - Bairro Costa e Silva - CEP 76.803-651 - Porto Velho - Rondônia - Fone/Fax: (69) 3223-0302 - atendimentoro@analiticamt.com.br - CNPJ: 02.319.491/0003-25

REPÚBLICA FEDERATIVA DO BRASIL
ESTADO DA PARAÍBA
CARTÓRIO AZEVÊDO BASTOS
FUNDADO EM 1888
PRIMEIRO REGISTRO CIVIL DE NASCIMENTO E ÓBITOS E PRIVATIVO DE CASAMENTOS, INTERDIÇÕES E TUTELAS DA COMARCA DE JOÃO PESSOA

SESAU-TO

Proc.:
Fls nº. 1650
Visto

Av. Epitácio Pessoa, 1145 Bairro dos Estados 58030-00, João Pessoa PB
Tel.: (83) 3244-5404 / Fax: (83) 3244-5484
http://www.azevedobastos.not.br
E-mail: cartorio@azevedobastos.not.br

DECLARAÇÃO DE SERVIÇO DE AUTENTICAÇÃO DIGITAL

O Bel. Válber Azevêdo de Miranda Cavalcanti, Oficial do Primeiro Registro Civil de Nascimentos e Óbitos e Privativo de Casamentos, Interdições e Tutelas com atribuição de autenticar e reconhecer firmas da Comarca de João Pessoa Capital do Estado da Paraíba, em virtude de Lei, etc...

DECLARA para os devidos fins de direito que, o documento em anexo identificado individualmente em cada *Código de Autenticação Digital*[1] ou na referida sequência, foi autenticados de acordo com as Legislações e normas vigentes[2].

DECLARO ainda que, para garantir transparência e segurança jurídica de todos os atos oriundos dos respectivos serviços de Notas e Registros do Estado da Paraíba, a Corregedoria Geral de Justiça editou o Provimento CGJPB Nº 003/2014, determinando a inserção de um código em todos os atos notoriais e registrais, assim, cada Selo Digital de Fiscalização Extrajudicial contém um código único (por exemplo: ***Selo Digital: ABC12345-X1X2***) e dessa forma, cada autenticação processada pela nossa Serventia pode ser confirmada e verificada tantas vezes quanto for necessário através do site do Tribunal de Justiça do Estado da Paraíba, endereço http://corregedoria.tjpb.jus.br/selo-digital/

A autenticação digital do documento faz prova de que, na data e hora em que ela foi realizada, a empresa **LIMP-TUDO SERVICOS DE LIMPEZA E CONSERVAÇÃO LTDA - EPP** tinha posse de um documento com as mesmas características que foram reproduzidas na cópia autenticada, sendo da empresa **LIMP-TUDO SERVICOS DE LIMPEZA E CONSERVAÇÃO LTDA - EPP** a responsabilidade, única e exclusiva, pela idoneidade do documento apresentado a este Cartório.

Esta DECLARAÇÃO foi emitida em **17/04/2018 10:50:41 (hora local)** através do sistema de autenticação digital do Cartório Azevêdo Bastos, de acordo com o Art. 1º, 10º e seus §§ 1º e 2º da MP 2200/2001, como também, o documento eletrônico autenticado contendo o Certificado Digital do titular do Cartório Azevêdo Bastos, poderá ser solicitado diretamente a empresa **LIMP-TUDO SERVICOS DE LIMPEZA E CONSERVAÇÃO LTDA - EPP** ou ao Cartório pelo endereço de e-mail autentica@azevedobastos.not.br

Para informações mais detalhadas deste ato, acesse o site https://autdigital.azevedobastos.not.br e informe o *Código de Consulta desta Declaração*.

Código de Consulta desta Declaração: 961606

A consulta desta Declaração estará disponível em nosso site até **17/04/2019 10:14:28 (hora local)**.

[1]**Código de Autenticação Digital:** 58331704181012370676-1 a 58331704181012370676-49
[2]**Legislações Vigentes:** Lei Federal nº 8.935/94, Lei Federal nº 10.406/2002, Medida Provisória nº 2200/2001, Lei Federal nº 13.105/2015, Lei Estadual nº 8.721/2008, Lei Estadual nº 10.132/2013 e Provimento CGJ Nº 003/2014.

O referido é verdade, dou fé.

CHAVE DIGITAL

00005b1d734fd94f057f2d69fe6bc05ba4a79e9984f5884ae498565f6e5bfd504402f7f1b0cd754a51a9a1c4df9e6b52f5f3b8d720f34ebebceb7765e447268ba23d7f5a7c83a76345b39165cd45f03d

Presidência da República
Casa Civil
Medida Provisória Nº 2.200-2, de 24 de agosto de 2001.

SESAU-T
Proc.:
Fls nº. 1651
Visto

PROPOSTA PARA COORDENAÇÃO TECNICA NA CONSTRUÇÃO DE EQUIPAMENTO DE INCINERAÇÃO Nº 18/2018

CONTRATANTE: LIMPTUDO SERVIÇOS DE LIMPEZA E CONSERVAÇÃO LTDA EPP, inscrita no CNPJ sob o nº 03.825.354/0001-63, com sede na **R ANTONIO SA E SILVA**, nº 1404, Bairro Tamandatuba, Eusébio, CE, CEP: 60.760-000.

CONTRATADA: SAMVAL CONSTRUTORA E INCORPORADORA LTDA EPP - inscrita no CNPJ sob o nº 27.266.666/0001-42, com sede na Rua Benjamim Araujo, nº 56 – Sala 812, Bairro Centro, Viçosa, MG, CEP: 36570-000, Viçosa – MG, neste ato representada por seu Diretor **JOSÉ FLÁVIO RIGUEIRA SAMPAIO.**

A SAMVAL, empresa especializada na fabricação de equipamentos para tratamentos de resíduos, vem apresentar condições para o fornecimento de equipamento para incineração de resíduos, modelo RT 1000, conforme especificado na Tabela 1.

Tabela 1 – Características gerais e especificação do equipamento

INCINERADOR RT 1000	**LEITO ROTATIVO**
Capacidade nominal de incineração de resíduos contaminados (1000kg/h)	**1000 Kg/h**
Monitoramento, Intertravamento e qualidade de queima	Automatizado com sistema supervisores e controladores PLC.
Câmara primaria rotativa	**Aço carbono/refratários**
Temperatura de trabalho (°C)	800-1200
Câmara secundária estática	**Aço carbono/isolante**
Temperatura de trabalho (°C)	800-1200
Vazão de gás na saída da câmara de Pós combustão	**8.000 Nm3/h**
Queimadores (kcal)	
Combustível	GLP / OXI
SISTEMA DE TRATAMENTO DE GASES	Resfriador atomizado, decanter, unidade dosadora para aditivos, reator de adsorção e filtros de cartucho em aço inox.

CTR CENTRAL DE TRATAMENTO DE RESÍDUOS

SAMVAL EQUIPAMENTOS

1. CARACTERÍSTICAS DO EQUIPAMENTO

1.1 SISTEMAS DE ALIMENTAÇÃO

Características Técnicas:

- Alimentador para sólidos a granel automatizado, **composto por:**
- Sistema pneumático de comportas na entrada do forno totalmente automatizado.
- Transportador automatizado interligado ao sistema.
- Quadro de comandos para controle dos equipamentos (ANEXO IV).

1.2 SISTEMAS DE COMBUSTÃO

Características Técnicas:

- **Câmara primaria** com capacidade para a incineração de 1000 kg/h de resíduos sólidos em leito rotativo. Construída em **aço carbono 1020** e **refratário, do qual será fornecido o laudo e lote do material empregado na construção do equipamento**, equipada com um queimador oxigás, sonda para controle de temperatura e pressão manométrica.
- **Câmara secundaria** com área de 32 m^3 e equipada com um queimador oxigás, que promove tempo de residência superior a 2 segundos dos gases de combustão gerados na câmara primária, de acordo com a NBR 11175. Esta câmara também possui sistema de controle de temperatura, monitoramento da temperatura. Construída em **aço carbono 1020** e **refratário do qual será fornecido o laudo e lote do material empregado na construção do equipamento.**

Resumo do Processo:

- Tecnologia de incineração de resíduos sólidos com emissão de gases, controlada por tratamento via seca.
- O controle de emissões e de processo é realizado continuamente por equipamento integrado a um sistema supervisório com emissão de relatórios e gráficos. Além dos pontos medidos na chaminé as variáveis monitoradas pelo sistema serão utilizadas na elaboração de regras de controle automatizado em PLC's para o processo de incineração e qualidade de emissões.

- **O equipamento deverá contar com mecanismos de intertravamento, diante das seguintes ocorrências:**
  - **Baixa temperatura da câmara primária;**

- **Falta de indicação de chama;**
- **Falta de energia elétrica ou queda brusca de tensão;**
- **Baixa concentração de oxigênio na câmara de pós combustão ou na chaminé;**
- **Detecção de valores de monóxido de carbono (CO) entre 125 e 625 mg/Nm3 por mais de dez minutos corridos;**
- **Detecção de monóxido de carbono (CO) acima de 625 mg/Nm3, a qualquer momento;**
- **Mau funcionamento dos monitores e registradores de oxigênio ou de monóxido de carbono;**
- **Interrupção ou parada do funcionamento do equipamento de controle de poluição;**
- **Queda de suprimento do ar de instrumentação;**
- **Parada do ventilador ou exaustor;**
- **Sobre pressão positiva na câmara de combustão;**
- **Interrupção de alimentação de cal ou carvão**

Parâmetros medidos:

- Pressão e temperatura na câmara de combustão **(Câmara Primária).**
- Temperatura na câmara **de pós combustão** de incineração.
- **Níveis de CO e O2**
- **Temperatura das câmaras de resfriamento**
- **Temperatura da entrada do filtro mangas**

Todos os processos são controlados por monitores e acionados por quadro de comando ou pelo sistema automatizado.

2. CONDIÇÕES TÉCNICAS

2.1. APROVAÇÃO DE PROJETOS TÉCNICOS E LAYOUT

A Samval nomeará o Diretor de projetos José Flávio Rigueira Sampaio para coordenar a execução deste projeto o mesmo deverá acompanhar pessoalmente todas as etapas da construção.

- Os projetos técnicos e o layout do(s) equipamento(s) seguem os padrões da presente proposta, sendo que anteriormente ou por ocasião da aceitação, devem ser vistoriados e aprovados pelo comprador.
- Eventuais modificações para adequação às necessidades do cliente deverão ser apontadas e discutidas anteriormente a aprovação da proposta.
- As modificações solicitadas pelo cliente após a aprovação do projeto técnico e de layout serão efetuadas somente mediante consenso da proponente e cliente, sendo que, pela especificidade da alteração, poderá acarretar alteração dos prazos e dos custos.

2.2. MONTAGEM

A montagem do equipamento será feita por funcionários da CONTRATADA ou por terceiros, contratados pela mesma, sendo que todas as despesas com alimentação, hospedagem, translado e alojamento dos funcionários ou terceiros deve ser custeado pela CONTRATANTE e estar conformidade com a Norma Reguladora (NR) 18.4.

Para o cumprimento do cronograma de montagem, que compõe o ANEXO IV do presente instrumento e dele fica fazendo parte integrante, e startup, os itens abaixo devem ser observados pelo cliente:

- Garantia de acesso livre de equipamentos da proponente para montagem do equipamento, tais como: aparelhos de solda, maçaricos, lixadeiras e outros.
- Providenciar o fornecimento de energia elétrica, água potável, e rede de ar comprimido.
- Providenciar andaimes, guinchos, guindastes, empilhadeiras e demais equipamentos necessários a movimentação, transporte e trabalhos de montagem dos equipamentos devem ser viabilizados pela contratante.
- Fornecer todos os projetos estruturais, obras civis, bases para instalação dos equipamentos, rede elétrica, até o painel de controle e ainda produtos para teste de partida.

Durante a montagem dos equipamentos, os funcionários, prepostos ou terceiros contratados pela CONTRATADA obedecerão, nas dependências da CONTRATANTE, o regulamento interno na empresa vigente, devendo respeitar todas as normas de conduta e convivência estabelecidas pela CONTRATANTE, obrigando-se, exemplificativamente e não exclusivamente, a:

1. Respeitar os horários e datas de funcionamento da unidade;
2. Apresentar cadastro de todos os funcionários que trabalharão na montagem e instalação do equipamento, declarando nome, RG, CPF e endereço de cada um deles;
3. Identificar seus funcionários ou terceiros contratados com uniforme e crachá;

SAMVAL
EQUIPAMENTOS

4. Fornecer a seus funcionários ou contratados todos os equipamentos de segurança exigidos por lei, fiscalizando e obrigando seu uso;
5. Identificar um funcionário líder que tratará de todas as questões necessárias com a CONTRATANTE durante o período de execução dos trabalhos nas instalações da Empresa.
6. Responsabilizar-se direta, pessoal e imediatamente pelo ressarcimento de quaisquer danos ou prejuízos que seus funcionários, prepostos ou terceiros contratados causem à CONTRATANTE ou a terceiros;
7. Responsabilizar-se pelo pagamento de todos os encargos legais, trabalhistas, fiscais e previdenciários devidos em virtude da execução do presente contrato, responsabilizando-se direta, pessoal e imediatamente pelo ressarcimento à CONTRATANTE de qualquer valor que seja obrigada a dispender em virtude de obrigação não cumprida pela CONTRATADA.
8. Substituir imediatamente, a pedido da CONTRATANTE, quaisquer funcionários, prepostos ou terceiros contratados que, a critério da CONTRATANTE não estejam desempenhando a contento suas funções ou estejam, por qualquer forma, prejudicando o andamento da execução deste contrato ou o desenvolvimento das atividades da unidade de operação da empresa.
9. Instruir, fiscalizar e obrigar seus funcionários, prepostos ou terceiros contratados a manter, como ela própria, o mais absoluto sigilo em relação a toda e qualquer informação confidencial de que tenham conhecimento por força da celebração ou execução do presente contrato, seja no que diz respeito a questões de natureza técnica, comercial, administrativa ou legal, sob pena de incorrer na mesma multa descrita na cláusula "6" do presente instrumento.
10. Manter vigilância e guarda sobre todo e qualquer equipamento e pertence de sua propriedade ou de posse de seus colaboradores em geral, isentando desde logo a CONTRATANTE de qualquer responsabilidade sobre eventuais danificações ou extravios que possam se verificar.

2.3. PRAZO DA ENTREGA

- 60 dias (sessenta dias) dias corridos, a contar da data de assinatura do contrato. A montagem do equipamento seguirá as definições e especificações descritas no cronograma deste instrumento, que será devidamente assinado pelas partes.

- Fica ajustado entre CONTRATANTE E CONTRATADA que o equipamento estará apto a queima e será realizado quarenta e cinco (45) dias após a assinatura do CONTRATO o teste de queima.

CTR CENTRAL DE TRATAMENTO DE RESÍDUOS

SAMVAL EQUIPAMENTOS

3. CONTROLE DE QUALIDADE E GARANTIAS

A fornecedora garante a certificação e a qualidade de seus produtos, através de um plano de controle de qualidade, desde o recebimento da matéria prima até a entrega dos equipamentos ao adquirente e montagem contratada. **Também se compromete pelo período de um ano com garantias de manutenção e reposição de peças salvaguardando apenas despesas com locomoção e acomodações para seus técnicos e colaboradores.**

No final da instalação deverá ser fornecida pela contratada Anotação de Responsabilidade Técnica (ART) do projeto, fabricação, instalação e partida do equipamento fornecido, bem como manual de operação e manutenção

Parágrafo único:

O DIRETOR DE PROJETOS E RESPONSÁVEL PELA CONSTRUÇÃO E EXECUÇÃO DA OBRA O SENHOR JOSÉ FLÁVIO RIGUEIRA SAMPAIO FARÁ TODAS AS INDICAÇÕES DE FORNECEDORES, MATERIAIS E MÃO DE OBRA UTILIZADOS NA CONSTRUÇÃO DO EQUIPAMENTO

3.1. QUALIFICAÇÃO DOS TÉCNICOS

A empresa mantém em seu quadro de funcionários, técnicos qualificados e treinados para o projeto técnico dos equipamentos de seu portfólio, observando as normas técnicas referentes aos produtos.

3.3. QUALIFICAÇÃO DOS FORNECEDORES DE MATERIAIS

Todos os itens e materiais utilizados na fabricação dos equipamentos passam por processo de controle e registro, garantindo a qualidade dos materiais empregados. Todos os materiais empregados devem possuir certificado atestando a sua qualidade e especificação.

3.4. CUMPRIMENTO DA LEGISLAÇÃO

O forno rotativo deverá atender todos os quesitos estipulados na Resolução Conama n. 316 de 29 de outubro de 2002, bem como na Norma Técnica Municipal ou Estadual, ou qualquer outra resolução, norma ou procedimento que venha a substituir, **no que se refere ao sistema de incineração, excluindo os parâmetros que devam ser abatidos pelos Equipamento de Controle de Poluição (ECP).**

CTR CENTRAL DE TRATAMENTO DE RESÍDUOS

SAMVAL EQUIPAMENTOS

4. CONDIÇÕES COMERCIAIS

Para o equipamento descrito nesta proposta será cobrado o valor de **R$ 2.290.000,00 (DOIS MILHÕES DUZENTOS E NOVENTA MIL REAIS)**, este valor contempla o teste de queima, a serem pagos conforme abaixo:

5. CRONOGRAMA FISICO E DE DESEMBOLSO:

1. **30% (trinta) na assinatura do contrato;**
2. **30% (trinta) de sinal no momento da aprovação dos projetos:**
   a. **Projeto Executivo;**
   b. **Projeto de funcionamento com diagrama P + I (Processo + Instrumentação);**
3. **30% (trinta) com o equipamento no local da instalação;**
4. **10% (dez) após aprovação do Teste de Queima que comprove a eficácia do equipamento;**
5. **Todo e qualquer deslocamento e hospedagem dos senhores Welbert Moreira da Silva e José Flávio Rigueira Sampaio para o local da Contratante para fins discutir proposta e ou assinatura de contrato, acompanhamento de obra e start do equipamento ficam por conta da CONTRATANTE por meio da parceria firmada pelo valor especificado nesta PROPOSTA.**

Todo e qualquer pagamento somente será feito à CONTRATADA mediante apresentação da correspondente Nota Fiscal.

6. VALIDADE DA PROPOSTA: 30 DIAS.

7. VIGÊNCIA, PENALIDADES E RESCISÃO:

O presente contrato terá vigência pelo prazo estritamente necessário à execução de seu objeto, considerados os prazos e cronogramas aqui ajustados, não se constituindo em qualquer espécie de vínculo social, associativo, empregatício ou por qualquer outra forma de associação ou parceria.

O não cumprimento por parte da CONTRATADA e CONTRATANTE, dos prazos e especificações técnicas constantes do presente instrumento, implicará na imediata rescisão do presente instrumento, obrigando-se as PARTES a restituir imediatamente toda e qualquer importância recebida ou devida, sem prejuizo da apuração de eventuais perdas e danos.

SESAU-TO
Proc.:
Fls nº. 1658
Visto

CTR CENTRAL DE TRATAMENTO DE RESÍDUOS

SAMVAL EQUIPAMENTOS

8. FRETE: FOB - POR CONTA DO CONTRATANTE

9. DO FORO

As partes elegem o foro da comarca de VIÇOSA MG para dirimir qualquer duvida fundada no presente contrato.

Assim, por estarem justas e acordadas, as partes assinam o presente Contrato em 02 vias de igual teor e forma, perante as testemunhas abaixo indicadas.

Viçosa, 16 de abril de 2018.

WELBERT MOREIRA DA SILVA

TESTEMUNHA I

TESTEMUNHA II

CONTATO COMERCIAL:

CTR CENTRAL DE TRATAMENTO DE RESÍDUOS

Welbert Moreira
Dep. Técnico e Comercial
welbertmoreira@ctrresiduos.com.br
www.ctrresiduos.com.br

(31) 99705-5760
(31) 98200-2036
(31) 99300-1466
(31) 98646-4969

"Os que confiam no Samval, recebem os nossos lucros"
Antes de imprimir pense em sua responsabilidade e compromisso com o MEIO AMBIENTE"

SESAU-TO
Proc.:
Fls nº. 1659
Visto

LUFTECH
Soluções Ambientais

Alvorada, 06 dedezembro de 2017.

LIMP TUDO
SR. MARK AUGUSTO LARA PEREIRA
EUSÉBIO (CE)
e-mail: MARKLARA2@hotmail.com
Fone: 85-3260.9140 ; 85- 99146.8050

PROPOSTA DE VENDA Nº 17 - 065

Prezado Senhor

A LUFTECH tem a satisfação de lhe apresentar sua proposta comercial para o fornecimento de um Sistema de Tratamento Térmico de Resíduos descritos no item considerações para capacidade de **até 500 kg/h.** Esse Sistema é composto por: um Incinerador, um Sistema de Tratamento dos Gases e o Monitoramento Contínuo de Gases.

O sistema de incineração é de autocombustão, nesse caso, dispensando o uso de combustível auxiliar após o início do processo.

Certos de sua melhor atenção para a presente proposta colocamo-nos à disposição para quaisquer esclarecimentos ou informações complementares que se fizerem necessárias.

Atenciosamente,

SILVIO LUIS MOYSES
GESTOR COMERCIAL

CONSIDERAÇÕES DO FORNECIMENTO:
Os resíduos a serem incinerados são de saúde ou hospitalares.

INCINERADOR RGL 1500SE

MODELO: **RGL 1500 SE de Autocombustão.**

DESCRIÇÃO: Reator de Gaseificação Luftech de multicâmaras para incineração de resíduos orgânicos, com capacidade de incineração de até **500 Kg/h** de resíduo, considerando resíduos com PCI (Poder Calorífico Inferior) de **2.500Kcal/kg,** densidade de **0,4 Kg/dm³** e umidade inferior a **15%**.

O reator funciona seguindo o princípio da gaseificação e combustão combinadas, distinguindo as fases de secagem, decomposição, gaseificação, combustão primária e pós-combustão, com tecnologia alemã e desenvolvido pela LUFTECH.

Composto por:

- Sistema de elevação e alimentação automáticas;
- Câmara de alimentação semi-automática, por bateladas, com acionamento pneumático;
- Módulo de gaseificação;
- Módulo das grelhas;
- Primeira câmara de combustão;
- Cinzeiro;
- Mix e Câmara de pós-combustão;
- Central Lógica de Processamento (CLP);
- Quadro de comando elétrico 380V;
- Ventiladores: um para o ar primário, um para o ar secundário e outro para refrigeração de abatimento de particulado;
- Sistema de distribuição do ar constituído de tubulações e válvulas, incluindo a exaustão da câmara de alimentação;
- Sensores de temperatura, situados na primeira zona de combustão, no mix e outro na câmara de pós-combustão;
- Grelhas de aço;
- Ignições eletrônicas para o início do processo de incineração;
- Plataforma de trabalho com escada para alimentação de resíduos no incinerador;
- Compressor de ar para o sistema pneumático;
- Sensor de pressão;

- Obs.: As descrições acima podem ser alteradas conforme o "estado da arte" do sistema de tratamento térmico de Resíduos, que deverão ser aprovadas pelo cliente sem nenhum custo adicional e mantidas as cláusulas contratuais constantes neste termo.

Quantidade: 01 (um) conjunto

Cód. FINAME: **1241818.**

SISTEMA DE TRATAMENTO DE GASES QV

- MODELO: **Quench Venturi e Scrubber**
- DESCRIÇÃO:
- O tratamento dos gases oriundos da combustão dos resíduos é tratado em duas etapas:
- Primeiramente, no Quench Venturi, ele é bruscamente resfriado em milissegundos (condição para que não haja reformação de dioxinas);
- Torre Scrubber é responsável pela neutralização dos gases ácidos e separação do particulado abatido no Quench;
- Conjunto de Anéis de Raschig cerâmicos, para a retenção e eliminação dos particulados de menor diâmetro;
- Demister, com função de eliminação de gotas presentes no gás;
- Exaustor;
- Chaminé;
- Plataforma de trabalho para coleta de amostragem de gases.

- Equipamento de **Monitoramento Contínuo de CO e O2** instalado junto ao duto de exaustão, onde se encontra os sensores para coleta e análise dos gases emitidos. O sensor para O_2 é composto de dois discos de dióxido de zircônio que são cobertos em ambos os lados com um anel de platina. Um revestimento adicional de Al_2O_3 protege o sensor de influências do ambiente e aumenta sua vida útil. O sensor para CO funciona segundo o princípio eletroquímico e possui amplitude de medição de 0 a 300 ppm.
- **Computador e Software** para controle e acionamento do Monitoramento Contínuo das emissões.

Obs.: As descrições acima podem ser alteradas conforme o "estado da arte" do sistema de tratamento térmico de Resíduos, que deverão ser aprovadas pelo cliente sem nenhum custo adicional e mantidas as cláusulas contratuais constantes neste termo.

Quantidade: 01 (um) conjunto

Cód. FINAME: **23609961**

Preço Total:	**R$ 2.180.000,00 (dois milhões e cento oitenta mil reais);**
Impostos:	Impostos de origem inclusos no preço, diferencial de alíquota de imposto referente ao destino por conta do comprador;
Cond. Pagamento:	25% do preço no ato da assinatura do Contrato 20% em 30 dd. 20% em 60 dd. 20% em 90 dd 15% em 120dd (contra embarque do equipamento) Nota: Equipamento pode ser financiado via FINAME/BNDES.

CONDIÇÕES GERAIS DE FORNECIMENTO

Montagem e Treinamento:	Incluso nos preços acima com duração prevista de até 60 (sessenta) dias. As despesas de viagem (deslocamento, estadia e alimentação) da equipe de montagem e treinamento são por conta do cliente.
Manutenção Preventiva:	Revisões periódicas, obrigatoriamente realizadas a cada 60 (sessenta) dias, pela **VENDEDORA,** dentro de um período de 6 (seis) meses contados a partir da posta em marcha do equipamento, segundo plano de manutenções explicitado no manual do equipamento. Não estão incluídas as peças que forem necessárias e que não estejam cobertas pela garantia e ou processos de repintura do equipamento. As despesas de viagem, estadia e alimentação da equipe de montagem e treinamento ficarão por conta do cliente.

LUFTECH
Soluções Ambientais

Prazo de Entrega: Até 120 (cento e vinte) dias contados a partir da assinatura do contrato.

Frete: FOB Alvorada – RS (carregamento, frete, descarregamento e outros custos de transportes não inclusos no preço). Por conta do COMPRADOR;

Garantia: 12 (doze) meses contra defeitos de fabricação, já contado o prazo de garantia legal.

Validade desta Proposta: 30 dias a contar da presente data.

Porquê a Luftech é a melhor opção em incineração?

1. Empresa nacional com longa tradição.
2. Garante contratualmente o atendimento das exigências da legislação ambiental federal (CONAMA 316/2002).
3. Equipamentos instalados com Licença de Operação em vários Estados brasileiros e no exterior.
4. Quanto a este item é importante verificar em relação ao mercado, quantas licenças de operação foram emitidas no último ano com os equipamentos de nossos concorrentes e o nosso.
5. Sua tecnologia, desenvolvida na Alemanha, com 20 anos de pesquisa e tradição e usuários no Brasil e no exterior.
6. Os nossos sistemas de incineração são projetados e complementados por sistemas de tratamentos de gases, fato este primordial para obtenção das licenças de operação.
7. Redução do volume de resíduo em até 98%.
8. Equipamento desenvolvido para operar com a autocombustão do resíduo.
9. Devido à tecnologia fator determinante em relação aos custos operacionais, principalmente no que diz respeito ao consumo de combustível. Quanto a este item, nossos equipamentos são projetados, de tal forma, a utilizarem o combustível somente para início de processo. Pois o processo utilizado é de autocombustão. A diferença de consumo do nosso equipamento e o da concorrência é tão significativa que o retorno do investimento se verifica em curto espaço de tempo.
10. Não é pirolítico, sendo muito mais flexível quanto à heterogeneidade dos resíduos.
11. A tecnologia Luftech é continuamente aprimorada através de pesquisas em parceria com universidades, empresas, instituições nacionais e européias.

LUFTECH
Soluções Ambientais

Dimensões Orientativas:

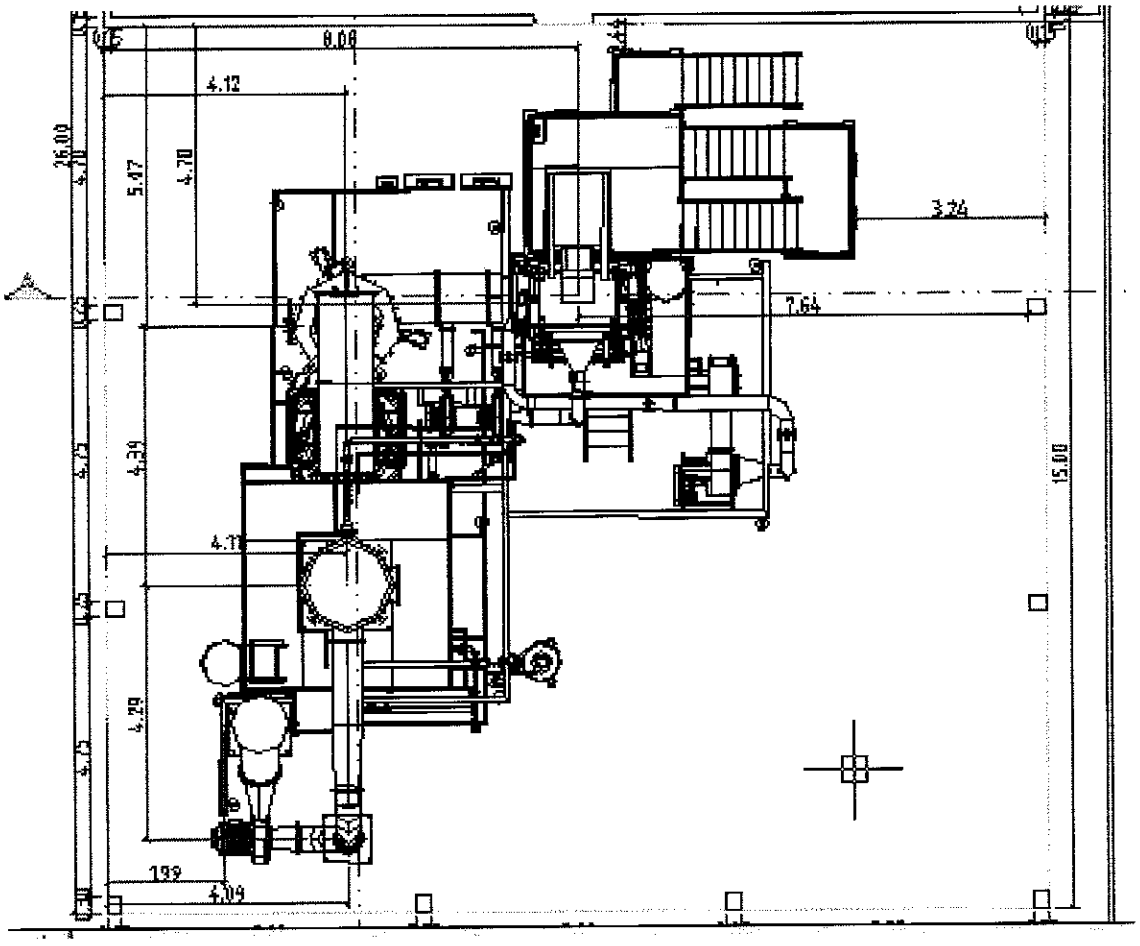

LUFTECH
Soluções Ambientais

SESAU-TO
Proc.:
Fls nº. 1665
Visto

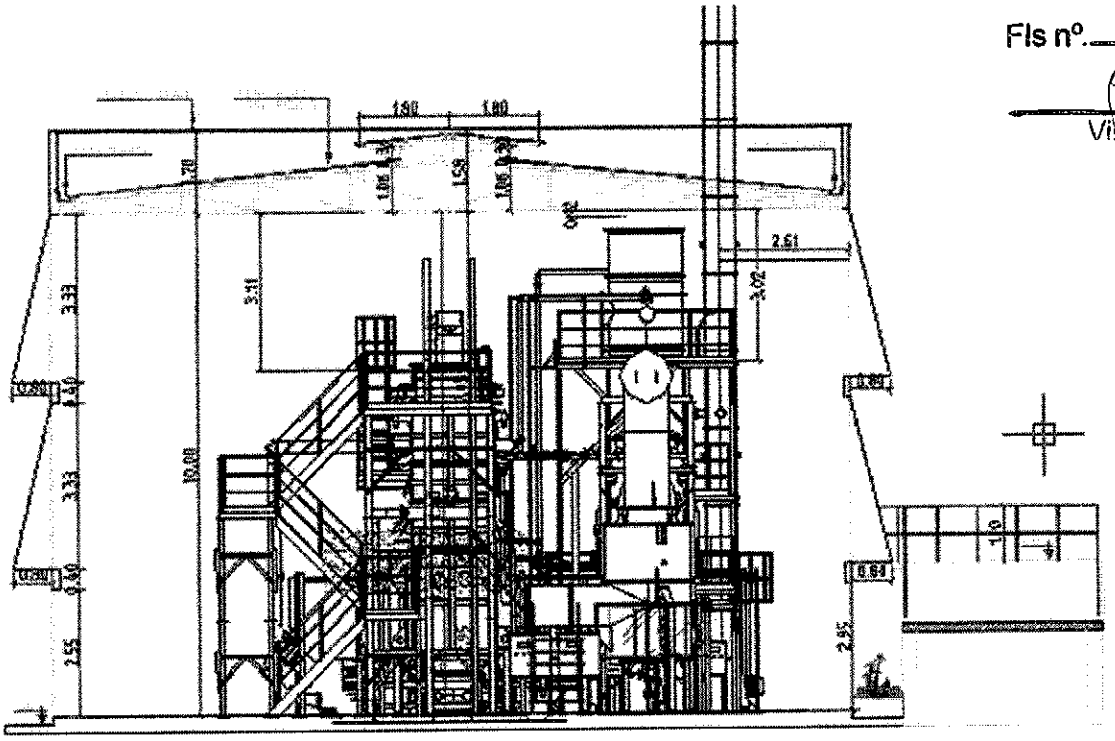

SESAU-TO
Proc.:
Fls nº. 1666
Visto

LUFTECH
Soluções Ambientais

Alvorada, 06 de dezembro de 2017.

LIMP TUDO
SR. MARK AUGUSTO LARA PEREIRA
EUSÉBIO (CE)
e-mail: MARKLARA2@hotmail.com
Fone: 85-3260.9140 ; 85- 99146.8050

PROPOSTA COMERCIAL Nº 17 -066

Prezado Senhor Mark,

A LUFTECH tem a satisfação de apresentar sua proposta comercial para o fornecimento de um Sistema de Incineração de Resíduos com capacidades de **até 1.000kg/h** (a capacidade leva em consideração as características do resíduo). Cada sistema é composto por: um Incinerador, um Sistema de Tratamento dos Gases e um Monitoramento Contínuo de Gases.

Certos de sua melhor atenção para o presente colocamo-nos à disposição para quaisquer esclarecimentos ou informações complementares que se fizerem necessárias.

Atenciosamente,

Silvio Luís Moyses
Gestor Comercial

INCINERADOR RGH 3000

A Luftech somou a sua experiência no mercado brasileiro a parcerias estrangeiras para desenvolver um sistema de incineração compacto, seguro e robusto para o mercado de tratamento de resíduos sólidos latino-americano. Sempre apoiada em parcerias alemãs, adaptou um forno de tecnologia coreana ao mercado brasileiro, em 2008. Visando a recuperação energética do seu processo, que deverá auto sustentar seus equipamentos e ainda cogerar energia num futuro próximo, a Luftech consolidou o projeto do Reator de Gases Horizontal (RGH).

Considerações sobre resíduo e informações do cliente: Os resíduos a serem incinerados são RSS:

MODELO: **RGH 3000 de Autocombustão.**

DESCRIÇÃO: Reator de gaseificação horizontal LUFTECH de multicâmaras para incineração de resíduos orgânicos, com capacidades de queima nominal de **até 1000 kg/h**, considerando resíduos com Poder Calorífico de 2.600 Kcal/kg densidade de **0,4 Kg/dm³** e umidade inferior a **15%**,

Este equipamento foi projetado pelo princípio da gaseificação e combustão combinadas seguindo-se as fases de secagem, decomposição, gaseificação, combustão primária e pós-combustão. Os itens que compõe o incinerador são:

- Câmara de alimentação semi-automática, por bateladas, com sistema de acionamento pneumático;
- Elevador do tipo "monta carga" para alimentação do sistema;
- Câmara de gaseificação e combustão primária;
- Conjunto de grelhas reciprocantes;
- Extrator automático de cinzas;
- Câmara de combustão secundária, pós-combustão;
- Central Lógica de Processamento (CLP);
- Sistema de distribuição do ar constituído de tubulações, ventiladores e válvulas;
- Sensores de temperatura e sensores de pressão, um situado na primeira zona de combustão e outro na câmara de pós-combustão,
- Sistema de queimadores para o início do processo de incineração;
- Compressor de ar para o sistema pneumático;
- Sistema emergencial de contenção de temperatura

* SISTEMA DE TRATAMENTO DE GASES

MODELO: Filtro de mangas para **RGH**

DESCRIÇÃO: Os padrões de emissões e as exigências dos órgãos ambientais vêm aumentando nos últimos anos e a Luftech, sempre em busca de atender as normas brasileiras mais restritivas, aprimorou o seu tratamento de gases nas últimas décadas, somando a experiência de seus técnicos - que fazem desde o startup das máquinas até as manutenções preventivas das mesmas – ao conhecimento de consultores alemães e professores de universidades federais brasileiras, trazendo a seus clientes o que existe de mais eficiente e que apresente o melhor custo benefício de operação no mercado brasileiro.

- Trocador de calor gás x água
- Multi ciclone dupla função para redução de particulado de 10 micron e resfriador de gás;
- Câmara de neutralização de gases ácidos;
- Filtro de mangas;
- Sistema de dosagem de reagentes neutralizantes;
- Exaustor com inversor para ajuste da vazão;
- Chaminé com plataforma de amostragem de gases e monitoramento continuo;
- Plataforma de trabalho para coleta de amostragem de gases, conjunto construído em aço carbono SAE 1020 composto por escada de acesso a plataforma com guarda corpo de segurança, piso em chapa xadrez, estrutura em ferro U e cantoneiras e abas iguais, atendendo normas vigentes;

*** Monitoramento Contínuo dos gases**

- Equipamento de **Monitoramento Contínuo de CO e O_2** instalado junto ao duto de exaustão, onde se encontram os sensores para coleta e análise dos gases emitidos. O sensor para O_2 é composto por dois discos de dióxido de zircônio que são cobertos em ambos os lados com um anel de platina. Um revestimento adicional de Al_2O_3 protege o sensor de influências do ambiente e aumenta sua vida útil. O sensor para CO funciona segundo o princípio eletroquímico e possui amplitude de medição de 0 a 300 ppm.

Computador e Software interligando online as informações do Monitoramento Contínuo.

Condições comerciais:

Preço Unitário RGH 3000: R$ 3.650.000,00; (três milhões e seiscentos e cinquenta mil reais)

Cond. Pagamento: 25 % do preço no ato da assinatura do Contrato

20% em 30 dd.

15% em 60 dd.

15% em 90 dd

15% em 120 dd;

10 % contra embarque do equipamento;

Impostos: Impostos de origem inclusos no preço, diferencial de alíquota de imposto referente ao destino por conta do comprador;

Cód. FINAME do Incinerador: **1706140**

Cód. FINAME do tratamento de gases: **1241834**

Montagem e Treinamento:	Incluso nos preços acima com duração prevista de até 90 (sessenta) dias. As despesas de viagem, estadia e alimentação da equipe de montagem e treinamento ficarão por conta do cliente.
Prazo de Entrega:	Até 180 (cento e oitenta) dias úteis contados a partir da assinatura do contrato.
Frete:	FOB Alvorada – RS (carregamento, frete, descarregamento e outros custos de transportes não inclusos no preço).
Garantia:	12 (doze) meses contra defeito de fabricação.
Validade desta Proposta:	30 dias a contar da presente data.

Diferenciais Luftech

1. Empresa nacional com longa tradição.
2. Garante contratualmente o atendimento das exigências da legislação ambiental federal (CONAMA 316/2002).
3. Equipamentos instalados com Licença de Operação em vários Estados brasileiros e no exterior.
4. Quanto a este item é importante verificar em relação ao mercado, quantas licenças de operação foram emitidas no último ano com os equipamentos de nossos concorrentes e o nosso.

LUFTECH
Soluções Ambientais

5. Sua tecnologia, desenvolvida na Alemanha, com 20 anos de pesquisa e tradição e usuários no Brasil e no exterior.
6. Os nossos sistemas de incineração são projetados e complementados por sistemas de tratamentos de gases, fato este primordial para obtenção das licenças de operação.
7. Redução do volume de resíduo em até 98%.
8. Equipamento desenvolvido para operar com a autocombustão do resíduo.
9. Devido à tecnologia fator determinante em relação aos custos operacionais, principalmente no que diz respeito ao consumo de combustível. Quanto a este item, nossos equipamentos são projetados, de tal forma, a utilizarem o combustível somente para início de processo. Pois o processo utilizado é de autocombustão. A diferença de consumo do nosso equipamento e o da concorrência é tão significativa que o retorno do investimento se verifica em curto espaço de tempo.
10. Não é pirolítico, sendo muito mais flexível quanto à heterogeneidade dos resíduos.
11. A tecnologia Luftech é continuamente aprimorada através de pesquisas em parceria com universidades, empresas, instituições nacionais e européias.

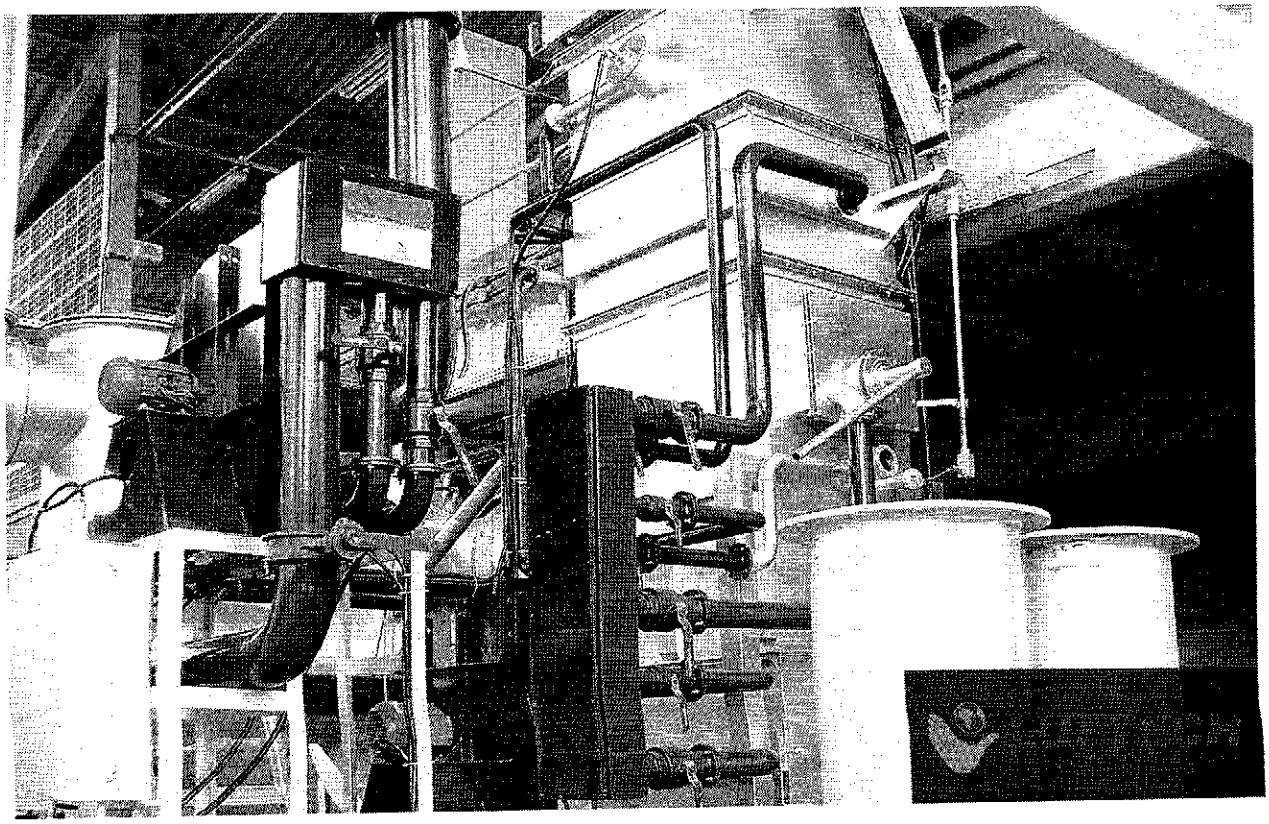

SESAU-TO
Proc.:
Fls nº. 1671

LUFTECH
Soluções Ambientais

Principais Clientes

Amazon Soluções Ambientais, Porto Velho - RO
Ambientec, Iguatama - MG
AVP Construções, Vila Velha - ES
BRASOLEO, Carnaubais - RN
CAMPOS GERENCIAMENTO, Vieiras - MG
Cetris Central de Tratamem. de Resíduos, Uberlândia - MG
Consórcio Construtor Belo Monte, Altamira - PA
Construtora Aripuanã, Cacoal - RO
D. LANZARIN, Medianeira - PR
Ecoservice, Teresina - PI
Ecosust, Campo Belo - MG
Eternal, Manaus - AM
FFGU, Paraíso do Tocantins - TO
Globo, Cidade Ocidental - GO
KLL, Alvorada - RS
LANDTEC, Mesquita - RJ
LIFAR, Porto Alegre - RS
Lubeclean Ambiental, João Pessoa - PB
Manaus Limpa, Manaus - AM
Momento Engenharia Ambiental Ltda., Blumenau - SC
Odebrecht Porto Velho, Porto Velho - RO
Odebrecht, Paranaíta - MT
Paz Ambiental, Vilhena - RO
PLANETAE, Ribeirão Preto - SP
PRO AMBIENTAL, Lavras - MG
SAP BRASIL, São Paulo - SP
Sibol , São Paulo - SP
Stericycle, Temuco - CHILE
TRANSCABRAL, Belém - PA
UNESP, Botucatu - SP
Ambiental Serviços, Porto Velho - RO
Ambientuus, Cachoeirinha - RS
Belfort, Brasília - DF
Camargo Corrêa, Porto Velho - RO
Centroeste Ambiental, Senador Canedo - GO
Clean Gestão Ambiental, Belém - PA
Consorcio Santo Antonio Civil, Porto Velho - RO
CREAMOR, Duque de Caxias - RJ
Dantas, Imperatriz - MA
EcoService, Teresina - PI
EMBRAPA, Brasília - DF
FALLGATTER, Cachoeirinha - RS
FLAMAX, Juazeiro do Norte - CE
INNOVARE, Ji-Paraná - RO
KOCH METALÚRGICA, Cachoeirinha - RS
LIBERDADE AMBIENTAL, Cruzeiro do Sul - AC
LIMPTUDO, Eusébio - CE
LV USINA VERDE, Ariquemes - RO
Marquise, Porto Velho - RO
MOURA E PAZ , Vilhena - RO
Odebrecht RJ, Rio de Janeiro - RJ
Oxinal, Campo Grande - MS
Petrobrás, Porto de Urucu - AM
PRESERVAR, Dois Irmãos - RS
PROSOLO, Parauapebas - PA
SERESA, Caxias do Sul - RS
SP Ambiental, Santo Antônio de Jesus - BA
Terceiro Batalhão de Polícia do Exército, Porto Alegre - RS
Udi, Uberlândia - MG
W M Ambiental, Cuiabá - MT

SESAU - TO
PROC. Nº 1672
Visto

PROCESSO : 2016/30550/005216
INTERESSADO : Superintendência de Administração
OBJETO : Serviço de coleta, transporte, tratamento de resíduos
PREGÃO ELETRÔNICO : 081/2018

DESPACHO Nº. 974 /2018/SESAU/SCL
SGD Nº 2018/30559/ 041555

Após atendimento do DESPACHO Nº 062/2018/SES/SADM/DAEES às fls. 1594/1595, encaminham-se os presentes autos a **Diretoria de Arquitetura e Engenharia dos Estabelecimentos de Saúde,** para prosseguimento do parecer técnico.

A documentação solicitada para esclarecimento foi juntada nos autos conforme segue:

- QUEBEC CONSTRUÇÕES E TECNOLOGIA AMBIENTAL S.A às fls. 1605/1615;
- LIMP-TUDO SERVICOS DE LIMPEZA E CONSERVACAO LTDA - EPP às fls. 1618/1671.

Ato seguinte, após apresentada a indicada manifestação, os autos devem retomar a **Superintendência da Central de Licitação** para prosseguimento do feito.

Superintendência da Central de Licitação, em Palmas/TO, aos 17 dias do mês de abril de 2018.

Thiago Borges Silva
THIAGO BORGES SILVA
Pregoeiro

SCL

Secretaria da Saúde | GOVERNO DO TOCANTINS

SGD: (2018/30559/042392)

PROCESSO **2016/30550/005216**

INTERESSADO: **DIRETORIA DE ARQUITETURA E ENGENHARIA DOS ESTABELECIMENTOS DE SAÚDE**

ASSUNTO: **PARECER TÉCNICO**

DE: Diretoria de Arquitetura e Engenharia dos Estabelecimentos de Saúde

PARA: Superintendência de Central de Licitação

DESPACHO - 68/2018/SES/SADM

Em atendimento ao despacho SESAU/SCL n.º 972/2018 fl. 1672, informamos:

- Com relação á empresa LIMP-TUDO SERVIÇOS DE LIMPEZA E CONSERVAÇÃO LTDA EPP, a documentação comprobatória de arquivo técnico apresentada ás folhas 1620 a 1624 não só atingem como superam as quantidades mínimas exigidas para o Lote I que é de 40.215kg/mês e para o lote III que é de 30.861kg/mês.
- Com relação á empresa QUEBEC CONSTRUÇÕES E TECNOLOGIA AMBIENTAL S.A., a documentação a documentação comprobatória de arquivo técnico apresentada ás folhas 1606 a 1608 não só atingem como supera a quantidade mínima exigida para o Lote II que é de 49.871kg/mês.

Encaminhamos o processo SCL para prosseguimento dos feitos.

Palmas – TO, 18 de abril de 2018.

Assinatura Eletrônica
MARCELO L. GRATÃO CASTRO
Diretor DAEES

Assinatura Eletrônica
ADRIANA VICTOR FERREIRA LOPES
Superintendência de Administração

SADM/DTI

Documento foi assinado digitalmente por ADRIANA VICTOR FERREIRA LOPES. EM 18/04/2018 16:10:57. A autenticidade deste documento pode ser verificada no site http://sgd.to.gov.br/verificador, informando o código verificador: E732DEBB00313866

O arquivo "**365546420184181663687 5_despacho_residuos.pdf**" do **DOCUMENTO 2018/30559/042392** foi assinado digitalmente por:

NOME	CPF	DATA	TIPO DE ASSINATURA
ADRIANA VICTOR FERREIRA LOPES	**691.886.296-00**	**18/04/2018 16:10:57**	**LOGIN E SENHA**
MARCELO LUIS GRATAO CASTRO	**832.546.921-87**	**18/04/2018 16:10:24**	**LOGIN E SENHA**

Secretaria da Saúde | GOVERNO DO TOCANTINS

SGD: (2018/30559/042392)

PROCESSO **2016/30550/005216**

INTERESSADO: **DIRETORIA DE ARQUITETURA E ENGENHARIA DOS ESTABELECIMENTOS DE SAÚDE**

ASSUNTO: **PARECER TÉCNICO**

DE: Diretoria de Arquitetura e Engenharia dos Estabelecimentos de Saúde

PARA: Superintendência de Central de Licitação

DESPACHO - 68/2018/SES/SADM

Em atendimento ao despacho SESAU/SCL n.º 972/2018 fl. 1672, informamos:

- Com relação á empresa LIMP-TUDO SERVIÇOS DE LIMPEZA E CONSERVAÇÃO LTDA EPP, a documentação comprobatória de arquivo técnico apresentada ás folhas 1620 a 1624 não só atingem como superam as quantidades mínimas exigidas para o Lote I que é de 40.215kg/mês e para o lote III que é de 30.861kg/mês.
- Com relação á empresa QUEBEC CONSTRUÇÕES E TECNOLOGIA AMBIENTAL S.A., a documentação a documentação comprobatória de arquivo técnico apresentada ás folhas 1606 a 1608 não só atingem como supera a quantidade mínima exigida para o Lote II que é de 49.871kg/mês.

Encaminhamos o processo SCL para prosseguimento dos feitos.

Palmas – TO, 18 de abril de 2018.

Assinatura Eletrônica
MARCELO L. GRATÃO CASTRO
Diretor DAEES

Assinatura Eletrônica
ADRIANA VICTOR FERREIRA LOPES
Superintendência de Administração

SADM/DTI

Documento foi assinado digitalmente por ADRIANA VICTOR FERREIRA LOPES, EM 18/04/2018 16:10:57 . A autenticidade deste documento pode ser verificada no site http://sgd.to.gov.br/verificador, informando o código verificador: E732DEBB00313866.

O arquivo "**365546420184181663687 5_despacho_residuos.pdf**" do **DOCUMENTO 2018/30559/042392** foi assinado digitalmente por:

NOME	CPF	DATA	TIPO DE ASSINATURA
ADRIANA VICTOR FERREIRA LOPES	**691.886.296-00**	**18/04/2018 16:10:57**	**LOGIN E SENHA**
MARCELO LUIS GRATAO CASTRO	**832.546.921-87**	**18/04/2018 16:10:24**	**LOGIN E SENHA**

SESAU-TO
Proc.:
Fls nº. 1677
Visto

Ofício n. 228/2018/SESAU/SCL

Palmas, 17 de abril de 2018.

A empresa

(63)3260-9140

LIMP-TUDO SERVIÇOS DE LIMPEZA E CONSERVAÇÃO LTDA - EPP

Assunto: Diligência referente aos Grupos 01 e 03 – Pregão Eletrônico 081/2018

Senhor Proprietário/Representante,

Em atenção ao item 20.3 do Edital, que faculta ao pregoeiro, em qualquer fase do pregão, promover diligência destinada a esclarecer ou complementar a instrução processual, e ainda, observando o teor do DESPACHO Nº 070/2018/SES/SADM/DAEES, de lavra da Diretoria de Arquitetura e Engenharia dos Estabelecimentos de Saúde, solicitamos que Vossa empresa encaminhe esclarecimentos e os documentos nos termos a seguir:

1. Requer a apresentação do contrato firmado com a INFRAERO, referente aos serviços prestados no Aeroporto Internacional Pinto Martins, que deu embasamento ao Atestado de Capacidade Técnica encaminhado por vossa empresa;

2. Demonstrar de forma discriminada os custos diretos e indiretos, taxas, remunerações, despesas fiscais, previdenciária, trabalhistas e financeiras.

O referido detalhamento é necessário para que a Secretaria de Estado da Saúde possa realizar análise precisa da proposta apresentada.

Nestes termos, a resposta deverá ser encaminhada para a Comissão Permanente de Licitação, por uma das formas abaixo, impreterivelmente, até as 14:00h (horário de Brasília), do dia 18 de abril de 2018.

a) e-mail: superintendencia.licitacao@saude.to.gov.br ou cpl.saudeto@gmail.com;
b) ser protocolada diretamente no endereço da CPL: Av. NS 01, AANO, Praça dos Girassóis, s/nº, Palmas/TO, CEP: 77.015-007.

Atenciosamente,

Patrícia Pereira da Silva

PATRÍCIA PEREIRA DA SILVA
Diretora de Licitação

Gmail **Comissão Permanente de Licitação SESAU-TO <cpl.saudeto@gmail.com>**

Proc.:
Fls nº 1078

Diligência PE 081/2018

Comissão Permanente de Licitação SESAU-TO <cpl.saudeto@gmail.com> 17 de abril de 2018 18:34
Para: adm@limptudo.com

Ofício n. 228/2018/SESAU/SCL

Palmas, 17 de abril de 2018.

A empresa

LIMP-TUDO SERVIÇOS DE LIMPEZA E CONSERVAÇÃO LTDA - EPP

Assunto: Diligência referente aos Grupos 01 e 03 – Pregão Eletrônico 081/2018

Senhor Proprietário/Representante,

Em atenção ao item 20.3 do Edital, que faculta ao pregoeiro, em qualquer fase do pregão, promover diligência destinada a esclarecer ou complementar a instrução processual, e ainda, observando o teor do DESPACHO Nº 070/2018/SES/SADM/DAEES, de lavra da Diretoria de Arquitetura e Engenharia dos Estabelecimentos de Saúde, solicitamos que Vossa empresa encaminhe esclarecimentos e os documentos nos termos a seguir:

1. Requer a apresentação do contrato firmado com a INFRAERO, referente aos serviços prestados no Aeroporto Internacional Pinto Martins, que deu embasamento ao Atestado de Capacidade Técnica encaminhado por vossa empresa;

2. Demonstrar de forma discriminada os custos diretos e indiretos, taxas, remunerações, despesas fiscais, previdenciária, trabalhistas e financeiras.

O referido detalhamento é necessário para que a Secretaria de Estado da Saúde possa realizar análise precisa da proposta apresentada.

Nestes termos, a resposta deverá ser encaminhada para a Comissão Permanente de Licitação, por uma das formas abaixo, impreterivelmente, até as 14:00h (horário de Brasília), do dia 18 de abril de 2018.

a) e-mail: superintendencia.licitacao@saude.to.gov.br ou cpl.saudeto@gmail.com;

b) ser protocolada diretamente no endereço da CPL: Av. NS 01, AANO, Praça dos Girassóis, s/nº, Palmas/TO, CEP: 77.015-007.

Atenciosamente,

PATRÍCIA PEREIRA DA SILVA

Diretora de Licitação

[Texto das mensagens anteriores oculto]

LIMP TUDO.pdf
718K

SESAU-TO
Proc.:
Fls nº 168-V
Visto

SESAU-TO
Proc.:
Fls nº. 1679
Visto

Ofício n. 229/2018/SESAU/SCL

Palmas, 17 de abril de 2018.

A empresa

QUEBEC CONSTRUÇÕES E TECNOLOGIA AMBIENTAL S.A.

Assunto: Diligência referente ao Grupo 02 – Pregão Eletrônico 081/2018

Senhor Proprietário/Representante,

Em atenção ao item 20.3 do Edital, que faculta ao pregoeiro, em qualquer fase do pregão, promover diligência destinada a esclarecer ou complementar a instrução processual, e ainda, observando o teor do DESPACHO Nº 070/2018/SES/SADM/DAEES, de lavra da Diretoria de Arquitetura e Engenharia dos Estabelecimentos de Saúde, solicitamos que Vossa empresa encaminhe esclarecimentos e os documentos nos termos a seguir:

1. Esclareça os itens 2 e 3 do atestado de fls. 1557/1558, u,a vez que a empresa demonstra a capacidade para incineração de 5.480T de resíduos oriundos dos serviços de saúde, mas informa que realizou a coleta e transporte de apenas 69T.

2. Demonstrar de forma discriminada os custos diretos e indiretos, taxas, remunerações, despesas fiscais, previdenciária, trabalhistas e financeiras.

O referido detalhamento é necessário para que a Secretaria de Estado da Saúde possa realizar análise precisa da proposta apresentada.

Nestes termos, a resposta deverá ser encaminhada para a Comissão Permanente de Licitação, por uma das formas abaixo, impreterivelmente, até as 14:00h (horário de Brasília), do dia 18 de abril de 2018.

a) e-mail: superintendencia.licitacao@saude.to.gov.br ou cpl.saudeto@gmail.com;
b) ser protocolada diretamente no endereço da CPL: Av. NS 01, AANO, Praça dos Girassóis, s/nº, Palmas/TO, CEP: 77.015-007.

Atenciosamente,

PATRÍCIA PEREIRA DA SILVA
Diretora de Licitação

Gmail **Comissão Permanente de Licitação SESAU-TO <cpl.saudeto@gmail.com>**

Proc.:
Fls nº. 1690

Diligência PE 081/18

Comissão Permanente de Licitação SESAU-TO <cpl.saudeto@gmail.com> 17 de abril de 2018 18:33
Para: LICITAÇÕES - QUEBEC AMBIENTAL S/A <licitacoes@quebecambiental.com.br>

Ofício n. 229/2018/SESAU/SCL

Palmas, 17 de abril de 2018.

A empresa

QUEBEC CONSTRUÇÕES E TECNOLOGIA AMBIENTAL S.A.

Assunto: Diligência referente ao Grupo 02 – Pregão Eletrônico 081/2018

Senhor Proprietário/Representante,

Em atenção ao item 20.3 do Edital, que faculta ao pregoeiro, em qualquer fase do pregão, promover diligência destinada a esclarecer ou complementar a instrução processual, e ainda, observando o teor do DESPACHO Nº 070/2018/SES/SADM/DAEES, de lavra da Diretoria de Arquitetura e Engenharia dos Estabelecimentos de Saúde, solicitamos que Vossa empresa encaminhe esclarecimentos e os documentos nos termos a seguir:

1. Esclareça os itens 2 e 3 do atestado de fls. 1557/1558, u,a vez que a empresa demonstra a capacidade para incineração de 5.480T de resíduos oriundos dos serviços de saúde, mas informa que realizou a coleta e transporte de apenas 69T.

2. Demonstrar de forma discriminada os custos diretos e indiretos, taxas, remunerações, despesas fiscais, previdenciária, trabalhistas e financeiras.

O referido detalhamento é necessário para que a Secretaria de Estado da Saúde possa realizar análise precisa da proposta apresentada.

Nestes termos, a resposta deverá ser encaminhada para a Comissão Permanente de Licitação, por uma das formas abaixo, impreterivelmente, até as 14:00h (horário de Brasília), do dia 18 de abril de 2018.

a) e-mail: superintendencia.licitacao@saude.to.gov.br ou cpl.saudeto@gmail.com;

b) ser protocolada diretamente no endereço da CPL: Av. NS 01, AANO, Praça dos Girassóis, s/nº, Palmas/TO, CEP: 77.015-007.

Atenciosamente,

Proc.:
Fls nº. 1680-V

PATRÍCIA PEREIRA DA SILVA

Diretora de Licitação

[Texto das mensagens anteriores oculto]

QUEBEC.pdf
717K

Gmail **Comissão Permanente de Licitação SESAU-TO <cpl.saudeto@gmail.com>**

Diligência PE 081/2018

adm@limptudo.com <adm@limptudo.com> 18 de abril de 2018 14:26
Para: Comissão Permanente de Licitação SESAU-TO <cpl.saudeto@gmail.com>
Cc: mark augusto <marklara2@hotmail.com>

SESAU-TO
Proc.:
Fls nº 1691
Visto

PREZADO SENHOR THIAGO BORGES

SEGUE NOSSA REPOSTA AO OFICIO 228/2018/SESAU/SCL

FAVOR ACUSAR RECEBIMENTO

E CASO OCORRA ALGUMA DUVIDA, ESTAMOS DISPOSTOS A SOLUCIONAR.

SEGUE ANEXO ATA DE REGISTRO DE PREÇO (CONTRATO) 066 2012

BEM COMO SMS DO PERIODO

[Texto das mensagens anteriores oculto]

13 anexos

- **FOLHA-001.pdf** 1111K
- **FOLHA-002.pdf** 943K
- **FOLHA-003.pdf** 930K
- **FOLHA-004.pdf** 1231K
- **FOLHA-005.pdf** 1032K
- **FOLHA-006.pdf** 1149K
- **FOLHA-007.pdf** 1022K
- **FOLHA-008.pdf** 1097K
- **FOLHA-009.pdf** 845K
- **ARP 066 ATA REGISTRO DE PREÇO INFRAERO.pdf** 577K
- **ARP Nº 0097-GCNE-SBFZ-2014 PUBLICAÇÃO.PDF** 1000K
- **ARP_114 ADNE SBFZ 2013 INFRAERO.pdf** 335K
- **ARP_114 ADNE SBFZ 2013 INFRAERO PUBLICAÇÃO.pdf** 47K

ILUSTRÍSSIMO SENHOR DOUTOR PREGOEIRO DA COMISSÃO PERMANENTE DE LICITAÇÃO DA SECRETARIA DE SAÚDE DO ESTADO DO TOCANTINS.

SESAU-TO
Proc.
Fls nº 1682
Visto

RESPOSTA AO OFICIO N. 228/2018/SESAU/SCL DE 17.04.2018

PREGÃO ELETRÔNICO nº 081/2018 (lote 1 e lote 3)

A/C PATRICIA PEREIRA DA SILVA

Primeiramente vimos solicitar que nos seja oportunizado maior prazo para respostas das diligências emanadas, visto que requer demasiado tempo para atendimento de todas as questões formuladas. No caso de hoje recebemos o email no dia 17/04/2018 as 18:34 (fora do horário de expediente)com prazo fatal de 14:00 do dia 18 de abril de 2018, mas gentilmente comunicada, via telefone no dia 18/04/2018 as 08:00 pelo pregoeiro Thiago borges.

Assim nos permitindo somente o preparo da resposta em poucas horas o que pode nos levar a não dar o esclarecimento por completo.

LIMPTUDO SERVIÇOS DE LIMPEZA E CONSERVAÇÃO LTDA, pessoa jurídica de direito privado, inscrito no CNPJ nº 03.825.354/0001-63 situada à Rua Antônio Sá e Silva nº1404, bairro Tamatanduba, Município de EUSÉBIO-CE, por seu sócio que abaixo assina, conforme cópia do contrato social anexo, a presença de vossa senhoria, com devido respeito e vênia, apresentar, **Resposta ao *oficio* em epigrafe**, conforme se apresenta a seguir:

SOLICITAÇÃO 1

1. Requer a apresentação do contrato firmado com a INFRAERO, referente aos serviços prestados no Aeroporto Internacional Pinto Martins, que deu embasamento ao Atestado de Capacidade Técnica encaminhado por vossa empresa;

SOLICITAÇÃO 2

2. Demonstrar de forma discriminada os custos diretos e indiretos, taxas, remunerações, despesas fiscais, previdenciária, trabalhistas e financeiras.

Mark Augusto Lara Pereira
CREA/CE 40528 - CAT/CE 16671
Sócio

MATRIZ - CNPJ 03.825.354/0001-63
Rua Antônio Sá e Silva, 1404 - Tamatanduba
Tel. (85) 3260.9140 - Fax (85) 3260.9166
CEP 61.760-000 - Eusébio - Ceara
E-mail: adm@limptudo.com

FILIAL - CNPJ 03.825.354/0004-06
Rua Pergentino Maia, 1284 A - Messejana
Tel. (85) 3113.3075 - CEP 60.840-015
Fortaleza - Ceará
E-mail: limptudofilial@gmail.com

SFSAU-TO
Proc.:
Fls nº 1683
Visto

LIMPTUDO
LIMPEZA E CONSERVAÇÃO

DA RESPOSTA (SOLICITAÇÃO 1)

SEGUE ANEXO (VIA EMAIL) A ATA DE REGISTRO DE PREÇO Nº 066/ADNE/SBFZ/2012 HOMOLOGADO EM 23 DE JULHO DE 2012, CUJA PUBLICAÇÃO NO DIARIO OFICIAL DA UNIAO SEÇÃO 3, PAGINA 7 DO DIA 01/08/2012, QUE VALIDOU A PRESTAÇÃO DO SERVIÇO REALIZADO NO AEROPORTO INTERNACIONAL PINTO MARTINS-FORTALEZA/CE (INFRAERO-INFRAESTRUTURA AEROPORTUARIA);CUJO OBJETO ERA "CONTRATAÇÃO DE EMPRESA PARA EXECUÇÃO DOS SERVIÇOS DE COLETA, TRANSPORTE, TRATAMENTO E DESTINAÇÃO FINAL DOS RESÍDUOS SÓLIDOS GERADOS NO AEROPORTO INTERNACIONAL PINTO MARTINS, EM FORTALEZA-CE PELO SISTEMA DE REGISTRO DE PREÇOS."

INFRAERO

ATA DE REGISTRO DE PREÇOS Nº 066/ADNE/SBFZ/2012

[illegible]

PREGÃO Nº [illegible]

VALIDADE: [illegible]

[illegible]

[illegible]	[illegible]	[illegible]	[illegible]	[illegible]	[illegible]	[illegible]
[illegible]	[illegible]	[illegible]	[illegible]	[illegible]	[illegible]	[illegible]
[illegible]	[illegible]	[illegible]	[illegible]	[illegible]	[illegible]	[illegible]
[illegible]	[illegible]	[illegible]	[illegible]	[illegible]	[illegible]	[illegible]

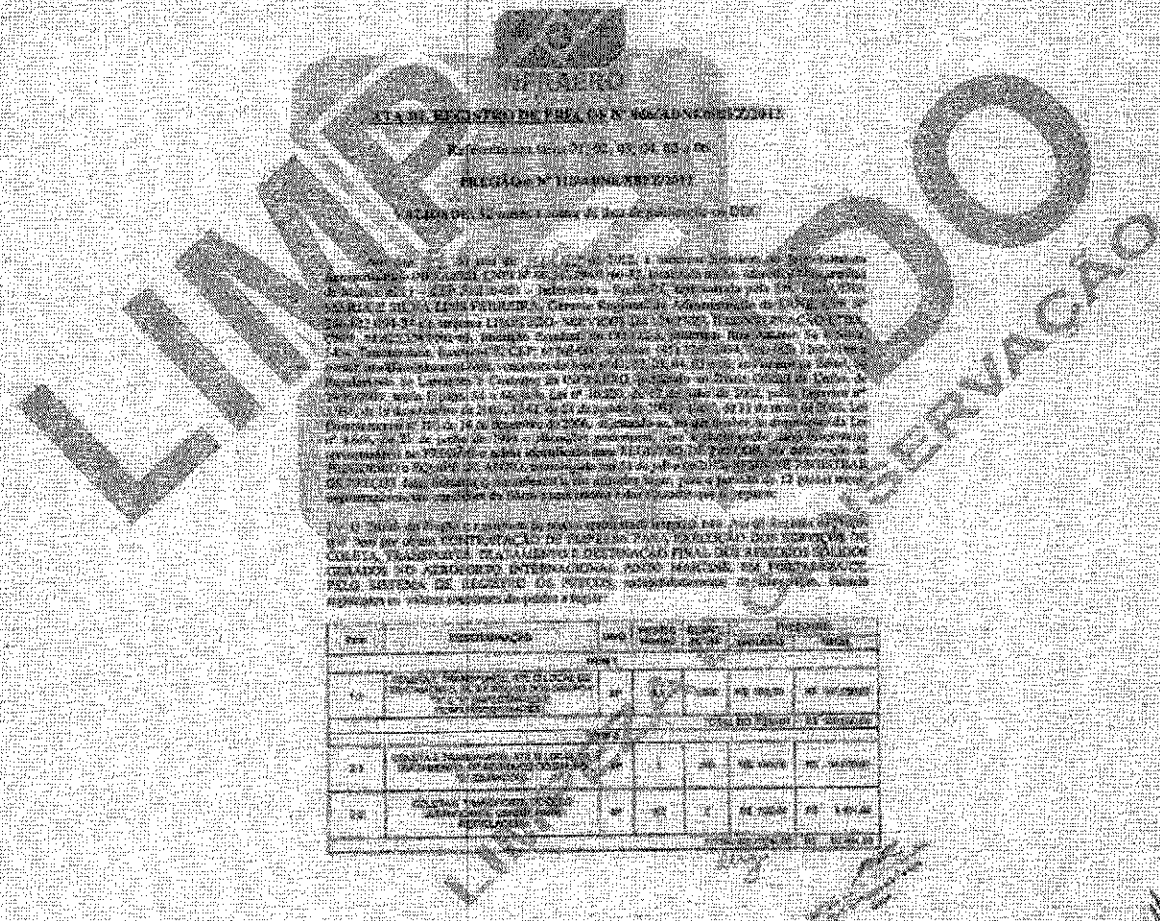

Mark Augusto Lara Pereira
CREA/CE 40528 CRA/CE 06871
Sócio

MATRIZ - CNPJ 03.825.354/0001-63
Rua Antônio Sá e Silva, 1404 - Tamatanduba
Tel. (85) 3260.9140 - Fax (85) 3260.9166
CEP 61.760-000 - Eusébio - Ceará
E-mail: adm@limptudo.com

FILIAL - CNPJ 03.825.354/0004-06
Rua Pergentino Maia, 1284 A - Messejana
Tel. (85) 3113.3075 - CEP 60.840-015
Fortaleza - Ceará
E-mail: limptudofilial@gmail.com

SESAU-TO
Proc.:
Fls nº 1684
Visto

LIMPTUDO
LIMPEZA E CONSERVAÇÃO

INFRAERO

ITEM 3						
3.1	COLETA, TRANSPORTE E DESTINAÇÃO FINAL DOS RESÍDUOS DO GRUPO "B"	Nº	15	20.200	R$ 11,00	R$ [illegible]
					TOTAL DO ITEM 03	R$ [illegible]
ITEM 4						
4.1	COLETA, TRANSPORTE E DESTINAÇÃO FINAL DOS RESÍDUOS DA CONSTRUÇÃO CIVIL (ENTULHOS)	Nº	5	400	R$ 70,00	R$ [illegible]
					TOTAL DO ITEM 04	R$ [illegible]
ITEM 5						
5.1	TRATAMENTO DOS RESÍDUOS DOS GRUPOS "A" E "E" (INFECTANTES E PERFUROCORTANTES)	Nº	2,5	1.200	R$ 200,00	R$ [illegible]
					TOTAL DO ITEM 05	R$ [illegible]
ITEM 6						
6.1	TRATAMENTO DOS RESÍDUOS DO GRUPO "B" (OLÍVICOS)	Nº	1	300	R$ 250,00	R$ [illegible]
					TOTAL DO ITEM 06	R$ [illegible]
					TOTAL GERAL	R$ [illegible]

13 - A presente Ata de Registro de Preços vigora por 12 (doze) meses, ou então até o esgotamento do quantitativo nela registrado, se este ocorrer primeiro.

II - A execução do serviço cumprirá todas as normas e especificações contidas no Termo de Referência e na legislação vigente.

III - Para dirimir qualquer dúvida ou questão relacionada com esta Ata de Registro de Preços, a contratada deverá se subordinar ao foro da Justiça Federal, Seção Judiciária de Estado do Recife, com exclusão de qualquer outro foro, por mais privilegiado que seja.

E, por se acharem justos e compromissados, assinam as partes o presente instrumento.

Recife/PE, 31 de julho de 2012

Pela INFRAERO:

CLÁUDIA MARIA E SILVA LINS FERREIRA
Gerente Regional de Administração

Pelo Fornecedor:

LIMPTUDO - SERVIÇOS DE LIMPEZA E CONSERVAÇÃO LTDA
CNPJ: 03.825.354/0001-63
Mark Augusto Lara Pereira
CPF 213.085.048-05

Mark Augusto Lara Pereira
CREA/CE 40628 - CRA/CE 06871
Sócio 3/9

SESAU-TO
Proc.
Fls nº. 1683
Visto

LIMP TUDO
LIMPEZA E CONSERVAÇÃO

Diário Oficial da União

Mark Augusto Lara Ferreira
CREA/CE 40628
Sócio

MATRIZ - CNPJ 03.825.354/0001-63
Rua Antônio Sá e Silva, 1404 - Tamatanduba
Tel. (85) 3260.9140 - Fax (85) 3260.9166
CEP 61.760-000 - Eusébio - Ceará
E-mail: adm@limptudo.com

FILIAL - CNPJ 03.825.354/0004-06
Rua Pergentino Maia, 1284 A - Messejana
Tel. (85) 3113.3075 - CEP 60.840-015
Fortaleza - Ceará
E-mail: limptudofilial@gmail.com

SESAU-TO
Proc.:
Fls nº 1086
Visto

DA RESPOSTA (SOLICITAÇÃO 2)

FOI ENVIADO DE MANEIRA **TEMPESTIVA**, JUNTO A PROPOSTA DE PREÇO A MEMÓRIA DE CALCULO E A PLANILHA DE CUSTOS E FORMAÇÃO DE PREÇOS DETALHADAMENTO DOS ITENS MINIMOS, PARA OS LOTES 1 E LOTE 3.

Sistema informa: (02/04/2018 16:04:54)	Senhor Pregoeiro, o fornecedor LIMP-TUDO SERVICOS DE LIMPEZA E CONSERVACAO LTDA, CNPJ/CPF: 03.825.354/0001-63, enviou o anexo para o grupo G3.
Sistema informa: (02/04/2018 15:59:33)	Senhor Pregoeiro, o fornecedor LIMP-TUDO SERVICOS DE LIMPEZA E CONSERVACAO LTDA, CNPJ/CPF: 03.825.354/0001-63, enviou o anexo para o grupo G1.

Ressaltamos aqui que nossa empresa é optante pelo **SIMPLES NACIONAL** nos possibilitando o pagamento dos tributos de forma unificada e nos índices constantes da tabela daquele sistema.

Vamos aqui tentar elucidar da maneira mais clara os cálculos apresentados.

No item 1 ADMINISTRAÇÃO

Quanto a mão de obra (motorista/ coletor/ coordenador/ operador/ responsável técnico) aplicamos o salário pertinente a cada categoria vigente no mercado, assim para fins cálculos utilizamos o **salário base** cumulados com demais encargos, benefícios pertinentes em lei. Assim aplicamos para cada função um fator de 95% sobre o salário base, que corresponde ao acima mencionado.

Exemplificando:

Subitem 1.1 motorista (lote1)

Salário mensal(líquido) **R$ 1.500,00**

Multiplicado por **04 funcionários** idealizados para execução do serviço do **lote 01**, daria fixo mensal um valor de $6.000,00(seis mil reais).

Portanto R$6.000,00 x 12 meses dá um montante anual de R$ 72.000,00 (setenta e dois mil reais)

Acrescidos de 95% do previsto com gastos dos salários dos motoristas (para pagamento de benéficos encargos feriados etc) perfaz um montante de R$ 68.400,00 (sessenta e oito mil e quatrocentos reais)

Klark Augusto Lira Queiroz
ORDEM 4052 CRA/CE 19531
Secretário

MATRIZ - CNPJ 03.825.354/0001-63
Rua Antônio Sá e Silva, 1404 - Tamatanduba
Tel. (85) 3260.9140 - Fax (85) 3260.9166
CEP 61.760-000 - Eusébio - Ceará
E-mail: adm@limptudo.com

FILIAL - CNPJ 03.825.354/0004-06
Rua Pergentino Maia, 1284 A - Messejana
Tel. (85) 3113.3075 - CEP 60.840-015
Fortaleza - Ceará
E-mail: limpudofilial@gmail.com

SESAU-TO
Proc.:
Fls nº 1667
Visto

Somados os custos com salários (R$72.000,00) + feriados+ benefícios extra encargos (R$68.400,00)dá um VALOR TOTAL PARA O SUBITEM acima de R$ 140.400,00.(cento e quarenta mil e quatrocentos reais) calculo que se sucedeu para **demais categorias** (coletor /coordenador/operador e responsável técnico)planilhadas no memorial de cálculo.

Subitem 2.1 consumo de combustível(lote1)

Estimamos o consumo anual de 96.000 litros de óleo diesel, assim dando uma quantidade mensal de 8.000 litros, com o preço local de R$ 3,59 (três reais e cinquenta e nove centavos) perfaz mensalmente o valor de R%28.720,00 (vinte e oito mil setecentos e vinte reais) sendo estes multiplicados de maneira direta para 12 meses de contrato fara um valor anual de R$ 344.640,00 (trezentos e quarenta e quatro mil seiscentos e quarenta reais.

Subitem 2.2 manutenção(lote1)

Estimamos 06 manutenções anuais nos veículos. Nossa frota se compoem de veículos novos, atendidos pelas revisões das concessionárias como garantia de compra. Gasto em média por manutenção orçamos no valor de R$ 2.000,00 (dois mil reais) perfazendo um TOTAL ANUAL DE R$ 24.000,00 (Vinte e quatro mil reais)

Subitem 2.3 pneus(lote1)

Planejamento de utilização de 12 pneus/ano para toda nossa frota que irá executar os serviços, ao custo de R$ 1.700,00 cada, perfazendo o valor anual de R$ 20.400,00 (vinte mil e quatrocentos reais).

Subitem 2.4 lubrificação e lavagem (lote1)

Colocamos em nossa planilha o valor mensal orçado de R$ 800.00 (oitocentos reais) a serem gastos com lavagem higienização e lubrificação durante a execução dos primeiros 12 meses de contrato. Perfazendo valor anual de R$ 9.600,00 (nove mil e seiscentos reais).

Subitem 2.5 licenciamento e seguros(lote1)

Destacamos de nosso orçamento parcela mensal de R$150,00 (cento e cinquenta reais) aplicando aos veículos fazendo um montante de R$ 600,00 (seiscentos reais) e total anual de R$ 7.200,00 (sete mil e duzentos reais).

Mark Augusto Lara Pereira
CREA/CE 40628 CRA/CE 06871
Sócio

MATRIZ - CNPJ 03.825.354/0001-63
Rua Antônio Sá e Silva, 1404 - Tamatanduba
Tel. (85) 3260.9140 - Fax (85) 3260.9166
CEP 61.760-000 - Eusébio - Ceará
E-mail: adm@limptudo.com

FILIAL - CNPJ 03.825.354/0004-06
Rua Pergentino Maia, 1284 A - Messejana
Tel. (85) 3113.3075 - CEP 60.840-015
Fortaleza - Ceará
E-mail: limptudofilial@gmail.com

Subitem 2.6 depreciação(lote1)

Temos por decisão administrativa aplicar o valor mensal de R$ 533,33 para os veículos que atenderão a execução do serviço, assim perfazendo o valor anual de R$6.400,00 (seis mil e quatrocentos reais).

Subitem 3 Os valores do custo dos uniformes que serão fornecidos para os colaboradores que irão executar os serviços (composto de calça 4 unidades por pessoa / camisa brim 4 unidades por pessoa /calçados 04 unidades por pessoa e demais equipamentos de proteção individual- óculos, capa de chuva/ pares de luvas constante no memorial são os praticados hoje por nossa empresa) assim se comportam com valores de mercado, dentro da estimativa para o serviço

Subitem 4 unidade de tratamento lote 1

Subitem 4.1 manutenção

Foi orçado valor mensal de R$ 4.000,00 (quatro mil reais) a serem gastos de maneira corretiva e preventiva no equipamento incinerador, assim fazendo um total anual de R$48.000,00 (quarenta e oito mil reais).

Subitem 4.2 depreciação

Foi orçado valor mensal de R$ 2.500,00 (dois mil e quinhentos reais) a serem gastos com depreciação equipamento incinerador, assim fazendo um total anual de R$30.000,00 (trinta mil reais).

Subitem 4.3 energia

Foi orçado valor mensal de R$ 4.000,00 (quatro mil reais) a serem gastos com energia do equipamento incinerador, assim fazendo um total anual de R$48.000,00 (quarenta e oito mil reais).

Subitem 4.4 exames e analises

Foi orçado valor mensal de R$ 2.083,33(dois mil e oitenta e três reais e trinta e três centavos) a serem gastos de maneira com analises e exames inerentes ao equipamento incinerador, assim fazendo um total anual de R$25.000,00 (vinte e cinco mil reais).

Mark Augusto Lara Pereira
CREA-CE 40528 CRA/TO 06871
Sócio

Subitem 4.5 licenciamento

Foi orçado valor mensal de R$ 833,33 (oitocentos e trinta e três reais e trinta e três centavos) a serem gastos de com licenciamento para o equipamento incinerador, assim fazendo um total anual de R$10.000,00 (dez mil reais).

Subitem 5 destinação final

Foi orçado valor mensal de R$ 128.689,60 (cento e vinte e oito mil seiscentos e oitenta e nove reais e sessenta centavos) para o tratamento de 80.431 quilos mês conforme o edital, e anual em quilos de 965.172 quilos para lote 1, assim havendo um custo por quilo de R$ 1.60 (hum real e sessenta centavos) para a destinação final, aplicando para os 12 meses de contrato em atendimento a demanda solicitada, com um total de R$ 1.544.275,20 (hum milhão quinhentos e quarenta e quatro reais e duzentos e setenta e cinco mil e vinte centavos).

Subitem 6 fornecimento e reposição de containeres lote 1

Subitem 6.1 manutenção.

Foi calculado um container por unidade de saúde disposta no edital assim aplicando 13 containeres para o lote 1 com custo anual de R$ 13.000,00 (treze mil reais).

Subitem 6.2 depreciação

Foi calculado o valor R$ 13.000,00 (treze mil reais) para atender alguma demanda por ventura existente nos containeres durante a execução dos serviços.

No planejamento orçado para execução desse contrato em tela, estimamos a percepção de um lucro real de 25 % (vinte e cinco) por cento conforme planilha enviada.

Informamos ainda que os mesmos cálculos utilizados na exemplificação dada ao lote 01, se aplicam ao lote 3, ponderamos que os números foram alterados de acordo com a demanda do lote e quantidade de resíduos a serem coletados transportados e tratados.

Certo de ter respondido as questões dessa comissão nos colocamos a inteira disposição.

Mark Augusto Lara Pereira
CREA/CE 40528 CRA/CE 06871
Sócio

MATRIZ - CNPJ 03.825.354/0001-63
Rua Antônio Sá e Silva, 1404 - Tamatanduba
Tel. (85) 3260.9140 - Fax (85) 3260.9166
CEP 61.760-000 - Eusébio - Ceará
E-mail: adm@limptudo.com

FILIAL - CNPJ 03.825.354/0004-06
Rua Pergentino Maia, 1284 A - Messejana
Tel. (85) 3113.3075 - CEP 60.840-015
Fortaleza - Ceará
E-mail: limptudofilial@gmail.com

SESAU-TO
Proc.:
Fls nº 1010
Visto

ENVIAMOS RESPOSTA PARA

Nestes termos, a resposta deverá ser encaminhada para a Comissão Permanente de Licitação, por uma das formas abaixo, impreterivelmente, até as 14:00h (horário de Brasília), do dia 18 de abril de 2018.

a) e-mail: superintendencia.licitacao@saude.to.gov.br ou cpl.saudeto@gmail.com;
b) ser protocolada diretamente no endereço da CPL: Av. NS 01, AANO, Praça dos Girassóis, s/nº, Palmas/TO, CEP: 77.015-007.

Eusébio(CE), 18 de abril de 2018.

Mark Augusto Lara Pereira
LIMPTUDO SERVIÇOS DE LIMPEZA E CONSERVAÇÃO LTDA EPP
MARK AUGUSTO LARA PEREIRA - SÓCIO PROPRIETÁRIO
CNPJ 03.825.354/0001-63
HÁ 21 ANOS PROMOVENDO A GESTÃO DE RESÍDUOS SÓLIDOS DE MANEIRA SUSTENTÁVEL.
CONFIAMOS EM DEUS E NO TRABALHO !

Mark Augusto Lara Pereira
CREA-CE 40578 Diretor

MATRIZ - CNPJ 03.825.354/0001-63
Rua Antônio Sá e Silva, 1404 - Tamatanduba
Tel. (85) 3260.9140 - Fax (85) 3260.9166
CEP 61.760-000 - Eusébio - Ceará
E-mail: adm@limptudo.com

FILIAL - CNPJ 03.825.354/0004-06
Rua Pergentino Maia, 1284 A - Messejana
Tel. (85) 3113.3075 - CEP 60.840-015
Fortaleza - Ceará
E-mail: limptudofilial@gmail.com

SAU-TO
Proc.:
Fls nº 169
Visto

INFRAERO
AEROPORTOS

ATA DE REGISTRO DE PREÇOS Nº 066/ADNE/SBFZ/2012

Referente aos Itens 01, 02, 03, 04, 05 e 06

PREGÃO-e Nº 112/ADNE/SBFZ/2012

VALIDADE: 12 meses a contar da data de publicação no DOU

Aos dias 31 do mês de julho de 2012, a Empresa Brasileira de Infra-Estrutura Aeroportuária – INFRAERO, CNPJ Nº 00.352.294/0160-33, localizada na Av. Marechal Mascarenhas de Morais, 6211 – CEP 51.210-001 – Imbiribeira - Recife/PE, representada pela Sra. CLÁUDIA MARIA E SILVA LINS FERREIRA, Gerente Regional de Administração da SRNE, CPF Nº 246.822.094-34 e a empresa LIMPTUDO- SERVIÇOS DE LIMPEZA E CONSERVAÇÃO LTDA, CNPJ: 03.825.354/0001-63, Inscrição Estadual: 06.193.122-3, endereço: Rua Antônio Sá e Silva, 1404, Tamatanduba, Eusébio-CE, CEP: 61760-000, telefone: (85) 3260-2494, fax: (85) 3260-9166 e e-mail: marklara@hotmail.com, vencedora do itens nº 01, 02, 03, 04, 05 e 06; nos termos do Edital, do Regulamento de Licitações e Contratos da INFRAERO, publicado no Diário Oficial da União, de 29/06/2009, seção I, págs. 54 a 66, pela Lei nº 10.520, de 17 de julho de 2002, pelos Decretos nºs 3.931, de 19 de setembro de 2001, 4.342, de 28 de agosto de 2002 e 5.450, de 31 de maio de 2005, Lei Complementar nº 123 de 14 de dezembro de 2006, sujeitando-se, no que couber, às disposições da Lei nº 8.666, de 21 de junho de 1993 e alterações posteriores, face a classificação da(s) proposta(s) apresentada(s) no PREGÃO-e acima identificado para REGISTRO DE PREÇOS, por deliberação do PREGOEIRO e EQUIPE DE APOIO, homologado em 23 de julho de 2012, RESOLVE REGISTRAR OS PREÇOS da(s) licitante(s) classificada(s) em primeiro lugar, para o período de 12 (doze) meses improrrogáveis, nas condições do Edital e seus anexos e das cláusulas que se seguem:

I - O Edital do Pregão e a proposta de preços apresentada integram esta Ata de Registro de Preços que tem por objeto CONTRATAÇÃO DE EMPRESA PARA EXECUÇÃO DOS SERVIÇOS DE COLETA, TRANSPORTE, TRATAMENTO E DESTINAÇÃO FINAL DOS RESÍDUOS SÓLIDOS GERADOS NO AEROPORTO INTERNACIONAL PINTO MARTINS, EM FORTALEZA/CE, PELO SISTEMA DE REGISTRO DE PREÇOS, independentemente de transcrição, ficando registrados os valores constantes do quadro a seguir:

Item	DESCRIMINAÇÃO	UNID.	PEDIDO MÍNIMO	QUANT. TOTAL	PREÇO (R$)	
					UNITÁRIO	TOTAL
ITEM 1						
1.1	COLETA E TRANSPORTE, ATÉ O LOCAL DE TRATAMENTO, DE RESÍDUOS DOS GRUPOS "A" E "E" (INFECTANTES E PERFUROCORTANTES).	M³	3,5	1.200	R$ 150,00	R$ 180.000,00
					TOTAL DO ITEM 01	R$ 180.000,00
ITEM 2						
2.1	COLETA E TRANSPORTE, ATÉ O LOCAL DE TRATAMENTO, DE RESÍDUOS DO GRUPO "B" (QUÍMICOS).	M³	1	380	R$ 150,00	R$ 54.000,00
2.2	COLETA E TRANSPORTE DE ÓLEO LUBRIFICANTE USADO, PARA RECICLAGEM.	M³	0,2	2	R$ 732,00	R$ 1.464,00
					TOTAL DO ITEM 02	R$ 55.464,00

INFRAERO
AEROPORTOS

ITEM 3						
3.1	COLETA, TRANSPORTE E DESTINAÇÃO FINAL DOS RESÍDUOS DO GRUPO "D".	M³	60	25.200	R$ 11,90	R$ 299.880,00
					TOTAL DO ITEM 03	R$ 299.880,00
ITEM 4						
4.1	COLETA, TRANSPORTE E DESTINAÇÃO FINAL DOS RESÍDUOS DA CONSTRUÇÃO CIVIL (ENTULHOS).	M³	5	480	R$ 70,00	R$ 33.600,00
					TOTAL DO ITEM 04	R$ 33.600,00
ITEM 5						
5.1	TRATAMENTO DOS RESÍDUOS DOS GRUPOS "A" E "E" (INFECTANTES E PERFUROCORTANTES).	M³	3,5	1.200	R$ 200,00	R$ 240.000,00
					TOTAL DO ITEM 05	R$ 240.000,00
ITEM 6						
6.1	TRATAMENTO DOS RESÍDUOS DO GRUPO "B" (QUÍMICOS).	M³	1	360	R$ 360,00	R$ 129.600,00
					TOTAL DO ITEM 06	R$ 129.600,00
					TOTAL GERAL	R$ 936.644,00

11 - A presente Ata de Registro de Preços vigerá por 12 (doze) meses ou então até o esgotamento do quantitativo nela registrado, se este ocorrer primeiro.

II – A execução do serviço cumprirá todas as normas e especificações contidas no Termo de Referência e da legislação vigente.

III – Para dirimir quaisquer dúvidas ou questões relacionadas com esta Ata de Registro de Preços a contratada deverá se subordinar ao foro da Justiça Federal, Seção Judiciária da cidade do Recife, com exclusão de qualquer outro foro, por mais privilegiado que seja.

E, por se acharem justos e compromissados, assinam as partes o presente instrumento.

Recife/PE, 31 de julho de 2012

Pela INFRAERO:

CLÁUDIA MARIA E SILVA LINS FERREIRA
Gerente Regional de Administração

Pelo Fornecedor:

LIMPTUDO- SERVIÇOS DE LIMPEZA E CONSERVAÇÃO LTDA
CNPJ: 03.825.354/0001-63
Mark Augusto Lam Pereira
CPF 213.085.088-08

SESAU-TO
Proc.: ____
Fls nº 169
____ Visto

tendo em vista o descumprimento reiterado de cláusulas contratuais, no contrato nº 0051-EG/2011/0022. Esta penalidade está sendo aplicada com fundamento no artigo 140 do Regulamento de Licitações e Contratos da INFRAERO c/c o Ato Administrativo nº 2630/PR/2011, os subitens 10.1.2, 11.5, 11.5.1, 11.5.2, 11.5.3, 11.5.4 e 11.5.5 do Termo de Contrato acima referenciado e ainda com o Ato Administrativo nº 35/SDTE/2012, de 27/07/2012.

ANDRÉ DA SILVA MARTINS
Coordenador de Cadastramento, Gestão e Pagamentos

AVISO DE RETIFICAÇÃO
PREGÃO PRESENCIAL Nº 170/ADNE/SBPZ/COM/2012

No Aviso de Licitação publicado na pág. 5 da Seção 3 do DOU de 31/07/2012, onde se lê: "Pregão Eletrônico nº 0170/ADNE/SBPZ/COM/2012", leia-se: "Pregão Presencial nº 0170/ADNE/SBPZ/COM/2012", onde se lê: "No site http://licitacoes-e.com.br" leia-se: "No Auditório da Coordenação de Licitações da Superintendência Regional do Nordeste, localizada na Av. Mal. Mascarenhas de Morais, 6211 - Imbiribeira - Recife - PE.

O Edital poderá ser retirado no site: http://licitacao.infraero.gov.br/portal_licitacao/. Informações pelos Tel: (0xx81) 3322-4349/4885/4780 ou Fax 3322-4063.

RENATA CRISTINA DE QUEIROZ MELO
Coordenadora de Licitações da SRNE

AVISO DE REGISTRO DE PREÇOS

A INFRAERO torna pública a Ata de Registro de Preços nº 006/ADNE/SBPZ/2012, relativa ao PE nº 112/ADNE/SBPZ/2012, contendo os preços registrados pela empresa LIMPTUDO - SERVIÇOS DE LIMPEZA E CONSERVAÇÃO LTDA, CNPJ: 03.825.354/0001-63, para os itens 1 - Valor Global: R$ 180.000,00; 2 - Valor Global: R$ 35.464,00; 3 - Valor Global: R$ 299.880,00; 4 - Valor Global: R$ 33.600,00; 5 - Valor Global: R$ 240.000,00 e 6 - Valor Global: R$ 120.000,00. Vigência: 12 (doze) meses improrrogáveis, a contar de 01/08/2012.

A ata está disponível, no endereço: http://www.infraero.gov.br/portal_licitacao/ e na Coordenação de Licitações. Informações: Tels: (81) 3322-4349/4885/4780 ou Fax. (81) 3322-4063.

RENATA CRISTINA DE QUEIROZ MELO
Coordenadora de Licitações da SRNE

SUPERINTENDÊNCIA REGIONAL DO NOROESTE
AEROPORTO INTERNACIONAL DE MANAUS - EDUARDO GOMES

EXTRATOS DE INSTRUMENTOS CONTRATUAIS

Termo Aditivo nº 002/2012(VII)/0030, Ref. Contrato nº 02.2011.030.0016. Concedente: Empresa Brasileira de Infra-Estrutura Aeroportuária - INFRAERO. Dependência: Aeroporto Internacional de Porto Velho/RO. Concessionária: IN SOLO APOIO AÉREO LTDA. Objeto: Da alteração da dimensão da área e do reajuste do preço. O item II - natureza da área, constante da folha de rosto do Termo de Contrato ora aditado é alterado conforme segue: a Área ATP passa de 6,17 m² (seis vírgula dezessete metros quadrados), para 13,25 m² (treze vírgula vinte e cinco metros quadrados). O croqui anexado ao TC ora aditado será substituído pelo croqui anexo a este Termo Aditivo. E o Preço específico fixo mensal do contrato, passa de R$ 83,89 (oitenta e três reais e oitenta e nove centavos), para R$ 177,55 (cento e setenta e sete reais e cinquenta e cinco centavos), passando este termo aditivo a vigorar a partir de 01/08/2012. Fundamento Legal: Art. 58 e Art. 65, Inciso II, ambos da Lei 8.666/93. Data da Assinatura: 30 de julho de 2012.

Termo de Contrato nº 02.2012.030.0000. Concedente: Empresa Brasileira de Infra-Estrutura Aeroportuária - INFRAERO. Dependência: Aeroporto Internacional de Porto Velho/RO. Concessionário: R.C.S. SERVIÇOS AUXILIARES DE TRANSPORTE AÉREOS LTDA - EPP. Objeto: Concessão de uso de área, destinada, única e exclusivamente, a carga e descarga de aeronaves (guarda e estacionamento de equipamentos de rampa), localizada no Aeroporto Internacional de Porto Velho - Governador Jorge Teixeira de Oliveira, em Porto Velho/RO. Valor Global: R$ 93.312,00 (noventa e três mil, trezentos e doze reais). Vigência: 01/09/2012 à 31/08/2017. Fundamento Legal: DL nº 130/ADNE/SBPV/2012. Parágrafo Único, Artigo 5º da Resolução nº 113/2009 e do Artigo 102, cumulado com o Artigo 40, Parágrafo 5º, ambos da Lei nº 7.565, de 19 de dezembro de 1986. Data da Assinatura: 30 de julho de 2012.

Termo Aditivo n.º 0049-SA/2012/0030 (Quinto Aditamento ao Termo de Contrato n.º 0004-SA/2009/0030). Contratante: Empresa Brasileira de Infra-Estrutura Aeroportuária - INFRAERO. Representantes: Rubem Ferreira Lima, Superintendente Regional do Noroeste e Cristiane Cruz Pinto Batolano, Gerente de Marketing e Comunicação Social da Superintendência Regional do Noroeste. Dependência: Aeroporto Internacional de Porto Velho, CNPJ: 00.352.294/0030-35. Contratada: TEC LIMP SERVIÇOS DE LIMPEZA LTDA, CNPJ/MF: 04.027.773/0001-12. Representante: Cloves Pessoa da Silva, Sócio Gerente. Objeto: Repactuação dos valores contratuais. Valor Global: R$ 601.747,35. Programa Orçamentário: 139/311.05.042-7/20.114-9. Fundamento Legal: Art. 40, inciso XI, e 55, inciso III, da Lei 8.666, de 21 de junho de 1993, c/c art. 5º do Decreto nº 2.271, de 07 de julho de 1997. Data de Assinatura: 31 de julho de 2012.

Termo Aditivo n.º 0052-SM/2012/0030 (Sexto Aditamento ao Termo de Contrato n.º 0017-SM/2009/0030). Contratante: Empresa Brasileira de Infra-Estrutura Aeroportuária - INFRAERO. Representantes: Rubem Ferreira Lima, Superintendente Regional do Noroeste e Marcelo Pinheiro Cidade, Gerente de Manutenção da Superintendência Regional do Noroeste. Dependência: Aeroporto Internacional de Porto Velho. CNPJ: 00.352.294/0030-35. Contratada: ELETROCONTROLE ENGENHARIA, COMÉRCIO E REPRESENTAÇÃO LTDA, CNPJ: 00.899.223/0001-32, Representante: Edinilson Divino Vilarinho, Sócio. Objeto: Repactuação dos valores contratuais e Alteração contratual a partir de 19/02/2012. Valor Global: R$ 4.178.584,59. Código Orçamentário: 030.311.05.028-0/20.110-5; 030/311.05.029-0/20.110-5; 030/311.05.030-3/20.110-5 e 030.311.05.031-4/20.110-5. Fundamento Legal: Art. 40, Inciso XI, e Art. 55, inciso III e no inciso I, Alínea "b" e § 1º, do Art 65, todos da Lei nº 8.666/93, c/c Art. 5º do Decreto n.º 2.271 de 07 de julho de 1997. Data de Assinatura: 31 de julho de 2012.

SUPERINTENDÊNCIA REGIONAL DO NORTE

EXTRATO DE CONTRATO

TERMO DE CONTRATO Nº 0062-EG/2012/0001. Licitação nº 004/ADNO/SBMQ/2012, modalidade Pregão Eletrônico. CONTRATANTE: Empresa Brasileira de Infra-Estrutura Aeroportuária - INFRAERO, REPRESENTANTES: Sr. Paulo Roberto Pereira da Costa - Superintendente Regional do Norte e Sr. ROSSINE FAUNER RIBEIRO DE MEDEIROS - Gerente Regional de Manutenção. CONTRATADA: Construtora Tapaju Ltda - EPP. CNPJ: 03.041.913/0001-33, REPRESENTANTE: Sr(a). Paulo Gilson Vieira Maia. DEPENDÊNCIA: Aeroporto Internacional de Macapá/Alberto Alcolumbre. OBJETO: Contratação de Empresa para execução dos Serviços de Engenharia para manutenção corretiva no telhado do Aeroporto Internacional de Macapá/Alberto Alcolumbre em Macapá/AP. FUNDAMENTO LEGAL: Regulamento de licitações e contratos da Infraero e Lei 8.666/93. Valor Global: R$ 392.349,06; Código Orçamentário: 313.01.001-4/20.130-9. DATA DA ASSINATURA: 30/07/2012.

EXTRATOS DE INEXIGIBILIDADE DE LICITAÇÃO

IL nº 016/ADNO/SBBE/2012 objeto: "Contratação de empresa especializada para fornecimento de motor elétrico para as unidades resfriadoras de líquido (url), tipo centrífuga, do sistema de climatização do Aeroporto Internacional de Belém/Val-de-Cans/Júlio Cezar Ribeiro-SBBE, em Belém/PA". Contratada: Johnson Controls Be do Brasil Ltda, CNPJ Nº 01.092.686/0001-30. Prazo Contratual: 60 (sessenta dias), pelo valor global de R$ 58.210,45. Fundamento legal: Art. 25º da Lei 8.666/93. Autorização: Em 31/07/2012, por Jardel Ataíde dos Santos, Gerente Regional de Manutenção - Ratificação: Em 31/07/2012 por Paulo Roberto Pereira da Costa, Superintendente Regional do Norte.

IL nº 014/ADNO/SBBE/2012 objeto: "Contratação de empresa especializada para realizar serviços de manutenção corretiva e revitalização das unidades resfriadoras de líquido (url), tipo centrífuga, 01 e 03, do sistema de climatização do Aeroporto Internacional de Belém/Val-de-Cans/Júlio Cezar Ribeiro em Belém-PA". Contratada: Johnson Controls Be do Brasil Ltda, CNPJ Nº 01.092.686/0001-30. Prazo Contratual: 60 (sessenta dias), pelo valor global de R$ 642.405,98. Fundamento legal: Art. 25º da Lei 8.666/93. Autorização: Em 31/07/2012, por Jardel Ataíde dos Santos, Gerente Regional de Manutenção - Ratificação: Em 31/07/2012 por Paulo Roberto Pereira da Costa, Superintendente Regional do Norte.

RAQUEL DA SILVA BUDIG TODA
Coordenadora de Licitações

EXTRATO DE TERMO ADITIVO

TERMO ADITIVO Nº 0105-EG/2012/0040, Primeiro Aditamento ao Contrato nº 0005-EG/2012/0040. CONTRATANTE: Empresa Brasileira de Infra-Estrutura Aeroportuária - INFRAERO. REPRESENTANTES: Sr. Manoel Maria Mendes de Campos - Gerente de Operações e Segurança e Sr. Sérgio Brandão Peralta - Gerente Regional de Engenharia. CONTRATADA: INSTALLE ENGENHARIA LTDA. CNPJ: 23.742.620/0001-00. REPRESENTANTE: Sr. Hamilton Santiago Reis Júnior - Sócio-Técnico Responsável e Sr. Peter Vieira da Siqueira - Sócio-Diretor. DEPENDÊNCIA: Aeroporto de Santarém/Maestro Wilson Fonseca. OBJETO: Supressão contratual de 5,77% para adequar a planilha à situação real encontrada, diante da necessidade de executar os serviços contratados com supressão de itens constantes em planilha e prorrogação do prazo contratual por mais 30 (trinta) dias consecutivos - Execução: Início em 01/07/2012 e Término em 30/07/2012 - Vigência: Início em 29/09/2012 e Término em 29/10/2012. FUNDAMENTO LEGAL: Art. 57, § 1º, inciso I e art. 65, inciso I, alínea "b", ambos da Lei 8.666/93. VALOR GLOBAL Atualizado: R$ 875.917,83; VALOR DA SUPRESSÃO: R$ 53.592,62. EXERCÍCIO 2012 - R$ 875.917,83. CÓDIGO ORÇAMENTÁRIO: 218.070.01.0.9501.20130-9 (ATB) e/ou 313.010.01-4.9501.20130-9 (OBU). DATA DA ASSINATURA: 25/07/2012.

AVISO DE LICENÇA

A Empresa Brasileira de Infra-estrutura Aeroportuária - INFRAERO, torna público que requereu ao IMAP a renovação da Licença de Instalação, pelo prazo de 365 dias a contar do dia 24/08/2012, para a construção do novo terminal de passageiros, do sistema viário, edificações de apoio, ampliação de pátio de aeronaves e obras complementares do Aeroporto Internacional de Macapá Alberto Alcolumbre, localizado na Rua Hildemar Maia s/n, Santa Rita, Macapá/AP.

SEBASTIÃO DAVID DOMINGOS DE OLIVEIRA
Superintendente

AEROPORTO DE BELÉM - BRIGADEIRO PROTÁSIO DE OLIVEIRA

EXTRATO DE CONTRATO

TERMO DE CONTRATO Nº 02.2012.004.0010. CONCEDENTE: EMPRESA BRASILEIRA DE INFRAESTRUTURA AEROPORTUÁRIA - INFRAERO. DEPENDÊNCIA: Aeroporto Internacional de Belém/Val-de-Cans/Júlio Cézar Ribeiro, em Belém/PA. CONCESSIONÁRIO: CAIXA ECONÔMICA FEDERAL, CNPJ Nº 00.360.305/0001-04. OBJETO: Concessão de uso de área, especificada como nº 5, localizada no Pavimento Térreo do Terminal de Passageiros do Aeroporto Internacional de Belém/Val-de-Cans/Júlio Cézar Ribeiro, medindo 3,52 (três vírgula cinquenta e dois) m² de área total, a ser utilizada para instalação de um terminal de saque, caixa automático, com atividades regulamentadas pelas autoridades monetárias. VALOR GLOBAL: R$ 293.040,00 (duzentos e noventa e três mil e quarenta reais). FUNDAMENTO LEGAL: Pregão Presencial Nº 031/ADNO/SBBE/2012. VIGÊNCIA: 01/08/2012 a 31/07/2017. DATA DE ASSINATURA: 01 de agosto de 2012.

SUPERINTENDÊNCIA REGIONAL DO RIO DE JANEIRO

EXTRATO DE CONTRATO

TERMO DE CONTRATO Nº 0060-SM/2012/0001. CONTRATANTE: Empresa Brasileira de Infraestrutura Aeroportuária - INFRAERO. Representantes: Abibe Ferreira Junior, Superintendente Regional do Rio de Janeiro e Francisco José Marcelo Pereira, Gerente de Manutenção da Superintendência Regional do Rio de Janeiro. CONTRATADA: CEMORA ENGENHARIA LTDA. Representante: Marcelo Stephanus, sócio. OBJETO: Contratação de empresa para prestação dos serviços de operação e manutenção da infraestrutura dos sistemas de água e esgoto do Aeroporto Internacional do Rio de Janeiro/Galeão - Antônio Carlos Jobim. Valor Global: R$ 3.501.999,00. Exercício Orçamentário: ano 2012: R$ 1.530.066,66 - ano 2013: R$ 1.970.932,34. Prazo: 12 (doze) meses a partir da emissão da ordem de serviço. Contratação decorrente do Pregão Eletrônico nº 165/ADRJ/SBGL/2011. Recursos: Próprios. Código Orçamentário: 061.311.05.0289.20132-1.

AVISO DE LICITAÇÃO
PREGÃO ELETRÔNICO Nº 210/ADRJ/SBRJ/2012

Objeto: Contratação dos Serviços Contínuos de Engenharia para Operação e Manutenção Preventiva, Corretiva, Extra Manutenção e Assistência Técnica nos Sistemas Elétricos de Média e Baixa Tensão do Aeroporto Santos Dumont. Horário, data, e local de abertura: às 09h00min, do dia 15 de agosto de 2012, no site http://licitacoes-e.com.br. O Edital poderá ser obtido a partir da publicação deste aviso, nos seguintes endereços eletrônicos: http://licitacao.infraero.gov.br/portal_licitacao ou http://licitacoes-e.com.br. Informações: Coordenação de Licitações - Tels.: (0xx21) 3814-7195 ou Fax.: (0xx21) 3814-7901.

CARLOS ABNER ABRANTES SANTOS
Coordenador de Licitações

AEROPORTO INTERNACIONAL DO RIO DE JANEIRO/GALEÃO-ANTÔNIO CARLOS JOBIM

EXTRATO DE TERMO ADITIVO

Décimo Segundo Aditamento nº 0083-MC/2012/0061 ao Contrato nº 0008/2007-MC/0061, CONTRATANTE: Empresa Brasileira de Infraestrutura Aeroportuária - INFRAERO. Dependência: Aeroporto Internacional do Rio de Janeiro/Galeão - Antonio Carlos Jobim. Representantes: Gerente Comercial e de Logística de Carga da Regional do Rio de Janeiro, Luiz Henrique Moreira Correia e o Coordenador de Logística de Carga, Aguinaldo Gomes de Souza. CONTRATADA: RIO SERV CARGO SERVIÇOS AUXILIARES DE TRANSPORTE AÉREO LTDA. Representante Legal: Sócia/Gerente, Ione Mari da Veiga. OBJETO: Repactuação Contratual, passando o valor mensal para R$ 346.530,99. Valor global: R$ 20.504.129,99. Exercício Orçamentário 2012: R$ 4.068.941,18. Exercício Orçamentário 2013: R$ 275.335,08. Fundamento Legal: arts. 40, inciso XI, e 55, inciso III, da Lei nº 8.666, de 21 de junho de 1993, c/c art. 5º do Decreto nº 2.271, de 07 de julho de 1997. Código Orçamentário: 061.311.03.034-7.11111-3. Data da assinatura: 30.07.2012.

SUPERINTENDÊNCIA REGIONAL DO SUDESTE
AEROPORTO INTERNACIONAL DE CONFINS - TANCREDO NEVES

EXTRATO DE RESCISÃO

Extrato de Rescisão Contratual. Contrato de Concessão de Uso de Área nº 2.02.23.006-6. Concedente: Empresa Brasileira de Infraestrutura Aeroportuária - INFRAERO - CNPJ 00.352.294/0023-26. Representante: Mario Jorge Fernandes de Oliveira - Superintendente da Regional do Sudeste. Dependência: Aeroporto de Vitória/ES - Eurico de Aguiar Salles. Concessionário: Varig Logística S/A - CNPJ: 04.066.143/0001-37. Objeto: Rescindir unilateralmente o contrato nº 2.02.23.006-6, com fulcro no item 14.1 das Condições Gerais do Termo de Contrato, conforme Ato Administrativo nº 630/SBCF/2012. Data da Rescisão 01/08/2012.

Este documento pode ser verificado no endereço eletrônico http://www.in.gov.br/autenticidade.html, pelo código 00032012080100007

Documento assinado digitalmente conforme MP nº 2.200-2 de 24/08/2001, que institui a Infraestrutura de Chaves Públicas Brasileira - ICP-Brasil.

UFSAU-TO
Proc.:
Fls nº. 1694
Visto

INFRAERO AEROPORTOS

ATA DE REGISTRO DE PREÇOS Nº 0097/GCNE/SBFZ/2014

Referente aos Lotes 04 e 08

PREGÃO ELETRÔNICO Nº 227/ADNE/SBFZ/2014

VALIDADE: 12 (doze) meses a contar da data de publicação no DOU

Aos dias 29 do mês de dezembro de 2014, a Empresa Brasileira de Infraestrutura Aeroportuária – **INFRAERO**, CNPJ Nº 00.352.294/0160-33, localizada à Av. Marechal Mascarenhas de Morais, 6211 – CEP 51.210-001 – Imbiribeira - Recife/PE, representado pela Sra. Andrea Almeida Couto Arrais Resende, Superintendente Regional do Nordeste, CPF Nº 459.138.034-34, e a empresa **LIMPTUDO SERVIÇOS DE LIMPEZA E CONSERVAÇÃO LTDA**, CNPJ Nº 03.825.354/0001-63, Rua Antônio Sá e Silva, 1404 – CEP: 61.760-000 - Tamatanduba – Eusébio/CE, Fone: (85) 3260-9140, e-mail: _____, vencedora dos Lotes 04 e 08; nos termos do Edital, do Regulamento de Licitações e Contratos da INFRAERO, publicado no Diário Oficial da União, de 29/06/2009, seção I, págs. 54 a 66, pela Lei nº 10.520, de 17 de julho de 2002, pelos Decretos nºs 5.450, de 31 de maio de 2005 e 7.892, de 23 de janeiro de 2013, sujeitando-se, no que couber, às disposições da Lei nº 8.666, de 21 de junho de 1993 e alterações posteriores, face a classificação da(s) proposta(s) apresentada(s) no PREGÃO ELETRÔNICO acima identificado para REGISTRO DE PREÇOS, por deliberação do PREGOEIRO, homologado em 11 de dezembro de 2014, RESOLVE REGISTRAR OS PREÇOS da licitante classificada em primeiro lugar, para o período de 12 (doze) meses improrrogáveis, nas condições do Edital e seus anexos e das cláusulas que se seguem:

I - O Edital do Pregão e a proposta de preços apresentada integram esta Ata de Registro de Preços que tem por objeto a "CONTRATAÇÃO DE EMPRESA PARA EXECUÇÃO DOS SERVIÇOS DE COLETA, TRANSPORTE, TRATAMENTO E DESTINAÇÃO FINAL DOS RESÍDUOS SÓLIDOS GERADOS NO AEROPORTO INTERNACIONAL PINTO MARTINS, EM FORTALEZA/CE, PELO SISTEMA DE REGISTRO DE PREÇOS", independentemente de transcrição, ficando registrados os valores constantes do quadro a seguir:

Mark Augusto Lima Pereira
CREA 49.528 D

DECAU-TO
Proc.:
Fls nº 1685
Visto

INFRAERO AEROPORTOS

ATA DE REGISTRO DE PREÇOS Nº 0097/GCNE/SBFZ/2014

Nº DO LOTE	ESPECIFICAÇÃO	UND	QUANTIDADE REGISTRADA	PEDIDO MÍNIMO POR EXECUÇÃO	PREÇO UNITÁRIO (R$)	VALOR TOTAL (R$)
04	COLETA, TRANSPORTE E DESTINAÇÃO FINAL DOS RESÍDUOS DO GRUPO "D" (COMUNS)	m³	23.748,00	1.979,00	35,91	852.790,68
08	COLETA, TRANSPORTE E DESTINAÇÃO FINAL DE RS DA CONSTRUÇÃO CIVIL (ENTULHOS)	m³	300	25	60,00	18.000,00
TOTAL						**R$ 870.790,68**

I.I - A presente Ata de Registro de Preços vigerá por 12 (doze) meses ou então até o esgotamento do quantitativo nela registrado, se este ocorrer primeiro.

I.II – As quantidades registradas previstas no quadro acima representam os quantitativos máximos a serem adquiridos/contratados.

II – Os serviços deverão ser prestados conforme item 8 do Termo de Referência (Anexo II), contados a partir da expedição da SMS, no Aeroporto Internacional Pinto Martins, em Fortaleza/CE;

III – Conforme inc. II do art.11 do Decreto nº 7892, de 23 de janeiro de 2013, participam desta Ata de Registro de Preços como cadastro de reserva, as seguintes empresas que aceitaram reduzir seu(s) preço(s) ao valor da proposta mais bem classificada:

a) BRASLIMP TRANSPORTES ESPECIALIZADOS LTDA (LOTE 04)
b) ECO + SERVIÇOS AMBIENTAIS E IMOBILIARIA LTDA-EPP (LOTE 04)
c) ECO + SERVIÇOS AMBIENTAIS E IMOBILIARIA LTDA-EPP (LOTE 08)

IV – Para dirimir quaisquer dúvidas ou questões relacionadas com esta Ata de Registro de Preços a contratada deverá se subordinar ao foro da Justiça Federal, Seção Judiciária da cidade de Recife-PE, com exclusão de qualquer outro foro, por mais privilegiado que seja.

Mark Augusto Lara Pereira
CREA 40.528 D

UFSAU-TO
Proc.:
Fls nº 1696
Visto

INFRAERO

ATA DE REGISTRO DE PREÇOS Nº 0097/GCNE/SBFZ/2014

E, por se acharem justos e compromissados, assinam as partes o presente instrumento.

Natal, 29 de dezembro de 2014.

Pela INFRAERO:

ANDREA ALMEIDA COUTO ARRAIS RESENDE
Superintendente Regional do Nordeste
CPF Nº 459.138.034-34

Pelo Fornecedor:

LIMPTUDO SERVIÇOS DE LIMPEZA E CONSERVAÇÃO LTDA
CNPJ Nº 03.825.354/0001-63
MARK AUGUSTO LARA PEREIRA
CPF/MF Nº 213.085.088-08

SESAU-TO
Proc.:
Fls nº. 1697
Visto

PREGÃO PRESENCIAL Nº 98/ADCESBAR/2014

A INFRAERO comunica que o Pregão Presencial nº 098/ADCESBAR/2014 foi HOMOLOGADO como DESERTO pelo Superintendente Regional do Centro Leste Interino, em 19/12/2014. Informações: Coordenação de Licitações tel.: (0xx71) 3204-1229/1539, fax: (0xx71) 3204-1245, ou pelo e-mail: licitacoes@infraero.gov.br.

RENAN MONTEIRO PESSOA DOS SANTOS
Coordenador de Licitações

SUPERINTENDÊNCIA REGIONAL DO NORDESTE AEROPORTO DE TERESINA - SENADOR PETRÔNIO PORTELLA

EXTRATOS DE CONTRATOS

TC nº 02.2014.022.0019. PARTES INTEGRANTES: Empresa Brasileira de Infraestrutura Aeroportuária - INFRAERO e José Vieira Araújo. REPRESENTANTES: Sanzio Renato Teixeira da Silva e Roberio Rômulo da Silva e José Vieira Araújo. DEPENDÊNCIA: Aeroporto de Teresina/Senador Petrônio Portella. OBJETO: concessão de uso de área (SBTE01PSE0003COM), localizada no Terminal de Passageiros, destinada a exploração dos serviços de engraxate. FUNDAMENTO LEGAL: Art. 34, Inciso II do Regulamento de Licitações e Contratos da INFRAERO, combinado com o Art. 24 da Lei 8.666/93 e DL nº 045/TEAF/SBTE/COM/2014. Valor Global: R$ 1.572,00. VIGÊNCIA: 01.01.2015 a 31.12.2016. DATA DA ASSINATURA: 22 de dezembro de 2014.

CT nº 01.2014.022.0002. PARTES INTEGRANTES: Empresa Brasileira de Infraestrutura Aeroportuária - INFRAERO e Julia & Julia Queiroz de Almeida Ltda. - ME. REPRESENTANTES: Sanzio Renato Teixeira da Silva e Roberio Rômulo da Silva e Julia Theresa Queiroz de Almeida. DEPENDÊNCIA: Aeroporto de Teresina/Senador Petrônio Portella. OBJETO: concessão de uso de área (SBTE01PSE0005COM), localizada no Terminal de Passageiros, destinada a exploração dos serviços de venda de água de coco, água mineral, cajuína e bolo caseiro. FUNDAMENTO LEGAL: Art. 34, Inciso II do Regulamento de Licitações e Contratos da INFRAERO, combinado com o Art. 24 da Lei 8.666/93 e DL nº 039/TEAF/SBTE/COM/2014. Valor Global: R$ 960,00. VIGÊNCIA: 01.01.2015 a 30.06.2015. DATA DA ASSINATURA: 26 de dezembro de 2014.

AEROPORTO INTERNACIONAL DO RECIFE/GUARARAPES - GILBERTO FREYRE

EXTRATOS DE TERMOS ADITIVOS

TA nº 0118-SL/2014/0032. 4º do TC nº 0030-SL/2013/0032. Contratada: Dal Assessoria e Terceirização de Locação de Mão de Obra Ltda-Me. CNPJ: 12.084.049/0001-59. Objeto Resumido: Alteração contratual para inclusão de Acordo de Níveis de Serviços - ANS. Vigência: A partir de 23/12/2014.

TA nº 0161-MM/2014/0014. 7º do TC nº 0025-MM/2010/0014. Contratada: TECMAN SERVIÇOS TECNICOS PREDIAIS LTDA. CNPJ: 08.005.993/0001-91. Objeto Resumido: Repactuação/revisão contratual alterando o valor mensal para R$ 26.681,35. Supressão contratual, alterando o valor mensal para R$ 26.521,32 a partir de 01/01/2015. Valor do aditamento: R$ 48.687,62. Orçamento: 014.31105032-8.20513-0. Vigência: A partir de 26/12/2014.

TA nº 0148-SV/2014/0022. 1º do TC nº 0018-SV/2014/0022. Contratada: CET-SEG SEGURANÇA ARMADA LTDA. CNPJ: 08.643.600/0001-23. Objeto Resumido. Repactuação dos valores contratuais a partir de 16/05/2014. Valor do aditamento: R$184.914,82. Orçamento: 022.31105012-1.20128-5 e 090.31105012-1.20128-5.

AVISO DE REGISTRO DE PREÇOS

Ata de Registro de Preços 0097/GCNE/SBFZ/2014. Processo: PGe 2278ADNE/SBFZ/2014. Vencedora: Limpmade Serviços de Limpeza e Conservação Ltda. CNPJ nº 03.825.354/0001-63. Lotes 04 e 05 - R$870.790,68. Vigência: 12 (doze) meses a contar desta publicação. Informações: www.infraero.gov.br e www.licitacoes-e.com.br e tel.: (81) 3322-4780 ou fax (81) 3322-4063.

ANDRÉ DA SILVA MARTINS
Coordenador de Cadastramento e Pagamento

SUPERINTENDÊNCIA REGIONAL DO NOROESTE AEROPORTO INTERNACIONAL DE MANAUS - EDUARDO GOMES

EXTRATOS DE TERMOS ADITIVOS

TA nº 0151-SM/2014/0006 (10º Aditamento ao TC nº 0013-SM2009/00006). Contratante: INFRAERO. Rep. Legais: Raimundo Danial P. Sobrinho. Sup. do Aero. Inter. de Boa Vista. Dep.: Aero. Inter. de Boa Vista. CNPJ: 00.352.294/0006-25. Contratada: ELETROCONTROLE ENGENHARIA, COMERCIO E REPRESENTAÇÃO LTDA. CNPJ/MF: 00.899.223/0001-32. Rep. Legal: Edinilson Divino Vilarinho, sócio. Objeto: Prorrogação de prazo contratual por mais 30 dias, com início em 12/12/14 e term. 11/01/15. Repactuação a partir de 01/09/2013 e Alteração Contratual. Valor Global: R$ 4.734.297,60. Cód. Orçam.: 006/311.05.028-9/20.132-1 e 006/311.05.029-0/20.132-1. Fund. Legal: inc. II, §4º, art. 57; inc. XI, art. 40; inc. III, art. 55 e inc. I, art 58 da Lei 8.666/93, c/c o inc. II, art. III; inc. X, art. 37 e inc. III, art.110 do RLCI. Assinatura: 11/12/14.

TA nº 0122-PS/2014/0029 (1º Aditamento ao TC nº 0057-PS/2012/0020). Contratante: INFRAERO. Rep. Legal: Jailson Mendes De Araújo, Sup. do Aero. de Rio Branco. Dep.: Aero. de Rio Branco. CNPJ: 00.352.294/0029-41. Contratada: OI S/A. CNPJ/MF: 76.535.764/0001-43. Rep. Legal: Jean Silva e Michele F. Borges, procuradores. Objeto: Prorrogação de prazo contratual por mais 12 (doze) meses, com início em 14/11/14 e término em 13/11/15 e alteração contratual. Valor Global: R$ 256.995,00. Cód. Orçam.: 029/311.06.005-6/20110-5. Fund. Legal: ao inc. II, art. 57, in. I, Art. 58 da Lei 8.666/93, c/c o inciso II, do art. 111, inc. I, Art. 112 do RLCI. Assinatura: 13/11/14.

TA nº 0123-PS/2014/0042 (1º Aditamento ao TC nº 0058-PS/2012/0042). Contratante: INFRAERO. Rep. Legal: Carlos Augusto S. de Andrade, Sup. do Aero. Inter. de Cruzeiro do Sul. Dep.: Aero. Inter. de Cruzeiro do Sul. CNPJ: 00.352.294/0042-99. Contratada: OI S/A. CNPJ/MF: 76.535.764/0001-43. Rep. Legal: Jean Silva e Michele F. Borges, procuradores. Objeto: Prorrogação de prazo contratual por mais 12 (doze) meses, com início em 14/11/14 e término em 13/11/15 e Alteração contratual. Valor Global: R$ 152.560,26. Cód. Orçam.: 042/311.06.005-6/20110-5. Fund. Legal: ao inc. II, art. 57, in. I, Art. 58 da Lei 8.666/93, c/c o inciso II, do art. 111, inc. I, Art. 112 do RLCI. Assinatura: 13/11/14.

TA nº 0124-PS/2014/0030 (1º Aditamento ao TC nº 0059-PS/2012/0030). Contratante: INFRAERO. Rep. Legal: Vicente da Silva Oliveira. Sup. do Aero. Inter. de Porto Velho. Dep.: Aero. Inter. de Porto Velho. CNPJ: 00.352.294/0030-55. Contratada: OI S/A. CNPJ/MF: 76.535.764/0001-43. Rep. Legal: Jean Silva e Michele F. Borges, procuradores. Objeto: Prorrogação de prazo contratual por mais 12 (doze) meses, com início em 14/11/14 e término em 13/11/15 e alteração contratual. Valor Global: R$ 478.882,65. Cód. Orçam.: 030/311.06.005-6/20110-5. Fund. Legal: ao inc. II, art. 57, in. I, Art. 58 da Lei 8.666/93, c/c o inciso II, do art. 111, inc. I, Art. 112 do RLCI. Assinatura: 13/11/14.

TA nº 0125-PS/2014/0059 (1º Aditamento ao TC nº 0060-PS/2012/0059). Contratante: INFRAERO. Rep. Legais: Carlos Augusto S. de Andrade, Sup. do Aero. Inter. de Cruzeiro do Sul. Dep.: Aero. Inter. de Cruzeiro do Sul. CNPJ: 00.352.294/0042-99. Jailson M. de Araújo, Sup. do Aero. de Rio Branco. Dep.: Aero. de Rio Branco. CNPJ: 00.352.294/0029-41 e Vicente da S. Oliveira, Sup. do Aero. Inter. de Porto Velho. Dep.: Aero. Inter. de Porto Velho. CNPJ: 00.352.294/0030-55. Contratada: OI S/A. CNPJ/MF: 76.535.764/0001-43. Rep. Legal: Jean Silva e Michele F. Borges, procuradores. Objeto: Prorrogação de prazo contratual por mais 12 (doze) meses, com início em 14/11/14 e term. em 13/11/15 e Alteração contratual. Valor Global: R$ 163.764,21. Cód. Orçam.: 159/311.06.005-6/20118-3. Fund. Legal: ao inc. II, art. 57, in. I, Art. 58 da Lei 8.666/93, c/c o inciso II, do art. 111, inc. I, Art. 112 do RLCI. Assinatura: 13/11/14.

TA nº 0155-SF/2014/0159 (6º Aditamento ao TC nº 0037-SF/2009/0159). Contratante: INFRAERO. Rep. Legal: Rubens F. Lima, Superintendente Reg. do Nordeste. Dep.: Superintendência Reg. do Nordeste. CNPJ: 00.352.294/0159-08. Contratada: EQUIPOL HOTÉIS E TURISMO LTDA. CNPJ/MF: 15.798.176/0001-06. Rep. Legal: Stael Ferreira Braga Barbosa, procuradora. Objeto: Alteração contratual. Valor Global: R$ 9.743.893,01. Cód. Orçam.: 159/311.07.020-9/20.116-1 e 159/311.05.011-2/20.116-1. Fund. Legal: inc. I, art. 58 da Lei 8.666/93, c/c o inc. I, art. 112 do RLCI. Assinatura: 14/12/ 2014.

SUPERINTENDÊNCIA REGIONAL DO NORTE

AVISOS DE LICITAÇÃO
PREGÃO Nº 120/ADNO/SBBE/2014

Objeto: Concessão de uso de área, destinada a artesanato no aeroporto internacional de Belém/PA. Edital: http://infraero.gov.br/portal_licitacao. Abertura: 13/01/2015, às 09h. Informações: licitabe@infraero.gov.br; (91) 3210-2587.

PREGÃO PRESENCIAL Nº 122/ADNO/SBBE/2014

Objeto: Concessão de uso de áreas destinadas a exploração comercial no ramo de livraria/revistaria, no Aeroporto de Belém/PA. Edital: www.infraero.gov.br no ícone licitações. Abertura 13/01/2015, às 14h. Informações: licitabe@infraero.gov.br; (91) 3210-2540.

RAQUEL DA SILVA SOUBIE HADA
Coordenadora de Licitações

SUPERINTENDÊNCIA REGIONAL DO SUDESTE AEROPORTO INTERNACIONAL DE CONFINS - TANCREDO NEVES

EXTRATO DE TERMO DE ADITIVO

Termo Aditivo nº 006/SRSE-AS/BUL/2014. 1º aditamento ao Contrato nº 02.2012.038.0013. Concedente: Infraero - CNPJ 00.352.294/0038-02. Rep. Leg.: Sérgio Kennedy Soares Freitas - Superintendente. Dep.: Aeroporto de Uberlândia/MG - Ten. Cel. Av. César Bombonato. Concessionário: Elite Locadora de Veículos Ltda - CNPJ 07.552.577/0001-55. Rep. Leg.: Edvaldo Ghirardelli - Diretor Comercial. Objeto: Inclui-se o subitem 5.2 nas Condições Especiais do Contrato, referente à divulgação de marcas, pelo preço fixo mensal de R$ 1.770,00. Fund Leg.: Art. 119, inciso I, alínea "a" do Regulamento de licitações e contratos da Infraero, e Artigo 65, inciso I, alínea "a" da Lei 8.666/93. Data de Assinatura: 29/12/2014.

SUPERINTENDÊNCIA REGIONAL DO SUL

AVISO DE LICITAÇÃO
PREGÃO PRESENCIAL Nº 299/ADSU/SBFL/2014

Objeto resumido: Concessão de uso de área destinada à publicidade própria e/ou de terceiros no Aeroporto de Internacional de Florianópolis - Hercílio Luz. Abertura: 13/01/2015, às 9h. Edital: www.infraero.gov.br, no ícone Licitações. Informações: licitasp@infraero.gov.br ou (51) 3358-2127.

BETINA AHRENS
Coordenadora Regional de Licitações

AEROPORTO INTERNACIONAL DE PORTO ALEGRE - SALGADO FILHO

EXTRATO DE CONTRATO

Contrato nº 0068-TI/2014/0200. Contratante: INFRAERO. Dependência: EPTA-SBNF. Contratada: OPTITEL Redes e Telecomunicações Ltda. CNPJ: 01.580.723/0006-84. Objeto: Serviço de enlace de dados com tecnologia ADSL. Valor Global: R$ 5.388,00. Fund. legal: PG-e nº 255/ADSU/SBNF/2014. Cód. Orçam: 163.311.06.006-7. Data da assinatura: 29/12/2014.

EXTRATOS DE TERMOS ADITIVOS

Termo Aditivo nº 0240-SL/2014/0117 do Contrato nº 0013-SL/2013/0117. Contratante: INFRAERO/SBCM. Contratada: ARTE MULTIPLA Empreendimentos Ltda. Objeto: Prorrogação de Prazo. Valor do Aditamento: R$ 80.229,33. Fund. legal: inciso II, do art. 57, da Lei 8.666/93. Cód. orçamentário: 117.311.05.001-8. Data da assinatura: 23/12/2014.

TA nº 0241-EG/2014/0007 do TC nº 0068-EG/2013/0007. Contratada: Condomínio Tucumanzal - Telem. Objeto: Acréscimo e supressão de serviços. Valor aditado: (-) R$ 15.838,42. Orçamento: 313010047-20150-9. Data da assinatura: 18/11/2014.

Termo Aditivo nº 0236-SA/2014/0007, do Contrato nº 0057-SA/2011/0007. Contratante: INFRAERO/SBCT. Contratada: SERVICE PLUS Dez Serviços e Conservações Ltda. Objeto: Prorrogação de Prazo. Valor do Aditamento: R$ 718.079,60. Fund. legal: inciso II, do art. 57, da Lei 8.666/93. Cód. orçamentário: 009.311.05.042-7. Data da assinatura: 23/12/2014.

Termo Aditivo nº 0239-ST/2014/0163, do Contrato nº 0015-ST/2012/0163. Contratante: INFRAERO/SRSU. Contratada: QUALLITHO Laboratórios Ltda. Objeto: Prorrogação de Prazo. Valor do Aditamento: R$ 99.099,96. Fund. legal: inciso II, do art. 57, da Lei 8.666/93. Cód. orçamentário: 163.311.05.030-3. Data da assinatura: 29/12/2014.

AEROPORTO INTERNACIONAL DE FOZ DO IGUAÇU - CATARATAS

EXTRATOS DE CONTRATOS

Contrato nº 02.2015.009.0004. Concedente: Empresa Brasileira de Infraestrutura Aeroportuária. Dependência: Aeroporto Internacional de Foz do Iguaçu/Cataratas. Representante: Eduardo Renato Ludwig - Superintendente de Aeroporto. Concessionária: HELISUL TAXI AÉREO LTDA. Representante Legal: Edgar Nunes. Objeto: Concessão de uso de área destinada à publicidade própria e/ou de terceiros. Prazo: 24 meses. Valor Global: R$ 147.600,00. Fundamento Legal: Pregão Presencial nº 280/ADSU/SBFI/2014 (item 04). Data da assinatura: 22/12/2014.

Contrato nº 02.2015.009.0005. Concedente: Empresa Brasileira de Infraestrutura Aeroportuária. Dependência: Aeroporto Internacional de Foz do Iguaçu/Cataratas. Representante: Eduardo Renato Ludwig - Superintendente de Aeroporto. Concessionário: HELISUL TAXI AÉREO LTDA. Representante Legal: Edgar Nunes. Objeto: Concessão de uso de área destinada à publicidade própria e/ou de terceiros. Prazo: 24 meses. Valor Global: R$ 74.400,00. Fundamento Legal: Pregão Presencial nº 280/ADSU/SBFI/2014 (item 05). Data da assinatura: 22/12/2014.

SECRETARIA DA MICRO E PEQUENA EMPRESA SECRETARIA DE RACIONALIZAÇÃO E SIMPLIFICAÇÃO

EXTRATO DE COOPERAÇÃO TÉCNICA Nº 8

ESPÉCIE: Termo de Acordo de Cooperação Técnica, celebrado entre a União, por intermédio da Secretaria da Micro e Pequena Empresa da Presidência da República (SMPE-PR), o Serviço Brasileiro de Apoio às Micro e Pequenas Empresas do Distrito Federal (SEBRAE-DF) com interveniência da Junta Comercial do Distrito Federal (JCDF). OBJETO: Apoio técnico para prestação de serviços públicos

Este documento pode ser verificado no endereço eletrônico http://www.in.gov.br/autenticidade.html, pelo código 00032014123000005

Documento assinado digitalmente conforme MP nº 2.200-2 de 24/08/2001, que institui a Infraestrutura de Chaves Públicas Brasileira - ICP-Brasil.

INFRAERO AEROPORTOS

ATA DE REGISTRO DE PREÇOS Nº 114/ADNE/SBFZ/2013

Referente aos Itens 01, 02,03,04,05,06,07 e 08

PREGÃO-e Nº 190/ADNE/SBFZ/2013

VALIDADE: 12 meses a contar da data de publicação no DOU)

Aos dias 26 do mês setembro de 2013, a Empresa Brasileira de Infraestrutura Aeroportuária – INFRAERO, CNPJ Nº 00.352.294/0160-33, localizada à Av. Marechal Mascarenhas de Morais, 6211 – CEP 51.210-001 – Imbiribeira - Recife/PE, representada pelo Sr. Fernando Tenório Aoun Filho, Coordenador de Meio Ambiente da Superintendência Regional do Nordeste da Infraero, CPF Nº 097.045.824-04 e a empresa LIMP TUDO SERVIÇOS DE LIMPEZA E CONSERVAÇÃO LTDA. CNPJ: 03.825.354/0001-63, endereço: Rua Antônio Sá e Silva, nº 1404, Tamatanduba, Eusébio/CE, CEP: 61.760-000, telefone: (85) 3260-9140, fax: (85) 3260-9166 e E-mail: adm@limptudo.com, vencedora dos itens nº (s) 01, 02,03,04,05,06,07 e 08; nos termos do Edital, do Regulamento de Licitações e Contratos da INFRAERO, publicado no Diário Oficial da União, de 29/06/2009, seção I, págs. 54 a 66, pela Lei nº 10.520, de 17 de julho de 2002, pelos Decretos nºs 5.450, de 31 de maio de 2005 e 7.892, de 23 de janeiro de 2013, sujeitando-se, no que couber, às disposições da Lei nº 8.666, de 21 de junho de 1993 e alterações posteriores, face a classificação da(s) proposta(s) apresentada(s) no PREGÃO-e acima identificado para REGISTRO DE PREÇOS, por deliberação do PREGOEIRO, homologado em 18 de setembro de 2013, RESOLVE REGISTRAR OS PREÇOS da(s) licitante(s) classificada(s) em primeiro lugar, para o período de 12 (doze) meses improrrogáveis, nas condições do Edital e seus anexos e das cláusulas que se seguem:

1 - O Edital do Pregão e a proposta de preços apresentada integram esta Ata de Registro de Preços que tem por objeto a CONTRATAÇÃO DE EMPRESA PARA EXECUÇÃO DOS SERVIÇOS DE COLETA, TRANSPORTE, TRATAMENTO E DESTINAÇÃO FINAL DOS RESÍDUOS SÓLIDOS GERADOS NO AEROPORTO INTERNACIONAL PINTO MARTINS, EM FORTALEZA/CE, PELO SISTEMA DE REGISTRO DE PREÇOS, independentemente de transcrição, ficando registrados os valores constantes do quadro a seguir:

Nº DO ITEM	ESPECIFICAÇÃO	UNIDADE	VOLUME ANUAL	VOLUME MENSAL	PEDIDO MÍNIMO POR SERVIÇO	PREÇO UNITÁRIO
01	Coleta e Transporte de Resíduos Infectantes, grupo "A", e Perfurocortantes, grupo "E"	M³	1.600,00	133,33	50% do volume mensal	R$ 165,00
02	Coleta e Transporte de Resíduos Químicos, grupo "B"	M³	250,00	20,83	50% do volume mensal	R$ 170,00
03	Coleta e Transporte de Óleo Lubrificante Usado para	M³	30,00	2,50	50% do volume mensal	R$ 743,33

	Reciclagem					
04	Coleta, Transporte e Destinação Final de RS Grupo "D" (Comuns)	M³	25.500,00	2.125,00	50% do volume mensal	R$ 40,00
05	Coleta, Transporte e Destinação Final de Pneus Inservíveis	M³	25,00	2,08	50% do volume mensal	R$ 124,00
06	Tratamento de RS dos Grupos "A" (Infectantes) e "E" (Perfurocortantes)	M³	1.600,00	133,33	50% do volume mensal	R$ 177,74
07	Tratamento de RS do Gupo "B" (Químicos)	M³	250,00	20,83	50% do volume mensal	R$ 296,00
08	Coleta, Transporte e Destinação Final de RS da Construção Civil (Entulhos)	M³	440,00	36,67	50% do volume mensal	R$ 71,50

I.I - A presente Ata de Registro de Preços vigerá por 12 (doze) meses ou então até o esgotamento do quantitativo nela registrado, se este ocorrer primeiro.

I.II – As quantidades registradas previstas no quadro acima representam os quantitativos máximos a serem adquiridos/contratados.

II - A prestação dos serviços ocorrerá nos prazos e no local indicados no item 8 do Termo de Referência, anexo II do edital, mediante expedição da Solicitação de Material e Serviço – SMS.

III – Para dirimir quaisquer dúvidas ou questões relacionadas com esta Ata de Registro de Preços a contratada deverá se subordinar ao foro da Justiça Federal, Seção Judiciária da cidade de Recife/PE, com exclusão de qualquer outro foro, por mais privilegiado que seja.

E, por se acharem justos e compromissados, assinam as partes o presente instrumento.

Recife/PE, 26 de setembro de 2013

Pela INFRAERO:

Fernando Tenório Aoun Filho
Coordenador de Meio Ambiente da SRNE

Pelo Fornecedor:

Mark Augusto Lara Pereira
LIMP TUDO SERVIÇOS DE LIMPEZA E CONSERVAÇÃO LTDA
CNPJ: 03.825.354/0001-63

SEDAU-TO
Proc.:
Fls nº. 1700
Visto

AVISO DE LICITAÇÃO
PREGÃO ELETRÔNICO Nº 21/AGSP/SEDE/2013

Objeto: "CONTRATAÇÃO DE EMPRESA PARA EVENTUAL FORNECIMENTO DE CANETA ESFEROGRÁFICA, HIDROGRÁFICA E SALIENTADORA DE TEXTO À INFRAERO, PELO SISTEMA DE REGISTRO DE PREÇOS". Horário, data e local de abertura: às 09:00 horas, do dia 14 de outubro de 2013, na Coordenação de Abastecimento da Gerência de Logística de Suprimentos, localizada na Av. Olavo Fontoura, 1078, Santana - São Paulo/SP. O edital poderá ser retirado a partir da publicação deste aviso, no endereço anteriormente mencionado, na Coordenação de Abastecimento, mediante comprovação de recebimento de R$ 20,00 (vinte reais) ou retirar sem ônus, no site http://licitacao.infraero.gov.br/portal_licitacao ou ainda, no site do Banco do Brasil, no endereço: http://www.bb.com.br. Informações: Coordenação de Abastecimento telefone: (11) 2223-3762/3763.

JANE APARECIDA CHIARI FORTES
Coordenadora de Abastecimento

AVISO DE REGISTRO DE PREÇOS

A INFRAERO, torna pública a Ata de Registro de Preços Nº 020/ADSP/SRSP/2013 relativa ao PREGÃO-e Nº 048/ADSP/SRSP/2013, contendo os preços registrados pela empresa SERVMAR SERVIÇOS TECNICOS AMBIENTAIS LTDA, CNPJ 55.636.500/0001-06, vencedora do LOTE 01, pelo valor R$ 820.000,00. Vigência: 12 (doze) meses, a contar da data de publicação no DOU. A ata está disponível no endereço: http://www.infraero.gov.br/portal_licitacao/ e na Coordenação de Licitações, Informações: tel.: (11) 5033-6205 ou fax. (11) 5033-3789.

PAULA DE CARVALHO
Pregoeira

SUPERINTENDÊNCIA REGIONAL DO CENTRO-LESTE
AEROPORTO INTERNACIONAL DE SALVADOR - DEP. LUÍS EDUARDO MAGALHÃES

EXTRATOS DE TERMOS ADITIVOS

Extrato de Termo Aditivo nº 0062-AM/2013/0020 (1º aditamento ao Contrato nº 0035-AM/2012/0020). Contratante: Empresa Brasileira de Infraestrutura Aeroportuária - INFRAERO. Representantes: Dênisson Salles Fontes, Gerente de Operações e Segurança e Pablo Petersen Santos Consuli, Coordenador de Gestão de Segurança. Dependência: Aeroporto Internacional de Maceió. Contratada: OMEGA SERVIÇOS EM SAÚDE LTDA, Representante: Evania Maria Silva Branquinho. Objeto: Prorrogação Contratual por 12 meses com início em 07/09/2013. Valor Global: R$ 1.073.958,12. Código Orçamentário: 020.31105013-2.20128-5. Amparo legal: Lei nº 8.666/93, RLCI, Acórdãos 1827 e 1828/2008 do TCU e Inciso XXI do Art. 37 da Constituição Federal. Data da assinatura: 06/09/2013.

Extrato do TA 0059-ME/2013/0016 (7º aditamento ao TC 0049-ME/2009/0016). Contratante: Empresa Brasileira de Infracstrutura Aeroportuária - INFRAERO. Representantes: José Cassiano Ferreira Filho, Superintendente Regional do Centro-Leste e Leila Regina Régis de Almeida, Gerente de Manutenção. Dependência: Aeroporto de Aracaju. Contratada: LOBECK AUTOMAÇÃO LTDA. Representante: André Gomes Nunes. Objeto: prorrogação contratual por 12 meses com início em 11/09/2013. Código Orçamentário: 016.31105030-3/31105029-3/31105031-4/31105032-5.20513-0. Amparo legal: Lei 8.666/93, Decreto 2.271/1997, Lei 12.440/2011 e Art. 37 da Constituição Federal. Data da assinatura: 10/09/2013.

SUPERINTENDÊNCIA REGIONAL DO NORDESTE
AEROPORTO INTERNACIONAL DO RECIFE/GUARARAPES - GILBERTO FREYRE

EXTRATO DE CONTRATO

TC Nº 0075-ML/2013/0014; Contratante: Empresa Brasileira de Infraestrutura Aeroportuária - INFRAERO. CNPJ: 00.352.294/0014-35. Representantes: Marta Alessandra Tavares de Almeida Rodrigues-Gerente de Manutenção e Rosania Maria da Silva-Gerente de Gestão Administrativa de Contratos e Convênios, ambas da SRNE. Contratada: Arclima Engenharia Ltda. CNPJ: 11.205.119/0001-17. Representantes Legais: Luis Carlos Padilha de Lima Leitão. Objeto: Contratação de empresa para execução dos serviços de revitalização da central de água gelada com fornecimento de seis chillers e interligação à automação existente, localizada no Aeroporto Internacional do Recife/Guararapes - Gilberto Freyre. Valor global: R$5.319.000,00. Processo de Origem: PG-E 169/ADNE/SBRF/2013. Código Orçamentário: 014_313010058_201321, item 58363 Duração: 240 dias consecutivos. Assinatura: 24/09/2013.

EXTRATO DE INEXIGIBILIDADE DE LICITAÇÃO

Processo de Inexigibilidade de Licitação nº 009/ADNE/SBRF/2013. Objeto: CESSÃO DE USO DA ÁREA SBRF06PAI00008, MEDINDO 459,00 M² (QUATROCENTOS E CINQUENTA E NOVE METROS QUADRADOS), LOCALIZADA NO AEROPORTO INTERNACIONAL DO RECIFE/GUARARAPES - GILBERTO FREYRE, EM RECIFE-PE, DESTINADO A ESCRITÓRIO ADMINISTRATIVO. Contratado: SECRETARIA DA FAZENDA DO ESTADO DE PERNAMBUCO, CNPJ 10.572.014/0001-33, pelo valor global: R$ 133.386,00. Vigência: 60 (doze) meses improrrogáveis. Fundamento legal: Art. 35 do Regulamento de Licitações e Contratos da INFRAERO. Autorização: Em 26/09/2013, por Raimunda Maria Costa Magalhães, Coordenadora de Desenvolvimento Mercadológico no impedimento da Sra. Andrea A. C. Arrais Resende, Gerente Regional Comercial e Logística de Carga. Ratificação: Em 26/09/2013, por Andrea A. C. Arrais Resende, Gerente Regional Comercial e Logística de Carga no impedimento do Sr. Fernando Nicácio da Cunha Filho, Superintendente Regional do Nordeste.

AVISO DE LICITAÇÃO
PREGÃO ELETRÔNICO Nº 243/ADNE/SRNE/2013

Objeto: "Contratação de empresa para o fornecimento de acesso à internet nos Aeroportos Vinculados a Superintendência Regional do Nordeste". - DATA DA ABERTURA E LOCAL: 10/10/2013 às 09:00 horas, no site http://licitacoes-e.com.br. O Edital poderá ser obtido a partir da publicação deste aviso, nos seguintes endereços eletrônicos: http://licitacao.infraero.gov.br/portal_licitacao ou http://licitacoes-e.com.br. Informações: Coordenação de Licitações da INFRAERO - Tel.: (81) 3322-4780/4397/4885 ou Fax 3322-4063.

RENATA CRISTINA DE QUEIROZ MELO
Coordenadora de Licitações da SRNE

AVISOS DE REGISTROS DE PREÇOS

A INFRAERO torna pública a Ata de Registro de Preços nº 114/ADNE/SBFZ/2013, relativa ao PG-e nº 190/ADNE/SBFZ/2013, contendo os preços registrados pela empresa LIMP TUDO SERVIÇOS DE LIMPEZA E CONSERVAÇÃO LTDA, CNPJ: 03.825.354/0001-63, para os itens 1 - Valor Global: R$ 264.000,00; 2 - Valor Global: R$ 42.500,00; 3 - Valor Global: R$ 22.299,90; 4 - Valor Global: R$ 1.020.000,00; 5 - Valor Global: R$ 3.100,00; 6 - Valor Global: R$ 284.384,00; 7 - Valor Global: R$ 74.000,00 e 8 - Valor Global R$ 31.460,00. Vigência: 12 (doze) meses improrrogáveis, a contar da presente publicação. A ata está disponível, no endereço: http://www.infraero.gov.br/portal_licitacao/ e na Coordenação de Licitações. Informações: tel.: (81) 3322-4349/4885/4780 ou Fax. (81) 3322-4063.

A INFRAERO torna pública a Ata de Registro de Preços nº 115/ADNE/SRNE/2013, relativa ao PG-e nº 215/ADNE/SRNE/2013, contendo os preços registrados pela empresa TREEKING ESTRUTURAS E EVENTOS LTDA, CNPJ: 03.859.984/0001-59, para o item 1 - Valor Global: R$ 281.880,00. Vigência: 12 (doze) meses improrrogáveis, a contar da presente publicação. As atas estão disponíveis no endereço: http://www.infraero.gov.br/portal_licitacao/ e na Coordenação de Licitações. Informações: tel.: (81) 3322-4349/4885/4780 ou Fax. (81) 3322-4063.

RENATA CRISTINA DE QUEIROZ MELO
Coordenadora de Licitações da SRNE

SUPERINTENDÊNCIA REGIONAL DO NOROESTE
AEROPORTO INTERNACIONAL DE MANAUS - EDUARDO GOMES

EXTRATO DE CONTRATO

Extrato de Termo de Contrato nº 02.2013.043.0006. Concedente: Empresa Brasileira de Infraestrutura Aeroportuária - INFRAERO. Dependência: Aeroporto Internacional de Tabatinga. Concessionário: FRANCINILDO LOPES DE OLIVEIRA - ME. Objeto: Concessão de uso de área destinada, única e exclusivamente, a exploração comercial no ramo de Restaurante e Lanchonete, localizada no Terminal de Passageiros do Aeroporto. Valor Global: R$ 20.400,00 (vinte mil e quatrocentos reais). Vigência: 01/10/2013 à 30/09/2015. Fundamento Legal: Pregão Presencial nº 045/ADNR/SBTT/2013. Data da Assinatura: 26 de setembro de 2013.

AVISO DE LICITAÇÃO
PREGÃO PRESENCIAL Nº 131/ADNR/SBRB/2013

Objeto: Concessão de uso de área, destinada, única e exclusivamente, à exploração comercial no ramo de Lanchonete (área 03), localizada no Aeroporto Internacional de Rio Branco - Plácido de Castro, em Rio Branco/AC. Horário, data e local de abertura: 14h00min, do dia 10 de outubro de 2013, no Auditório Aníbal Paes Teixeira, localizado na Rodovia BR 364, km 18, na Administração do Aeroporto Internacional de Rio Branco - Plácido de Castro, em Rio Branco/AC. O Edital poderá ser obtido a partir da publicação deste aviso no seguinte endereço eletrônico: http://www.infraero.gov.br. Informações: Tel.: (092) 3652-1855/1856 ou Fax: 3652-1332.

MARINEUZA MARINHO DE MENEZES MONTEIRO
Coordenadora Regional de Licitações

AVISO DE RESCISÃO

A EMPRESA BRASILEIRA DE INFRAESTRUTURA AEROPORTUÁRIA - INFRAERO, empresa pública federal, criada nos termos da Lei nº 5.862, de 12 de dezembro de 1972, com sede no SCS, 58, Ed. INFRAERO, Brasília - DF, com dependência no Aeroporto Internacional de Boa Vista/RR, por meio do seu representante legal, vem, pela presente, informar que resolveu, conforme Ato Administrativo nº 495/CMNR/2013, dar por RESCINDIDO, a partir de 10/09/2013, o contrato de concessão de uso de área nº 02.2012.006.0001, firmado com a empresa Roraima Táxi Aéreo Ltda, tendo por objeto a exploração comercial no ramo de abrigo de aeronaves e manutenção de aeronaves e serviços correlatos, com base na Cláusula VII - Da Inexecução e da Rescisão do Termo Contratual.

TANIA MARIA DE AQUINO BRITO
Gerente Regional Comercial/CMNR

RESULTADO DE JULGAMENTO
CONCORRÊNCIA Nº 4/ADNR/SBEG/2013

A Infraero torna público o Resultado de Julgamento das Propostas de Preços apresentadas na licitação supracitada: Proposta Classificada: ATP ENGENHARIA LTDA, pelo preço global de R$ 7.764.868,37; Proposta Desclassificada: LAGHI ENGENHARIA LTDA. A Ata de Julgamento encontra-se disponível na Coordenação de Licitações da SRNR, podendo ser retirada no site http://licitacao.infraero.gov.br/portal_licitacao. Informações pelo Tel.: (092) 3652-1379/1855/1856.

MARINEUZA MARINHO DE MENEZES MONTEIRO
Coordenadora Regional de Licitações

SUPERINTENDÊNCIA REGIONAL DO NORTE
AEROPORTO INTERNACIONAL DE BELÉM - VAL-DE-CANS- JÚLIO CÉSAR RIBEIRO

EXTRATOS DE DISPENSA DE LICITAÇÃO

DL Nº 163/ADNO/SBSL/2013 Objeto: Concessão de uso de área localizado no Aeroporto Marechal Cunha Machado, em São Luis/MA, destinada a instalação e operação de caixa eletrônico de autoatendimento bancário. Contratado: Caixa Econômica Federal. CNPJ: 00.360.305/0001-04. Prazo Contratual: 60 (sessenta) meses, com valor global de R$240.000,00 (duzentos e quarenta mil reais). Fundamento Legal: Inciso V do artigo 24 RLC. Autorização: Em 25/09/2013 por Jairo Nogueira de Hollanda Lima Ferry, Gerente Regional Comercial e Logística de Carga. Ratificação: Em 26/09/2013 por Dúlcidio Soares Monteiro, Superintendente Regional do Norte, substituto.

DL Nº 167/ADNO/SBIZ/2013 Objeto: Concessão de uso de área destinada à publicidade própria e/ou de terceiros no Aeroporto de Imperatriz/Prefeito Renato Moreira, em Imperatriz/MA. Contratado: Welcome Escola de Idiomas Ltda - ME. CNPJ: 05.754.396/0001-86. Prazo Contratual: 24 (vinte) meses, com valor global de R$48.000,00 (quarenta e oito mil reais). Fundamento Legal: Inciso V do artigo 24 RLC. Autorização: Em 25/09/2013 por Jairo Nogueira de Hollanda Lima Ferry, Gerente Regional Comercial e Logística de Carga. Ratificação: Em 26/09/2013 por Dúlcidio Soares Monteiro, Superintendente Regional do Norte, substituto.

EXTRATO DE INEXIGIBILIDADE DE LICITAÇÃO

IL Nº 017/ADNO/SRNO/2013 Objeto: Utilização de infraestrutura e facilidades de telecomunicações com o objetivo de abrigar equipamentos de propriedade da beneficiária nos Aeroportos de Belém e São Luis. Contratada: Concourse Telecomunicações Brasil Ltda EPP, CNPJ: 17.792.959/0001-00. Prazo de Entrega: 60 (sessenta) meses, com valor global de R$156.622,20 (cento e cinquenta e seis mil seiscentos e vinte e dois reais e vinte centavos). Fundamento Legal: Art.25 da Lei 8.666/93. Autorização: Em 25/09/2013 por Jairo Nogueira de Hollanda Lima Ferry, Gerente Regional Comercial e Logística de Carga. Ratificação: Em 26/09/2013 por Dúlcidio Soares Monteiro, Superintendente Regional do Norte em exercício.

SUPERINTENDÊNCIA REGIONAL DO RIO DE JANEIRO

EXTRATO DE CONTRATO

TERMO DE CONTRATO Nº 0067-ST/2013/0062. CONTRATANTE: Empresa Brasileira de Infraestrutura Aeroportuária - INFRAERO. Representantes: André Luis Marques de Barros. Superintendente Regional do Rio de Janeiro e o Coordenador de Meio Ambiente da Superintendência Regional do Rio de Janeiro, Fued Abrão Junior. Dependência: Aeroporto Santos Dumont. CONTRATADA: FLORA ORIGINAL CONSULTORIA EM MEIO AMBIENTE LTDA - ME. Representante Legal: Narjara Lopes de Abreu. OBJETO: Contratação de empresa para execução dos serviços de apoio ao meio ambiente e de gestão do risco da fauna para o Aeroporto Santos Dumont. Valor Global: R$ 216.461,28. Prazo: 455 (quatrocentos e cinquenta e cinco) dias, a partir da emissão da Ordem de Serviço. Contratação decorrente do Pregão nº 079/ADRJ/SBRJ/2013. Recursos: Próprios. Código Orçamentário: 062.313.01.001-4.20130-9. Data da Assinatura: 26.09.2013.

Este documento pode ser verificado no endereço eletrônico http://www.in.gov.br/autenticidade.html, pelo código 00032013092700004

Documento assinado digitalmente conforme MP nº 2.200-2 de 24/08/2001, que institui a Infraestrutura de Chaves Públicas Brasileira - ICP-Brasil.

Gmail **Comissão Permanente de Licitação SESAU-TO <cpl.saudeto@gmail.com>**

Diligência PE 081/2018

adm@limptudo.com <adm@limptudo.com> 18 de abril de 2018 14:32
Para: Comissão Permanente de Licitação SESAU-TO <cpl.saudeto@gmail.com>

SESAU-TO
Proc.:
Fls nº. 130
Visto

CONTINUAÇÃO

ENVIO TAMBÉM NOTAS FISCAIS ANOS 2012 /2013 E 2014 COMPROVANDO PLENA EXECUÇÃO DOS SERVIÇOS

FAVOR ACUSAR RECEBIMENTO DESTE.

SEM MAIS PARA O MOMENTO

RENOVAMOS VOTOS DE ESTIMA E CONSIDERAÇÃO

MARK AUGUSTO LARA PEREIRA - SÓCIO PROPRIETARIO

[Texto das mensagens anteriores oculto]

55 anexos

- **SMS 0063.pdf** 376K
- **SMS 176.pdf** 610K
- **SMS 298.pdf** 483K
- **SMS 320.pdf** 458K
- **SMS 447.pdf** 427K
- **SMS 642.pdf** 633K
- **SMS 680.pdf** 508K
- **SMS 734.pdf** 493K
- **SMS 832.pdf** 627K
- **SMS 1018.pdf** 698K
- **nfes_6147 AGOS.pdf** 19K
- **nfes_6286 SET.pdf** 19K
- **nfes_6474 OUT.pdf** 19K
- **nfes_6475 NOV.pdf** 19K
- **nfes_6533 DEZ.pdf**

19K

nfes_6534 OUT.pdf
19K

NF 6766 JAN 13.pdf
19K

NF 6837 JAN 13.pdf
14K

NF 6937 FEV 13.pdf
14K

NF 6938 FEV 2 13.pdf
19K

NF 6938 FEV 13.pdf
14K

NF 6939 FEV 13.pdf
14K

NF 6941 FEV 13.pdf
14K

nfes_6765 JAN 13.pdf
19K

nfes_6939 FEV 3 13.pdf
19K

nfes_6941 FEV 3 13.pdf
19K

nfes_7101 FEV 4 13.pdf
19K

nfes_7102 MAR 13.pdf
19K

nfes_7103 MAR 13.pdf
19K

nfes_7104 MAR 5 13.pdf
19K

nfes_7278 MAR 4 13.pdf
19K

nfes_7279 MAR 5 13.pdf
19K

nfes_7280 ABR 13.pdf
19K

nfes_7281 MAR 2 13.pdf
19K

nfes_7282 MAR 4 13.pdf
19K

nfes_7283 MAR 3 13.pdf
19K

nfes_9263 JAN 14.pdf
19K

nfes_9619 JAN 14.pdf
19K

nfes_9620 JAN 14.pdf
19K

nfes_10048 JAN 14.pdf
19K

nfes_10049 FEV 14.pdf

...ARU-TO
Proc.:
Fls nº. 102
Visto

SEFAZ-TO
Proc.:
Fls nº. 1703
Visto

19K

nfes_10401 JULHO 14.pdf
19K

nfes_10402 JULHO 14.pdf
19K

nfes_10602 AGO 14.pdf
19K

nfes_10603 AGO 14.pdf
19K

nfes_10604 AGOS 14.pdf
19K

nfes_10842 SET 14.pdf
19K

nfes_10846 SET 14.pdf
19K

nfes_10847 SET 14.pdf
19K

nfes_10848 SET 14.pdf
19K

nfes_10849 SET 14.pdf
19K

nfes_11118 OUT 14.pdf
19K

nfes_11120 OUT 14.pdf
19K

nfes_11149 OUT 14.pdf
19K

nfes_11159 OUT 14.pdf
19K

ESTADO DO CEARA
PREFEITURA MUNICIPAL DE EUSÉBIO
SECRETARIA DE FINANÇAS E PLANEJAMENTO

Nota Nº
0000006766
SÉRIE
ELETRÔNICA

SESAU TD
Proc.:
Fls nº. 1204

NOTA FISCAL ELETRÔNICA DE PRESTAÇÃO DE SERVIÇOS

Data de Geração	06/02/2013	Competência	FEV/2013	Nº da NFS-e Substituída	0
Nº do RPS	0	Local da Prestação	EUSÉBIO-CE	Optante do Simples	NÃO

DADOS DO PRESTADOR DO SERVIÇO

Razão Social	LIMP-TUDO SERVIÇOS DE LIMPEZA E CONSERVAÇÃO LTDA.				
Nome Fantasia	LIMP TUDO				
Endereço	RUA ANTONIA SÁ E SILVA, 1404 - TAMATANDUBA 617	Cidade	EUSEBIO		
CPF/CNPJ	03.825.354/0001-63	Insc.Municipal	102011026	Insc. Estadual	0

DADOS DO TOMADOR DO SERVIÇO

Razão Social	EMPRESA BRASILEIRA DE INFRA-ESTRUTURA AEROPORTUARI	E-mail	
Endereço	AV. SENADOR CARLOS JEREISSATI, 3000 SERRINHA 60741900 FORTALEZA-CE		
CPF/CNPJ	00.352.294/0010-01	Insc. Municipal	0
		Insc. Estadual	

DESCRIÇÃO DOS SERVIÇOS

COLETA E TRANSPORTE DE RESIDUOS DOS GRUPOS "A" E "E" (INFECTANTES E PERFUROCORTANTES); RESÍDUOS DO GRUPO "B" (QUIMICO); RESÍDUOS GRUPO "D" (LIXO COMUM) E RESIDUOS DA CONST. CIVIL NAS UNIDADES: POSTO DA ANVISA, MINISTERIO DA AGRICULTURA, AREA DE TRANSBORDO DO TPS E POSTO PRIMEIROS SOCORROS, NO PERIODO DE 27.12.2012 A 26.01.2013

QUANTIDADE COLETADA DO GRUPO A a E: 113,9M³

QUANTIDADE COLETADA DO GRUPO B: 8,3M³

QUANTIDADE COLETADA DO GRUPO D: 1708M³

QUANTIDADE COLETADA DE RESIDUOS DA CONSTRUÇÃO CIVIL: 12M³

BANCO DO BRASIL: AG. 6931-0 C/C. 6849-7

CODIGO DA ATIVIDADE/SERVIÇO

709 / 0 / 381220008 -

INFORMAÇÕES PARA SERVIÇOS DE CONSTRUÇÃO CIVIL

CÓDIGO DA OBRA		ART DA OBRA	

TRIBUTOS FEDERAIS

PIS	256,72	COFINS	1.184,86	INSS	4.344,47	CSLL	394,95	IRRF	1.895,7

VALORES DO PRESTADOR		INFORMAÇÕES DA OPERAÇÃO	CÁLCULO DO ISS	
Valor dos Serviços	39.495,20	Natureza da Operação	Valor dos Serviços	39.495,2
(-) Desconto Incondicionado	0,00	**Tributada Fora do Município**	(-) Deduções Legais	0,0
(-) Desconto condicionado	0,00	Regime Especial de Tributação	(-) Desconto Incondicionado	0,0
(-) Retenções Federais	8.076,77	**0-Nenhum**	Base de Cálculo	39.495,2
Outras Retenções	0,00	Código de Validação/Link	(X) Alíquota do ISS	5,0000
(-) ISS Retido	1.974,76	**255216295**	ISS a Reter	(X)Sim ( ) Nã
(=) Valor Líquido	37.520,44	http://www.eusebio.ce.gov.br/	(=) Valor do ISS	1.974,7

INFORMAÇÕES ADICIONAIS

OUTRAS INFORMAÇÕES

Tabela II com Vigência 01/01/2006

Hora da emissão:

Impressa em: 18/04/18 10:19

PREFEITURA MUNICIPAL DE EUSÉBIO
SECRETARIA MUNICIPAL DE FINANÇAS
NOTA FISCAL ELETRÔNICA DE SERVIÇO - NFS-e

Número da NFS-e
6837

Proc.:
Fls nº 105

Data e Hora da Emissão	25/02/2013 18:12:32	Competência	2/2013	Código de Verificação	133618300
Número do RPS		No. da NFS-e substituída		Local da Prestação	EUSEBIO - CE

Dados do Prestador de Serviços

Razão Social/Nome	LIMP-TUDO SERVIÇOS DE LIMPEZA E CONSERVAÇÃO LTDA.				
Nome Fantasia					
CNPJ/CPF	03.825.354/0001-63	Inscrição Municipal	102011026	Município	EUSEBIO - CE
Endereço e Cep	RUA ANTONIA SÁ E SILVA ,1404 - TAMATANDUBA CEP: 61760-000				
Complemento		Telefone	(85)3253-1657	e-mail	rh@limptudo.com

Dados do Tomador de Serviços

Razão Social/Nome	POLI NUTRI ALIMENTOS S/A				
CNPJ/CPF	60.210.515/0002-29	Inscrição Municipal	101021851	Município	EUSEBIO - CE
Endereço e CEP	ROD ROD. 4º ANEL VIARIO ,SN - COAÇU CEP: 61760-000				
Complemento		Telefone	(85)3366-2150	e-mail	EVELINE.FERNANDES@POLINUTRI.COM.BR

Discriminação dos Serviços

COLETAS REALIZADAS NO PERIODO DE 26.01.2013 Á 25.01.2013
COLETA E TRANSPORTE DE RESIDUOS SOLIDOS (LIXO COMUM): 34 CONTAINERES X R$ 35,32 = R$ 2.220,88.
COLETA E TRANSPORTE DE RESIDUOS SOLIDOS (VARREDURA): 46 CONTAINERES X R$ 79,79 = R$ 3.670,34.
COLETA DE ENTULHO: 04 CONTAINERES X R$ 125,00 = R$ 500,00.
DEDUZIDO 2% DE ISS.

Código do Serviço / Atividade

7.09 / 381140000 - Coleta de resíduos não-perigosos de origem doméstica, urbana ou industrial por meio de lixeiras, vei

Detalhamento Específico da Construção Civil

Código da Obra		Código ART	

Tributos Federais

PIS	41,54	COFINS	191,74	IR(R$)	63,91	INSS(R$)		CSLL(R$)	63,91

Detalhamento de Valores - Prestador dos Serviços		Outras Retenções	Calculo do ISSQN devido no Município	
Valor dos Serviços R$	6.391,22	Natureza Operação	Valor dos Serviços R$	6.391,22
(-) Desconto Incondicionado		1-Tributação no município	(-) Deduções permitidas em lei	
(-) Desconto Condicionado		Regime especial Tributação	(-) Desconto Incondicionado	
(-) Retenções Federais	361,10	0-Nenhum	Base de Calculo	6.391,22
Outras Retenções		Opção Simples Nacional	(x) Alíquota %	2,00
(-) ISS Retido	127,82	2 - Não	ISS a reter	(X) Sim () Não
(=) Valor Líquido R$	5.902,30	Incentivador Cultura 2-Não	(=) Valor do ISS R$	127,82

Avisos

1- Uma via desta Nota Fiscal será enviada através do e-mail fornecido pelo Tomador dos Serviços.
2- A autenticidade desta Nota Fiscal poderá ser verificada no site, eusebio.ginfes.com.br com a utilização do Código de Verificação.

PREFEITURA MUNICIPAL DE EUSÉBIO
SECRETARIA MUNICIPAL DE FINANÇAS
NOTA FISCAL ELETRÔNICA DE SERVIÇO - NFS-e

Número da NFS-e 6937

SESAU-TO
Proc.
Fls nº 046
Visto

Data e Hora da Emissão	08/03/2013 11:47:40	Competência	3/2013	Código de Verificação	840024540
Número do RPS		No. da NFS-e substituída	6928	Local da Prestação	FORTALEZA - CE

Dados do Prestador de Serviços

Razão Social/Nome	LIMP-TUDO SERVIÇOS DE LIMPEZA E CONSERVAÇÃO LTDA.				
Nome Fantasia					
CNPJ/CPF	03.825.354/0001-63	Inscrição Municipal	102011026	Município	EUSEBIO - CE
Endereço e Cep	RUA ANTONIA SÁ E SILVA ,1404 - TAMATANDUBA CEP: 61760-000				
Complemento:		Telefone:	(85)3253-1657	e-mail:	rh@limptudo.com

Dados do Tomador de Serviços

Razão Social/Nome	EMPRESA BRASILEIRA DE INFRA-ESTRUTURA AEROPORTUARIA				
CNPJ/CPF	00.352.294/0010-01	Inscrição Municipal		Município	FORTALEZA - CE
Endereço e CEP	AV. SENADOR CARLOS JEREISSATI ,3000 - SERRINHA CEP: 60741-900				
Complemento:		Telefone:	(85)3392-1379	e-mail:	nataliasilva@infraero.gov.br

Discriminação dos Serviços

EXECUÇÃO DE SERVIÇOS EM ATENDIMENTO Á SMS/SF/2012/0160 DE 18.10.2012, DE COLETA,TRANSPORTE E DESTINAÇÃO FINAL DE RESIDUOS SOLIDOS GERADOS NO AEROPORTO INTERNACIONAL PINTO MARTINS, NO PERIODO DE 27/01/2013 Á 26/02/2013,CONFORME SEGUEM QUANTIDADES:
1.1-COLETA E TRANSPORTE DE RS DOS GRUPOS A e E:115,28m³
2.1-COLETA E TRANSPORTE DE RS DO GRUPO B:5,6m³
3.1-COLETA, TRANSPORTE E DESTINAÇÃO FINAL DE RS DO GRUPO:1.545,2m³
4.1-COLETA, TRANSPORTE E DESTINAÇÃO FINAL DE RS DA CONSTRUÇÃO CIVIL: 40m³.

Código de Serviço / Atividade

7.09 / 381220008 - COLETA DE RESIDUOS SOLIDOS

Detalhamento Específico da Construção Civil

Código da Obra		Código ART	

Tributos Federais

PIS		COFINS		IR(R$)		INSS(R$)		CSLL(R$)	

Detalhamento de Valores - Prestador dos Serviços

		Outras Retenções	Cálculo do ISSQN devido no Município	
Valor dos Serviços R$	39.319,88	Natureza Operação	Valor dos Serviços R$	39.319,88
(-) Desconto Incondicionado		2-Tributação fora do município	(-) Deduções permitidas em lei	
(-) Desconto Condicionado		Regime especial Tributação	(-) Desconto Incondicionado	
(-) Retenções Federais	0,00	0-Nenhum	Base de Cálculo	39.319,88
Outras Retenções		Opção Simples Nacional	(x) Alíquota %	5,00
(-) ISS Retido	1.965,99	2 - Não	ISS a reter	(X) Sim () Não
(=) Valor Líquido R$	37.353,89	Incentivador Cultura	(=) Valor do ISS R$	1.965,99
		2-Não		

Avisos

1- Uma via desta Nota Fiscal será enviada através do e-mail fornecido pelo Tomador dos Serviços.
2- A autenticidade desta Nota Fiscal poderá ser verificada no site, eusebio.ginfes.com.br com a utilização do Código de Verificação.

SF SAU-TO
Proc.:
Fls nº. 1707
Visto

EUSÉBIO	**ESTADO DO CEARA** **PREFEITURA MUNICIPAL DE EUSÉBIO** **SECRETARIA DE FINANÇAS E PLANEJAMENTO**	**Nota Nº** **0000006938** **SÉRIE** **ELETRÔNICA**

NOTA FISCAL ELETRÔNICA DE PRESTAÇÃO DE SERVIÇOS

Data de Geração	08/03/2013	Competência	MAR/2013	Nº da NFS-e Substituída	6929
Nº do RPS	0	Local da Prestação	EUSÉBIO-CE	Optante do Simples	**NÃO**

DADOS DO PRESTADOR DO SERVIÇO

Razão Social	LIMP-TUDO SERVIÇOS DE LIMPEZA E CONSERVAÇÃO LTDA.				
Nome Fantasia	LIMP TUDO				
Endereço	RUA ANTONIA SÁ E SILVA, 1404 - TAMATANDUBA 617	Cidade	EUSEBIO		
CPF/CNPJ	03.825.354/0001-63	Insc.Municipal	102011026	Insc. Estadual	0

DADOS DO TOMADOR DO SERVIÇO

Razão Social	EMPRESA BRASILEIRA DE INFRA-ESTRUTURA AEROPORTUARI	E-mail			
Endereço	AV. SENADOR CARLOS JEREISSATI, 3000 SERRINHA 60741900 Fortaleza-CE				
CPF/CNPJ	00.352.294/0010-01	Insc. Municipal	0	Insc. Estadual	

DESCRIÇÃO DOS SERVIÇOS

EXECUÇÃO DE SERVIÇOS EM ATENDIMENTO Á SMS 1018/SF/2012/0160 DE 01/01/2013,DE COLETA,TRANSPORTE E DESTINAÇÃO FINAL DOS RESIDUOS SÓLIDOS GERADOS NO AEROPORTO INTERNACIONAL PINTO MARTINS,NO PERIODO DE 27/01/2013 A 26/02/2013,CONFORME SEGUEM QUANTIDADES:

2.2-COLETA DE ÓLEO USADO PARA RECICLAGEM:0,64m³

5.1-TRATAMENTO DOS RS GRUPOS A e E:11,775m³.

CODIGO DA ATIVIDADE/SERVIÇO

709 / 0 / 382200000 - Tratamento e disposição de residuos perigosos

INFORMAÇÕES PARA SERVIÇOS DE CONSTRUÇÃO CIVIL

CÓDIGO DA OBRA		ART DA OBRA	

TRIBUTOS FEDERAIS

PIS	0,00	COFINS	0,00	INSS	0,00	CSLL	0,00	IRRF	0,00

VALORES DO PRESTADOR		INFORMAÇÕES DA OPERAÇÃO	CÁLCULO DO ISS	
Valor dos Serviços	2.823,48	Natureza da Operação	Valor dos Serviços	2.823,48
(-) Desconto Incondicionado	0,00	**Tributada no Municipio**	(-) Deduções Legais	0,00
(-) Desconto condicionado	0,00	Regime Especial de Tributação	(-) Desconto Incondicionado	0,00
(-) Retenções Federais	0,00	**0-Nenhum**	Base de Cálculo	2.823,48
Outras Retenções	0,00	Código de Validação/Link	(X) Aliquota do ISS	2,0000 %
(-) ISS Retido	0,00	**522408526**	ISS a Reter	( )Sim (X) Não
(=) Valor Liquido	2.823,48	http://www.eusebio.ce.gov.br/	(=) Valor do ISS	56,47

INFORMAÇÕES ADICIONAIS

Esta Nota substitui a de Nº 0000006929

OUTRAS INFORMAÇÕES

Tabela II com Vigência 01/01/2006

Impressa em: 18/04/18 10:24

Hora da emissão:

SF SAU-TO

Doc.: _____

Fls nº 190

Visto

PREFEITURA MUNICIPAL DE EUSÉBIO
SECRETARIA MUNICIPAL DE FINANÇAS
NOTA FISCAL ELETRÔNICA DE SERVIÇO - NFS-e

Número da NFS-e
6938

Data e Hora da Emissão	08/03/2013 12:35:24	Competência	3/2013	Código de Verificação	522408526
Número do RPS		No. da NFS-e substituída	6929	Local da Prestação	EUSEBIO - CE

Dados do Prestador de Serviços

Razão Social/Nome	LIMP-TUDO SERVIÇOS DE LIMPEZA E CONSERVAÇÃO LTDA.				
Nome Fantasia					
CNPJ/CPF	03.825.354/0001-63	Inscrição Municipal	102011026	Município	EUSEBIO - CE
Endereço e Cep	RUA ANTONIA SÁ E SILVA ,1404 - TAMATANDUBA CEP: 61760-000				
Complemento		Telefone:	(85)3253-1657	e-mail:	rh@limptudo.com

Dados do Tomador de Serviços

Razão Social/Nome	EMPRESA BRASILEIRA DE INFRA-ESTRUTURA AEROPORTUARIA				
CNPJ/CPF	00.352.294/0010-01	Inscrição Municipal		Município	FORTALEZA - CE
Endereço e CEP	AV. SENADOR CARLOS JEREISSATI ,3000 - SERRINHA CEP: 60741-900				
Complemento		Telefone:	(85)3392-1379	e-mail:	nataliasilva@infraero.gov.br

Discriminação dos Serviços

EXECUÇÃO DE SERVIÇOS EM ATENDIMENTO Á SMS 1018/SF/2012/0160 DE 01/01/2013,DE COLETA,TRANSPORTE E DESTINAÇÃO FINAL DOS RESIDUOS SÓLIDOS GERADOS NO AEROPORTO INTERNACIONAL PINTO MARTINS,NO PERIODO DE 27/01/2013 A 26/02/2013,CONFORME SEGUEM QUANTIDADES:
2.2-COLETA DE ÓLEO USADO PARA RECICLAGEM:0,64m³
5.1-TRATAMENTO DOS RS GRUPOS A e E:11,775m³.

Código do Serviço / Atividade

7.09 / 382200000 - Tratamento e a disposição de resíduos perigosos em qualquer estado físico (sólido, líqüido, pastoso,

Detalhamento Específico da Construção Civil

Código da Obra		Código ART	

Tributos Federais

PIS		COFINS		IR(R$)		INSS(R$)		CSLL(R$)	

Detalhamento de Valores - Prestador dos Serviços		Outras Retenções	Calculo do ISSQN devido no Município	
Valor dos Serviços R$	2.823,48	Natureza Operação	Valor dos Serviços R$	2.823,48
(-) Desconto Incondicionado		1-Tributação no município	(-) Deduções permitidas em lei	
(-) Desconto Condicionado		Regime especial Tributação	(-) Desconto Incondicionado	
(-) Retenções Federais	0,00	0-Nenhum	Base de Calculo	2.823,48
Outras Retenções		Opção Simples Nacional	(x) Alíquota %	2,00
(-) ISS Retido	0,00	2 - Não	ISS a reter:	( ) Sim (X) Não
(=) Valor Liquido R$	2.823,48	Incentivador Cultura 2-Não	(=) Valor do ISS: R$	56,47

Avisos	1- Uma via desta Nota Fiscal será enviada através do e-mail fornecido pelo Tomador dos Serviços. 2- A autenticidade desta Nota Fiscal poderá ser verificada no site, eusebio.ginfes.com.br com a utilização do Código de Verificação.

SFSAU-TO

Proc.:

Fls nº. 109

Visto

PREFEITURA MUNICIPAL DE EUSÉBIO
SECRETARIA MUNICIPAL DE FINANÇAS
NOTA FISCAL ELETRÔNICA DE SERVIÇO - NFS-e

Número da NFS-e 6939

Data e Hora da Emissão	08/03/2013 12:55:33	Competência	3/2013	Código de Verificação	948892046
Número do RPS		No. da NFS-e substituída		Local da Prestação	EUSEBIO - CE

Dados do Prestador de Serviços

Razão Social/Nome	LIMP-TUDO SERVIÇOS DE LIMPEZA E CONSERVAÇÃO LTDA.				
Nome Fantasia					
CNPJ/CPF	03.825.354/0001-63	Inscrição Municipal	102011026	Município	EUSEBIO - CE
Endereço e Cep	RUA ANTONIA SÁ E SILVA ,1404 - TAMATANDUBA CEP: 61760-000				
Complemento		Telefone	(85)3253-1657	e-mail	rh@limptudo.com

Dados do Tomador de Serviços

Razão Social/Nome	EMPRESA BRASILEIRA DE INFRA-ESTRUTURA AEROPORTUARIA				
CNPJ/CPF	00.352.294/0010-01	Inscrição Municipal		Município	FORTALEZA - CE
Endereço e CEP	AV. SENADOR CARLOS JEREISSATI ,3000 - SERRINHA CEP: 60741-900				
Complemento		Telefone	(85)3392-1379	e-mail	nataliasilva@infraero.gov.br

Discriminação dos Serviços

EXECUÇÃO DE SERVIÇOS EM ATENDIMENTO À SMS 0063/SF/2013/0160 DE 04/02/2013,DE COLETA,TRANSPORTE E DESTINAÇÃO FINAL DOS RESIDUOS SÓLIDOS GERADOS NO AEROPORTO INTERNACIONAL PINTO MARTINS,NO PERIODO DE 27/01/2013 A 26/02/2013,CONFORME SEGUEM QUANTIDADES:
5.1-TRATAMENTO DOS RS GRUPOS A e E:103,505m³
6.1-TRATAMENTO DOS RS GRUPO B: 6,1m³

Código do Serviço / Atividade

7.09 / 382200000 - Tratamento e a disposição de resíduos perigosos em qualquer estado físico (sólido, líquido, pastoso,

Detalhamento Específico da Construção Civil

Código da Obra		Código ART	

Tributos Federais

PIS		COFINS		IR(R$)		INSS(R$)		CSLL(R$)	

Detalhamento de Valores - Prestador dos Serviços		Outras Retenções	Cálculo do ISSQN devido no Município	
Valor dos Serviços R$	22.897,00	Natureza Operação	Valor dos Serviços R$	22.897,00
(-) Desconto Incondicionado		1-Tributação no município	(-) Deduções permitidas em lei	
(-) Desconto Condicionado		Regime especial Tributação	(-) Desconto Incondicionado	
(-) Retenções Federais	0,00	0-Nenhum	Base de Cálculo	22.897,00
Outras Retenções		Opção Simples Nacional	(x) Alíquota %	2,00
(-) ISS Retido	0,00	2 - Não	ISS a reter:	( ) Sim (X) Não
(=) Valor Líquido R$	22.897,00	Incentivador Cultura	(=) Valor do ISS: R$	457,94
		2-Não		

Avisos

1- Uma via desta Nota Fiscal será enviada através do e-mail fornecido pelo Tomador dos Serviços.
2- A autenticidade desta Nota Fiscal poderá ser verificada no site, eusebio.ginfes.com.br com a utilização do Código de Verificação.

SESAU-TO

Proc.: _____
Fls nº. 1710
Visto

PREFEITURA MUNICIPAL DE EUSÉBIO
SECRETARIA MUNICIPAL DE FINANÇAS
NOTA FISCAL ELETRÔNICA DE SERVIÇO - NFS-e

Número da NFS-e
6941

Data e Hora da Emissão	08/03/2013 14:30:49	Competência	3/2013	Código de Verificação	411167714
Número do RPS		No. da NFS-e substituída	6937	Local da Prestação	FORTALEZA - CE

Dados do Prestador de Serviços

Razão Social/Nome	LIMP-TUDO SERVIÇOS DE LIMPEZA E CONSERVAÇÃO LTDA.				
Nome Fantasia					
CNPJ/CPF	03.825.354/0001-63	Inscrição Municipal	102011026	Município	EUSEBIO - CE
Endereço e Cep	RUA ANTONIA SÁ E SILVA ,1404 - TAMATANDUBA CEP: 61760-000				
Complemento		Telefone	(85)3253-1657	e-mail	rh@limptudo.com

Dados do Tomador de Serviços

Razão Social/Nome	EMPRESA BRASILEIRA DE INFRA-ESTRUTURA AEROPORTUARIA				
CNPJ/CPF	00.352.294/0010-01	Inscrição Municipal		Município	FORTALEZA - CE
Endereço e CEP	AV. SENADOR CARLOS JEREISSATI ,3000 - SERRINHA CEP: 60741-900				
Complemento		Telefone	(85)3392-1379	e-mail	nataliasilva@infraero.gov.br

Discriminação dos Serviços

EXECUÇÃO DE SERVIÇOS EM ATENDIMENTO Á SMS832/SF/2012/0160 DE 18.10.2012, DE COLETA,TRANSPORTE E DESTINAÇÃO FINAL DE RESIDUOS SOLIDOS GERADOS NO AEROPORTO INTERNACIONAL PINTO MARTINS, NO PERIODO DE 27/01/2013 Á 26/02/2013,CONFORME SEGUEM QUANTIDADES:
1.1-COLETA E TRANSPORTE DE RS DOS GRUPOS A e E:115,28m³
2.1-COLETA E TRANSPORTE DE RS DO GRUPO B:5,6m³
3.1-COLETA, TRANSPORTE E DESTINAÇÃO FINAL DE RS DO GRUPO:1.545,2m³
4.1-COLETA, TRANSPORTE E DESTINAÇÃO FINAL DE RS DA CONSTRUÇÃO CIVIL: 40m³.

Código do Serviço / Atividade

7.09 / 381220008 - COLETA DE RESIDUOS SOLIDOS

Detalhamento Específico da Construção Civil

Código da Obra		Código ART	

Tributos Federais

PIS		COFINS		IR(R$)		INSS(R$)		CSLL(R$)	

Detalhamento de Valores - Prestador dos Serviços

Valor dos Serviços R$	39.319,88
(-) Desconto Incondicionado	
(-) Desconto Condicionado	
(-) Retenções Federais	0,00
Outras Retenções	
(-) ISS Retido	1.965,99
(=) Valor Líquido R$	37.353,89

Outras Retenções

Natureza Operação	2-Tributação fora do município
Regime especial Tributação	0-Nenhum
Opção Simples Nacional	2 - Não
Incentivador Cultura	2-Não

Calculo do ISSQN devido no Município

Valor dos Serviços R$	39.319,88
(-) Deduções permitidas em lei	
(-) Desconto Incondicionado	
Base de Calculo	39.319,88
(x) Alíquota %	5,00
ISS a reter	(X) Sim () Não
(=) Valor do ISS: R$	1.965,99

Avisos

1- Uma via desta Nota Fiscal será enviada através do e-mail fornecido pelo Tomador dos Serviços.
2- A autenticidade desta Nota Fiscal poderá ser verificada no site, eusebio.ginfes.com.br com a utilização do Código de Verificação.

SESAU-TO
Proc.:
Fls nº. 111
Visto

EUSÉBIO

ESTADO DO CEARA
PREFEITURA MUNICIPAL DE EUSÉBIO
SECRETARIA DE FINANÇAS E PLANEJAMENTO

Nota Nº 0000006147
SÉRIE ELETRÔNICA

NOTA FISCAL ELETRÔNICA DE PRESTAÇÃO DE SERVIÇOS

Data de Geração	05/10/2012	Competência	OUT/2012	Nº da NFS-e Substituída	6146
Nº do RPS	0	Local da Prestação	FORTALEZA-CE	Optante do Simples	NÃO

DADOS DO PRESTADOR DO SERVIÇO

Razão Social	LIMP-TUDO SERVIÇOS DE LIMPEZA E CONSERVAÇÃO LTDA.				
Nome Fantasia	LIMP TUDO				
Endereço	RUA ANTONIA SÁ E SILVA, 1404 - TAMATANDUBA 617	Cidade	EUSEBIO		
CPF/CNPJ	03.825.354/0001-63	Insc.Municipal	102011026	Insc. Estadual	0

DADOS DO TOMADOR DO SERVIÇO

Razão Social	EMPRESA BRASILEIRA DE INFRA-ESTRUTURA AEROPORTUARI	E-mail			
Endereço	AV. SENADOR CARLOS JEREISSATI, 3000 SERRINHA 60741900 Fortaleza-CE				
CPF/CNPJ	00.352.294/0010-01	Insc. Municipal	0	Insc. Estadual	

DESCRIÇÃO DOS SERVIÇOS

TRATAMENTO DOS RESÍDUOS DOS GRUPOS "A" E "E" (INFECTANTES E PERFUROCORTANTES) NAS UNIDADES: POSTO DA ANVISA; MINISTERIO DA AGRICULTURA; TPS ÁREA TRANSBORDO E POSTO PRIMEIROS SOCORROS, NO PERÍODO DE 27.08.2012 A 26.09.2012.
QUANTIDADE COLETA: 102,083M³
DEDUZIDO 5% DE ISS.
DOCUMENTO EMITIDO POR ME/EPP
OPTANTE PELO SIMPLES NACIONAL
NÃO GERA DIREITO A CRED. FISCAL
E NEM RETENÇÃO DE IRRF/CSSL/COFINS/PIS.

CODIGO DA ATIVIDADE/SERVIÇO

709 / 0 / 381220004 -

INFORMAÇÕES PARA SERVIÇOS DE CONSTRUÇÃO CIVIL

CÓDIGO DA OBRA		ART DA OBRA	

TRIBUTOS FEDERAIS

PIS	0,00	COFINS	0,00	INSS	0,00	CSLL	0,00	IRRF	0,00

VALORES DO PRESTADOR		INFORMAÇÕES DA OPERAÇÃO		CÁLCULO DO ISS	
Valor dos Serviços	20.416,60	Natureza da Operação		Valor dos Serviços	20.416,60
(-) Desconto Incondicionado	0,00	**Tributada Fora do Município**		(-) Deduções Legais	0,00
(-) Desconto condicionado	0,00	Regime Especial de Tributação		(-) Desconto Incondicionado	0,00
(-) Retenções Federais	0,00	**0-Nenhum**		Base de Cálculo	20.416,60
Outras Retenções	0,00	Código de Validação/Link		(X) Alíquota do ISS	5,0000 %
(-) ISS Retido	1.020,83	**314244827**		ISS a Reter	(X)Sim ( ) Não
(=) Valor Líquido	19.395,77	http://www.eusebio.ce.gov.br/		(=) Valor do ISS	1.020,83

INFORMAÇÕES ADICIONAIS

Esta Nota substitui a de Nº 0000006146

OUTRAS INFORMAÇÕES

Tabela II com Vigência 01/01/2006

Impressa em: 18/04/18 10:11 Hora da emissão:

SESAU-TO
Proc.:
Fls nº 213
Visto

SESAU-TO

Proc.:

Fls nº. 113

Visto

EUSÉBIO	**ESTADO DO CEARA** **PREFEITURA MUNICIPAL DE EUSÉBIO** **SECRETARIA DE FINANÇAS E PLANEJAMENTO**	**Nota Nº** **0000006286** **SÉRIE** **ELETRÔNICA**

NOTA FISCAL ELETRÔNICA DE PRESTAÇÃO DE SERVIÇOS

Data de Geração	01/11/2012	Competência	NOV/2012	Nº da NFS-e Substituída	0
Nº do RPS	0	Local da Prestação	FORTALEZA-CE	Optante do Simples	**NÃO**

DADOS DO PRESTADOR DO SERVIÇO

Razão Social	LIMP-TUDO SERVIÇOS DE LIMPEZA E CONSERVAÇÃO LTDA.				
Nome Fantasia	LIMP TUDO				
Endereço	RUA ANTONIA SÁ E SILVA, 1404 - TAMATANDUBA 617	Cidade	EUSEBIO		
CPF/CNPJ	03.825.354/0001-63	Insc.Municipal	102011026	Insc. Estadual	0

DADOS DO TOMADOR DO SERVIÇO

Razão Social	EMPRESA BRASILEIRA DE INFRA-ESTRUTURA AEROPORTUARI	E-mail			
Endereço	AV. SENADOR CARLOS JEREISSATI, 3000 SERRINHA 60741900 Fortaleza-CE				
CPF/CNPJ	00.352.294/0010-01	Insc. Municipal	0	Insc. Estadual	

DESCRIÇÃO DOS SERVIÇOS

TRATAMENTO DOS RESIDUOS DOS GRUPOS "A E "E" (INFECTANTES E PERFUROCORTANTES) E RESÍDUOS DO GRUPO "B" (QUIMICO) NAS UNIDADES: POSTO DA ANVISA, MINISTERIO DA AGRICULTURA, TPS ÁREA TRANSBORDO E POSTO PRIMEIROS SOCORROS, NO PERÍODO DE 27.09.2012 A 26.10.2012.

QUANTIDADE COLETADA DO GRUPO A e E: 152,17 M³

QUANTIDADE COLETADA DO GRUPO B: 13,5 M³

BANCO DO BRASIL: AG. 6931-0 C/C. 6849-7. DEDUZIDO 5% DE ISS.

DOCUMENTO EMITIDO POR ME/EPP

OPTANTE PELO SIMPLES NACIONAL

NÃO GERA DIREITO A CRED. FISCL

E NEM RETENÇÃO DE IRRF/CSLL/COFINS/PIS.

CODIGO DA ATIVIDADE/SERVIÇO

709 / 0 / 381220004 -

INFORMAÇÕES PARA SERVIÇOS DE CONSTRUÇÃO CIVIL

CÓDIGO DA OBRA		ART DA OBRA	

TRIBUTOS FEDERAIS

PIS	0,00	COFINS	0,00	INSS	0,00	CSLL	0,00	IRRF	0,00

VALORES DO PRESTADOR		INFORMAÇÕES DA OPERAÇÃO	CÁLCULO DO ISS	
Valor dos Serviços	35.294,00	Natureza da Operação	Valor dos Serviços	35.294,00
(-) Desconto Incondicionado	0,00	**Tributada Fora do Município**	(-) Deduções Legais	0,00
(-) Desconto condicionado	0,00	Regime Especial de Tributação	(-) Desconto Incondicionado	0,00
(-) Retenções Federais	0,00	**0-Nenhum**	Base de Cálculo	35.294,00
Outras Retenções	0,00	Código de Validação/Link	(X) Aliquota do ISS	5,0000 %
(-) ISS Retido	1.764,70	**189964453**	ISS a Reter	(X)Sim ( ) Não
(=) Valor Liquido	33.529,30	http://www.eusebio.ce.gov.br/	(=) Valor do ISS	1.764,70

INFORMAÇÕES ADICIONAIS

OUTRAS INFORMAÇÕES
Tabela II com Vigência 01/01/2006
Impressa em: 18/04/18 10:11 Hora da emissão:

...SAU-TO
Proc.:
Fls nº. 19.V
Visto

SESAU-TO
Proc.:
Fls nº. 1715
Visto

EUSÉBIO	**ESTADO DO CEARA** **PREFEITURA MUNICIPAL DE EUSÉBIO** **SECRETARIA DE FINANÇAS E PLANEJAMENTO**	**Nota Nº** **0000006474** **SÉRIE** **ELETRÔNICA**

NOTA FISCAL ELETRÔNICA DE PRESTAÇÃO DE SERVIÇOS

Data de Geração	19/12/2012	Competência	DEZ/2012	Nº da NFS-e Substituída	0
Nº do RPS	0	Local da Prestação	EUSÉBIO-CE	Optante do Simples	SIM

DADOS DO PRESTADOR DO SERVIÇO

Razão Social	LIMP-TUDO SERVIÇOS DE LIMPEZA E CONSERVAÇÃO LTDA.				
Nome Fantasia	LIMP TUDO				
Endereço	RUA ANTONIA SÁ E SILVA, 1404 - TAMATANDUBA 617	Cidade	EUSEBIO		
CPF/CNPJ	03.825.354/0001-63	Insc.Municipal	102011026	Insc. Estadual	0

DADOS DO TOMADOR DO SERVIÇO

Razão Social	EMPRESA BRASILEIRA DE INFRA-ESTRUTURA AEROPORTUARI	E-mail			
Endereço	AV. SENADOR CARLOS JEREISSATI, 3000 SERRINHA 60741900 FORTALEZA-CE				
CPF/CNPJ	00.352.294/0010-01	Insc. Municipal	0	Insc. Estadual	

DESCRIÇÃO DOS SERVIÇOS

COLETA E TRANSPORTE DE RESIDUOS DOS GRUPOS "A" E "E" (INFECTANTES E PERFUROCORTANTES); RESÍDUOS DO GRUPO "B" (QUIMICO) E RESÍDUOS GRUPO "D" (LIXO COMERCIAL) NAS UNIDADES: POSTO DA ANVISA, MINISTÉRIO DA AGRICULTURA, TPS ÁREA TRANSBORDO E POSTO PRIMEIROS SOCORROS, NO PERÍODO DE 27.10.2012 A 26.11.2012.
QUANTIDADE COLETADA DO GRUPO A e E: 48,359 M³
QUANTIDADE COLETADA DO GRUPO B: 1,2 M³
QUANTIDADE COLETADA DE OLEO LUBRIFICANTE: 0,2 M³
QUANTIDADE COLETADA DO GRUPO D: 551 M³
BANCO DO BRASIL: AG. 6931-0 C/C. 6849-7

CODIGO DA ATIVIDADE/SERVIÇO

709 / 0 / 381220008 -

INFORMAÇÕES PARA SERVIÇOS DE CONSTRUÇÃO CIVIL

CÓDIGO DA OBRA		ART DA OBRA	

TRIBUTOS FEDERAIS

PIS	91,89	COFINS	424,11	INSS	1.555,09	CSLL	141,37	IRRF	678,58

VALORES DO PRESTADOR		INFORMAÇÕES DA OPERAÇÃO	CÁLCULO DO ISS	
Valor dos Serviços	14.137,15	Natureza da Operação	Valor dos Serviços	14.137,15
(-) Desconto Incondicionado	0,00	**Tributada Fora do Município**	(-) Deduções Legais	0,00
(-) Desconto condicionado	0,00	Regime Especial de Tributação	(-) Desconto Incondicionado	0,00
(-) Retenções Federais	2.891,04	**0-Nenhum**	Base de Cálculo	14.137,15
Outras Retenções	0,00	Código de Validação/Link	(X) Aliquota do ISS	5,0000 %
(-) ISS Retido	706,86	**347124987**	ISS a Reter	(X)Sim ( ) Não
(=) Valor Líquido	13.430,29	http://www.eusebio.ce.gov.br/	(=) Valor do ISS	706,86

INFORMAÇÕES ADICIONAIS

OUTRAS INFORMAÇÕES

Tabela II com Vigência 01/01/2006

Impressa em: 18/04/18 10:11

Hora da emissão:

SF SAU-TO

Proc.:

Fls nº 1716

Visto

ESTADO DO CEARA
PREFEITURA MUNICIPAL DE EUSÉBIO
SECRETARIA DE FINANÇAS E PLANEJAMENTO

Nota Nº 0000006475
SÉRIE ELETRÔNICA

NOTA FISCAL ELETRÔNICA DE PRESTAÇÃO DE SERVIÇOS

Data de Geração	19/12/2012	Competência	DEZ/2012	Nº da NFS-e Substituída	0
Nº do RPS	0	Local da Prestação	EUSÉBIO-CE	Optante do Simples	NÃO

DADOS DO PRESTADOR DO SERVIÇO

Razão Social	LIMP-TUDO SERVIÇOS DE LIMPEZA E CONSERVAÇÃO LTDA.				
Nome Fantasia	LIMP TUDO				
Endereço	RUA ANTONIA SÁ E SILVA, 1404 - TAMATANDUBA 617	Cidade	EUSEBIO		
CPF/CNPJ	03.825.354/0001-63	Insc.Municipal	102011026	Insc. Estadual	0

DADOS DO TOMADOR DO SERVIÇO

Razão Social	EMPRESA BRASILEIRA DE INFRA-ESTRUTURA AEROPORTUARI	E-mail			
Endereço	AV. SENADOR CARLOS JEREISSATI, 3000 SERRINHA 60741900 Fortaleza-CE				
CPF/CNPJ	00.352.294/0010-01	Insc. Municipal	0	Insc. Estadual	

DESCRIÇÃO DOS SERVIÇOS

TRATAMENTO DE RESIDUOS DOS GRUPOS "A" E "E" (INFECTANTES E PERFUROCORTANTES); RESÍDUOS DO GRUPO "B" (QUIMICO) NAS UNIDADES: POSTO DA ANVISA, MINISTÉRIO DA AGRICULTURA, TPS ÁREA TRANSBORDO E POSTO PRIMEIROS SOCORROS, NO PERÍODO DE 27.10.2012 A 26.11.2012.
QUANTIDADE COLETADA DO GRUPO A e E: 118,829M³
QUANTIDADE COLETADA DO GRUPO B: 9,2 M³
BANCO DO BRASIL: AG. 6931-0 C/C. 6849-7

CODIGO DA ATIVIDADE/SERVIÇO

709 / 0 / 382200000 - Tratamento e disposição de resíduos perigosos

INFORMAÇÕES PARA SERVIÇOS DE CONSTRUÇÃO CIVIL

CÓDIGO DA OBRA		ART DA OBRA	

TRIBUTOS FEDERAIS

PIS	176,01	COFINS	812,33	INSS	2.978,56	CSLL	270,78	IRRF	1.299,73

VALORES DO PRESTADOR		INFORMAÇÕES DA OPERAÇÃO	CÁLCULO DO ISS	
Valor dos Serviços	27.077,80	Natureza da Operação	Valor dos Serviços	27.077,80
(-) Desconto Incondicionado	0,00	**Tributada no Município**	(-) Deduções Legais	0,00
(-) Desconto condicionado	0,00	Regime Especial de Tributação	(-) Desconto Incondicionado	0,00
(-) Retenções Federais	5.537,41	**0-Nenhum**	Base de Cálculo	27.077,80
Outras Retenções	0,00	Código de Validação/Link	(X) Alíquota do ISS	2,0000 %
(-) ISS Retido	0,00	**085358347**	ISS a Reter	( )Sim (X) Não
(=) Valor Líquido	21.540,39	http://www.eusebio.ce.gov.br/	(=) Valor do ISS	0,00

INFORMAÇÕES ADICIONAIS

OUTRAS INFORMAÇÕES

Tabela II com Vigência 01/01/2006

Impressa em: 18/04/18 10:11

Hora da emissão:

SESAU-TO

Proc.:

Fls nº 1212

ESTADO DO CEARA
PREFEITURA MUNICIPAL DE EUSÉBIO
SECRETARIA DE FINANÇAS E PLANEJAMENTO

Nota Nº 0000006533

SÉRIE ELETRÔNICA

NOTA FISCAL ELETRÔNICA DE PRESTAÇÃO DE SERVIÇOS

Data de Geração	28/12/2012	Competência	DEZ/2012	Nº da NFS-e Substituída	0
Nº do RPS	0	Local da Prestação	EUSÉBIO-CE	Optante do Simples	SIM

DADOS DO PRESTADOR DO SERVIÇO

Razão Social	LIMP-TUDO SERVIÇOS DE LIMPEZA E CONSERVAÇÃO LTDA.				
Nome Fantasia	LIMP TUDO				
Endereço	RUA ANTONIA SÁ E SILVA, 1404 - TAMATANDUBA 617	Cidade	EUSEBIO		
CPF/CNPJ	03.825.354/0001-63	Insc.Municipal	102011026	Insc. Estadual	0

DADOS DO TOMADOR DO SERVIÇO

Razão Social	EMPRESA BRASILEIRA DE INFRA-ESTRUTURA AEROPORTUARI	E-mail			
Endereço	AV. SENADOR CARLOS JEREISSATI, 3000 SERRINHA 60741900 FORTALEZA-CE				
CPF/CNPJ	00.352.294/0010-01	Insc. Municipal	0	Insc. Estadual	

DESCRIÇÃO DOS SERVIÇOS

COLETA E TRANSPORTE DE RESIDUOS DOS GRUPOS "A" E "E" (INFECTANTES E PERFUROCORTANTES); RESIDUOS DO GRUPO "B" (QUIMICO); RESÍDUOS GRUPO "D" (LIXO COMERCIAL) E RESIDUOS DA CONST. CIVIL NAS UNIDADES: POSTO DA ANVISA, MINISTÉRIO DA AGRICULTURA, ÁREA DE TRANSBORDO DO TPS E POSTO PRIMEIROS SOCORROS, NO PERÍODO DE 27.11.2012 A 26.12.2012

QUANTIDADE COLETADA DO GRUPO A e E: 125,675M³

QUANTIDADE COLETADA DO GRUPO B: 7,8M³

QUANTIDADE COLETADA DE OLEO LUBRIFICANTE: 0,8M³

QUANTIDADE COLETADA DO GRUPO D: 1617M³

QUANTIDADE COLETADA DE RESIDUOS DA CONSTRUÇÃO CIVIL: 32M³

BANCO DO BRASIL: AG. 6931-0 C/C. 6849-7

CODIGO DA ATIVIDADE/SERVIÇO

709 / 0 / 381220008 -

INFORMAÇÕES PARA SERVIÇOS DE CONSTRUÇÃO CIVIL

CÓDIGO DA OBRA		ART DA OBRA	

TRIBUTOS FEDERAIS

PIS	273,58	COFINS	1.262,67	INSS	4.629,81	CSLL	420,89	IRRF	2.020,28

VALORES DO PRESTADOR		INFORMAÇÕES DA OPERAÇÃO		CÁLCULO DO ISS	
Valor dos Serviços	42.089,15	Natureza da Operação		Valor dos Serviços	42.089,15
(-) Desconto Incondicionado	0,00	**Tributada Fora do Município**		(-) Deduções Legais	0,00
(-) Desconto condicionado	0,00	Regime Especial de Tributação		(-) Desconto Incondicionado	0,00
(-) Retenções Federais	8.607,23	**0-Nenhum**		Base de Cálculo	42.089,15
Outras Retenções	0,00	Código de Validação/Link		(X) Alíquota do ISS	5,0000 %
(-) ISS Retido	2.104,46	**686463498**		ISS a Reter	(X)Sim ( ) Não
(=) Valor Líquido	39.984,69	http://www.eusebio.ce.gov.br/		(=) Valor do ISS	2.104,46

INFORMAÇÕES ADICIONAIS

OUTRAS INFORMAÇÕES
Tabela II com Vigência 01/01/2006
Impressa em: 18/04/18 10:11 Hora da emissão:

SESAU-TO

Proc.:

Fls nº. 1218

Visto

SESAU-TO
Proc.:
Fls nº 1719

EUSÉBIO	**ESTADO DO CEARA** **PREFEITURA MUNICIPAL DE EUSÉBIO** Visto **SECRETARIA DE FINANÇAS E PLANEJAMENTO**	**Nota Nº** **0000006534** **SÉRIE** **ELETRÔNICA**

NOTA FISCAL ELETRÔNICA DE PRESTAÇÃO DE SERVIÇOS

Data de Geração	28/12/2012	Competência	DEZ/2012	Nº da NFS-e Substituída	0
Nº do RPS	0	Local da Prestação	EUSÉBIO-CE	Optante do Simples	NÃO

DADOS DO PRESTADOR DO SERVIÇO

Razão Social	LIMP-TUDO SERVIÇOS DE LIMPEZA E CONSERVAÇÃO LTDA.				
Nome Fantasia	LIMP TUDO				
Endereço	RUA ANTONIA SÁ E SILVA, 1404 - TAMATANDUBA 617	Cidade	EUSEBIO		
CPF/CNPJ	03.825.354/0001-63	Insc. Municipal	102011026	Insc. Estadual	0

DADOS DO TOMADOR DO SERVIÇO

Razão Social	EMPRESA BRASILEIRA DE INFRA-ESTRUTURA AEROPORTUARI	E-mail			
Endereço	AV. SENADOR CARLOS JEREISSATI, 3000 SERRINHA 60741900 Fortaleza-CE				
CPF/CNPJ	00.352.294/0010-01	Insc. Municipal	0	Insc. Estadual	

DESCRIÇÃO DOS SERVIÇOS

TRATAMENTO DE RESIDUOS DOS GRUPOS "A" E "E" (INFECTANTES E PERFUROCORTANTES); RESIDUOS DO GRUPO "B" (QUIMICO) NAS UNIDADES: POSTO DA ANVISA, MINISTÉRIO DA AGRICULTURA, ÁREA DE TRANSBORDO DO TPS E POSTO PRIMEIROS SOCORROS, NO PERÍODO DE 27.11.2012 A 26.12.2012
QUANTIDADE COLETADA DO GRUPO A e E: 125,675M³
QUANTIDADE COLETADA DO GRUPO B: 7,8M³
BANCO DO BRASIL: AG. 6931-0 C/C. 6849-7

CODIGO DA ATIVIDADE/SERVIÇO

709 / 0 / 382200000 - Tratamento e disposição de resíduos perigosos

INFORMAÇÕES PARA SERVIÇOS DE CONSTRUÇÃO CIVIL

CÓDIGO DA OBRA		ART DA OBRA	

TRIBUTOS FEDERAIS

PIS	181,63	COFINS	838,29	INSS	3.073,73	CSLL	279,43	IRRF	1.341,26

VALORES DO PRESTADOR		INFORMAÇÕES DA OPERAÇÃO		CÁLCULO DO ISS	
Valor dos Serviços	27.943,00	Natureza da Operação		Valor dos Serviços	27.943,00
(-) Desconto Incondicionado	0,00	**Tributada no Município**		(-) Deduções Legais	0,00
(-) Desconto condicionado	0,00	Regime Especial de Tributação		(-) Desconto Incondicionado	0,00
(-) Retenções Federais	5.714,34	**0-Nenhum**		Base de Cálculo	27.943,00
Outras Retenções	0,00	Código de Validação/Link		(X) Alíquota do ISS	2,0000 %
(-) ISS Retido	0,00	**366893142**		ISS a Reter	( )Sim (X) Não
(=) Valor Líquido	22.228,66	http://www.eusebio.ce.gov.br/		(=) Valor do ISS	0,00

INFORMAÇÕES ADICIONAIS

OUTRAS INFORMAÇÕES

Tabela II com Vigência 01/01/2006

Impressa em: 18/04/18 10:11 Hora da emissão:

SESAU-TO

Proc.:

Fls nº 120

Visto

ESTADO DO CEARA
PREFEITURA MUNICIPAL DE EUSÉBIO
SECRETARIA DE FINANÇAS E PLANEJAMENTO

Nota Nº 0000006765

SÉRIE ELETRÔNICA

NOTA FISCAL ELETRÔNICA DE PRESTAÇÃO DE SERVIÇOS

Data de Geração	06/02/2013	Competência	FEV/2013	Nº da NFS-e Substituida	0
Nº do RPS	0	Local da Prestação	EUSÉBIO-CE	Optante do Simples	NÃO

DADOS DO PRESTADOR DO SERVIÇO

Razão Social	LIMP-TUDO SERVIÇOS DE LIMPEZA E CONSERVAÇÃO LTDA.				
Nome Fantasia	LIMP TUDO				
Endereço	RUA ANTONIA SÁ E SILVA, 1404 - TAMATANDUBA 617	Cidade	EUSEBIO		
CPF/CNPJ	03.825.354/0001-63	Insc.Municipal	102011026	Insc. Estadual	0

DADOS DO TOMADOR DO SERVIÇO

Razão Social	EMPRESA BRASILEIRA DE INFRA-ESTRUTURA AEROPORTUARI	E-mail			
Endereço	AV. SENADOR CARLOS JEREISSATI, 3000 SERRINHA 60741900 FORTALEZA-CE				
CPF/CNPJ	00.352.294/0010-01	Insc. Municipal	0	Insc. Estadual	

DESCRIÇÃO DOS SERVIÇOS

TRATAMENTO DE RESIDUOS DOS GRUPOS "A" E "E" (INFECTANTES E PERFUROCORTANTES); RESÍDUOS DO GRUPO "B" (QUIMICO) NAS UNIDADES: POSTO DA ANVISA, MINISTERIO DA AGRICULTURA, AREA DE TRANSBORDO DO TPS E POSTO PRIMEIROS SOCORROS, NO PERIODO DE 27.12.2012 A 26.01.2013

QUANTIDADE TRATADA DO GRUPO A a E: 113,9M³

QUANTIDADE TRATADA DO GRUPO B: 7,8M³

BANCO DO BRASIL: AG. 6931-0 C/C. 6849-7

CODIGO DA ATIVIDADE/SERVIÇO

709 / 0 / 382200000 - Tratamento e disposição de resíduos perigosos

INFORMAÇÕES PARA SERVIÇOS DE CONSTRUÇÃO CIVIL

CÓDIGO DA OBRA		ART DA OBRA	

TRIBUTOS FEDERAIS

PIS	166,32	COFINS	767,64	INSS	2.814,68	CSLL	255,88	IRRF	1.228,22

VALORES DO PRESTADOR		INFORMAÇÕES DA OPERAÇÃO	CÁLCULO DO ISS	
Valor dos Serviços	25.588,00	Natureza da Operação	Valor dos Serviços	25.588,00
(-) Desconto Incondicionado	0,00	**Tributada Fora do Município**	(-) Deduções Legais	0,00
(-) Desconto condicionado	0,00	Regime Especial de Tributação	(-) Desconto Incondicionado	0,00
(-) Retenções Federais	5.232,74	**0-Nenhum**	Base de Cálculo	25.588,00
Outras Retenções	0,00	Código de Validação/Link	(X) Alíquota do ISS	2,0000 %
(-) ISS Retido	0,00	**229232258**	ISS a Reter	( )Sim (X) Não
(=) Valor Líquido	25.588,00	http://www.eusebio.ce.gov.br/	(=) Valor do ISS	511,76

INFORMAÇÕES ADICIONAIS

OUTRAS INFORMAÇÕES

Tabela II com Vigência 01/01/2006

Impressa em: 18/04/18 10:19

Hora da emissão:

SFSAU-TO
Proc.:
Fls nº 121
Visto

EUSÉBIO	**ESTADO DO CEARA** **PREFEITURA MUNICIPAL DE EUSÉBIO** **SECRETARIA DE FINANÇAS E PLANEJAMENTO**	**Nota Nº** **0000006939** **SÉRIE** **ELETRÔNICA**

NOTA FISCAL ELETRÔNICA DE PRESTAÇÃO DE SERVIÇOS

Data de Geração	08/03/2013	Competência	MAR/2013	Nº da NFS-e Substituída	0
Nº do RPS	0	Local da Prestação	EUSÉBIO-CE	Optante do Simples	**NÃO**

DADOS DO PRESTADOR DO SERVIÇO

Razão Social	LIMP-TUDO SERVIÇOS DE LIMPEZA E CONSERVAÇÃO LTDA.				
Nome Fantasia	LIMP TUDO				
Endereço	RUA ANTONIA SÁ E SILVA, 1404 - TAMATANDUBA 617	Cidade	EUSEBIO		
CPF/CNPJ	03.825.354/0001-63	Insc.Municipal	102011026	Insc. Estadual	0

DADOS DO TOMADOR DO SERVIÇO

Razão Social	EMPRESA BRASILEIRA DE INFRA-ESTRUTURA AEROPORTUARI	E-mail			
Endereço	AV. SENADOR CARLOS JEREISSATI, 3000 SERRINHA 60741900 Fortaleza-CE				
CPF/CNPJ	00.352.294/0010-01	Insc. Municipal	0	Insc. Estadual	

DESCRIÇÃO DOS SERVIÇOS

EXECUÇÃO DE SERVIÇOS EM ATENDIMENTO Á SMS 0063/SF/2013/0160 DE 04/02/2013,DE COLETA,TRANSPORTE E DESTINAÇÃO FINAL DOS RESIDUOS SÓLIDOS GERADOS NO AEROPORTO INTERNACIONAL PINTO MARTINS,NO PERIODO DE 27/01/2013 A 26/02/2013,CONFORME SEGUEM QUANTIDADES:

5.1-TRATAMENTO DOS RS GRUPOS A e E:103,505m³

6.1-TRATAMENTO DOS RS GRUPO B: 6,1m³

CODIGO DA ATIVIDADE/SERVIÇO

709 / 0 / 382200000 - Tratamento e disposição de resíduos perigosos

INFORMAÇÕES PARA SERVIÇOS DE CONSTRUÇÃO CIVIL

CÓDIGO DA OBRA		ART DA OBRA	

TRIBUTOS FEDERAIS

PIS	0,00	COFINS	0,00	INSS	0,00	CSLL	0,00	IRRF	0,00

VALORES DO PRESTADOR		INFORMAÇÕES DA OPERAÇÃO	CÁLCULO DO ISS	
Valor dos Serviços	22.897,00	Natureza da Operação	Valor dos Serviços	22.897,00
(-) Desconto Incondicionado	0,00	**Tributada no Município**	(-) Deduções Legais	0,00
(-) Desconto condicionado	0,00	Regime Especial de Tributação	(-) Desconto Incondicionado	0,00
(-) Retenções Federais	0,00	**0-Nenhum**	Base de Cálculo	22.897,00
Outras Retenções	0,00	Código de Validação/Link	(X) Alíquota do ISS	2,0000 %
(-) ISS Retido	0,00	**948892046**	ISS a Reter	( )Sim (X) Não
(=) Valor Líquido	22.897,00	http://www.eusebio.ce.gov.br/	(=) Valor do ISS	457,94

INFORMAÇÕES ADICIONAIS

OUTRAS INFORMAÇÕES

Tabela II com Vigência 01/01/2006

Impressa em: 18/04/18 10:24

Hora da emissão:

SESAU-TO
Proc.:
Fls nº. 1422

EUSÉBIO	**ESTADO DO CEARA** **PREFEITURA MUNICIPAL DE EUSÉBIO** **SECRETARIA DE FINANÇAS E PLANEJAMENTO**	**Nota Nº** **0000006941** **SÉRIE** **ELETRÔNICA**

NOTA FISCAL ELETRÔNICA DE PRESTAÇÃO DE SERVIÇOS

Data de Geração	08/03/2013	Competência	MAR/2013	Nº da NFS-e Substituída	6937
Nº do RPS	0	Local da Prestação	FORTALEZA-CE	Optante do Simples	NÃO

DADOS DO PRESTADOR DO SERVIÇO

Razão Social	LIMP-TUDO SERVIÇOS DE LIMPEZA E CONSERVAÇÃO LTDA.				
Nome Fantasia	LIMP TUDO				
Endereço	RUA ANTONIA SÁ E SILVA, 1404 - TAMATANDUBA 617	Cidade	EUSEBIO		
CPF/CNPJ	03.825.354/0001-63	Insc.Municipal	102011026	Insc. Estadual	0

DADOS DO TOMADOR DO SERVIÇO

Razão Social	EMPRESA BRASILEIRA DE INFRA-ESTRUTURA AEROPORTUARI	E-mail			
Endereço	AV. SENADOR CARLOS JEREISSATI, 3000 SERRINHA 60741900 Fortaleza-CE				
CPF/CNPJ	00.352.294/0010-01	Insc. Municipal	0	Insc. Estadual	

DESCRIÇÃO DOS SERVIÇOS

EXECUÇÃO DE SERVIÇOS EM ATENDIMENTO Á SMS832/SF/2012/0160 DE 18.10.2012, DE COLETA,TRANSPORTE E DESTINAÇÃO FINAL DE RESIDUOS SOLIDOS GERADOS NO AEROPORTO INTERNACIONAL PINTO MARTINS, NO PERIODO DE 27/01/2013 Á 26/02/2013,CONFORME SEGUEM QUANTIDADES:

1.1-COLETA E TRANSPORTE DE RS DOS GRUPOS A e E:115,28m³

2.1-COLETA E TRANSPORTE DE RS DO GRUPO B:5,6m³

3.1-COLETA, TRANSPORTE E DESTINAÇÃO FINAL DE RS DO GRUPO:1.545,2m³

4.1-COLETA, TRANSPORTE E DESTINAÇÃO FINAL DE RS DA CONSTRUÇÃO CIVIL: 40m³.

CODIGO DA ATIVIDADE/SERVIÇO

709 / 0 / 381220008 -

INFORMAÇÕES PARA SERVIÇOS DE CONSTRUÇÃO CIVIL

CÓDIGO DA OBRA		ART DA OBRA	

TRIBUTOS FEDERAIS

PIS	0,00	COFINS	0,00	INSS	0,00	CSLL	0,00	IRRF	0,00

VALORES DO PRESTADOR		INFORMAÇÕES DA OPERAÇÃO	CÁLCULO DO ISS	
Valor dos Serviços	39.319,88	Natureza da Operação	Valor dos Serviços	39.319,88
(-) Desconto Incondicionado	0,00	**Tributada Fora do Município**	(-) Deduções Legais	0,00
(-) Desconto condicionado	0,00	Regime Especial de Tributação	(-) Desconto Incondicionado	0,00
(-) Retenções Federais	0,00	**0-Nenhum**	Base de Cálculo	39.319,88
Outras Retenções	0,00	Código de Validação/Link	(X) Aliquota do ISS	5,0000 %
(-) ISS Retido	1.965,99	**411167714**	ISS a Reter	(X)Sim ( ) Não
(=) Valor Líquido	37.353,89	http://www.eusebio.ce.gov.br/	(=) Valor do ISS	1.965,99

INFORMAÇÕES ADICIONAIS

Esta Nota substitui a de Nº 0000006937

OUTRAS INFORMAÇÕES

Tabela II com Vigência 01/01/2006

Impressa em: 18/04/18 10:24

Hora da emissão:

SFSAU-TO

Proc.:

Fls nº. 123

Visto

ESTADO DO CEARA
PREFEITURA MUNICIPAL DE EUSÉBIO
SECRETARIA DE FINANÇAS E PLANEJAMENTO

Nota Nº 0000007101

SÉRIE ELETRÔNICA

NOTA FISCAL ELETRÔNICA DE PRESTAÇÃO DE SERVIÇOS

Data de Geração	04/04/2013	Competência	ABR/2013	Nº da NFS-e Substituída	0
Nº do RPS	0	Local da Prestação	EUSÉBIO-CE	Optante do Simples	NÃO

DADOS DO PRESTADOR DO SERVIÇO

Razão Social	LIMP-TUDO SERVIÇOS DE LIMPEZA E CONSERVAÇÃO LTDA.				
Nome Fantasia	LIMP TUDO				
Endereço	RUA ANTONIA SÁ E SILVA, 1404 - TAMATANDUBA 617	Cidade	EUSEBIO		
CPF/CNPJ	03.825.354/0001-63	Insc.Municipal	102011026	Insc. Estadual	0

DADOS DO TOMADOR DO SERVIÇO

Razão Social	EMPRESA BRASILEIRA DE INFRA-ESTRUTURA AEROPORTUARI	E-mail			
Endereço	AV. SENADOR CARLOS JEREISSATI, 3000 SERRINHA 60741900 FORTALEZA-CE				
CPF/CNPJ	00.352.294/0010-01	Insc. Municipal	0	Insc. Estadual	

DESCRIÇÃO DOS SERVIÇOS

EXECUÇÃO DE SERVIÇOS EM ATENDIMENTO Á SMS 832/SF/2012/0160 DE 18/10/2012, DE COLETA, TRANSPORTE E DESTINAÇÃO FINAL DE RESIDUOS SOLIDOS GERADOS NO AEROPORTO INTERNACIONAL PINTO MARTINS, NO PERIODO DE 27/02/2013 Á 26/03/2013, CONFORME SEGUEM QUANTIDADES:

ITEM 1.1 - COLETA E TRANSPORTE DE RS DOS GRUPOS A e E : 71,686 M³

ITEM 2.1 - COLETA ETRANSPORTE DE RS DO GRUPO B: 3,3 M³

ITEM 3.1 - COLETA, TRANSPORTE E DESTINAÇÃO FINAL DE RS DO GRUPO D: 218,80 M³

ITEM 4.1 - COLETA, TRANSPORTE E DESTINAÇÃO FINAL DE RS DA CONSTRUÇÃO CIVIL: 9,0 M³.

CODIGO DA ATIVIDADE/SERVIÇO

709 / 0 / 381220008 -

INFORMAÇÕES PARA SERVIÇOS DE CONSTRUÇÃO CIVIL

CÓDIGO DA OBRA		ART DA OBRA	

TRIBUTOS FEDERAIS

PIS	94,13	COFINS	434,45	INSS	1.592,98	CSLL	144,82	IRRF	190,85

VALORES DO PRESTADOR		INFORMAÇÕES DA OPERAÇÃO		CÁLCULO DO ISS	
Valor dos Serviços	14.481,62	Natureza da Operação		Valor dos Serviços	14.481,62
(-) Desconto Incondicionado	0,00	**Tributada Fora do Município**		(-) Deduções Legais	0,00
(-) Desconto condicionado	0,00	Regime Especial de Tributação		(-) Desconto Incondicionado	0,00
(-) Retenções Federais	2.457,23	**0-Nenhum**		Base de Cálculo	14.481,62
Outras Retenções	0,00	Código de Validação/Link		(X) Alíquota do ISS	5,0000 %
(-) ISS Retido	724,08	**803222247**		ISS a Reter	(X)Sim ( ) Não
(=) Valor Líquido	13.757,54	http://www.eusebio.ce.gov.br/		(=) Valor do ISS	724,08

INFORMAÇÕES ADICIONAIS

OUTRAS INFORMAÇÕES

Tabela II com Vigência 01/01/2006

Impressa em: 18/04/18 10:25

Hora da emissão:

SESAU-TO

Proc.:

Fls nº. 124

Visto

ESTADO DO CEARA
PREFEITURA MUNICIPAL DE EUSÉBIO
SECRETARIA DE FINANÇAS E PLANEJAMENTO

Nota Nº 0000007102

SÉRIE ELETRÔNICA

NOTA FISCAL ELETRÔNICA DE PRESTAÇÃO DE SERVIÇOS

Data de Geração	04/04/2013	Competência	ABR/2013	Nº da NFS-e Substituída	0
Nº do RPS	0	Local da Prestação	FORTALEZA-CE	Optante do Simples	NÃO

DADOS DO PRESTADOR DO SERVIÇO

Razão Social	LIMP-TUDO SERVIÇOS DE LIMPEZA E CONSERVAÇÃO LTDA.				
Nome Fantasia	LIMP TUDO				
Endereço	RUA ANTONIA SÁ E SILVA, 1404 - TAMATANDUBA 617	Cidade	EUSEBIO		
CPF/CNPJ	03.825.354/0001-63	Insc.Municipal	102011026	Insc. Estadual	0

DADOS DO TOMADOR DO SERVIÇO

Razão Social	EMPRESA BRASILEIRA DE INFRA-ESTRUTURA AEROPORTUARI	E-mail			
Endereço	AV. SENADOR CARLOS JEREISSATI, 3000 SERRINHA 60741900 Fortaleza-CE				
CPF/CNPJ	00.352.294/0010-01	Insc. Municipal	0	Insc. Estadual	

DESCRIÇÃO DOS SERVIÇOS

EXECUÇÃO DE SERVIÇOS EM ATENDIMENTO Á SMS 1018/SF/2012/0160 DE 01/01/2013, DE COLETA, TRANSPORTE E DESTINAÇÃO FINAL DOS RESIDUOS SOLIDOS GERADOS NO AEROPORTO INTERNACIONAL PINTO MARTINS, NO PERIODO DE 27/02/2013 Á 26/03/2013, CONFORME SEGUEM QUANTIDADES:

ITEM 1.1 - COLETA E TRANSPORTE DE RS DOS GRUPOS A e E : 11,775 M³

ITEM 4.1 - COLETA, TRANSPORTE E DESTINAÇÃO FINAL DE RS DA CONSTRUÇÃO CIVIL: 19,0 M³.

CODIGO DA ATIVIDADE/SERVIÇO

709 / 0 / 381220004 -

INFORMAÇÕES PARA SERVIÇOS DE CONSTRUÇÃO CIVIL

CÓDIGO DA OBRA		ART DA OBRA	

TRIBUTOS FEDERAIS

PIS	20,13	COFINS	92,89	INSS	340,59	CSLL	90,96	IRRF	126,33

VALORES DO PRESTADOR		INFORMAÇÕES DA OPERAÇÃO	CÁLCULO DO ISS	
Valor dos Serviços	3.096,25	Natureza da Operação	Valor dos Serviços	3.096,25
(-) Desconto Incondicionado	0,00	**Tributada Fora do Município**	(-) Deduções Legais	0,00
(-) Desconto condicionado	0,00	Regime Especial de Tributação	(-) Desconto Incondicionado	0,00
(-) Retenções Federais	670,90	**0-Nenhum**	Base de Cálculo	3.096,25
Outras Retenções	0,00	Código de Validação/Link	(X) Alíquota do ISS	5,0000 %
(-) ISS Retido	154,81	**008033246**	ISS a Reter	(X)Sim ( ) Não
(=) Valor Líquido	2.270,54	http://www.eusebio.ce.gov.br/	(=) Valor do ISS	154,81

INFORMAÇÕES ADICIONAIS

OUTRAS INFORMAÇÕES

Tabela II com Vigência 01/01/2006

Impressa em: 18/04/18 10:31

Hora da emissão:

SFSAU-TO

Proc.:

Fls nº. 175

Visto

ESTADO DO CEARA
PREFEITURA MUNICIPAL DE EUSÉBIO
SECRETARIA DE FINANÇAS E PLANEJAMENTO

Nota Nº
0000007103
SÉRIE
ELETRÔNICA

NOTA FISCAL ELETRÔNICA DE PRESTAÇÃO DE SERVIÇOS

Data de Geração	04/04/2013	Competência	ABR/2013	Nº da NFS-e Substituída	0
Nº do RPS	0	Local da Prestação	FORTALEZA-CE	Optante do Simples	NÃO

DADOS DO PRESTADOR DO SERVIÇO

Razão Social	LIMP-TUDO SERVIÇOS DE LIMPEZA E CONSERVAÇÃO LTDA.				
Nome Fantasia	LIMP TUDO				
Endereço	RUA ANTONIA SÁ E SILVA, 1404 - TAMATANDUBA 617	Cidade	EUSEBIO		
CPF/CNPJ	03.825.354/0001-63	Insc. Municipal	102011026	Insc. Estadual	0

DADOS DO TOMADOR DO SERVIÇO

Razão Social	EMPRESA BRASILEIRA DE INFRA-ESTRUTURA AEROPORTUARI			E-mail	
Endereço	AV. SENADOR CARLOS JEREISSATI, 3000 SERRINHA 60741900 Fortaleza-CE				
CPF/CNPJ	00.352.294/0010-01	Insc. Municipal	0	Insc. Estadual	

DESCRIÇÃO DOS SERVIÇOS

EXECUÇÃO DE SERVIÇOS EM ATENDIMENTO Á SMS 0063/SF/2013/0160 DE 04/02/2013, DE COLETA, TRANSPORTE E DESTINAÇÃO FINAL DOS RESIDUOS SOLIDOS GERADOS NO AEROPORTO INTERNACIONAL PINTO MARTINS, NO PERIODO DE 27/02/2013 Á 26/03/2013, CONFORME SEGUEM QUANTIDADES:

ITEM 1.1 - COLETA E TRANSPORTE DE RS DOS GRUPOS A e E : 30,089 M³

ITEM 3.1 - COLETA, TRANSPORTE E DESTINAÇÃO FINAL DE RS DO GRUPO D: 1121,2 M³.

CODIGO DA ATIVIDADE/SERVIÇO

709 / 0 / 381220008 -

INFORMAÇÕES PARA SERVIÇOS DE CONSTRUÇÃO CIVIL

CÓDIGO DA OBRA		ART DA OBRA	

TRIBUTOS FEDERAIS

PIS	116,06	COFINS	535,67	INSS	1.964,12	CSLL	178,56	IRRF	728,51

VALORES DO PRESTADOR		INFORMAÇÕES DA OPERAÇÃO		CÁLCULO DO ISS	
Valor dos Serviços	17.855,63	Natureza da Operação		Valor dos Serviços	17.855,63
(-) Desconto Incondicionado	0,00	**Tributada Fora do Município**		(-) Deduções Legais	0,00
(-) Desconto condicionado	0,00	Regime Especial de Tributação		(-) Desconto Incondicionado	0,00
(-) Retenções Federais	3.522,92	**0-Nenhum**		Base de Cálculo	17.855,63
Outras Retenções	0,00	Código de Validação/Link		(X) Aliquota do ISS	5,0000 %
(-) ISS Retido	892,78	**437224571**		ISS a Reter	(X)Sim ( ) Não
(=) Valor Líquido	13.439,93	http://www.eusebio.ce.gov.br/		(=) Valor do ISS	892,78

INFORMAÇÕES ADICIONAIS

OUTRAS INFORMAÇÕES

Tabela II com Vigência 01/01/2006

Impressa em: 18/04/18 10:31

Hora da emissão:

SESAU-TO

Proc.: _____
Fls nº 1226
Visto

EUSÉBIO	**ESTADO DO CEARA** **PREFEITURA MUNICIPAL DE EUSÉBIO** **SECRETARIA DE FINANÇAS E PLANEJAMENTO**	**Nota Nº** **0000007104** **SÉRIE** **ELETRÔNICA**

NOTA FISCAL ELETRÔNICA DE PRESTAÇÃO DE SERVIÇOS

Data de Geração	04/04/2013	Competência	ABR/2013	Nº da NFS-e Substituída	0
Nº do RPS	0	Local da Prestação	EUSÉBIO-CE	Optante do Simples	NÃO

DADOS DO PRESTADOR DO SERVIÇO

Razão Social	LIMP-TUDO SERVIÇOS DE LIMPEZA E CONSERVAÇÃO LTDA.				
Nome Fantasia	LIMP TUDO				
Endereço	RUA ANTONIA SÁ E SILVA, 1404 - TAMATANDUBA 617	Cidade	EUSEBIO		
CPF/CNPJ	03.825.354/0001-63	Insc.Municipal	102011026	Insc. Estadual	0

DADOS DO TOMADOR DO SERVIÇO

Razão Social	EMPRESA BRASILEIRA DE INFRA-ESTRUTURA AEROPORTUARI	E-mail			
Endereço	AV. SENADOR CARLOS JEREISSATI, 3000 SERRINHA 60741900 Fortaleza-CE				
CPF/CNPJ	00.352.294/0010-01	Insc. Municipal	0	Insc. Estadual	

DESCRIÇÃO DOS SERVIÇOS

EXECUÇÃO DE SERVIÇOS EM ATENDIMENTO Á SMS 0063/SF/2013/0160 DE 04/02/2013, DE COLETA, TRANSPORTE E DESTINAÇÃO FINAL DOS RESIDUOS SOLIDOS GERADOS NO AEROPORTO INTERNACIONAL PINTO MARTINS, NO PERIODO DE 27/02/2013 Á 26/03/2013, CONFORME SEGUEM QUANTIDADES:

ITEM 5.1 - TRATAMENTO DOS RS GRUPOS A e E : 113,55 M³

ITEM 6.1 - TRATAMENTO DOS RS GRUPO B: 3,3 M³.

CODIGO DA ATIVIDADE/SERVIÇO

709 / 0 / 382200000 - Tratamento e disposição de resíduos perigosos

INFORMAÇÕES PARA SERVIÇOS DE CONSTRUÇÃO CIVIL

CÓDIGO DA OBRA		ART DA OBRA	

TRIBUTOS FEDERAIS

PIS	155,34	COFINS	716,94	INSS	2.628,78	CSLL	238,98	IRRF	975,04

VALORES DO PRESTADOR		INFORMAÇÕES DA OPERAÇÃO	CÁLCULO DO ISS	
Valor dos Serviços	23.898,00	Natureza da Operação	Valor dos Serviços	23.898,00
(-) Desconto Incondicionado	0,00	**Tributada no Município**	(-) Deduções Legais	0,00
(-) Desconto condicionado	0,00	Regime Especial de Tributação	(-) Desconto Incondicionado	0,00
(-) Retenções Federais	4.715,08	**0-Nenhum**	Base de Cálculo	23.898,00
Outras Retenções	0,00	Código de Validação/Link	(X) Aliquota do ISS	2,0000 %
(-) ISS Retido	0,00	**630391165**	ISS a Reter	( )Sim (X) Não
(=) Valor Líquido	19.182,92	http://www.eusebio.ce.gov.br/	(=) Valor do ISS	477,96

INFORMAÇÕES ADICIONAIS

OUTRAS INFORMAÇÕES

Tabela II com Vigência 01/01/2006

Impressa em: 18/04/18 10:31

Hora da emissão:

SFSAU TO

Proc.:

Fls nº 1727

ESTADO DO CEARA
PREFEITURA MUNICIPAL DE EUSÉBIO
SECRETARIA DE FINANÇAS E PLANEJAMENTO

Visto

Nota Nº 0000007278

SÉRIE ELETRÔNICA

NOTA FISCAL ELETRÔNICA DE PRESTAÇÃO DE SERVIÇOS

Data de Geração	10/05/2013	Competência	MAI/2013	Nº da NFS-e Substituída	0
Nº do RPS	0	Local da Prestação	FORTALEZA-CE	Optante do Simples	NÃO

DADOS DO PRESTADOR DO SERVIÇO

Razão Social	LIMP-TUDO SERVIÇOS DE LIMPEZA E CONSERVAÇÃO LTDA.				
Nome Fantasia	LIMP TUDO				
Endereço	RUA ANTONIA SÁ E SILVA, 1404 - TAMATANDUBA 617	Cidade	EUSEBIO		
CPF/CNPJ	03.825.354/0001-63	Insc. Municipal	102011026	Insc. Estadual	0

DADOS DO TOMADOR DO SERVIÇO

Razão Social	EMPRESA BRASILEIRA DE INFRA-ESTRUTURA AEROPORTUARI	E-mail			
Endereço	AV. SENADOR CARLOS JEREISSATI, 3000 SERRINHA 60741900 Fortaleza-CE				
CPF/CNPJ	00.352.294/0010-01	Insc. Municipal	0	Insc. Estadual	

DESCRIÇÃO DOS SERVIÇOS

EXECUÇÃO DE SERVIÇOS EM ATENDIMENTO Á SMS 832/SF/2012/0160 DE 18/10/2012,DE COLETA, TRANSPORTE E DESTINAÇÃO FINAL DOS RESIDUOS SÓLIDOS GERADOS NO AEROPORTO INTERNACIONAL PINTO MARTINS, NO PERÍODO DE 27/03/2013 Á 26/04/2013, CONFORME SEGUEM QUANTIDADES:

ITEM 2.1 - COLETA E TRANSPORTE DE RS DO GRUPO B: 5,12 M³.

CODIGO DA ATIVIDADE/SERVIÇO

709 / 0 / 381220004 -

INFORMAÇÕES PARA SERVIÇOS DE CONSTRUÇÃO CIVIL

CÓDIGO DA OBRA		ART DA OBRA	

TRIBUTOS FEDERAIS

PIS	4,99	COFINS	23,04	INSS	84,48	CSLL	7,68	IRRF	36,86

VALORES DO PRESTADOR		INFORMAÇÕES DA OPERAÇÃO	CÁLCULO DO ISS	
Valor dos Serviços	768,00	Natureza da Operação	Valor dos Serviços	768,00
(-) Desconto Incondicionado	0,00	**Tributada Fora do Município**	(-) Deduções Legais	0,00
(-) Desconto condicionado	0,00	Regime Especial de Tributação	(-) Desconto Incondicionado	0,00
(-) Retenções Federais	157,05	**0-Nenhum**	Base de Cálculo	768,00
Outras Retenções	0,00	Código de Validação/Link	(X) Alíquota do ISS	5,0000 %
(-) ISS Retido	38,40	**939404690**	ISS a Reter	(X)Sim ( ) Não
(=) Valor Líquido	572,55	http://www.eusebio.ce.gov.br/	(=) Valor do ISS	38,40

INFORMAÇÕES ADICIONAIS

OUTRAS INFORMAÇÕES

Tabela II com Vigência 01/01/2006

Hora da emissão:

Impressa em: 18/04/18 10:31

SESAU-TO

Proc.:

Fls nº 1928

Visto

ESTADO DO CEARA
PREFEITURA MUNICIPAL DE EUSÉBIO
SECRETARIA DE FINANÇAS E PLANEJAMENTO

Nota Nº 0000007279

SÉRIE ELETRÔNICA

NOTA FISCAL ELETRÔNICA DE PRESTAÇÃO DE SERVIÇOS

Data de Geração	10/05/2013	Competência	MAI/2013	Nº da NFS-e Substituída	0
Nº do RPS	0	Local da Prestação	EUSÉBIO-CE	Optante do Simples	NÃO

DADOS DO PRESTADOR DO SERVIÇO

Razão Social	LIMP-TUDO SERVIÇOS DE LIMPEZA E CONSERVAÇÃO LTDA.				
Nome Fantasia	LIMP TUDO				
Endereço	RUA ANTONIA SÁ E SILVA, 1404 - TAMATANDUBA 617	Cidade	EUSEBIO		
CPF/CNPJ	03.825.354/0001-63	Insc.Municipal	102011026	Insc. Estadual	0

DADOS DO TOMADOR DO SERVIÇO

Razão Social	EMPRESA BRASILEIRA DE INFRA-ESTRUTURA AEROPORTUARI	E-mail			
Endereço	AV. SENADOR CARLOS JEREISSATI, 3000 SERRINHA 60741900 FORTALEZA-CE				
CPF/CNPJ	00.352.294/0010-01	Insc. Municipal	0	Insc. Estadual	

DESCRIÇÃO DOS SERVIÇOS

EXECUÇÃO DE SERVIÇOS EM ATENDIMENTO À SMS 0063/SF/2013/0160 DE 04/02/2013, DE COLETA, TRANSPORTE E DESTINAÇÃO FINAL DOS RESÍDUOS SÓLIDOS GERADOS NO AEROPORTO INTERNACIONAL PINTO MARTINS, NO PERÍODO DE 27/03/2013 A 26/04/2013, CONFORME SEGUEM QUANTIDADES:

ITEM 1.1 - COLETA E TRANSPORTE DE RS DOS GRUPOS A e E: 109,911M³

ITEM 2.2 - COLETA E TRANSPORTE DE ÒLEO LUBRIFICANTE USADO, PARA RECICLAGEM:0,20M³

ITEM 3.1 - COLETA, TRANSPORTE E DESTINAÇÃO FINAL DOS RESÍDUOS GRUPO D: 778,80M³

ITEM 4.1 - COLETA, TRANSPORTE E DESTINAÇÃO FINAL DO RS DA CONSTRUÇÃO CIVIL (ENTULHOS): 19,00M³

CODIGO DA ATIVIDADE/SERVIÇO

709 / 0 / 381220008 -

INFORMAÇÕES PARA SERVIÇOS DE CONSTRUÇÃO CIVIL

CÓDIGO DA OBRA		ART DA OBRA	

TRIBUTOS FEDERAIS

PIS	177,00	COFINS	816,92	INSS	2.995,38	CSLL	272,31	IRRF	1.307,08

VALORES DO PRESTADOR		INFORMAÇÕES DA OPERAÇÃO		CÁLCULO DO ISS	
Valor dos Serviços	27.230,77	Natureza da Operação		Valor dos Serviços	27.230,77
(-) Desconto Incondicionado	0,00	**Tributada Fora do Município**		(-) Deduções Legais	0,00
(-) Desconto condicionado	0,00	Regime Especial de Tributação		(-) Desconto Incondicionado	0,00
(-) Retenções Federais	5.568,69	**0-Nenhum**		Base de Cálculo	27.230,77
Outras Retenções	0,00	Código de Validação/Link		(X) Alíquota do ISS	5,0000 %
(-) ISS Retido	1.361,54	**460607218**		ISS a Reter	(X)Sim ( ) Não
(=) Valor Líquido	25.869,23	http://www.eusebio.ce.gov.br/		(=) Valor do ISS	1.361,54

INFORMAÇÕES ADICIONAIS

OUTRAS INFORMAÇÕES

Tabela II com Vigência 01/01/2006

Impressa em: 18/04/18 10:31

Hora da emissão:

SFSAU-TO

Proc.:

Fls nº 1729

Visto

ESTADO DO CEARA
PREFEITURA MUNICIPAL DE EUSÉBIO
SECRETARIA DE FINANÇAS E PLANEJAMENTO

Nota Nº 0000007280

SÉRIE ELETRÔNICA

NOTA FISCAL ELETRÔNICA DE PRESTAÇÃO DE SERVIÇOS

Data de Geração	10/05/2013	Competência	MAI/2013	Nº da NFS-e Substituída	0
Nº do RPS	0	Local da Prestação	FORTALEZA-CE	Optante do Simples	NÃO

DADOS DO PRESTADOR DO SERVIÇO

Razão Social	LIMP-TUDO SERVIÇOS DE LIMPEZA E CONSERVAÇÃO LTDA.				
Nome Fantasia	LIMP TUDO				
Endereço	RUA ANTONIA SÁ E SILVA, 1404 - TAMATANDUBA 617	Cidade	EUSEBIO		
CPF/CNPJ	03.825.354/0001-63	Insc.Municipal	102011026	Insc. Estadual	0

DADOS DO TOMADOR DO SERVIÇO

Razão Social	EMPRESA BRASILEIRA DE INFRA-ESTRUTURA AEROPORTUARI	E-mail			
Endereço	AV. SENADOR CARLOS JEREISSATI, 3000 SERRINHA 60741900 Fortaleza-CE				
CPF/CNPJ	00.352.294/0010-01	Insc. Municipal	0	Insc. Estadual	

DESCRIÇÃO DOS SERVIÇOS

EXECUÇÃO DE SERVIÇOS EM ATENDIMENTO Á SMS 1018/SF/2012/0160/ DE 01/01/2013, DE COLETA, TRANSPORTE E DESTINAÇÃO FINAL DOS RESIDUOS DOS RESIDUOS SÓLIDOS GERADOS NO AEROPORTO INTERNACIONAL PINTO MARTINS, NO PERIODO DE 27/03/2013 Á 26/04/2013, CONFORME SEGUEM QUANTIDADES:

ITEM 2.2 - COLETA E TRANSPORTE DE ÓLEO LUBRIFICANTE USADO, PARA RECICLAGEM: 0,16M³

ITEM 4.1 - COLETA, TRANSPORTE E DESTINAÇÃO FINAL DE RS DA CONSTRUÇÃO CIVIL: 1,0M³

CODIGO DA ATIVIDADE/SERVIÇO

709 / 0 / 381220008 -

INFORMAÇÕES PARA SERVIÇOS DE CONSTRUÇÃO CIVIL

CÓDIGO DA OBRA		ART DA OBRA	

TRIBUTOS FEDERAIS

PIS	1,22	COFINS	5,61	INSS	20,58	CSLL	1,87	IRRF	8,98

VALORES DO PRESTADOR		INFORMAÇÕES DA OPERAÇÃO		CÁLCULO DO ISS	
Valor dos Serviços	187,12	Natureza da Operação		Valor dos Serviços	187,12
(-) Desconto Incondicionado	0,00	**Tributada Fora do Município**		(-) Deduções Legais	0,00
(-) Desconto condicionado	0,00	Regime Especial de Tributação		(-) Desconto Incondicionado	0,00
(-) Retenções Federais	38,26	**0-Nenhum**		Base de Calculo	187,12
Outras Retenções	0,00	Código de Validação/Link		(X) Aliquota do ISS	5,0000 %
(-) ISS Retido	9,36	**037491299**		ISS a Reter	(X)Sim ( ) Não
(=) Valor Liquido	139,50	http://www.eusebio.ce.gov.br/		(=) Valor do ISS	9,36

INFORMAÇÕES ADICIONAIS

OUTRAS INFORMAÇÕES

Tabela II com Vigência 01/01/2006

Hora da emissão:

Impressa em: 18/04/18 10:31

SESAU-TO

Proc.:

Fls nº. 1730

Visto

ESTADO DO CEARA
PREFEITURA MUNICIPAL DE EUSÉBIO
SECRETARIA DE FINANÇAS E PLANEJAMENTO

Nota Nº 0000007281

SÉRIE ELETRÔNICA

NOTA FISCAL ELETRÔNICA DE PRESTAÇÃO DE SERVIÇOS

Data de Geração	10/05/2013	Competência	MAI/2013	Nº da NFS-e Substituída	0
Nº do RPS	0	Local da Prestação	FORTALEZA-CE	Optante do Simples	NÃO

DADOS DO PRESTADOR DO SERVIÇO

Razão Social	LIMP-TUDO SERVIÇOS DE LIMPEZA E CONSERVAÇÃO LTDA.				
Nome Fantasia	LIMP TUDO				
Endereço	RUA ANTONIA SÁ E SILVA, 1404 - TAMATANDUBA 617	Cidade	EUSEBIO		
CPF/CNPJ	03.825.354/0001-63	Insc.Municipal	102011026	Insc. Estadual	0

DADOS DO TOMADOR DO SERVIÇO

Razão Social	EMPRESA BRASILEIRA DE INFRA-ESTRUTURA AEROPORTUARI	E-mail			
Endereço	AV. SENADOR CARLOS JEREISSATI, 3000 SERRINHA 60741900 Fortaleza-CE				
CPF/CNPJ	00.352.294/0010-01	Insc. Municipal	0	Insc. Estadual	

DESCRIÇÃO DOS SERVIÇOS

EXECUÇÃO DE SERVIÇOS EM ATENDIMENTO Á SMS 320/SF/2013/0160/ DE 09/05/2013, DE COLETA, TRANSPORTE E DESTINAÇÃO FINAL DOS RESIDUOS SÓLIDOS GERADOS NO AEROPORTO INTERNACIONAL PINTO MARTINS, NO PERIODO DE 27/03/2013 Á 26/04/2013, CONFORME SEGUEM QUANTIDADES:

ITEM 1.1 - COLETA E TRANSPORTE DE RS DOS GRUPOS A e E: 7,889M³

ITEM 3.1 - COLETA, TRANSPORTE E DESTINAÇÃO FINAL DOS RESIDUOS DO GRUPO D: 653,20M³

CODIGO DA ATIVIDADE/SERVIÇO

709 / 0 / 381220008 -

INFORMAÇÕES PARA SERVIÇOS DE CONSTRUÇÃO CIVIL

CÓDIGO DA OBRA		ART DA OBRA	

TRIBUTOS FEDERAIS

PIS	58,22	COFINS	268,69	INSS	985,21	CSLL	89,56	IRRF	429,91

VALORES DO PRESTADOR		INFORMAÇÕES DA OPERAÇÃO		CÁLCULO DO ISS	
Valor dos Serviços	8.956,43	Natureza da Operação		Valor dos Serviços	8.956,43
(-) Desconto Incondicionado	0,00	**Tributada Fora do Município**		(-) Deduções Legais	0,00
(-) Desconto condicionado	0,00	Regime Especial de Tributação		(-) Desconto Incondicionado	0,00
(-) Retenções Federais	1.831,59	**0-Nenhum**		Base de Cálculo	8.956,43
Outras Retenções	0,00	Código de Validação/Link		(X) Alíquota do ISS	5,0000 %
(-) ISS Retido	447,82	**135190892**		ISS a Reter	(X)Sim ( ) Não
(=) Valor Líquido	6.677,02	http://www.eusebio.ce.gov.br/		(=) Valor do ISS	447,82

INFORMAÇÕES ADICIONAIS

OUTRAS INFORMAÇÕES

Tabela II com Vigência 01/01/2006

Impressa em: 18/04/18 10:32

Hora da emissão:

SFSAU-TO
Proc.:
Fls nº 1731
Visto

EUSÉBIO	**ESTADO DO CEARA** **PREFEITURA MUNICIPAL DE EUSÉBIO** **SECRETARIA DE FINANÇAS E PLANEJAMENTO**	**Nota Nº** **0000007282** **SÉRIE** **ELETRÔNICA**

NOTA FISCAL ELETRÔNICA DE PRESTAÇÃO DE SERVIÇOS

Data de Geração	10/05/2013	Competência	MAI/2013	Nº da NFS-e Substituída	0
Nº do RPS	0	Local da Prestação	EUSÉBIO-CE	Optante do Simples	**NÃO**

DADOS DO PRESTADOR DO SERVIÇO

Razão Social	LIMP-TUDO SERVIÇOS DE LIMPEZA E CONSERVAÇÃO LTDA.				
Nome Fantasia	LIMP TUDO				
Endereço	RUA ANTONIA SÁ E SILVA, 1404 - TAMATANDUBA 617	Cidade	EUSEBIO		
CPF/CNPJ	03.825.354/0001-63	Insc.Municipal	102011026	Insc. Estadual	0

DADOS DO TOMADOR DO SERVIÇO

Razão Social	EMPRESA BRASILEIRA DE INFRA-ESTRUTURA AEROPORTUARI	E-mail			
Endereço	AV. SENADOR CARLOS JEREISSATI, 3000 SERRINHA 60741900 Fortaleza-CE				
CPF/CNPJ	00.352.294/0010-01	Insc. Municipal	0	Insc. Estadual	

DESCRIÇÃO DOS SERVIÇOS

EXECUÇÃO DE SERVIÇOS EM ATENDIMENTO Á SMS 0063/SF/2013/0160 DE 04/02/2013,DE TRATAMENTO DOS RESIDUOS SÓLIDOS GERADOS NO AEROPORTO PINTO MARTINS, NO PERIODO DE 27/03/2013 Á 26/04/2013,CONFORME SEGUEM QUANTIDADES:

ITEM 5.1 - TRATAMENTO DOS RS GRUPOS A e E: 62,945M³

ITEM 6.1 - TRATAMENTO DOS RS GRUPO B: 5,12M³

CODIGO DA ATIVIDADE/SERVIÇO

709 / 0 / 382200000 - Tratamento e disposição de resíduos perigosos

INFORMAÇÕES PARA SERVIÇOS DE CONSTRUÇÃO CIVIL

CÓDIGO DA OBRA		ART DA OBRA	

TRIBUTOS FEDERAIS

PIS	93,81	COFINS	432,96	INSS	1.587,54	CSLL	144,32	IRRF	692,74

VALORES DO PRESTADOR		INFORMAÇÕES DA OPERAÇÃO	CÁLCULO DO ISS	
Valor dos Serviços	14.432,20	Natureza da Operação	Valor dos Serviços	14.432,20
(-) Desconto Incondicionado	0,00	**Tributada no Município**	(-) Deduções Legais	0,00
(-) Desconto condicionado	0,00	Regime Especial de Tributação	(-) Desconto Incondicionado	0,00
(-) Retenções Federais	2.951,37	**0-Nenhum**	Base de Cálculo	14.432,20
Outras Retenções	0,00	Código de Validação/Link	(X) Aliquota do ISS	2,0000 %
(-) ISS Retido	0,00	**007079213**	ISS a Reter	( )Sim (X) Não
(=) Valor Líquido	11.480,83	http://www.eusebio.ce.gov.br/	(=) Valor do ISS	288,64

INFORMAÇÕES ADICIONAIS

OUTRAS INFORMAÇÕES

Tabela II com Vigência 01/01/2006

Hora da emissão:

Impressa em: 18/04/18 10:39

SESAU-TO
Proc.:
Fls nº 1132

ESTADO DO CEARA
PREFEITURA MUNICIPAL DE EUSÉBIO
SECRETARIA DE FINANÇAS E PLANEJAMENTO

Visto

Nota Nº 0000007283
SÉRIE
ELETRÔNICA

NOTA FISCAL ELETRÔNICA DE PRESTAÇÃO DE SERVIÇOS

Data de Geração	10/05/2013	Competência	MAI/2013	Nº da NFS-e Substituída	0
Nº do RPS	0	Local da Prestação	EUSÉBIO-CE	Optante do Simples	NÃO

DADOS DO PRESTADOR DO SERVIÇO

Razão Social	LIMP-TUDO SERVIÇOS DE LIMPEZA E CONSERVAÇÃO LTDA.				
Nome Fantasia	LIMP TUDO				
Endereço	RUA ANTONIA SÁ E SILVA, 1404 - TAMATANDUBA 617	Cidade	EUSEBIO		
CPF/CNPJ	03.825.354/0001-63	Insc.Municipal	102011026	Insc. Estadual	0

DADOS DO TOMADOR DO SERVIÇO

Razão Social	EMPRESA BRASILEIRA DE INFRA-ESTRUTURA AEROPORTUARI	E-mail			
Endereço	AV. SENADOR CARLOS JEREISSATI, 3000 SERRINHA 60741900 Fortaleza-CE				
CPF/CNPJ	00.352.294/0010-01	Insc. Municipal	0	Insc. Estadual	

DESCRIÇÃO DOS SERVIÇOS

EXECUÇÃO DE SERVIÇOS EM ATENDIMENTO Á SMS 320/SF/2013/0160 DE 09/05/2013, DE TRATAMENTO DOS RESIDUOS SÓLIDOS GERADOS NO AEROPORTO INTERNACIONAL PINTO MARTINS, NO PERIODO 27/03/2013 Á 26/04/2013, CONFORME SEGUEM QUANTIDADES:
ITEM 5.1 - TRATAMENTO DOS RS GRUPOS A e E: 54,855M³

CODIGO DA ATIVIDADE/SERVIÇO

709 / 0 / 382200000 - Tratamento e disposição de resíduos perigosos

INFORMAÇÕES PARA SERVIÇOS DE CONSTRUÇÃO CIVIL

CÓDIGO DA OBRA		ART DA OBRA	

TRIBUTOS FEDERAIS

PIS	71,31	COFINS	329,13	INSS	1.206,81	CSLL	109,71	IRRF	526,61

VALORES DO PRESTADOR		INFORMAÇÕES DA OPERAÇÃO		CÁLCULO DO ISS	
Valor dos Serviços	10.971,00	Natureza da Operação		Valor dos Serviços	10.971,00
(-) Desconto Incondicionado	0,00	**Tributada no Município**		(-) Deduções Legais	0,00
(-) Desconto condicionado	0,00	Regime Especial de Tributação		(-) Desconto Incondicionado	0,00
(-) Retenções Federais	2.243,57	**0-Nenhum**		Base de Cálculo	10.971,00
Outras Retenções	0,00	Código de Validação/Link		(X) Alíquota do ISS	2,0000 %
(-) ISS Retido	0,00	**811870877**		ISS a Reter	( )Sim (X) Não
(=) Valor Líquido	8.727,43	http://www.eusebio.ce.gov.br/		(=) Valor do ISS	219,42

INFORMAÇÕES ADICIONAIS

OUTRAS INFORMAÇÕES

Tabela II com Vigência 01/01/2006

Hora da emissão:

Impressa em: 18/04/18 10:39

SF SAU-TO

Proc.:

Fls nº. 1752

Visto

ESTADO DO CEARA
PREFEITURA MUNICIPAL DE EUSÉBIO
SECRETARIA DE FINANÇAS E PLANEJAMENTO

Nota Nº 0000009263
SÉRIE ELETRÔNICA

NOTA FISCAL ELETRÔNICA DE PRESTAÇÃO DE SERVIÇOS

Data de Geração	14/03/2014	Competência	MAR/2014	Nº da NFS-e Substituída	0
Nº do RPS	0	Local da Prestação	EUSÉBIO-CE	Optante do Simples	NÃO

DADOS DO PRESTADOR DO SERVIÇO

Razão Social	LIMP-TUDO SERVIÇOS DE LIMPEZA E CONSERVAÇÃO LTDA.				
Nome Fantasia	LIMP TUDO				
Endereço	RUA ANTONIA SÁ E SILVA, 1404 - TAMATANDUBA 617	Cidade	EUSEBIO		
CPF/CNPJ	03.825.354/0001-63	Insc.Municipal	102011026	Insc. Estadual	0

DADOS DO TOMADOR DO SERVIÇO

Razão Social	EMPRESA BRASILEIRA DE INFRA-ESTRUTURA AEROPORTUARI	E-mail			
Endereço	AV. SENADOR CARLOS JEREISSATI, 3000 SERRINHA 60741900 FORTALEZA-CE				
CPF/CNPJ	00.352.294/0010-01	Insc. Municipal	0	Insc. Estadual	

DESCRIÇÃO DOS SERVIÇOS

EXECUÇÃO DE SERVIÇOS EM ATENDIMENTO Á SMS 734/SF/0160/2013 DE 28/10/2013 (ARP Nº 114/ADNE/SBFZ/2013),DE COLETA, TRANSPORTE E DESTINAÇÃO FINAL DOS RESÍDUOS SÓLIDOS GERADOS NO AEROPORTO INTERNACIONAL PINTO MARTINS, NO PERÍODO DE 27/12/2013 A 26/01/2014. CONFORME SEGUEM QUANTIDADES:
ITEM: 01 - COLETA E TRANSPORTE DE RS GRUPOS A e E: 49,56 M³ X R$ 165,00 = R$ 8.177,40.

"VALOR APROXIMADO DOS TRIBUTOS: R$ 1.335,34"

CODIGO DA ATIVIDADE/SERVIÇO

709 / 0 / 381220000 - Coleta de resíduos perigosos

INFORMAÇÕES PARA SERVIÇOS DE CONSTRUÇÃO CIVIL

CÓDIGO DA OBRA		ART DA OBRA	

TRIBUTOS FEDERAIS

PIS	53,15	COFINS	245,32	INSS	899,51	CSLL	81,77	IRRF	392,52

VALORES DO PRESTADOR		INFORMAÇÕES DA OPERAÇÃO		CÁLCULO DO ISS	
Valor dos Serviços	8.177,40	Natureza da Operação		Valor dos Serviços	8.177,40
(-) Desconto Incondicionado	0,00	**Tributada Fora do Município**		(-) Deduções Legais	0,00
(-) Desconto condicionado	0,00	Regime Especial de Tributação		(-) Desconto Incondicionado	0,00
(-) Retenções Federais	1.672,27	**0-Nenhum**		Base de Cálculo	8.177,40
Outras Retenções	0,00	Código de Validação/Link		(X) Alíquota do ISS	5,0000 %
(-) ISS Retido	408,87	**272505005**		ISS a Reter	(X)Sim ( ) Não
(=) Valor Líquido	7.768,53	http://www.eusebio.ce.gov.br/		(=) Valor do ISS	408,87

INFORMAÇÕES ADICIONAIS

OUTRAS INFORMAÇÕES

Tabela II com Vigência 01/01/2006

Impressa em: 18/04/18 11:52

Hora da emissão:

SESAU-TO
Proc.:
Fls nº 1124
Visto

EUSÉBIO	**ESTADO DO CEARA** **PREFEITURA MUNICIPAL DE EUSÉBIO** **SECRETARIA DE FINANÇAS E PLANEJAMENTO**	**Nota Nº** **0000009619** **SÉRIE** **ELETRÔNICA**

NOTA FISCAL ELETRÔNICA DE PRESTAÇÃO DE SERVIÇOS

Data de Geração	09/05/2014	Competência	MAI/2014	Nº da NFS-e Substituída	0
Nº do RPS	0	Local da Prestação	EUSÉBIO-CE	Optante do Simples	NÃO

DADOS DO PRESTADOR DO SERVIÇO

Razão Social	LIMP-TUDO SERVIÇOS DE LIMPEZA E CONSERVAÇÃO LTDA.				
Nome Fantasia	LIMP TUDO				
Endereço	RUA ANTONIA SÁ E SILVA, 1404 - TAMATANDUBA 617	Cidade	EUSEBIO		
CPF/CNPJ	03.825.354/0001-63	Insc.Municipal	102011026	Insc. Estadual	0

DADOS DO TOMADOR DO SERVIÇO

Razão Social	EMPRESA BRASILEIRA DE INFRA-ESTRUTURA AEROPORTUARI	E-mail			
Endereço	AV. SENADOR CARLOS JEREISSATI, 3000 SERRINHA 60741900 FORTALEZA-CE				
CPF/CNPJ	00.352.294/0010-01	Insc. Municipal	0	Insc. Estadual	

DESCRIÇÃO DOS SERVIÇOS

EXECUÇÃO DE SERVIÇOS EM ATENDIMENTO A SMS 0285-SF/0160/2014 DE 09/05/2014 (ARP N 190/ADNE/SBFZ/2013),TRATAMENTO E DISPOSIÇÃO FINAL DOS RESÍDUOS SÓLIDOS GERADOS NO AEROPORTO INTERNACIONAL PINTO MARTINS, NOS PERIODOS DE 27/01/2014 A 26/02/2014, 27/02/2014 A 26/03/2014 E 27/03/2014 A 26/04/2014, CONFORME SEGUEM QUANTIDADES:

ITEM 06 - TRATAMENTO DOS RS GRUPOS A e E: 324,60M3 X R$ 177,74 = R$ 57.694,40.

ITEM 07 - TRATAMENTO DOS RS GRUPO B: 17,40M3 X R$ 296,00 = R$ 5.150,40.

"VALOR APROXIMADO DOS TRIBUTOS: R$ 8.377,21"

CODIGO DA ATIVIDADE/SERVIÇO

709 / 0 / 382200000 - Tratamento e disposição de resíduos perigosos

INFORMAÇÕES PARA SERVIÇOS DE CONSTRUÇÃO CIVIL

CÓDIGO DA OBRA		ART DA OBRA	

TRIBUTOS FEDERAIS

PIS	408,49	COFINS	1.885,34	INSS	6.912,93	CSLL	628,45	IRRF	3.016,55

VALORES DO PRESTADOR		INFORMAÇÕES DA OPERAÇÃO	CÁLCULO DO ISS	
Valor dos Serviços	62.844,80	Natureza da Operação	Valor dos Serviços	62.844,80
(-) Desconto Incondicionado	0,00	**Tributada Fora do Município**	(-) Deduções Legais	0,00
(-) Desconto condicionado	0,00	Regime Especial de Tributação	(-) Desconto Incondicionado	0,00
(-) Retenções Federais	12.851,76	**0-Nenhum**	Base de Cálculo	62.844,80
Outras Retenções	0,00	Código de Validação/Link	(X) Alíquota do ISS	2,0000 %
(-) ISS Retido	0,00	**318892566**	ISS a Reter	( )Sim (X) Não
(=) Valor Líquido	62.844,80	http://www.eusebio.ce.gov.br/	(=) Valor do ISS	1.256,90

INFORMAÇÕES ADICIONAIS

OUTRAS INFORMAÇÕES

Tabela II com Vigência 01/01/2006

Hora da emissão:

Impressa em: 18/04/18 11:52

SESAU-TO

Proc.
Fls nº 1735
Visto

EUSÉBIO	**ESTADO DO CEARA** **PREFEITURA MUNICIPAL DE EUSÉBIO** **SECRETARIA DE FINANÇAS E PLANEJAMENTO**	**Nota Nº** **0000009620** **SÉRIE** **ELETRÔNICA**

NOTA FISCAL ELETRÔNICA DE PRESTAÇÃO DE SERVIÇOS

Data de Geração	09/05/2014	Competência	MAI/2014	Nº da NFS-e Substituída	0
Nº do RPS	0	Local da Prestação	EUSÉBIO-CE	Optante do Simples	NÃO

DADOS DO PRESTADOR DO SERVIÇO

Razão Social	LIMP-TUDO SERVIÇOS DE LIMPEZA E CONSERVAÇÃO LTDA.				
Nome Fantasia	LIMP TUDO				
Endereço	RUA ANTONIA SÁ E SILVA, 1404 - TAMATANDUBA 617	Cidade	EUSEBIO		
CPF/CNPJ	03.825.354/0001-63	Insc.Municipal	102011026	Insc. Estadual	0

DADOS DO TOMADOR DO SERVIÇO

Razão Social	EMPRESA BRASILEIRA DE INFRA-ESTRUTURA AEROPORTUARI	E-mail			
Endereço	AV. SENADOR CARLOS JEREISSATI, 3000 SERRINHA 60741900 FORTALEZA-CE				
CPF/CNPJ	00.352.294/0010-01	Insc. Municipal	0	Insc. Estadual	

DESCRIÇÃO DOS SERVIÇOS

EXECUÇÃO DE SERVIÇOS EM ATENDIMENTO A SMS 0285-SF/0160/2014 DE 09/05/2014 (ARP N 190/ADNE/SBFZ/2013),DE COLETA, TRANSPORTE E DESTINAÇÃO FINAL DOS RESÍDUOS SÓLIDOS GERADOS NO AEROPORTO INTERNACIONAL PINTO MARTINS, NOS PERIODOS DE 27/01/2014 A 26/02/2014, 27/02/2014 A 26/03/2014 E 27/03/2014 A 26/04/2014, CONFORME SEGUEM QUANTIDADES:
ITEM 01 - COLETA E TRANSPORTE DE RS GRUPOS A e E: 324,60 M3 X R$ 165,00 = R$ 53.559,00.
ITEM 02 - COLETA E TRANSPORTE DE RS GRUPO B: 17,40 M3 X R$ 170,00 = R$ 2.958,00.
ITEM 04 - COLETA E DESTINAÇÃO FINAL RS GRUPO D: 4.820,60 M3 X R$ 40,00 = R$ 192.824,00.
"VALOR APROXIMADO DOS TRIBUTOS: R$ 40.717,38"

CODIGO DA ATIVIDADE/SERVIÇO

709 / 0 / 381220008 -

INFORMAÇÕES PARA SERVIÇOS DE CONSTRUÇÃO CIVIL

CÓDIGO DA OBRA		ART DA OBRA	

TRIBUTOS FEDERAIS

PIS	1.620,72	COFINS	7.480,23	INSS	27.427,51	CSLL	2.493,41	IRRF	11.968,37

VALORES DO PRESTADOR		INFORMAÇÕES DA OPERAÇÃO	CÁLCULO DO ISS	
Valor dos Serviços	249.341,00	Natureza da Operação	Valor dos Serviços	249.341,00
(-) Desconto Incondicionado	0,00	**Tributada Fora do Município**	(-) Deduções Legais	0,00
(-) Desconto condicionado	0,00	Regime Especial de Tributação	(-) Desconto Incondicionado	0,00
(-) Retenções Federais	50.990,24	**0-Nenhum**	Base de Cálculo	249.341,00
Outras Retenções	0,00	Código de Validação/Link	(X) Aliquota do ISS	5,0000 %
(-) ISS Retido	12.467,05	**559438095**	ISS a Reter	(X)Sim ( ) Não
(=) Valor Líquido	236.873,95	http://www.eusebio.ce.gov.br/	(=) Valor do ISS	12.467,05

INFORMAÇÕES ADICIONAIS

OUTRAS INFORMAÇÕES

Tabela II com Vigência 01/01/2006

Hora da emissão:

Impressa em: 18/04/18 11:52

SESAU...
Proc.:
Fls nº 1736
Visto

EUSÉBIO	**ESTADO DO CEARA** **PREFEITURA MUNICIPAL DE EUSÉBIO** **SECRETARIA DE FINANÇAS E PLANEJAMENTO**	**Nota Nº** **0000010048** **SÉRIE** **ELETRÔNICA**

NOTA FISCAL ELETRÔNICA DE PRESTAÇÃO DE SERVIÇOS

Data de Geração	23/07/2014	Competência	JUL/2014	Nº da NFS-e Substituída	0
Nº do RPS	0	Local da Prestação	EUSÉBIO-CE	Optante do Simples	NÃO

DADOS DO PRESTADOR DO SERVIÇO

Razão Social	LIMP-TUDO SERVIÇOS DE LIMPEZA E CONSERVAÇÃO LTDA.				
Nome Fantasia	LIMP TUDO				
Endereço	RUA ANTONIA SÁ E SILVA, 1404 - TAMATANDUBA 617	Cidade	EUSEBIO		
CPF/CNPJ	03.825.354/0001-63	Insc.Municipal	102011026	Insc. Estadual	0

DADOS DO TOMADOR DO SERVIÇO

Razão Social	EMPRESA BRASILEIRA DE INFRA-ESTRUTURA AEROPORTUARI	E-mail			
Endereço	AV. SENADOR CARLOS JEREISSATI, 3000 SERRINHA 60741900 FORTALEZA-CE				
CPF/CNPJ	00.352.294/0010-01	Insc. Municipal	0	Insc. Estadual	

DESCRIÇÃO DOS SERVIÇOS

EXECUÇÃO DE SERVIÇOS EM ATENDIMENTO À SMS 0432/SF/2014/0160 DE 23/07/2014 (ARP Nº 114/ADNE/SBFZ/2013), DE COLETA, TRANSPORTE E DESTINAÇÃO FINAL DOS RESÍDUOS SÓLIDOS GERADOS NO AREPORTO INTERNACIONAL PINTO MARTINS, NO PERÍODO DE 27/04/2014 A 26/05/2014 E 27/05/2014 A 26/06/2014, CONFORME SEGUEM QUANTIDADES:

ITEM 01 - COLETA E TRANSPORTE DE RS GRUPOS A e E: 232,20 M³ X R$ 165,00 = R$ 38.313,00.

ITEM 02 - COLETA E TRANSPORTE DE RESÍDUOS QUÍMICOS GRUPO B: 12,30 M³ X R$ 170,00 = R$ 2.091,00.

ITEM 04 - COLETA E DESTINAÇÃO FINAL RS GRUPO D: 3.405,60 M³ X R$ 40,00 = R$ 136.224,00.

ITEM 08 - COLETA E DESTINAÇÃO RS CONSTRUÇÃO CIVIL: 20,00 M³ X R$ 71,50 = R$ 1.430,00.

"VALOR APROXIMADO DOS TRIBUTOS: R$ 29.076,87".

CODIGO DA ATIVIDADE/SERVIÇO

709 / 0 / 381220008 -

INFORMAÇÕES PARA SERVIÇOS DE CONSTRUÇÃO CIVIL

CÓDIGO DA OBRA		ART DA OBRA	

TRIBUTOS FEDERAIS

PIS	1.157,38	COFINS	5.341,74	INSS	19.586,38	CSLL	1.780,58	IRRF	8.546,78

VALORES DO PRESTADOR		INFORMAÇÕES DA OPERAÇÃO	CÁLCULO DO ISS	
Valor dos Serviços	178.058,00	Natureza da Operação	Valor dos Serviços	178.058,00
(-) Desconto Incondicionado	0,00	**Tributada Fora do Município**	(-) Deduções Legais	0,00
(-) Desconto condicionado	0,00	Regime Especial de Tributação	(-) Desconto Incondicionado	0,00
(-) Retenções Federais	36.412,86	**0-Nenhum**	Base de Cálculo	178.058,00
Outras Retenções	0,00	Código de Validação/Link	(X) Aliquota do ISS	5,0000 %
(-) ISS Retido	8.902,90	**707848564**	ISS a Reter	(X)Sim ( ) Não
(=) Valor Líquido	169.155,10	http://www.eusebio.ce.gov.br/	(=) Valor do ISS	8.902,90

INFORMAÇÕES ADICIONAIS

OUTRAS INFORMAÇÕES

Tabela II com Vigência 01/01/2006

Hora da emissão:

Impressa em: 18/04/18 11:52

SESAU-TO
Proc.:
Fls nº 1737
Visto

EUSÉBIO	**ESTADO DO CEARA** **PREFEITURA MUNICIPAL DE EUSÉBIO** **SECRETARIA DE FINANÇAS E PLANEJAMENTO**	**Nota Nº** **0000010049** **SÉRIE** **ELETRÔNICA**

NOTA FISCAL ELETRÔNICA DE PRESTAÇÃO DE SERVIÇOS

Data de Geração	23/07/2014	Competência	JUL/2014	Nº da NFS-e Substituída	0
Nº do RPS	0	Local da Prestação	EUSÉBIO-CE	Optante do Simples	NÃO

DADOS DO PRESTADOR DO SERVIÇO

Razão Social	LIMP-TUDO SERVIÇOS DE LIMPEZA E CONSERVAÇÃO LTDA.				
Nome Fantasia	LIMP TUDO				
Endereço	RUA ANTONIA SÁ E SILVA, 1404 - TAMATANDUBA 617	Cidade	EUSEBIO		
CPF/CNPJ	03.825.354/0001-63	Insc.Municipal	102011026	Insc. Estadual	0

DADOS DO TOMADOR DO SERVIÇO

Razão Social	EMPRESA BRASILEIRA DE INFRA-ESTRUTURA AEROPORTUARI	E-mail			
Endereço	AV. SENADOR CARLOS JEREISSATI, 3000 SERRINHA 60741900 FORTALEZA-CE				
CPF/CNPJ	00.352.294/0010-01	Insc. Municipal	0	Insc. Estadual	

DESCRIÇÃO DOS SERVIÇOS

EXECUÇÃO DE SERVIÇOS EM ATENDIMENTO À SMS 0432/SF/2014/0160 DE 23/07/2014 (ARP N° 114/ADNE/SBFZ/2013),DE INCINERAÇÃO,TRATAMENTO E DISPOSIÇÃO DESTINAÇÃO FINAL DOS RESÍDUOS SÓLIDOS GERADOS NO AEROPORTO INTERNACIONAL PINTO MARTINS, NO PERÍODO DE 27/04/2014 A 26/05/2014 E 27/05/2014 A 26/06/2014, CONFORME SEGUEM QUANTIDADES:

ITEM 06 - TRATAMENTO DOS RS GRUPOS A e E: 232,20 M³ X R$ 177,74 = R$ 41.271,23.

ITEM 07 - TRATAMENTO DOS RS GRUPO B: 12,30 M³ X R$ 296,00 = R$ 3.640,80.

"VALOR APROXIMADO DOS TRIBUTOS: R$ 5.986,77".

CODIGO DA ATIVIDADE/SERVIÇO

709 / 0 / 382200000 - Tratamento e disposição de resíduos perigosos

INFORMAÇÕES PARA SERVIÇOS DE CONSTRUÇÃO CIVIL

CÓDIGO DA OBRA		ART DA OBRA	

TRIBUTOS FEDERAIS

PIS	291,93	COFINS	1.347,36	INSS	4.940,32	CSLL	449,12	IRRF	2.155,78

VALORES DO PRESTADOR		INFORMAÇÕES DA OPERAÇÃO	CÁLCULO DO ISS	
Valor dos Serviços	44.912,03	Natureza da Operação	Valor dos Serviços	44.912,03
(-) Desconto Incondicionado	0,00	**Tributada Fora do Município**	(-) Deduções Legais	0,00
(-) Desconto condicionado	0,00	Regime Especial de Tributação	(-) Desconto Incondicionado	0,00
(-) Retenções Federais	9.184,51	**0-Nenhum**	Base de Cálculo	44.912,03
Outras Retenções	0,00	Código de Validação/Link	(X) Alíquota do ISS	2,0000 %
(-) ISS Retido	0,00	**572641525**	ISS a Reter	( )Sim (X) Não
(=) Valor Líquido	44.912,03	http://www.eusebio.ce.gov.br/	(=) Valor do ISS	898,24

INFORMAÇÕES ADICIONAIS

OUTRAS INFORMAÇÕES

Tabela II com Vigência 01/01/2006

Hora da emissão:

Impressa em: 18/04/18 11:52

SESAU-TO

Proc.:
Fls nº 1738
Visto

EUSÉBIO	**ESTADO DO CEARA** **PREFEITURA MUNICIPAL DE EUSÉBIO** **SECRETARIA DE FINANÇAS E PLANEJAMENTO**	**Nota Nº** **0000010401** **SÉRIE** **ELETRÔNICA**

NOTA FISCAL ELETRÔNICA DE PRESTAÇÃO DE SERVIÇOS

Data de Geração	05/09/2014	Competência	SET/2014	Nº da NFS-e Substituída	0
Nº do RPS	0	Local da Prestação	EUSÉBIO-CE	Optante do Simples	**NÃO**

DADOS DO PRESTADOR DO SERVIÇO

Razão Social	LIMP-TUDO SERVIÇOS DE LIMPEZA E CONSERVAÇÃO LTDA.				
Nome Fantasia	LIMP TUDO				
Endereço	RUA ANTONIA SÁ E SILVA, 1404 - TAMATANDUBA 617	Cidade	EUSEBIO		
CPF/CNPJ	03.825.354/0001-63	Insc.Municipal	102011026	Insc. Estadual	0

DADOS DO TOMADOR DO SERVIÇO

Razão Social	EMPRESA BRASILEIRA DE INFRA-ESTRUTURA AEROPORTUARI	E-mail			
Endereço	AV. SENADOR CARLOS JEREISSATI, 3000 SERRINHA 60741900 FORTALEZA-CE				
CPF/CNPJ	00.352.294/0010-01	Insc. Municipal	0	Insc. Estadual	

DESCRIÇÃO DOS SERVIÇOS

EXECUÇÃO DE SERVIÇOS EM ATENDIMENTO À SMS 0488-SF/0160/2014 DE 29/08/2014 (ARP N° 114/ADNE/SBFZ/2013), DE TRATAMENTO DOS RESÍDUOS GERADOS NO AEROPORTO INTERNACIONAL PINTO MARTINS, NOS PERÍODOS DE 27/06/2014 A 26/07/2014 E 27/07/2014 A 26/08/2014, CONFORME SEGUINTES QUANTITATIVOS:

TERM 07 - TRATAMENTO E DOS RESÍDUOS DOS GRUPOS A e E (INFECTANTES E PERFUROCORTANTES): 223,30 M³ X R$ 177,74 = R$ 39.689,34.

ITEM 08 - TRATAMENTO DOS RESÍDUOS DO GRUPO B (QUÍMICOS): 11,20 M³ X R$ 296,00 = R$ 3.315,20.

"VALOR APROXIMADO DOS TRIBUTOS: R$ 5.732,51".

CODIGO DA ATIVIDADE/SERVIÇO

709 / 0 / 382200000 - Tratamento e disposição de resíduos perigosos

INFORMAÇÕES PARA SERVIÇOS DE CONSTRUÇÃO CIVIL

CÓDIGO DA OBRA		ART DA OBRA	

TRIBUTOS FEDERAIS

PIS	279,53	COFINS	1.290,14	INSS	4.730,50	CSLL	430,05	IRRF	2.064,22

VALORES DO PRESTADOR		INFORMAÇÕES DA OPERAÇÃO	CÁLCULO DO ISS	
Valor dos Serviços	43.004,55	Natureza da Operação	Valor dos Serviços	43.004,55
(-) Desconto Incondicionado	0,00	**Tributada Fora do Município**	(-) Deduções Legais	0,00
(-) Desconto condicionado	0,00	Regime Especial de Tributação	(-) Desconto Incondicionado	0,00
(-) Retenções Federais	8.794,44	**0-Nenhum**	Base de Cálculo	43.004,55
Outras Retenções	0,00	Código de Validação/Link	(X) Alíquota do ISS	2,0000 %
(-) ISS Retido	0,00	**344220279**	ISS a Reter	( )Sim (X) Não
(=) Valor Líquido	43.004,55	http://www.eusebio.ce.gov.br/	(=) Valor do ISS	860,09

INFORMAÇÕES ADICIONAIS

OUTRAS INFORMAÇÕES

Tabela II com Vigência 01/01/2006

Hora da emissão:

Impressa em: 18/04/18 11:52

SAU-TO
Proc.:
Fls nº 1739

EUSÉBIO	**ESTADO DO CEARA** **PREFEITURA MUNICIPAL DE EUSÉBIO** **SECRETARIA DE FINANÇAS E PLANEJAMENTO**	**Nota Nº** **0000010402** **SÉRIE** **ELETRÔNICA**

NOTA FISCAL ELETRÔNICA DE PRESTAÇÃO DE SERVIÇOS

Data de Geração	05/09/2014	Competência	SET/2014	Nº da NFS-e Substituída	0
Nº do RPS	0	Local da Prestação	EUSÉBIO-CE	Optante do Simples	**NÃO**

DADOS DO PRESTADOR DO SERVIÇO

Razão Social	LIMP-TUDO SERVIÇOS DE LIMPEZA E CONSERVAÇÃO LTDA.				
Nome Fantasia	LIMP TUDO				
Endereço	RUA ANTONIA SÁ E SILVA, 1404 - TAMATANDUBA 617	Cidade	EUSEBIO		
CPF/CNPJ	03.825.354/0001-63	Insc.Municipal	102011026	Insc. Estadual	0

DADOS DO TOMADOR DO SERVIÇO

Razão Social	EMPRESA BRASILEIRA DE INFRA-ESTRUTURA AEROPORTUARI	E-mail			
Endereço	AV. SENADOR CARLOS JEREISSATI, 3000 SERRINHA 60741900 FORTALEZA-CE				
CPF/CNPJ	00.352.294/0010-01	Insc. Municipal	0	Insc. Estadual	

DESCRIÇÃO DOS SERVIÇOS

EXECUÇÃO DE SERVIÇOS EM ATENDIMENTO À SMS 0488-SF/0160/2014 DE 29/08/2014 (ARP N° 114/ADNE/SBFZ/2013), DE COLETA, TRANSPORTE E DESTINAÇÃO FINAL DOS RESÍDUOS GERADOS NO AEROPORTO INTERNACIONAL PINTO MARTINS, NOS PERÍODOS DE 27/06/2014 A 26/07/2014 E 27/07/2014 A 26/08/2014, CONFORME SEGUINTES QUANTITATIVOS:

TERM 01 - COLETA E TRANSPORTE ATÉ O LOCAL DE TRATAMENTO DE RS DOS GRUPOS A e E (INFECTANTES E PERFUROCORTANTES): 223,30 M³ R$ 165,00 = R$ 36.844,50.

ITEM 02 - COLETA E TRANSPORTE DE RESÍDUOS DO GRUPO B (QUÍMICOS): 11,20 M³ X R$ 170,00 = R$ 1.904,00.

ITEM 03 - COLETA E TRANSPORTE DE ÓLEO: 0,60 M³ X R$ 743,33 = R$ R$ 446,00.

ITEM 04 - COLETA, TRANSPORTE E DESTINAÇÃO FINAL DOS RESÍDUOS DO GRUPO D: 3.616,60 M³ X R$ 40,00 = R$ 144.644,00.

ITEM 06 - CONTÊINER PARA REMOÇÃO DE ENTULHOS (RS DA CONSTRUÇÃO CIVIL): 24M³ X R$ 71,50 = R$ 1.716,00.

"VALOR APROXIMADO DOS TRIBUTOS: R$ 30.304,32".

CODIGO DA ATIVIDADE/SERVIÇO

709 / 0 / 381220008 -

INFORMAÇÕES PARA SERVIÇOS DE CONSTRUÇÃO CIVIL

CÓDIGO DA OBRA		ART DA OBRA	

TRIBUTOS FEDERAIS

PIS	1.206,23	COFINS	5.567,24	INSS	20.413,20	CSLL	1.855,75	IRRF	8.907,58

VALORES DO PRESTADOR		INFORMAÇÕES DA OPERAÇÃO	CÁLCULO DO ISS	
Valor dos Serviços	185.574,50	Natureza da Operação	Valor dos Serviços	185.574,50
(-) Desconto Incondicionado	0,00	**Tributada Fora do Município**	(-) Deduções Legais	0,00
(-) Desconto condicionado	0,00	Regime Especial de Tributação	(-) Desconto Incondicionado	0,00
(-) Retenções Federais	37.950,00	**0-Nenhum**	Base de Cálculo	185.574,50
Outras Retenções	0,00	Código de Validação/Link	(X) Alíquota do ISS	5,0000 %
(-) ISS Retido	9.278,73	**092183949**	ISS a Reter	(X)Sim ( ) Não
(=) Valor Líquido	176.295,77	http://www.eusebio.ce.gov.br/	(=) Valor do ISS	9.278,73

INFORMAÇÕES ADICIONAIS

OUTRAS INFORMAÇÕES

Tabela II com Vigência 01/01/2006

Impressa em: 18/04/18 11:52 Hora da emissão:

SFSAD-TO

Proc.:

Fls nº. 1240

Visto

SESAU-TO

Proc.: _____
Fls nº 1241
Visto

ESTADO DO CEARA
PREFEITURA MUNICIPAL DE EUSÉBIO
SECRETARIA DE FINANÇAS E PLANEJAMENTO

Nota Nº 0000010602
SÉRIE ELETRÔNICA

NOTA FISCAL ELETRÔNICA DE PRESTAÇÃO DE SERVIÇOS

Data de Geração	06/10/2014	Competência	OUT/2014	Nº da NFS-e Substituída	0
Nº do RPS	0	Local da Prestação	EUSÉBIO-CE	Optante do Simples	NÃO

DADOS DO PRESTADOR DO SERVIÇO

Razão Social	LIMP-TUDO SERVIÇOS DE LIMPEZA E CONSERVAÇÃO LTDA.					
Nome Fantasia	LIMP TUDO					
Endereço	RUA ANTONIA SÁ E SILVA, 1404 - TAMATANDUBA 617	Cidade	EUSEBIO			
CPF/CNPJ	03.825.354/0001-63	Insc.Municipal	102011026	Insc. Estadual	0	

DADOS DO TOMADOR DO SERVIÇO

Razão Social	EMPRESA BRASILEIRA DE INFRA-ESTRUTURA AEROPORTUARI	E-mail			
Endereço	AV. SENADOR CARLOS JEREISSATI, 3000 SERRINHA 60741900 FORTALEZA-CE				
CPF/CNPJ	00.352.294/0010-01	Insc. Municipal	0	Insc. Estadual	

DESCRIÇÃO DOS SERVIÇOS

EXERCUÇÃO DE SERVIÇOS EM ATENDIMENTO À SMS 0488-SF/0160/2014 DE 29/08/2014 (ARP Nº 144/ADNE/SBFZ/2013), DE COLETA, TRANSPORTE E DESTINAÇÃO FINAL DOS RESÍDUOS GERADOS NO AEROPORTO INTERNACIONAL PINTO MARTINS, NO PERÍODO DE 27/08/2014 A 26/09/2014,CONFORME SEGUINTES QUANTITATIVOS:
ITEM 2 - COLETA E TRANSPORTE, ATÉ O LOCAL DE TRATAMENTO, DE RESÍDUOS DO GRUPO B (QUÍMICOS): 5,4 M³ X R$ 170,00 = R$ 918,00.
ITEM 4 - COLETA, TRANSPORTE E DESTINAÇÃO FINAL DE RS GRUPO D: 1.812,85 M³ X R$ 40,00 = R$ 72.514,00.
ITEM 1 - COLETA E TRANSPORTE, ATÉ O LOCAL DE TRATAMENTO, DE RS DOS GRUPOS A e E (INFECTANTES E PERFUROCORTANTES): 112,10 M³ X R$ 165,00 = R$ 18.496,50.
ITEM 8 - CONTAINER PARA REMOÇÃO DE ENTULHOS (RS DA CONSTRUÇÃO CIVIL): 12 M³ X R$ 71,50 = R$ 858,00.
"VALOR APROXIMADO DOS TRIBUTOS R$ 15.151,95".

CODIGO DA ATIVIDADE/SERVIÇO

709 / 0 / 381220008 -

INFORMAÇÕES PARA SERVIÇOS DE CONSTRUÇÃO CIVIL

CÓDIGO DA OBRA		ART DA OBRA	

TRIBUTOS FEDERAIS

PIS	603,11	COFINS	2.783,59	INSS	10.206,51	CSLL	927,87	IRRF	4.453,73

VALORES DO PRESTADOR		INFORMAÇÕES DA OPERAÇÃO	CÁLCULO DO ISS	
Valor dos Serviços	92.786,50	Natureza da Operação	Valor dos Serviços	92.786,50
(-) Desconto Incondicionado	0,00	**Tributada Fora do Município**	(-) Deduções Legais	0,00
(-) Desconto condicionado	0,00	Regime Especial de Tributação	(-) Desconto Incondicionado	0,00
(-) Retenções Federais	18.974,81	**0-Nenhum**	Base de Cálculo	92.786,50
Outras Retenções	0,00	Código de Validação/Link	(X) Alíquota do ISS	5,0000 %
(-) ISS Retido	4.639,33	**262026871**	ISS a Reter	(X)Sim ( ) Não
(=) Valor Líquido	88.147,17	http://www.eusebio.ce.gov.br/	(=) Valor do ISS	4.639,33

INFORMAÇÕES ADICIONAIS

OUTRAS INFORMAÇÕES

Tabela II com Vigência 01/01/2006

Impressa em: 18/04/18 11:52 Hora da emissão: SESAU-TO

Proc.:
Fls nº 1942
Visto

SESAU-TO

Proc.: _____

Fls nº 1943

Visto

ESTADO DO CEARA
PREFEITURA MUNICIPAL DE EUSÉBIO
SECRETARIA DE FINANÇAS E PLANEJAMENTO

Nota Nº 0000010603

SÉRIE ELETRÔNICA

NOTA FISCAL ELETRÔNICA DE PRESTAÇÃO DE SERVIÇOS

Data de Geração	06/10/2014	Competência	OUT/2014	Nº da NFS-e Substituída	0
Nº do RPS	0	Local da Prestação	FORTALEZA-CE	Optante do Simples	NÃO

DADOS DO PRESTADOR DO SERVIÇO

Razão Social	LIMP-TUDO SERVIÇOS DE LIMPEZA E CONSERVAÇÃO LTDA.				
Nome Fantasia	LIMP TUDO				
Endereço	RUA ANTONIA SÁ E SILVA, 1404 - TAMATANDUBA 617	Cidade	EUSEBIO		
CPF/CNPJ	03.825.354/0001-63	Insc.Municipal	102011026	Insc. Estadual	0

DADOS DO TOMADOR DO SERVIÇO

Razão Social	EMPRESA BRASILEIRA DE INFRA-ESTRUTURA AEROPORTUARI	E-mail			
Endereço	AV. SENADOR CARLOS JEREISSATI, 3000 SERRINHA 60741900 Fortaleza-CE				
CPF/CNPJ	00.352.294/0010-01	Insc. Municipal	0	Insc. Estadual	

DESCRIÇÃO DOS SERVIÇOS

EXERCUÇÃO DE SERVIÇOS EM ATENDIMENTO Á SMS 0524-SF/0160/2014 DE 24/09/2014 (ARP Nº 144/ADNE/SBFZ/2013), DE COLETA, TRANSPORTE E DESTINAÇÃO FINAL DOS RESÍDUOS GERADOS NO AEROPORTO INTERNACIONAL PINTO MARTINS, NO PERÍODO DE 27/08/2014 A 26/09/2014,CONFORME SEGUINTES QUANTITATIVOS:
ITEM 4 - COLETA, TRANSPORTE E DESTINAÇÃO FINAL DE RS GRUPO D: 118,55 M³ X R$ 40,00 = R$ 4.742,00.

"VALOR APROXIMADO DOS TRIBUTOS R$ 774,37".

CODIGO DA ATIVIDADE/SERVIÇO

709 / 0 / 381220008 -

INFORMAÇÕES PARA SERVIÇOS DE CONSTRUÇÃO CIVIL

CÓDIGO DA OBRA		ART DA OBRA	

TRIBUTOS FEDERAIS

PIS	30,82	COFINS	142,26	INSS	521,62	CSLL	47,42	IRRF	227,62

VALORES DO PRESTADOR		INFORMAÇÕES DA OPERAÇÃO	CÁLCULO DO ISS	
Valor dos Serviços	4.742,00	Natureza da Operação	Valor dos Serviços	4.742,00
(-) Desconto Incondicionado	0,00	**Tributada Fora do Município**	(-) Deduções Legais	0,00
(-) Desconto condicionado	0,00	Regime Especial de Tributação	(-) Desconto Incondicionado	0,00
(-) Retenções Federais	969,74	**0-Nenhum**	Base de Cálculo	4.742,00
Outras Retenções	0,00	Código de Validação/Link	(X) Aliquota do ISS	5,0000 %
(-) ISS Retido	237,10	**616904812**	ISS a Reter	(X)Sim ( ) Não
(=) Valor Líquido	3.535,16	http://www.eusebio.ce.gov.br/	(=) Valor do ISS	237,10

INFORMAÇÕES ADICIONAIS

OUTRAS INFORMAÇÕES

Tabela II com Vigência 01/01/2006

Impressa em: 18/04/18 11:52

Hora da emissão:

SESAU-TO

Proc.:

Fls nº. 1744

ESTADO DO CEARA
PREFEITURA MUNICIPAL DE EUSÉBIO
SECRETARIA DE FINANÇAS E PLANEJAMENTO

Visto

Nota Nº 0000010604

SÉRIE ELETRÔNICA

NOTA FISCAL ELETRÔNICA DE PRESTAÇÃO DE SERVIÇOS

Data de Geração	06/10/2014	Competência	OUT/2014	Nº da NFS-e Substituída	0
Nº do RPS	0	Local da Prestação	EUSÉBIO-CE	Optante do Simples	NÃO

DADOS DO PRESTADOR DO SERVIÇO

Razão Social	LIMP-TUDO SERVIÇOS DE LIMPEZA E CONSERVAÇÃO LTDA.				
Nome Fantasia	LIMP TUDO				
Endereço	RUA ANTONIA SÁ E SILVA, 1404 - TAMATANDUBA 617	Cidade	EUSEBIO		
CPF/CNPJ	03.825.354/0001-63	Insc.Municipal	102011026	Insc. Estadual	0

DADOS DO TOMADOR DO SERVIÇO

Razão Social	EMPRESA BRASILEIRA DE INFRA-ESTRUTURA AEROPORTUARI	E-mail			
Endereço	AV. SENADOR CARLOS JEREISSATI, 3000 SERRINHA 60741900 FORTALEZA-CE				
CPF/CNPJ	00.352.294/0010-01	Insc. Municipal	0	Insc. Estadual	

DESCRIÇÃO DOS SERVIÇOS

EXERCUÇÃO DE SERVIÇOS EM ATENDIMENTO Á SMS 0488-SF/0160/2014 DE 29/08/2014 (ARP N° 144/ADNE/SBFZ/2013), DE TRATAMENTO DOS RESÍDUOS GERADOS NO AEROPORTO INTERNACIONAL PINTO MARTINS, NO PERÍODO DE 27/08/2014 A 26/09/2014,CONFORME SEGUINTES QUANTITATIVOS:

ITEM 6 - TRATAMENTO E DISPOSIÇÃO DOS RESÍDUOS DO GRUPOS A e E (INFECTANTES E PERFUROCORTANTES) 112,10 M³ X R$ 177,74 = R$ 19.924,65.

ITEM 7 - TRATAMENTO E DISPOSIÇÃO DOS RESÍDUOS DO GRUPO B (QUÍMICOS): 5,40 M³ X R$ 296,00 = R$ 1.598,40.

"VALOR APROXIMADO DOS TRIBUTOS R$ 3.514,71".

CODIGO DA ATIVIDADE/SERVIÇO

709 / 0 / 382200000 - Tratamento e disposição de resíduos perigosos

INFORMAÇÕES PARA SERVIÇOS DE CONSTRUÇÃO CIVIL

CÓDIGO DA OBRA		ART DA OBRA	

TRIBUTOS FEDERAIS

PIS	139,90	COFINS	645,69	INSS	2.367,54	CSLL	215,23	IRRF	1.033,11

VALORES DO PRESTADOR		INFORMAÇÕES DA OPERAÇÃO		CÁLCULO DO ISS	
Valor dos Serviços	21.523,05	Natureza da Operação		Valor dos Serviços	21.523,05
(-) Desconto Incondicionado	0,00	**Tributada Fora do Município**		(-) Deduções Legais	0,00
(-) Desconto condicionado	0,00	Regime Especial de Tributação		(-) Desconto Incondicionado	0,00
(-) Retenções Federais	4.401,47	**0-Nenhum**		Base de Cálculo	21.523,05
Outras Retenções	0,00	Código de Validação/Link		(X) Alíquota do ISS	2,0000 %
(-) ISS Retido	0,00	**839909045**		ISS a Reter	( )Sim (X) Não
(=) Valor Líquido	21.523,05	http://www.eusebio.ce.gov.br/		(=) Valor do ISS	430,46

INFORMAÇÕES ADICIONAIS

OUTRAS INFORMAÇÕES

Tabela II com Vigência 01/01/2006

Impressa em: 18/04/18 11:53

Hora da emissão:

SF SAU-TO

Proc.:

Fls nº. 1745

Visto

EUSÉBIO	**ESTADO DO CEARA** **PREFEITURA MUNICIPAL DE EUSÉBIO** **SECRETARIA DE FINANÇAS E PLANEJAMENTO**	**Nota Nº** **0000010842** **SÉRIE** **ELETRÔNICA**

NOTA FISCAL ELETRÔNICA DE PRESTAÇÃO DE SERVIÇOS

Data de Geração	12/11/2014	Competência	NOV/2014	Nº da NFS-e Substituída	0
Nº do RPS	0	Local da Prestação	FORTALEZA-CE	Optante do Simples	NÃO

DADOS DO PRESTADOR DO SERVIÇO

Razão Social	LIMP-TUDO SERVIÇOS DE LIMPEZA E CONSERVAÇÃO LTDA.				
Nome Fantasia	LIMP TUDO				
Endereço	RUA ANTONIA SÁ E SILVA, 1404 - TAMATANDUBA 617	Cidade	EUSEBIO		
CPF/CNPJ	03.825.354/0001-63	Insc.Municipal	102011026	Insc. Estadual	0

DADOS DO TOMADOR DO SERVIÇO

Razão Social	EMPRESA BRASILEIRA DE INFRA-ESTRUTURA AEROPORTUARI	E-mail			
Endereço	AV. SENADOR CARLOS JEREISSATI, 3000 SERRINHA 60741900 Fortaleza-CE				
CPF/CNPJ	00.352.294/0010-01	Insc. Municipal	0	Insc. Estadual	

DESCRIÇÃO DOS SERVIÇOS

EXECUÇÃO DE SERVIÇOS EM ATENDIMENTO Á SMS 734/SF/0160/2013 DE 28/10/2013 (ARP N°114/ADNE/SBFZ/2013), DE COLETA, TRANSPORTE E DESTINAÇÃO FINAL DOS RESÍDUOS SOLIDOS GERADOS NO AEROPORTO INTERNACIONAL PINTO MARTINS, NO PERÍODO DE 27/09/2014 A 26/10/2014, CONFORME SEGUINTES QUANTITATIVOS:
ITEM 03 ¿ COLETA E DESTINAÇÃO FINAL DE OLEO USADO: 0,5M³ X R$ 743,33 = R$ 371,67
¿ VALOR APROXIMADO DOS TRIBUTOS: R$ 60,69.

CODIGO DA ATIVIDADE/SERVIÇO

709 / 0 / 381220008 -

INFORMAÇÕES PARA SERVIÇOS DE CONSTRUÇÃO CIVIL

CÓDIGO DA OBRA		ART DA OBRA	

TRIBUTOS FEDERAIS

PIS	2,42	COFINS	11,15	INSS	40,88	CSLL	3,72	IRRF	17,84

VALORES DO PRESTADOR		INFORMAÇÕES DA OPERAÇÃO	CÁLCULO DO ISS	
Valor dos Serviços	371,67	Natureza da Operação	Valor dos Serviços	371,67
(-) Desconto Incondicionado	0,00	**Tributada Fora do Município**	(-) Deduções Legais	0,00
(-) Desconto condicionado	0,00	Regime Especial de Tributação	(-) Desconto Incondicionado	0,00
(-) Retenções Federais	76,01	**0-Nenhum**	Base de Cálculo	371,67
Outras Retenções	0,00	Código de Validação/Link	(X) Aliquota do ISS	5,0000 %
(-) ISS Retido	18,58	**998466586**	ISS a Reter	(X)Sim ( ) Não
(=) Valor Líquido	277,08	http://www.eusebio.ce.gov.br/	(=) Valor do ISS	18,58

INFORMAÇÕES ADICIONAIS

OUTRAS INFORMAÇÕES

Tabela II com Vigência 01/01/2006

Hora da emissão:

Impressa em: 18/04/18 11:58

SFSAC-TO

Proc. _____

Fls. nº 1746

EUSÉBIO	**ESTADO DO CEARA** **PREFEITURA MUNICIPAL DE EUSÉBIO** **SECRETARIA DE FINANÇAS E PLANEJAMENTO**	**Nota Nº** **0000010846** **SÉRIE** **ELETRÔNICA**

NOTA FISCAL ELETRÔNICA DE PRESTAÇÃO DE SERVIÇOS

Data de Geração	13/11/2014	Competência	NOV/2014	Nº da NFS-e Substituída	0
Nº do RPS	0	Local da Prestação	EUSÉBIO-CE	Optante do Simples	NÃO

DADOS DO PRESTADOR DO SERVIÇO

Razão Social	LIMP-TUDO SERVIÇOS DE LIMPEZA E CONSERVAÇÃO LTDA.				
Nome Fantasia	LIMP TUDO				
Endereço	RUA ANTONIA SÁ E SILVA, 1404 - TAMATANDUBA 617	Cidade	EUSEBIO		
CPF/CNPJ	03.825.354/0001-63	Insc.Municipal	102011026	Insc. Estadual	0

DADOS DO TOMADOR DO SERVIÇO

Razão Social	EMPRESA BRASILEIRA DE INFRA-ESTRUTURA AEROPORTUARI	E-mail			
Endereço	AV. SENADOR CARLOS JEREISSATI, 3000 SERRINHA 60741900 FORTALEZA-CE				
CPF/CNPJ	00.352.294/0010-01	Insc. Municipal	0	Insc. Estadual	

DESCRIÇÃO DOS SERVIÇOS

Execução de serviços em atendimento à SMS 0488/SF/0160/2014 de 29/08/2014 (ARP Nº 114/ADNE/SBFZ/2013), de coleta, transporte e destinação final dos resíduos sólidos gerados no Aeroporto Internacional Pinto Martins, no período de 27/09/2014 a 26/10/2014, conforme seguem quantidades:

Item 01 ¿ Coleta e transporte de RS Grupos A e E: 7,9 m³ x R$ 165,00 = R$1.303,50

Item 2.1 ¿ Coleta e transporte de RS Grupo B: 1,6 m³ X R$ 170 = R$ 272,00

* VALOR APROXIMADO DOS TRIBUTOS: R$ 257,28

CODIGO DA ATIVIDADE/SERVIÇO

709 / 0 / 381220008 -

INFORMAÇÕES PARA SERVIÇOS DE CONSTRUÇÃO CIVIL

CÓDIGO DA OBRA		ART DA OBRA	

TRIBUTOS FEDERAIS

PIS	10,24	COFINS	47,26	INSS	173,31	CSLL	15,76	IRRF	75,62

VALORES DO PRESTADOR		INFORMAÇÕES DA OPERAÇÃO	CÁLCULO DO ISS	
Valor dos Serviços	1.575,50	Natureza da Operação	Valor dos Serviços	1.575,50
(-) Desconto Incondicionado	0,00	**Tributada Fora do Município**	(-) Deduções Legais	0,00
(-) Desconto condicionado	0,00	Regime Especial de Tributação	(-) Desconto Incondicionado	0,00
(-) Retenções Federais	322,19	**0-Nenhum**	Base de Cálculo	1.575,50
Outras Retenções	0,00	Código de Validação/Link	(X) Alíquota do ISS	5,0000 %
(-) ISS Retido	78,78	**506688581**	ISS a Reter	(X)Sim ( ) Não
(=) Valor Líquido	1.496,72	http://www.eusebio.ce.gov.br/	(=) Valor do ISS	78,78

INFORMAÇÕES ADICIONAIS

OUTRAS INFORMAÇÕES

Tabela II com Vigência 01/01/2006

Hora da emissão:

Impressa em: 18/04/18 11:58

SF SAU-TO

Proc.:

Fls nº 1947

Visto

EUSEBIO	**ESTADO DO CEARA** **PREFEITURA MUNICIPAL DE EUSÉBIO** **SECRETARIA DE FINANÇAS E PLANEJAMENTO**	**Nota Nº** **0000010847** **SÉRIE** **ELETRÔNICA**

NOTA FISCAL ELETRÔNICA DE PRESTAÇÃO DE SERVIÇOS

Data de Geração	13/11/2014	Competência	NOV/2014	Nº da NFS-e Substituída	0
Nº do RPS	0	Local da Prestação	EUSÉBIO-CE	Optante do Simples	NÃO

DADOS DO PRESTADOR DO SERVIÇO

Razão Social	LIMP-TUDO SERVIÇOS DE LIMPEZA E CONSERVAÇÃO LTDA.				
Nome Fantasia	LIMP TUDO				
Endereço	RUA ANTONIA SÁ E SILVA, 1404 - TAMATANDUBA 617	Cidade	EUSEBIO		
CPF/CNPJ	03.825.354/0001-63	Insc.Municipal	102011026	Insc. Estadual	0

DADOS DO TOMADOR DO SERVIÇO

Razão Social	EMPRESA BRASILEIRA DE INFRA-ESTRUTURA AEROPORTUARI	E-mail			
Endereço	AV. SENADOR CARLOS JEREISSATI, 3000 SERRINHA 60741900 FORTALEZA-CE				
CPF/CNPJ	00.352.294/0010-01	Insc. Municipal	0	Insc. Estadual	

DESCRIÇÃO DOS SERVIÇOS

Execução de serviços em atendimento à SMS 0488/SF/0160/2014 de 29/08/2014 (ARP Nº 114/ADNE/SBFZ/2013), de coleta, transporte e destinação final dos resíduos sólidos gerados no Aeroporto Internacional Pinto Martins, no período de 27/09/2014 a 26/10/2014, conforme seguem quantidades:

Item 06 ¿ Tratamento dos RS Grupos A e E: 7,8 m³ x R$ 177,74 = R$ 1.386,37

Item 07 ¿ Tratamento dos RS Grupo B: 1,6 m³ x R$ 296,00 = R$ 473,60

* VALOR APROXIMADO DOS TRIBUTOS: R$ 303,73.

CODIGO DA ATIVIDADE/SERVIÇO

709 / 0 / 382200000 - Tratamento e disposição de resíduos perigosos

INFORMAÇÕES PARA SERVIÇOS DE CONSTRUÇÃO CIVIL

CÓDIGO DA OBRA		ART DA OBRA	

TRIBUTOS FEDERAIS

PIS	12,09	COFINS	55,80	INSS	204,60	CSLL	18,60	IRRF	89,28

VALORES DO PRESTADOR		INFORMAÇÕES DA OPERAÇÃO	CÁLCULO DO ISS	
Valor dos Serviços	1.859,97	Natureza da Operação	Valor dos Serviços	1.859,97
(-) Desconto Incondicionado	0,00	**Tributada Fora do Município**	(-) Deduções Legais	0,00
(-) Desconto condicionado	0,00	Regime Especial de Tributação	(-) Desconto Incondicionado	0,00
(-) Retenções Federais	380,37	**0-Nenhum**	Base de Cálculo	1.859,97
Outras Retenções	0,00	Código de Validação/Link	(X) Alíquota do ISS	2,0000 %
(-) ISS Retido	0,00	**999543768**	ISS a Reter	( )Sim (X) Não
(=) Valor Líquido	1.859,97	http://www.eusebio.ce.gov.br/	(=) Valor do ISS	37,20

INFORMAÇÕES ADICIONAIS

OUTRAS INFORMAÇÕES

Tabela II com Vigência 01/01/2006

Hora da emissão:

Impressa em: 18/04/18 11:58

SESAU-TO
Proc.:
Fls nº 1749
Visto

EUSÉBIO	ESTADO DO CEARA PREFEITURA MUNICIPAL DE EUSÉBIO SECRETARIA DE FINANÇAS E PLANEJAMENTO	Nota Nº 0000010848 SÉRIE ELETRÔNICA

NOTA FISCAL ELETRÔNICA DE PRESTAÇÃO DE SERVIÇOS

Data de Geração	13/11/2014	Competência	NOV/2014	Nº da NFS-e Substituída	0
Nº do RPS	0	Local da Prestação	EUSÉBIO-CE	Optante do Simples	NÃO

DADOS DO PRESTADOR DO SERVIÇO

Razão Social	LIMP-TUDO SERVIÇOS DE LIMPEZA E CONSERVAÇÃO LTDA.				
Nome Fantasia	LIMP TUDO				
Endereço	RUA ANTONIA SÁ E SILVA, 1404 - TAMATANDUBA 617	Cidade	EUSEBIO		
CPF/CNPJ	03.825.354/0001-63	Insc.Municipal	102011026	Insc. Estadual	0

DADOS DO TOMADOR DO SERVIÇO

Razão Social	EMPRESA BRASILEIRA DE INFRA-ESTRUTURA AEROPORTUARI	E-mail			
Endereço	AV. SENADOR CARLOS JEREISSATI, 3000 SERRINHA 60741900 FORTALEZA-CE				
CPF/CNPJ	00.352.294/0010-01	Insc. Municipal	0	Insc. Estadual	

DESCRIÇÃO DOS SERVIÇOS

Execução de serviços em atendimento à SMS 0524/SF/0160/2014 de 24/09/2014 (ARP Nº 114/ADNE/SBFZ/2013), de coleta, transporte e destinação final dos resíduos sólidos gerados no Aeroporto Internacional Pinto Martins, no período de 27/09/2014 a 26/10/2014, conforme seguem quantidades:

Item 01 ¿ Coleta e transporte de RS Grupos A e E: 102 m³ x R$ 165,00 = R$ 16.830,00
Item 2.1 ¿ Coleta e transporte de RS Grupo B: 5,0 m³ X R$ 170 = R$ 850,00
Item 3.1 ¿ Coleta e destinação final RS Grupo D: 1786,4 x 40,00 = R$ 71.456,00

* VALOR APROXIMADO DOS TRIBUTOS: R$ 14.555,91.

CODIGO DA ATIVIDADE/SERVIÇO

709 / 0 / 381220008 -

INFORMAÇÕES PARA SERVIÇOS DE CONSTRUÇÃO CIVIL

CÓDIGO DA OBRA		ART DA OBRA	

TRIBUTOS FEDERAIS

PIS	579,38	COFINS	2.674,08	INSS	9.804,96	CSLL	891,36	IRRF	4.278,53

VALORES DO PRESTADOR		INFORMAÇÕES DA OPERAÇÃO	CÁLCULO DO ISS	
Valor dos Serviços	89.136,00	Natureza da Operação	Valor dos Serviços	89.136,00
(-) Desconto Incondicionado	0,00	**Tributada Fora do Município**	(-) Deduções Legais	0,00
(-) Desconto condicionado	0,00	Regime Especial de Tributação	(-) Desconto Incondicionado	0,00
(-) Retenções Federais	18.228,31	**0-Nenhum**	Base de Cálculo	89.136,00
Outras Retenções	0,00	Código de Validação/Link	(X) Alíquota do ISS	5,0000 %
(-) ISS Retido	4.456,80	**314326515**	ISS a Reter	(X)Sim ( ) Não
(=) Valor Líquido	84.679,20	http://www.eusebio.ce.gov.br/	(=) Valor do ISS	4.456,80

INFORMAÇÕES ADICIONAIS

OUTRAS INFORMAÇÕES

Tabela II com Vigência 01/01/2006

Hora da emissão:

Impressa em: 18/04/18 11:58

SESAU-TO

Proc.:

Fls nº. 1749

Visto

EUSÉBIO	**ESTADO DO CEARA** **PREFEITURA MUNICIPAL DE EUSÉBIO** **SECRETARIA DE FINANÇAS E PLANEJAMENTO**	**Nota Nº** **0000010849** **SÉRIE** **ELETRÔNICA**

NOTA FISCAL ELETRÔNICA DE PRESTAÇÃO DE SERVIÇOS

Data de Geração	13/11/2014	Competência	NOV/2014	Nº da NFS-e Substituída	0
Nº do RPS	0	Local da Prestação	EUSÉBIO-CE	Optante do Simples	NÃO

DADOS DO PRESTADOR DO SERVIÇO

Razão Social	LIMP-TUDO SERVIÇOS DE LIMPEZA E CONSERVAÇÃO LTDA.				
Nome Fantasia	LIMP TUDO				
Endereço	RUA ANTONIA SÁ E SILVA, 1404 - TAMATANDUBA 617	Cidade	EUSEBIO		
CPF/CNPJ	03.825.354/0001-63	Insc.Municipal	102011026	Insc. Estadual	0

DADOS DO TOMADOR DO SERVIÇO

Razão Social	EMPRESA BRASILEIRA DE INFRA-ESTRUTURA AEROPORTUARI	E-mail			
Endereço	AV. SENADOR CARLOS JEREISSATI, 3000 SERRINHA 60741900 FORTALEZA-CE				
CPF/CNPJ	00.352.294/0010-01	Insc. Municipal	0	Insc. Estadual	

DESCRIÇÃO DOS SERVIÇOS

Execução de serviços em atendimento à, SMS 0524/SF/0160/2014 de 24/09/2014 (ARP Nº 114/ADNE/SBFZ/2013) de coleta, transporte e destinação final dos resíduos sólidos gerados no Aeroporto Internacional Pinto Martins, no período de 27/09/2014 a 26/10/2014, conforme seguem quantidades:

Item 06 ¿ Tratamento dos RS Grupos A e E:102,1m³ x R$ 177,74 = R$ 18.147,25

Item 07 ¿ Tratamento dos RS Grupo B: 5 m³ x R$ 296,00 = R$ 1.480,00

* VALOR APROXIMADO DOS TRIBUTOS: R$ 3205,13.

CODIGO DA ATIVIDADE/SERVIÇO

709 / 0 / 382200000 - Tratamento e disposição de resíduos perigosos

INFORMAÇÕES PARA SERVIÇOS DE CONSTRUÇÃO CIVIL

CÓDIGO DA OBRA		ART DA OBRA	

TRIBUTOS FEDERAIS

PIS	127,58	COFINS	588,82	INSS	2.159,00	CSLL	196,27	IRRF	942,11

VALORES DO PRESTADOR		INFORMAÇÕES DA OPERAÇÃO	CÁLCULO DO ISS	
Valor dos Serviços	19.627,25	Natureza da Operação	Valor dos Serviços	19.627,25
(-) Desconto Incondicionado	0,00	**Tributada Fora do Município**	(-) Deduções Legais	0,00
(-) Desconto condicionado	0,00	Regime Especial de Tributação	(-) Desconto Incondicionado	0,00
(-) Retenções Federais	4.013,78	**0-Nenhum**	Base de Cálculo	19.627,25
Outras Retenções	0,00	Código de Validação/Link	(X) Aliquota do ISS	2,0000 %
(-) ISS Retido	0,00	**429350830**	ISS a Reter	( )Sim (X) Não
(=) Valor Líquido	19.627,25	http://www.eusebio.ce.gov.br/	(=) Valor do ISS	392,55

INFORMAÇÕES ADICIONAIS

OUTRAS INFORMAÇÕES

Tabela II com Vigência 01/01/2006

Hora da emissão:

Impressa em: 18/04/18 11:58

SEFAZ-TO

Proc.:

Fls nº. 420

Visto

ESTADO DO CEARA
PREFEITURA MUNICIPAL DE EUSÉBIO
SECRETARIA DE FINANÇAS E PLANEJAMENTO

Nota Nº 0000011118

SÉRIE ELETRÔNICA

NOTA FISCAL ELETRÔNICA DE PRESTAÇÃO DE SERVIÇOS

Data de Geração	15/12/2014	Competência	DEZ/2014	Nº da NFS-e Substituída	0
Nº do RPS	0	Local da Prestação	FORTALEZA-CE	Optante do Simples	NÃO

DADOS DO PRESTADOR DO SERVIÇO

Razão Social	LIMP-TUDO SERVIÇOS DE LIMPEZA E CONSERVAÇÃO LTDA.				
Nome Fantasia	LIMP TUDO				
Endereço	RUA ANTONIA SÁ E SILVA, 1404 - TAMATANDUBA 617	Cidade	EUSEBIO		
CPF/CNPJ	03.825.354/0001-63	Insc.Municipal	102011026	Insc. Estadual	0

DADOS DO TOMADOR DO SERVIÇO

Razão Social	EMPRESA BRASILEIRA DE INFRA-ESTRUTURA AEROPORTUARI	E-mail			
Endereço	AV. SENADOR CARLOS JEREISSATI, 3000 SERRINHA 60741900 Fortaleza-CE				
CPF/CNPJ	00.352.294/0010-01	Insc. Municipal	0	Insc. Estadual	

DESCRIÇÃO DOS SERVIÇOS

EXECUÇÃO DE SERVIÇOS EM ATENDIMENTO Á SMS 0488-SF/0160/2014 DE 29/08/2014 (ARP Nº 114/ADNE/SBFZ/2013), DE COLETA, TRANSPORTE E DESTINAÇÃO FINAL DOS RESÍDUOS GERADOS NO AEROPORTO INTERNACIONAL PINTO MARTINS, NOS PERÍODOS DE 27/10/14 A 26/11/14, CONFORME SEGUINTES QUANTITATIVOS:
1 ITEM 06 - CONTÊINER PARA REMOÇÃO DE ENTULHOS (RS DA CONSTRUÇÃO CIVIL): 4,0 M³ X R$ 71,50.
"VALOR APROXIMADO DOS TRIBUTOS: R$ 46,73".

CÓDIGO DA ATIVIDADE/SERVIÇO

709 / 0 / 381140000 - Coleta de resíduos não-perigosos

INFORMAÇÕES PARA SERVIÇOS DE CONSTRUÇÃO CIVIL

CÓDIGO DA OBRA		ART DA OBRA	

TRIBUTOS FEDERAIS

PIS	1,86	COFINS	8,58	INSS	31,46	CSLL	2,86	IRRF	13,73

VALORES DO PRESTADOR		INFORMAÇÕES DA OPERAÇÃO	CÁLCULO DO ISS	
Valor dos Serviços	286,00	Natureza da Operação	Valor dos Serviços	286,00
(-) Desconto Incondicionado	0,00	**Tributada Fora do Município**	(-) Deduções Legais	0,00
(-) Desconto condicionado	0,00	Regime Especial de Tributação	(-) Desconto Incondicionado	0,00
(-) Retenções Federais	58,49	**0-Nenhum**	Base de Cálculo	286,00
Outras Retenções	0,00	Código de Validação/Link	(X) Aliquota do ISS	5,0000 %
(-) ISS Retido	14,30	**451205077**	ISS a Reter	(X)Sim ( ) Não
(=) Valor Líquido	213,21	http://www.eusebio.ce.gov.br/	(=) Valor do ISS	14,30

INFORMAÇÕES ADICIONAIS

OUTRAS INFORMAÇÕES

Tabela II com Vigência 01/01/2006

Hora da emissão:

Impressa em: 18/04/18 11:58

EUSÉBIO	**ESTADO DO CEARA** **PREFEITURA MUNICIPAL DE EUSÉBIO** **SECRETARIA DE FINANÇAS E PLANEJAMENTO**	**Nota Nº** **0000011120** **SÉRIE** **ELETRÔNICA**

NOTA FISCAL ELETRÔNICA DE PRESTAÇÃO DE SERVIÇOS

Data de Geração	15/12/2014	Competência	DEZ/2014	Nº da NFS-e Substituída	0
Nº do RPS	0	Local da Prestação	EUSÉBIO-CE	Optante do Simples	NÃO

DADOS DO PRESTADOR DO SERVIÇO

Razão Social	LIMP-TUDO SERVIÇOS DE LIMPEZA E CONSERVAÇÃO LTDA.				
Nome Fantasia	LIMP TUDO				
Endereço	RUA ANTONIA SÁ E SILVA, 1404 - TAMATANDUBA 617	Cidade	EUSEBIO		
CPF/CNPJ	03.825.354/0001-63	Insc.Municipal	102011026	Insc. Estadual	0

DADOS DO TOMADOR DO SERVIÇO

Razão Social	EMPRESA BRASILEIRA DE INFRA-ESTRUTURA AEROPORTUARI	E-mail			
Endereço	AV. SENADOR CARLOS JEREISSATI, 3000 SERRINHA 60741900 FORTALEZA-CE				
CPF/CNPJ	00.352.294/0010-01	Insc. Municipal	0	Insc. Estadual	

DESCRIÇÃO DOS SERVIÇOS

EXECUÇÃO DE SERVIÇOS EM ATENDIMENTO Á SMS 0524-SF/0160/2014 DE 29/09/2014 (ARP N° 114/ADNE/SBFZ/2013), DE TRATAMENTO DOS RESÍDUOS GERADOS NO AEROPORTO INTERNACIONAL PINTO MARTINS, NOS PERÍODOS DE 27/10/14 A 26/11/14, CONFORME SEGUINTES QUANTITATIVOS:

ITEM 07 - TRATAMENTO E DISPOSIÇÃO FINAL DOS GRUPOS A e E: (INFECTANTES E PERFUROCORTANTES): 112,80 M³ X R$ 177,74 = R$ 20.049,07.

ITEM 08 - TRATAMENTO E DISPOSIÇÃO FINAL DOS RESÍDUOS DO GRUPO B (QUÍMICOS): 7,0 M³ X R$ 296,00 = R$ 2.072,00.

"VALOR APROXIMADO DOS TRIBUTOS: R$ 2.948,74".

CODIGO DA ATIVIDADE/SERVIÇO

709 / 0 / 382200000 - Tratamento e disposição de resíduos perigosos

INFORMAÇÕES PARA SERVIÇOS DE CONSTRUÇÃO CIVIL

CÓDIGO DA OBRA		ART DA OBRA	

TRIBUTOS FEDERAIS

PIS	143,79	COFINS	663,63	INSS	2.433,32	CSLL	221,21	IRRF	1.061,81

VALORES DO PRESTADOR		INFORMAÇÕES DA OPERAÇÃO	CÁLCULO DO ISS	
Valor dos Serviços	22.121,07	Natureza da Operação	Valor dos Serviços	22.121,07
(-) Desconto Incondicionado	0,00	**Tributada Fora do Município**	(-) Deduções Legais	0,00
(-) Desconto condicionado	0,00	Regime Especial de Tributação	(-) Desconto Incondicionado	0,00
(-) Retenções Federais	4.523,76	**0-Nenhum**	Base de Cálculo	22.121,07
Outras Retenções	0,00	Código de Validação/Link	(X) Alíquota do ISS	2,0000 %
(-) ISS Retido	0,00	**941168223**	ISS a Reter	( )Sim (X) Não
(=) Valor Líquido	22.121,07	http://www.eusebio.ce.gov.br/	(=) Valor do ISS	442,42

INFORMAÇÕES ADICIONAIS

OUTRAS INFORMAÇÕES

Tabela II com Vigência 01/01/2006

Hora da emissão:

Impressa em: 18/04/18 11:58

SEFAZ-TO

Proc.: 1752

Fls nº: 21

Visto

EUSÉBIO	**ESTADO DO CEARA** **PREFEITURA MUNICIPAL DE EUSÉBIO** **SECRETARIA DE FINANÇAS E PLANEJAMENTO**	**Nota Nº** **0000011149** **SÉRIE** **ELETRÔNICA**

NOTA FISCAL ELETRÔNICA DE PRESTAÇÃO DE SERVIÇOS

Data de Geração	17/12/2014	Competência	DEZ/2014	Nº da NFS-e Substituída	0
Nº do RPS	0	Local da Prestação	EUSÉBIO-CE	Optante do Simples	NÃO

DADOS DO PRESTADOR DO SERVIÇO

Razão Social	LIMP-TUDO SERVIÇOS DE LIMPEZA E CONSERVAÇÃO LTDA.				
Nome Fantasia	LIMP TUDO				
Endereço	RUA ANTONIA SÁ E SILVA, 1404 - TAMATANDUBA 617	Cidade	EUSEBIO		
CPF/CNPJ	03.825.354/0001-63	Insc.Municipal	102011026	Insc. Estadual	0

DADOS DO TOMADOR DO SERVIÇO

Razão Social	EMPRESA BRASILEIRA DE INFRA-ESTRUTURA AEROPORTUARI	E-mail			
Endereço	AV. SENADOR CARLOS JEREISSATI, 3000 SERRINHA 60741900 FORTALEZA-CE				
CPF/CNPJ	00.352.294/0010-01	Insc. Municipal	0	Insc. Estadual	

DESCRIÇÃO DOS SERVIÇOS

EXECUÇÃO DE SERVIÇOS EM ATENDIMENTO A SEREM PAGOS POR INDENIZAÇÃO (ARP N° 114/ADNE/SBFZ/2013), DE COLETA, TRANSPORTE E DESTINAÇÃO FINAL DOS RESÍDUOS GERADOS NO AEROPORTO INTERNACIONAL PINTO MARTINS, NOS PERÍODOS DE 27/10/14 A 26/11/14, CONFORME SEGUINTES QUANTITATIVOS:
ITEM 04 - COLETA, TRANSPORTE E DESTINAÇÃO FINAL DOS DE RESÍDUOS DO GRUPO D: 74,15 M³ X R$ 40,00 = R$ 2.966,00.
"VALOR APROXIMADO DOS TRIBUTOS: R$ 484,35".

CODIGO DA ATIVIDADE/SERVIÇO

709 / 0 / 381220008 -

INFORMAÇÕES PARA SERVIÇOS DE CONSTRUÇÃO CIVIL

CÓDIGO DA OBRA		ART DA OBRA	

TRIBUTOS FEDERAIS

PIS	19,28	COFINS	88,98	INSS	326,26	CSLL	29,66	IRRF	142,37

VALORES DO PRESTADOR		INFORMAÇÕES DA OPERAÇÃO		CÁLCULO DO ISS	
Valor dos Serviços	2.966,00	Natureza da Operação		Valor dos Serviços	2.966,00
(-) Desconto Incondicionado	0,00	**Tributada Fora do Município**		(-) Deduções Legais	0,00
(-) Desconto condicionado	0,00	Regime Especial de Tributação		(-) Desconto Incondicionado	0,00
(-) Retenções Federais	606,55	**0-Nenhum**		Base de Cálculo	2.966,00
Outras Retenções	0,00	Código de Validação/Link		(X) Alíquota do ISS	5,0000 %
(-) ISS Retido	148,30	**417697751**		ISS a Reter	(X)Sim ( ) Não
(=) Valor Líquido	2.817,70	http://www.eusebio.ce.gov.br/		(=) Valor do ISS	148,30

INFORMAÇÕES ADICIONAIS

OUTRAS INFORMAÇÕES

Tabela II com Vigência 01/01/2006

Impressa em: 18/04/18 11:58

Hora da emissão:

SESAU-TO
Proc.:
Fls nº 1753
Visto

EUSÉBIO	**ESTADO DO CEARA** **PREFEITURA MUNICIPAL DE EUSÉBIO** **SECRETARIA DE FINANÇAS E PLANEJAMENTO**	**Nota Nº** **0000011159** **SÉRIE** **ELETRÔNICA**

NOTA FISCAL ELETRÔNICA DE PRESTAÇÃO DE SERVIÇOS

Data de Geração	19/12/2014	Competência	DEZ/2014	Nº da NFS-e Substituída	0
Nº do RPS	0	Local da Prestação	EUSÉBIO-CE	Optante do Simples	NÃO

DADOS DO PRESTADOR DO SERVIÇO

Razão Social	LIMP-TUDO SERVIÇOS DE LIMPEZA E CONSERVAÇÃO LTDA.				
Nome Fantasia	LIMP TUDO				
Endereço	RUA ANTONIA SÁ E SILVA, 1404 - TAMATANDUBA 617	Cidade	EUSEBIO		
CPF/CNPJ	03.825.354/0001-63	Insc.Municipal	102011026	Insc. Estadual	0

DADOS DO TOMADOR DO SERVIÇO

Razão Social	EMPRESA BRASILEIRA DE INFRA-ESTRUTURA AEROPORTUARI	E-mail			
Endereço	AV. SENADOR CARLOS JEREISSATI, 3000 SERRINHA 60741900 FORTALEZA-CE				
CPF/CNPJ	00.352.294/0010-01	Insc. Municipal	0	Insc. Estadual	

DESCRIÇÃO DOS SERVIÇOS

EXECUÇÃO DE SERVIÇOS EM ATENDIMENTO Á SMS 0524-SF/0160/2014 DE 29/09/2014 (ARP N° 114/ADNE/SBFZ/2013), DE COLETA, TRANSPORTE E
DESTINAÇÃO FINAL DOS RESÍDUOS GERADOS NO AEROPORTO INTERNACIONAL PINTO MARTINS, NOS PERÍODOS DE 27/10/14 A 26/11/14,
CONFORME SEGUINTES QUANTITATIVOS:
ITEM 01 ¿ COLETA E TRANSPORTE ATE LOCAL DE TRATAMENTO DE RESÍDUOS DO GRUPO A e E (INFECTANTES E PERFUROCORTANTES): 112,8 M³ X R$ 165,00 = R$ 18612,00
ITEM 02 - COLETA E TRANSPORTE DE RESÍDUOS DO GRUPO B (QUÍMICOS): 7,0 M³ X R$ 170,00 = R$ 1.190,00.
ITEM 04 - COLETA, TRANSPORTE E DESTINAÇÃO FINAL DOS DE RESÍDUOS DO GRUPO D: 1.819,05 M³ X R$ 40,00 = R$ 72.762,00.
ITEM 06 - CONTÊINER PARA REMOÇÃO DE ENTULHOS (RS DA CONSTRUÇÃO CIVIL): 16 M³ X R$ 71,50 = R$ 1.144,00.

"VALOR APROXIMADO DOS TRIBUTOS: R$ 15.302,52"

CODIGO DA ATIVIDADE/SERVIÇO

709 / 0 / 381220008 -

INFORMAÇÕES PARA SERVIÇOS DE CONSTRUÇÃO CIVIL

CÓDIGO DA OBRA		ART DA OBRA	

TRIBUTOS FEDERAIS

PIS	609,10	COFINS	2.811,24	INSS	10.307,88	CSLL	937,08	IRRF	4.497,98

VALORES DO PRESTADOR		INFORMAÇÕES DA OPERAÇÃO	CÁLCULO DO ISS	
Valor dos Serviços	93.708,00	Natureza da Operação	Valor dos Serviços	93.708,00
(-) Desconto Incondicionado	0,00	**Tributada Fora do Município**	(-) Deduções Legais	0,00
(-) Desconto condicionado	0,00	Regime Especial de Tributação	(-) Desconto Incondicionado	0,00
(-) Retenções Federais	19.163,28	**0-Nenhum**	Base de Cálculo	93.708,00
Outras Retenções	0,00	Código de Validação/Link	(X) Alíquota do ISS	5,0000 %
(-) ISS Retido	4.685,40	**595631679**	ISS a Reter	(X)Sim ( ) Não
(=) Valor Líquido	89.022,60	http://www.eusebio.ce.gov.br/	(=) Valor do ISS	4.685,40

INFORMAÇÕES ADICIONAIS

OUTRAS INFORMAÇÕES

Tabela II com Vigência 01/01/2006

Impressa em: 18/04/18 11:59 Hora da emissão:

SF SAU-TO

Proc.:

Fls nº 1954

Visto

EMPRESA BRASILEIRA DE INFRA-ESTRUTURA AEROPORTUÁRIA
Superintendência Regional do Nordeste

DEPENDÊNCIA: SRNE – Superintendência Regional do Nordeste
CNPJ: 00.352.294/0160-33
BAIRRO: Imbiribeira MUNICÍPIO: Recife – PE
ENDEREÇO: Av. Mal. Mascarenhas de Moraes, 6211 CEP 51.210-001

Solicitação de Materiais e Serviços – SMS

SMS/EMPENHO N.º: SMS 0063 SF/2013/0160 | NP.:

FORNECEDOR: LIMPTUDO SERVIÇOS DE LIMPEZA E CONSERVAÇÃO LTDA.
ENDEREÇO: Rua Antônio Sá e Silva, 1404, Taquaralto, Paraíso-TO, CEP. 61760-000
telefone: (85) 3260-3494, fax: (85) 3260-0166

CNPJ/CPF: 03.823.354/0001-63
E-MAIL: marialara@hotmail.com

ORÇAMENTO: 0.03.1060035.20116

N.º COMPROMISSO:

CONTA – SUBCONTA:

Solicitamos o fornecimento do material ou a execução do serviço abaixo especificado, respeitadas as condições contidas no Edital do processo PG-e nº 112 ADNE/SBFZ/2012, na ARP nº 066/ADNE/SBFZ/2012, e aceitas em sua proposta.

ITEM	QUANT.	UNID.	ESPECIFICAÇÕES	VALOR UNITÁRIO	VALOR TOTAL
1.1	140	m³	COLETA E TRANSPORTE ATÉ O LOCAL DE TRATAMENTO DE RESÍDUOS DOS GRUPOS A, E, F (HOSPITALARES)	R$ 150,00	R$ 21.000,00
2.1	15	m³	COLETA E TRANSPORTE ATÉ O LOCAL DE TRATAMENTO DE RESÍDUOS DO GRUPO B (QUÍMICOS)	R$ 150,00	R$ 2.250,00
3.2	0,2	m³	COLETA E TRANSPORTE DE ÓLEO LUBRIFICANTE USADO PARA RECICLAGEM	R$ 732,00	R$ 146,40
3.1	1.900	m³	COLETA, TRANSPORTE E DESTINAÇÃO FINAL DOS RESÍDUOS DO GRUPO D	R$ 11,90	R$ 22.610,00
4.1	30	m³	COLETA, TRANSPORTE E DESTINAÇÃO FINAL DOS RESÍDUOS DA CONSTRUÇÃO CIVIL (ENTULHOS)	R$ 70,30	R$ 2.100,00
5.1	280	m³	TRATAMENTO DOS RESÍDUOS DOS GRUPOS A, E, F (HOSPITALARES) INFECTANTES	R$ 200,00	R$ 56.000,00
6.1	25	m³	TRATAMENTO DOS RESÍDUOS DO GRUPO B (QUÍMICOS)	R$ 360,00	R$ 9.000,00
				TOTAL GERAL	R$ 113.106,40

Obs.: Fiscais
1. PRAZO DE PAGAMENTO: 30 (trinta) dias, contados a partir da data de aceitação definitiva do(s) material(is) pela INFRAERO, mediante a apresentação do(s) respectivo(s) documento(s) de cobrança (Nota Fiscal, Fatura/Nota Fiscal Eletrônica - NF-e).
2. PRAZO E LOCAL DE ENTREGA: Os serviços deverão ser executados no Terminal de Passageiros do Aeroporto Internacional Pinto Martins – Fortaleza/CE, conforme item 4 do Termo de Referência.

Recife-PE, 07 de fevereiro de 2013.

Assistente Administrativo – Gestor do Programa

Mark Augusto Lara Pereira
CREA/CE 40528 – CRA/CE 06871
Sócio

NOTAS:
1. **Devolver a 1ª via anexa à nota fiscal ou documento equivalente.**
2. **O pagamento será efetuado somente através de OPB - Ordem de Pagamento Bancária; informar no documento de cobrança: Banco/Nº Agência/Nº C/Corrente**

Visto

Fls. nº 155

Proc.: 0135.SMS-TO

EMPRESA BRASILEIRA DE INFRAESTRUTURA AEROPORTUÁRIA Superintendência Regional do Nordeste	**DEPENDÊNCIA:** SRNE – Superintendência Regional do Nordeste **CNPJ:** 00.352.294/0160-33 **BAIRRO:** Imbiribeira **MUNICÍPIO:** Recife – PE **ENDEREÇO:** Av. Mal. Mascarenhas de Morais, 6211 **CEP:** 51.210-001	**Solicitação de Materiais e Serviços – SMS** **SMS 176/SF/0160/2014** **NP.:**

FORNECEDOR: LIMP TUDO SERVIÇOS DE LIMPEZA E CONSERVAÇÃO LTDA
CNPJ/CPF: 03.825.354/0001-63
ENDEREÇO: Rua Antônio Sá e Silva, n° 1404, Tamatanduba, Eusébio/CE, CEP: 61.760-000
FONE/FAX: (85) 3260-9140/ 3260-9166
E-MAIL: adm@limptudo.com

ORÇAMENTO: 010.311060045.20115-0
N.º COMPROMISSO:
CONTA – SUBCONTA:

Solicitamos a execução dos serviços abaixo especificados, respeitadas as condições contidas na ARP n° 114/ADNE/SBFZ/2013, referente ao Pregão Eletrônico n° 190/ADNE/SBFZ/2013, e aceitas em sua proposta.

ITEM	QUANT.	UNID.	ESPECIFICAÇÕES	VALOR UNITÁRIO	VALOR TOTAL
01	62,6	M³	Coleta e Transporte de Resíduos Infectantes, grupo "A", e Perfurocortantes, grupo "E"	R$ 165,00	R$ 10.329,00
02	6,4	M³	Coleta e Transporte de Resíduos Químicos, grupo "B"	R$ 170,00	R$ 1.088,00
04	672,1	M³	Coleta, Transporte e Destinação Final de RS Grupo "D" (Comuns)	R$ 40,00	R$ 26.884,00
06	62,6	M³	Tratamento de RS dos Grupos "A" (Infectantes) e "E" (Perfurocortantes)	R$ 177,74	R$ 11.126,52
07	1,3	M³	Tratamento de RS do Gupo "B" (Químicos)	R$ 296,00	R$ 384,80

TOTAL: R$ 49.812,32 (quarenta e nove mil, oitocentos e doze reais e trinta e dois centavos).

Obs. Finais:
1. FORMA DE PAGAMENTO: O pagamento será efetuado no 10º (décimo) dia útil, contado a partir da data de aceitação do(s) serviço(s) pela INFRAERO, mediante a apresentação do correspondente documento de cobrança (Nota Fiscal/ Fatura/Nota Fiscal Eletrônica - NF-e).
2. LOCAL E PRAZO DE EXECUÇÃO DOS SERVIÇOS: A prestação dos serviços ocorrerá nos prazos e no local indicados no item 8 do Termo de Referência, anexo II do edital, mediante expedição da Solicitação de Material e Serviços-SMS.

NOTAS:
1. **Devolver a 1ª via anexo à nota fiscal ou documento equivalente.**
2. **O pagamento será efetuado somente através de OPB - Ordem de Pagamento Bancária; informar no documento de cobrança: Banco/Nº Agência/Nº C/Corrente.**

Recife-PE, 12 de março de 2014.

Mark Augusto Lara Pereira
CREA/CE 40528 CRA/CE 06871
Sócio

Assinatura e Carimbo – Gestor do Programa

Visto

SF/SAU-TO
Proc.: 1756
Fls nº

INFRAERO

Solicitação de Material e Serviços - SMS

Empresa Brasileira de Infraestrutura Aeroportuária
Dependência: Aeroporto Internacional Pinto Martins
CNPJ Nº 00.352.294/0010-01
Av. Senador Carlos Jereissati, 3000 – Serrinha
Fortaleza/CE - CEP 60.741-900
Fone: (85) 3392-1000/1074 – Fax: (85) 3392-1106/1132

SOLICITAÇÃO DE MATERIAL E SERVIÇO

SMS Nº 298/2013

ORÇAMENTO

FORNECEDOR

LIMPTUDO SERVIÇOS DE LIMPEZA E CONSERVAÇÃO LTDA CNPJ Nº 03.825.354/0001-63

Nº DO COMPROMISSO

ENDEREÇO

Rua Antonio Sá e Silva, 1404 CEP: 61760-000 – Tamatanduba – Eusebio/CE, Tel: (85) 3260-9140 / Fax: (85) 3260-9166.

CONTA CORRENTE

010 311.06.004-5 20.115-0

Solicitamos o fornecimento do material ou a execução do serviço abaixo especificado, respeitadas as condições contidas no(a) Dispensa de Licitação Convencional nº 0813/ZAF-1/SBFZ 2013 e seus anexos.

ITEM	ESPECIFICAÇÃO	QTD.	UNID	MARCA/ MODELO	VALOR (R$) UNITÁRIO	VALOR (R$) SUBTOTAL
1	SERVIÇO DE TRATAMENTO E DESTINAÇÃO FINAL DE RESÍDUOS SÓLIDOS DOS GRUPOS "A" (INFECTANTES) E "E" (PERFUROCORTANTES).	145	M³	----------	109,00	15.805,00

TOTAL: R$ 15.805,00

Prazo de Execução: A partir do recebimento da Ordem de Serviço até o consumo total do quantitativo de 145m³.

Forma de pagamento: O pagamento será efetuado no 10º (décimo) dia útil, contado a partir da data de aceitação do(s) material(s) pela INFRAERO, mediante a apresentação do correspondente documento de cobrança (Nota Fiscal/ Fatura).

Local de Execução: No Aeroporto Internacional Pinto Martins em Fortaleza/CE, Av. Senador Carlos Jereissati, 3000 – Serrinha em Fortaleza/CE. Fone (85) 3392-1149.

Notas:

1 – Devolver este original anexo à nota fiscal ou documento equivalente.

2. - O pagamento será efetuado somente através de OPB- Ordem de Pagamento Bancária e, em razão da Circular do Banco Central nº 003030, de 14/04/01, os pagamentos serão realizados exclusivamente por meio de depósito eletrônico em conta corrente vinculada ao CPF ou CNPJ, constante do documento fiscal do emitente do orçamento. Informar no documento de cobrança – Banco/Nº, Agência, C. Corrente.

3- A INFRAERO, por estar enquadrada como "Substituto Tributário" efetua retenções de Tributos na fonte e, por essa razão, o valor efetivamente pago (líquido) poderá diferir do valor faturado

Wellington Santos da Silva
Superintendente do Aeroporto
FORTALEZA/CE
13/08/2013

Mark Augusto Lara Pereira
Mark Augusto Lara Pereira
CREA/CE 40528. - CRA/CE 06871
Sócio

VISTO

INFRAERO

INFRAERO — EMPRESA BRASILEIRA DE INFRA-ESTRUTURA AEROPORTUÁRIA Superintendência Regional do Nordeste	DEPENDÊNCIA: SRNE – Superintendência Regional do Nordeste CNPJ: 00 352.294/0160-33 BAIRRO: Imbiribeira MUNICÍPIO: Recife – PE ENDEREÇO: Av. Mal. Mascarenhas de Morais, 6211 CEP. 51.210-001	Solicitação de Materiais e Serviços – SMS SMS/EMPENHO N.º SMS 320 SF/2013/0160 NP.:

FORNECEDOR: LIMPTUDO SERVIÇOS DE LIMPEZA E CONSERVAÇÃO LTDA.
ENDEREÇO: Rua Antônio Sá e Silva, 1404, Tamatanduba, Eusébio-CE, CEP: 61760-000, telefone: (85) 3260-2494, fax: (85) 3260-9166

CNPJ/CPF: 03.825.354/0001-63
E-MAIL: marklara@hotmail.com

ORÇAMENTO: 010.311060045.201150

N.º COMPROMISSO:

CONTA – SUBCONTA:

Solicitamos o fornecimento do material ou a execução do serviço abaixo especificado, respeitadas as condições contidas no Edital do processo PG-e nº 112/ADNE/SBFZ/2012, na ARP nº 066/ADNE/SBFZ/2012, e aceitas em sua proposta.

ITEM	QUANT.	UNID.	ESPECIFICAÇÕES	VALOR UNITÁRIO	VALOR TOTAL
1.1	130,089	m³	COLETA E TRANSPORTE, ATÉ O LOCAL DE TRATAMENTO, DE RESÍDUOS DOS GRUPOS "A" E "E" (INFECTANTES E PERFUROCORTANTES)	R$ 150,00	R$ 19.513,35
3.1	2.421,20	m³	COLETA, TRANSPORTE E DESTINAÇÃO FINAL DOS RESÍDUOS DO GRUPO "D"	R$ 11,90	R$ 28.812,28
4.1	19	m³	COLETA, TRANSPORTE E DESTINAÇÃO FINAL DOS RESÍDUOS DA CONSTRUÇÃO CIVIL (ENTULHOS)	R$ 70,00	R$ 1.330,00
5.1	177,055	m³	TRATAMENTO DOS RESÍDUOS DOS GRUPOS "A" E "E" (INFECTANTES E PERFUROCORTANTES)	R$ 200,00	R$ 35.411,00
6.1	6,50	m³	TRATAMENTO DOS RESÍDUOS DO GRUPO "B" (QUÍMICOS)	R$ 360,00	R$ 2.340,00
				TOTAL GERAL	R$ 87.406,63

Obs. Finais:
1. **PRAZO DE PAGAMENTO:** 10º (décimo) dia útil, contado a partir da data de aceitação do(s) material(is) pela INFRAERO, mediante a apresentação do correspondente documento de cobrança (Nota Fiscal/ Fatura/Nota Fiscal Eletrônica - NF-e)
2. PRAZO E LOCAL DE ENTREGA: O(s) serviço(s) deverá(ão) ser executados(s) no Aeroporto Internacional Pinto Martins, em Fortaleza/CE, conforme item 11 do Termo de referência.

Recife-PE, 09 de maio de 2013.

Fernando Teodoro Xouri Filho
Coordenador da Mão Ambiente - MEME

Assinatura e Carimbo / Gestor do Programa

Mark Augusto Lara Pereira
CREA/CE 40528, CRA/CE 06871
Sócio

NOTAS:
1. **Devolver a 1ª via anexa à nota fiscal ou documento equivalente.**
2. **O pagamento será efetuado somente através de OPB - Ordem de Pagamento Bancária; informar no documento de cobrança: Banco/Nº Agência/Nº C/Corrente**

Visto
Proc.:
Fls nº 1758

INFRAERO EMPRESA BRASILEIRA DE INFRA-ESTRUTURA AEROPORTUÁRIA Superintendência Regional do Nordeste	DEPENDÊNCIA: SRNE – Superintendência Regional do Nordeste CNPJ: 00 352 294/0160-33 BAIRRO: Imbiribeira MUNICÍPIO: Recife – PE ENDEREÇO: Av. Mal. Mascarenhas de Morais, 6211 CEP 51 210-001	Solicitação de Materiais e Serviços – SMS SMS/EMPENHO N.º SMS 447 SF/2013/0160	NP.:

ORÇAMENTO:
010.311060045.201150

FORNECEDOR: LIMPTUDO SERVIÇOS DE LIMPEZA E CONSERVAÇÃO LTDA.
ENDEREÇO: Rua Antônio Sá e Silva, 1404, Tamatanduba, Eusébio-CE. CEP: 61760-000.
telefone: (85) 3260-2494, fax: (85) 3260-9166

CNPJ/CPF: 03.825.354/0001-63
E-MAIL: marklara@hotmail.com

N.º COMPROMISSO:

CONTA – SUBCONTA:

Solicitamos o fornecimento do material ou a execução do serviço abaixo especificado, respeitadas as condições contidas no Edital do processo PG-e nº 112-ADNE/SBFZ/2012, na ARP nº 066/ADNE/SBFZ/2012, e aceitas em sua proposta.

ITEM	QUANT.	UNID.	ESPECIFICAÇÕES	VALOR UNITÁRIO	VALOR TOTAL
1.1	261,60	m³	COLETA E TRANSPORTE, ATÉ O LOCAL DE TRATAMENTO, DE RESÍDUOS DOS GRUPOS "A" E "E" (INFECTANTES E PERFUROCORTANTES)	R$ 150,00	R$ 39.240,00
2.1	4,30	m³	COLETA E TRANSPORTE, ATÉ O LOCAL DE TRATAMENTO DE RESÍDUOS DO GRUPO "B" (QUÍMICOS)	R$ 150,00	R$ 645,00
3.1	3.323	m³	COLETA, TRANSPORTE E DESTINAÇÃO FINAL DOS RESÍDUOS DO GRUPO "D"	R$ 11,90	R$ 39.543,70
4.1	14	m³	COLETA, TRANSPORTE E DESTINAÇÃO FINAL DOS RESÍDUOS DA CONSTRUÇÃO CIVIL (ENTULHOS)	R$ 70,00	R$ 980,00
5.1	118,51	m³	TRATAMENTO DOS RESÍDUOS DOS GRUPOS "A" E "E" (INFECTANTES E PERFUROCORTANTES)	R$ 200,00	R$ 23.702,00
6.1	7,32	m³	TRATAMENTO DOS RESÍDUOS DO GRUPO "B" (QUÍMICOS)	R$ 360,00	R$ 2.635,20
				TOTAL GERAL	R$ 106.745,90

Obs. Finais:
1. PRAZO DE PAGAMENTO: 10º (décimo) dia útil, contado a partir da data de aceitação do(s) material(is) pela INFRAERO, mediante a apresentação do correspondente documento de cobrança (Nota Fiscal/ Fatura/Nota Fiscal Eletrônica - NF-e)
2. PRAZO E LOCAL DE ENTREGA. O(s) serviço(s) deverá(ão) ser executados(s) no Aeroporto Internacional Pinto Martins, em Fortaleza/CE, conforme item 11 do Termo de referência.

Recife-PE, 21 de junho de 2013.

NOTAS:
1. **Devolver a 1ª via anexa à nota fiscal ou documento equivalente.**
2. **O pagamento será efetuado somente através de OPB - Ordem de Pagamento Bancária; informar no documento de cobrança: Banco/Nº Agência/Nº C/Corrente**

Assinatura e Carimbo – Gestor do Programa

Mark Augusto Lara Pereira
CREA/CE 40528. - CRA/CE 06871
Sócio

Ana Aparecida de Freitas Lima
Mat.: 12.915-34
Bióloga - MENE - INFRAERO

SF SAU-TO
Proc.:
Fls nº 1749
Visto

INFRAERO — EMPRESA BRASILEIRA DE INFRA-ESTRUTURA AEROPORTUÁRIA
Superintendência Regional do Nordeste

DEPENDÊNCIA: SRNE – Superintendência Regional do Nordeste
CNPJ: 00.352.294/0160-33
BAIRRO: Imbiribeira MUNICÍPIO: Recife – PE
ENDEREÇO: Av. Mal. Mascarenhas de Morais, 6211 CEP: 51.210-001

Solicitação de Materiais e Serviços – SMS

SMS/EMPENHO N.º	RP.:
SMS 642 SF/2012/0160	

FORNECEDOR: LIMPTUDO SERVIÇOS DE LIMPEZA E CONSERVAÇÃO LTDA.
ENDEREÇO: Rua Antônio Sá e Silva, 1404, Tamatanduba, Eusébio-CE, CEP: 61760-000, telefone: (85) 3260-2494, fax: (85) 3260-9166
CNPJ/CPF: 03.825.354/0001-63
E-MAIL: marklara@hotmail.com

ORÇAMENTO: 010.3110600.45.201161

N.º COMPROMISSO:

CONTA – SUBCONTA:

Solicitamos o fornecimento do material ou a execução do serviço abaixo especificado, respeitadas as condições contidas no Edital do processo PG-e nº 112/ADNE/SBFZ/2012, na ARP nº 066/ADNE/SBFZ/2012, e aceitas em sua proposta.

ITEM	QUANT.	UNID.	ESPECIFICAÇÕES	VALOR UNITÁRIO	VALOR TOTAL
1.1	361	m³	COLETA E TRANSPORTE, ATÉ O LOCAL DE TRATAMENTO, DE RESÍDUOS DOS GRUPOS "A" E "E" (INFECTANTES E PERFUROCORTANTES).	R$ 150,00	R$ 54.150,00
2.1	25	m³	COLETA E TRANSPORTE, ATÉ O LOCAL DE TRATAMENTO, DE RESÍDUOS DO GRUPO "B" (QUÍMICOS).	R$ 150,00	R$ 3.750,00
2.2	1	m³	COLETA E TRANSPORTE DE ÓLEO LUBRIFICANTE USADO, PARA RECICLAGEM.	R$ 732,00	R$ 732,00
3.1	4.023	m³	COLETA, TRANSPORTE E DESTINAÇÃO FINAL DOS RESÍDUOS DO GRUPO "D".	R$ 11,90	R$ 47.873,70
4.1	85	m³	COLETA, TRANSPORTE E DESTINAÇÃO FINAL DOS RESÍDUOS DA CONSTRUÇÃO CIVIL (ENTULHOS).	R$ 70,00	R$ 5.950,00
5.1	361	m³	TRATAMENTO DOS RESÍDUOS DOS GRUPOS "A" E "E" (INFECTANTES E PERFUROCORTANTES).	R$ 200,00	R$ 72.200,00
6.1	25	m³	TRATAMENTO DOS RESÍDUOS DO GRUPO "B" (QUÍMICOS).	R$ 360,00	R$ 9.000,00
				TOTAL GERAL	R$ 193.655,70

Obs. Finais:
1. **PRAZO DE PAGAMENTO:** 10º (décimo) dia útil, contado a partir da data de aceitação do(s) material(is) pela INFRAERO, mediante a apresentação do correspondente documento de cobrança (Nota Fiscal/ Fatura/Nota Fiscal Eletrônica - NF-e)
2. PRAZO E LOCAL DE ENTREGA: O(s) serviços(is) deverá(ão) ser executados(s) no Aeroporto Internacional Pinto Martins, em Fortaleza/CE, conforme item 11 do Termo de referência.

NOTAS:
1. **Devolver a 1ª via anexa à nota fiscal ou documento equivalente.**
2. **O pagamento será efetuado somente através de OPB - Ordem de Pagamento Bancária; informar no documento de cobrança: Banco/Nº Agência/Nº C/Corrente**

Recife-PE, 03 de agosto de 2012.

Mark Augusto Lara Pereira
CREA/CE 40528 – CRA/CE 06871
Sócio

Cláudia Maria e S. L. Ferreira
Assinatura e Carimbo do Gestor do Programa
INFRAERO

SF/SAU-TO
Proc.:
Fls nº. 120
Visto

INFRAERO

EMPRESA BRASILEIRA DE INFRA-ESTRUTURA AEROPORTUÁRIA
Superintendência Regional do Nordeste

DEPENDÊNCIA: SRNE – Superintendência Regional do Nordeste
CNPJ: 00.352.294/0160-33
BAIRRO: Imbiribeira MUNICÍPIO: Recife – PE
ENDEREÇO: Av. Mal. Mascarenhas de Morais, 6211 CEP: 51.210-001

Solicitação de Materiais e Serviços – SMS

SMS/EMPENHO N.º SMS 680 SF/2012/0160

NP.:

FORNECEDOR: LIMPTUDO SERVIÇOS DE LIMPEZA E CONSERVAÇÃO LTDA.
ENDEREÇO: Rua Antônio Sá e Silva, 1404, Tamatanduba, Eusébio-CE, CEP: 61760-000, telefone: (85) 3260-2494, fax: (85) 3260-9166
CNPJ/CPF: 03.825.354/0001-63
E-MAIL: marklara@hotmail.com

ORÇAMENTO: 010.311060045:201161

N.º COMPROMISSO:

CONTA – SUBCONTA:

Solicitamos o fornecimento do material ou a execução do serviço abaixo especificado, respeitadas as condições contidas no Edital do processo PG-e nº 112/ADNE/SBFZ/2012, na ARP nº 066/ADNE/SBFZ/2012, e aceitas em sua proposta.

ITEM	QUANT.	UNID.	ESPECIFICAÇÕES	VALOR UNITÁRIO	VALOR TOTAL
5.1	361	m³	TRATAMENTO DOS RESÍDUOS DOS GRUPOS "A" E "E" (INFECTANTES E PERFUROCORTANTES).	R$ 200,00	R$ 72.200,00
6.1	25	m³	TRATAMENTO DOS RESÍDUOS DO GRUPO "B" (QUÍMICOS).	R$ 360,00	R$ 9.000,00
				TOTAL GERAL	R$ 81.200,00

Obs. Finais:
1. PRAZO DE PAGAMENTO: 10ª (décimo) dia útil, contado a partir da data de aceitação do(s) material(is) pela INFRAERO, mediante a apresentação do correspondente documento de cobrança (Nota Fiscal/ Fatura/Nota Fiscal Eletrônica - NF-e)
2. PRAZO E LOCAL DE ENTREGA: O(s) serviço(s) deverá(ão) ser executados(s) no Aeroporto Internacional Pinto Martins, em Fortaleza/CE, conforme item 11 do Termo de referencia.

NOTAS:
1. Devolver a 1ª via anexa à nota fiscal ou documento equivalente.
2. O pagamento será efetuado somente através de OPB - Ordem de Pagamento Bancária; informar no documento de cobrança: Banco/Nº Agência/Nº C/Corrente

Recife-PE, 21 de agosto de 2012.

Mark Augusto Lara Pereira
CREA/CE 40528 - CRA/CE 06871
Sócio

Assinatura e Carimbo – Gestor do Programa

Cláudia Maria e S. L. Ferreira
Gerente Regional de Administração
INFRAERO

CPSAU-TO
Proc.:
Fls nº 176
Visto

EMPRESA BRASILEIRA DE INFRAESTRUTURA AEROPORTUÁRIA Superintendência Regional do Nordeste	DEPENDÊNCIA: SRNE – Superintendência Regional do Nordeste CNPJ: 00 352 294/0160-33 MUNICÍPIO: Recife – PE BAIRRO: Imbiribeira ENDEREÇO: Av. Mal. Mascarenhas de Morais, 6211 CEP: 51.210-001	Solicitação de Materiais e Serviços – SMS SMS 734/SF/0160/2013 NP.:

FORNECEDOR: LIMP TUDO SERVIÇOS DE LIMPEZA E CONSERVAÇÃO LTDA CNPJ/CPF: 03.825.354/0001-63 ORÇAMENTO: 010.311060045.20115-0

ENDEREÇO: Rua Antônio Sá e Silva, nº 1404, Tamatanduba, Eusébio/CE, CEP: 61.760-000 FONE/FAX: (85) 3260-9140/ 3260-9166 E-MAIL: adm@limptudo.com Nº COMPROMISSO:

Solicitamos a execução dos serviços abaixo especificados, respeitadas as condições contidas na ARP nº 114/ADNE/SBFZ/2013, referente ao Pregão Eletrônico nº 190/ADNE/SBFZ/2013, e aceitas em sua proposta. CONTA – SUBCONTA:

ITEM	QUANT.	UND.	ESPECIFICAÇÕES	VALOR UNITÁRIO	VALOR TOTAL
01	380	M³	Coleta e Transporte de Resíduos Infectantes, grupo "A", e Perfurocortantes, grupo "E"	R$ 165,00	R$ 62.700,00
03	6	M³	Coleta e Transporte de Óleo Lubrificante Usado para Reciclagem	R$ 743,33	R$ 4.459,98
05	20	M³	Coleta, Transporte e Destinação Final de Pneus Inservíveis	R$ 124,00	R$ 2.480,00
06	380	M³	Tratamento de RS dos Grupos "A" (Infectantes) e "E" (Perfurocortantes)	R$ 177,74	R$ 67.541,20
07	18,83	M³	Tratamento de RS do Gupo "B" (Químicos)	R$ 296,00	R$ 5.573,68

TOTAL: R$ 142.754,86 (cento e quarenta e dois mil, setecentos e cinquenta e quatro reais e oitenta e seis centavos).

Obs. Finais:
1. **FORMA DE PAGAMENTO:** O pagamento será efetuado no 10º (decimo) dia útil, contado a partir da data de aceitação do(s) serviço(s) pela INFRAERO, mediante a apresentação do correspondente documento de cobrança (Nota Fiscal/ Fatura/Nota Fiscal Eletrônica - NF-e).
2. **LOCAL E PRAZO DE EXECUÇÃO DOS SERVIÇOS:** A prestação dos serviços ocorrerá nos prazos e no local indicados no item 8 do Termo de Referência, anexo II do edital, mediante expedição da Solicitação de Material e Serviços-SMS.

NOTAS:
1. Devolver a 1ª via anexa à nota fiscal ou documento equivalente.
2. O pagamento será efetuado somente através de OPB - Ordem de Pagamento Bancária; informar no documento de cobrança: Banco/Nº Agência/Nº C/Corrente.

Mark Augusto Lara Pereira
CREA/CE 40528. CRA/CE 068
Sócio

Recife-PE, 16 de outubro de 2013
Fernando Teixeira Aguiar Filho
Coordenador de Uso Aeroportuário - Manut
Assinatura e Carimbo - Gestor do Programa

VISTO

Fls nº. 1767

PROC. SF/SAD-TO

INFRAERO EMPRESA BRASILEIRA DE INFRA-ESTRUTURA AEROPORTUÁRIA
Superintendência Regional do Nordeste

DEPENDÊNCIA: SRNE – Superintendência Regional do Nordeste
CNPJ: 00.352.294/0160-33 **MUNICÍPIO:** Recife – PE
BAIRRO: Imbiribeira
ENDEREÇO: Av. Mal. Mascarenhas de Morais, 6211 **CEP:** 51.210-001

Solicitação de Materiais e Serviços – SMS

SMS/EMPENHO N.º SMS 832 SF/2012/0160 | **NP.:**

FORNECEDOR: LIMPTUDO SERVIÇOS DE LIMPEZA E CONSERVAÇÃO LTDA.
ENDEREÇO: Rua Antônio Sá e Silva, 1404, Tamatanduba, Eusébio-CE, CEP: 61760-000,
telefone: (85) 3260-2494, fax: (85) 3260-9166
CNPJ/CPF: 03.825.354/0001-63
E-MAIL: marklara@hotmail.com

ORÇAMENTO: 010.311060045.201161

N.º COMPROMISSO:

CONTA – SUBCONTA:

Solicitamos o fornecimento do material ou a execução do serviço abaixo especificado, respeitadas as condições contidas no Edital do processo PG-e nº 112/ADNE/SBFZ/2012, na ARP nº 066/ADNE/SBFZ/2012, e aceitas em sua proposta.

ITEM	QUANT.	UNID.	ESPECIFICAÇÕES	VALOR UNITÁRIO	VALOR TOTAL
1.1	361	m³	COLETA E TRANSPORTE, ATÉ O LOCAL DE TRATAMENTO, DE RESÍDUOS DOS GRUPOS "A" E "E" (INFECTANTES E PERFUROCORTANTES).	R$ 150,00	**R$ 54.150,00**
2.1	25	m³	COLETA E TRANSPORTE, ATÉ O LOCAL DE TRATAMENTO, DE RESÍDUOS DO GRUPO "B" (QUÍMICOS).	R$ 150,00	**R$ 3.750,00**
2.2	1	m³	COLETA E TRANSPORTE DE ÓLEO LUBRIFICANTE USADO, PARA RECICLAGEM.	R$ 732,00	**R$ 732,00**
3.1	4.023	m³	COLETA, TRANSPORTE E DESTINAÇÃO FINAL DOS RESÍDUOS DO GRUPO "D".	R$ 11,90	**R$ 47.873,70**
4.1	85	m³	COLETA, TRANSPORTE E DESTINAÇÃO FINAL DOS RESÍDUOS DA CONSTRUÇÃO CIVIL (ENTULHOS).	R$ 70,00	**R$ 5.950,00**

TOTAL GERAL : **R$ 112.455,70 (cento e doze mil, quatrocentos e cinquenta e cinco reais e setenta centavos)**

Obs. Finais:
1. **PRAZO DE PAGAMENTO:** 10º (décimo) dia útil, contado a partir da data de aceitação do(s) material(is) pela INFRAERO, mediante a apresentação do correspondente documento de cobrança (Nota Fiscal/ Fatura/Nota Fiscal Eletrônica - NF-e)
2. PRAZO E LOCAL DE ENTREGA: O(s) serviços(is) deverá(ão) ser executados(s) no Aeroporto Internacional Pinto Martins, em Fortaleza/CE, conforme item 11 do Termo de referencia.
3. Os serviços serão prestados a partir da 0:00h do dia 15/11/2012.

NOTAS:
1. **Devolver a 1ª via anexa à nota fiscal ou documento equivalente.**
2. **O pagamento será efetuado somente através de OPB - Ordem de Pagamento Bancária; informar no documento de cobrança: Banco/Nº Agência/Nº C/Corrente**

Recife-PE, 18 de outubro de 2012.

Assinatura e Carimbo – Gestor do Programa
Lídia Maria e S. L. Ferreira
Gerente Regional de Administração
INFRAERO

Mark Augusto Lara Pereira
CREA/CE 40528 - CRA/CE 06871
Sócio

Fls nº 163

INFRAERO EMPRESA BRASILEIRA DE INFRA-ESTRUTURA AEROPORTUÁRIA Superintendência Regional do Nordeste	DEPENDÊNCIA: SRNE – Superintendência Regional do Nordeste CNPJ: 00.352.294/0160-33 BAIRRO: Imbiribeira MUNICÍPIO: Recife – PE ENDEREÇO: Av. Mal. Mascarenhas de Morais, 6211 CEP: 51.210-001	Solicitação de Materiais e Serviços – SMS SMS/EMPENHO N.º SMS 1018SF/2012/0160 NP.:

FORNECEDOR: LIMPTUDO SERVIÇOS DE LIMPEZA E CONSERVAÇÃO LTDA. **CNPJ/CPF: 03.825.354/0001-63**
ENDEREÇO: Rua Antônio Sá e Silva, 1404, Tamatanduba, Eusébio-CE, CEP: 61760-000, **E-MAIL:** marklara@hotmail.com
telefone: (85) 3260-2494, fax: (85) 3260-9166

ORÇAMENTO: 010.311060045.201161

N.º COMPROMISSO:

CONTA – SUBCONTA:

Solicitamos o fornecimento do material ou a execução do serviço abaixo especificado, respeitadas as condições contidas no Edital do processo PG-e nº 112/ADNE/SBFZ/2012, na ARP nº 066/ADNE/SBFZ/2012, e aceitas em sua proposta.

ITEM	QUANT.	UNID.	ESPECIFICAÇÕES	VALOR UNITÁRIO	VALOR TOTAL
1	125,675	M³	COLETA E TRANSPORTE, ATÉ O LOCAL DE TRATAMENTO, DE RESÍDUOS DOS GRUPOS "A" E "E" (INFECTANTES E PERFUROCORTANTES).	R$ 150,00	R$ 18.851,25
2	7,80	M³	COLETA E TRANSPORTE, ATÉ O LOCAL DE TRATAMENTO, DE RESÍDUOS DO GRUPO "B" (QUÍMICOS).	R$ 150,00	R$ 1.170,00
3	0,80	M³	COLETA E TRANSPORTE DE ÓLEO LUBRIFICANTE USADO, PARA RECICLAGEM.	R$ 732,00	R$ 585,60
4	1.617	M³	COLETA, TRANSPORTE E DESTINAÇÃO FINAL DOS RESÍDUOS DO GRUPO "D".	R$ 11,90	R$ 19.242,30
5	32	M³	COLETA, TRANSPORTE E DESTINAÇÃO FINAL DOS RESÍDUOS DA CONSTRUÇÃO CIVIL (ENTULHOS).	R$ 70,00	R$ 2.240,00
6	125,675	M³	TRATAMENTO DOS RESÍDUOS DOS GRUPOS "A" E "E" (INFECTANTES E PERFUROCORTANTES)	R$ 200,00	R$ 25.135,00
7	7,8	M³	TRATAMENTO DOS RESÍDUOS DO GRUPO "B" (QUÍMICOS)	R$ 360,00	R$ 2.808,00

TOTAL GERAL : **R$ 70.032,15 (setenta mil, trinta e dois reais e quinze centavos)**

Obs. Finais:
1. **PRAZO DE PAGAMENTO:** 10º (décimo) dia útil, contado a partir da data de aceitação do(s) material(is) pela INFRAERO, mediante a apresentação do correspondente documento de cobrança (Nota Fiscal/ Fatura/Nota Fiscal Eletrônica - NF-e)
2. **PRAZO E LOCAL DE ENTREGA:** O(s) serviços(is) deverá(ão) ser executados(s) no Aeroporto Internacional Pinto Martins, em Fortaleza/CE, conforme item 11 do Termo de referencia.
3. Os serviços serão prestados a partir da 0:00h do dia 01/01/2013.

NOTAS:
1. **Devolver a 1ª via anexa à nota fiscal ou documento equivalente.**
2. **O pagamento será efetuado somente através de OPB - Ordem de Pagamento Bancária; informar no documento de cobrança: Banco/Nº Agência/Nº C/Corrente**

Recife-PE, 31 de Dezembro de 2012.

Mark Augusto Lara Pereira
CREA/CE 40528. CRA/CE 06871
Sócio

Assinatura e Carimbo – Gestor do Programa
Marta Alessandra T. A. Rodrigues
Gerente de Manutenção da
Superintendência Regional do Nordeste

Visto

SESAU-TO
Proc.
Fls nº

Gmail **Comissão Permanente de Licitação SESAU-TO <cpl.saudeto@gmail.com>**

Re: Re: Diligência PE 081/18 - parte 01/03

LICITAÇÕES - QUEBEC AMBIENTAL S/A <licitacoes@quebecambiental.com.br> 19 de abril de 2018 13:04
Para: Comissão Permanente de Licitação SESAU-TO <cpl.saudeto@gmail.com>
Cc: Licitações <licitacoes@quebecambiental.com.br>

SESAU-TO
Proc.:
Fls nº 1765
Visto

Prezada Srª Patricia Pereira,

Boa tarde.

Ref.: Ofício nº 229/2018/SESAU/SCL

ENVIANDO PARTE 01/03

Em atendimento à solicitação de V.Sa., estamos encaminhando em anexo, as respostas em conformidade às dúvidas levantadas relativamente ao ofício epigrafado.

Atenciosamente,

Marcelo Passos

—

QUEBEC CONSTRUÇÕES E TECNOLOGIA AMBIENTAL S/A
Departamento de Licitações e Contratos
+55(62) 3246-0211
email: licitacoes@quebecambiental.com.br

Em 18/04/2018 11:10, Comissão Permanente de Licitação SESAU-TO escreveu:

> Bom dia!
>
> Em atenção a vossa solicitação, venho informar que a prorrogação do prazo de resposta ao pedido de diligência foi deferido até o dia 19/04/2018 às 14h.
>
> Att,
>
> Patrícia Pereira da Silva
> Diretora de Licitação
>
> Em 18 de abril de 2018 10:44, LICITAÇÕES - QUEBEC AMBIENTAL S/A <licitacoes@quebecambiental.com.br> escreveu:
>
> > Prezada Senhora Patrícia Pereira,
> >
> > Bom dia.
> >
> > Acusamos o recebimento do pedido de diligência epigrafado, nesta data, 18/04/18 às 10h40min.
> >
> > Considerando que estávamos desde o início do expediente com problemas de internet e, considerando que a mensagem de V.Sa., foi enviada ontem a noite às 18h33min, ou seja, após o encerramento do nosso expediente, solicitamos o **ADIAMENTO** do prazo para encaminhamento das respostas, **até as 14:00 horas de amanhã, dia 19/04/18.**
> >
> > Atenciosamente,
> >
> > Marcelo Passos
> >
> > Representante Legal

—

QUEBEC CONSTRUÇÕES E TECNOLOGIA AMBIENTAL S/A
Departamento de Licitações e Contratos
+55(62) 3246-0211
email: licitacoes@quebecambiental.com.br

SESAU-TO
Fls nº 1966
Visto

Em 17/04/2018 18:33, Comissão Permanente de Licitação SESAU-TO escreveu:

Ofício n. 229/2018/SESAU/SCL

Palmas, 17 de abril de 2018.

A empresa

QUEBEC CONSTRUÇÕES E TECNOLOGIA AMBIENTAL S.A.

Assunto: Diligência referente ao Grupo 02 – Pregão Eletrônico 081/2018

Senhor Proprietário/Representante,

Em atenção ao item 20.3 do Edital, que faculta ao pregoeiro, em qualquer fase do pregão, promover diligência destinada a esclarecer ou complementar a instrução processual, e ainda, observando o teor do DESPACHO Nº 070/2018/SES/SADM/DAEES, de lavra da Diretoria de Arquitetura e Engenharia dos Estabelecimentos de Saúde, solicitamos que Vossa empresa encaminhe esclarecimentos e os documentos nos termos a seguir:

1. Esclareça os itens 2 e 3 do atestado de fls. 1557/1558, u,a vez que a empresa demonstra a capacidade para incineração de 5.480T de resíduos oriundos dos serviços de saúde, mas informa que realizou a coleta e transporte de apenas 69T.

2. Demonstrar de forma discriminada os custos diretos e indiretos, taxas, remunerações, despesas fiscais, previdenciária, trabalhistas e financeiras.

O referido detalhamento é necessário para que a Secretaria de Estado da Saúde possa realizar análise precisa da proposta apresentada.

Nestes termos, a resposta deverá ser encaminhada para a Comissão Permanente de Licitação, por uma das formas abaixo, impreterivelmente, até as 14:00h (horário de Brasília), do dia 18 de abril de 2018.

a) e-mail: superintendencia.licitacao@saude.to.gov.br ou cpl.saudeto@gmail.com;

b) ser protocolada diretamente no endereço da CPL: Av. NS 01, AANO, Praça dos Girassóis, s/nº, Palmas/TO, CEP: 77.015-007.

Atenciosamente,

PATRÍCIA PEREIRA DA SILVA

Diretora de Licitação

Em 13 de abril de 2018 10:55, LICITAÇÕES - QUEBEC AMBIENTAL S/A <licitacoes@quebecambiental.com.br> escreveu:

SESAU-TO
Proc.:
Fls nº 1767
Visto

Senhor Pregoeiro, bom dia!
Solicito uma ratificação no ofício de esclarecimento, onde se lê no quesito: Método de Tratamento

Porte: 500kg/h - lê-se 250kg/h
Modelo: RGL 1000STD - lê-se RGL 750STD
Atenciosamente

QUEBEC CONSTRUÇÕES E TECNOLOGIA AMBIENTAL S/A
Departamento de Licitações e Contratos
+55(62) 3246-0211
email: licitacoes@quebecambiental.com.br

—— Mensagem original ——

Assunto:: Re: Diligência PE 081/18
Data:13/04/2018 10:11
De:LICITAÇÕES - QUEBEC AMBIENTAL S/A <licitacoes@quebecambiental.com.br>
Para:: Comissão Permanente de Licitação SESAU-TO <cpl.saudeto@gmail.com>

Bom dia.

A par de cumprimentá-lo, sirvo do presente para encaminhar resposta, tempestivamente, uma vez que o prazo concedido foi na data de hoje, 13/04/2018 até as 12:00 horas, sendo assim estamos protocolizando as 10:15 horas, aos esclarecimentos solicitados no ofício 213/2018/SESAU/SCL referente à diligência ao GRUPO 02, PE 081/2018.

Na oportunidade, estamos encaminhando cópia do contrato de compra e venda para demonstração de propriedade conforme solicitado no despacho nº 062/2018/SES/SADM/DAEES. No mais nos colocamos à disposição para o que for necessário.

Sem mais, renovo protestos de elevada estima e distinta consideração.

QUEBEC CONSTRUÇÕES E TECNOLOGIA AMBIENTAL S/A
Departamento de Licitações e Contratos
+55(62) 3246-0211
email: licitacoes@quebecambiental.com.br

Em 12/04/2018 10:00, Comissão Permanente de Licitação SESAU-TO escreveu:

> Bom dia,
>
> Peço desculpas pelo equívoco.
> O prazo para resposta é o informado no ofício, ou seja, 12:00 hrs do dia 13/04/18.
>
> Att,
>
> Thiago Borges Silva
> Pregoeiro
>
> Em 12 de abril de 2018 09:33, LICITAÇÕES - QUEBEC AMBIENTAL S/A <licitacoes@quebecambiental.com.br> escreveu:
>
> > Sr. Pregoeiro bom dia.
> >
> > Acuso o recebimento do e-mail às 08:50 horas do dia 12/04/2018.

Considerando que no corpo do email consta o prazo para resposta até as 12:00 do dia 12/04/2018 e no oficio nº 213/2018/SESAU/SCL está com o prazo para a resposta até as 12:00 horas do dia 13/04/2018, requer a ratificação do referido e-mail para a mesma data que consta no referido ofício.

Atenciosamente.

SESAU-TO
Proc.:
Fls nº. 1968
Visto

QUEBEC CONSTRUÇÕES E TECNOLOGIA AMBIENTAL S/A
Departamento de Licitações e Contratos
+55(62) 3246-0211
email: licitacoes@quebecambiental.com.br

Em 12/04/2018 08:50, Comissão Permanente de Licitação SESAU-TO escreveu:

> Sr. fornecedor bom dia,
>
> Segue em anexo ofício para atendimento de diligência do Pregão Eletrônico 081/2018.
>
> Vale destacar que o prazo para resposta é até amanhã dia 12/04/18 às 12:00 hrs (horário de Brasília). Caso necessite de um prazo maior para resposta ou tenha alguma dúvida acerca do questionamento, peço que encaminhe suas dúvidas ou solicitações através deste e-mail.
>
> Juntamente com o ofício, foi encaminhado o despacho da área técnica que motivou a realização da diligência.
>
> Att,
>
> Thiago Borges Silva
> Pregoeiro

RespOficio nº 229-2018 anexo Dec. 4415-2008eContrato.pdf
15103K

SESAU-TO
Doc.:
Quebec° 1769
ambiental
Visto

SENHORA DIRETORA DE LICITAÇÃO DA SECRETARIA DE SAÚDE DO ESTADO DE TOCANTINS, PATRICIA PEREIRA DA SILVA.

Goiânia 19 de abril de 2018.

Ref.: Resposta ao Ofício nº 229/2018/SESAU/SCL
Pregão Eletrônico Nº 081/2018

Objeto Licitado:

"Contratação empresa(s) especializada(s) serviços de Coleta Externa; Transporte Externo; Tratamento de Resíduo Perigoso Infectante (Grupo "A" e sub grupos A1, A2, A3) por método de incineração, Resíduos do Grupo "A" sub grupo A4 (devem ser encaminhados diretamente para o Aterro) não necessitando de tratamento prévio, Químico (Grupo "B) devem ser respeitados as especificidades de tratamento para cada produto (contidas na FISPQ) e Perfurocortante e/ou Escarificantes (Grupo E) (devem ser encaminhados diretamente para o Aterro) não sendo necessário o tratamento prévio; e Disposição Final dos Resíduos de Serviços de Saúde após Tratamento em Aterro Industrial e/ou Sanitário Classe I em conformidade com a Legislação em vigor (Resolução CONAMA nº 358/2005), Anexo II".

Prezado Senhores,

A empresa **QUEBEC CONSTRUÇÕES E TECNOLOGIA AMBIENTAL S.A.**, pessoa jurídica de direito privado, inscrita no CNPJ nº. 26.921.551/0001-81, localizada no endereço Av. Olinda Qd. H4 Lt.01/03 Nº 960 – 23º andar – salas 2303/2307, Edif. Torre Comercial I, Loteamento Park Lozandes – Goiânia – GO CEP: 74.884-120, neste ato representada pelo(a) Sr. Marcelo Passos Martins portador do RG nº 10254/D-CREA-GO, e CPF/MF nº 765.355.091-68, vem, em atendimento à diligência formulada por meio do Ofício epigrafado e, conforme preconizado no item 20.3 do edital, apresentar esclarecimentos e documentos nos seguintes termos:

Foi solicitado esclarecimentos no diz respeito aos itens 2 e 3 do atestado de fls. 1557/1558, vez que a empresa demonstra capacidade para incineração de 5.480Ton. de resíduos oriundos dos serviços de saúde, e informa que realizou a coleta e transporte de apenas 69Ton.

Resposta: Pois bem, a quantidade de resíduos tratados (incinerados) foram muito maiores do que os resíduos coletados, uma vez que, a capacidade do equipamento era em torno de 12 ton a 15 ton/DIA. A diferença de valores se dá porque o atestado emitido referente a coleta diz respeito aos resíduos coletados pela QUEBEC, uma vez que não eram necessários todos os resíduos incinerados serem exclusivamente coletados pela QUEBEC. Veja que, conforme contrato celebrado entre o Município de Cidade Ocidental e a empresa Quebec Construções e Tecnologia Ambiental na época do atestado a empresa LICITANTE, realizava a coleta das unidades de saúde do Munícipio e tinha a prerrogativa de receber resíduos de outras unidades da federação, conforme decreto nº 4415/2008 anexo e, regulamenta o disposto no parágrafo único do artigo 27 do Código Sanitário e da outras providências: veja em seu artigo 1º:

> Art. 1º - A empresa concessionaria dos serviços de coleta e disposição final do lixo urbano, fica autorizada a receber, tratar e dispor resíduo sólido urbano, inclusive resíduo industrial, de construção civil, de serviços de saúde e tóxicos, dentre outros, gerado em outra unidade da federação desde que suas instalações permitam o correto tratamento em condições de segurança sanitária e ambiental mediante o pagamento das compensações financeiras previstas neste decreto.

Veja que o Município autorizou o recebimento de outros resíduos de saúde, conforme decreto. Tal solicitação fez-se necessária, uma vez que o equipamento foi instalado em área de concessão do Município de Cidade Ocidental.

Importante dizer que a capacidade do equipamento era de aproximadamente 500 kg/h.

Assim espera ter esclarecido que a quantidade de resíduos incinerados é bem mais superior do que a quantidade de resíduos coletados, uma vez que, a Licitante recebia resíduos de outras Federações, municípios e estabelecimentos, não havendo, pois, nenhuma incompatibilidade entre o item 2 e 3 do atestado apesentado.

Com relação ao item 2 do oficio n. 229/2018/SESAU/SCL, devemos esclarecer que as tabelas apresentadas foram realizados arredondamentos para mais ou para menos o que acarretou na divergência de valores. Assim sendo, segue anexo as tabelas, referente de cada item do lote 2, devidamente corrigida. Vale salientar, que na presente tabela foi devidamente detalhado os custos diretos e indiretos, taxas, remunerações, previdenciária e trabalhista.

SESAU-TO
Doc.: 1771
Quebec ambiental
Visto

Com relação aos custos fiscais, informamos que os índices correspondem a 3% do ISSQN; 5,5% de INSS, uma vez que 11% incide sobre a Mão de Obra e sendo equivalente a 50% do valor da nota; 0,65% do PIS; 3% COFINS; 1,2% CSLL e 1,08 IRPJ – TOTALIZANDO 14,43% referente aos custos fiscais.

As despesas financeiras não serão lançadas pois representa os juros que a empresa deve pagar aos seus credores oriundos de empréstimos por ela contraídos, assim sendo a Quebec não tem inicialmente empréstimos contraídos para operacionalização do serviço.

Atenciosamente,

QUEBEC CONSTRUÇÕES E TECNOLOGIA AMBIENTAL S.A
Engº MARCELO PASSOS MARTINS - DIRETOR/REP. LEGAL
CREA: 10254/D-GO CPF: 765.355.091-68

14/07/08

ESTADO DE GOIÁS
PREFEITURA MUNICIPAL DE CIDADE OCIDENTAL
S.Q. 10 - Quadra 05 - Área Especial - Setor Administrativo - CEP 72880-000 - Cidade Ocidental - GO
Fones: (61) 3625-1322 - Fax: 3625-4735 (Gabinete do Prefeito) - 3903-2064 (S.A.F.E.M.A)

Prefeitura de Cidade Ocidental
Pelo trabalho, pela vida

SESAU-TO
Proc.: 122
Visto

DECRETO Nº 4415/2008

CIDADE OCIDENTAL, GO., 14 DE JULHO DE 2008.

"REGULAMENTA O DISPOSTO NO PARÁGRAFO ÚNICO DO ARTIGO 27 DO CÓDIGO SANITÁRIO E DÁ OUTRAS PROVIDÊNCIAS"

SÔNIA DE MELO AUGUSTO, PREFEITA MUNICIPAL DE CIDADE OCIDENTAL, no uso de suas atribuições legais e constitucionais, em especial a que lhe defere o parágrafo único do artigo 2º do Código Sanitário,

DECRETA

Art. 1º - A empresa concessionária dos serviços de coleta e disposição final do lixo urbano fica autorizada a receber, tratar e dispor resíduo sólido urbano, inclusive resíduo industrial, de construção civil, de serviços de saúde e tóxicos, dentre outros, gerado em outra unidade da federação desde que suas instalações permitam o correto tratamento em condições de segurança sanitária e ambiental, mediante o pagamento das compensações financeiras previstas neste decreto.

Art. 2º - As compensações financeiras previstas no artigo anterior são as seguintes:

I – de caráter permanente equivalente a 50% (cinqüenta por cento) do valor da fatura mensal dos serviços prestados à municipalidade;

II – de caráter participativo equivalente a 5% (cinco por cento) do valor do rendimento mensal auferido pela concessionária em razão de contratos firmados para receber, tratar e dispor resíduo sólido urbano, inclusive resíduo industrial, de construção civil, de serviços de saúde e tóxicos, dentre outros, gerado em outra unidade da federação.

§ 1º - A compensação financeira de caráter permanente vigorará enquanto vigente a presente autorização.

SECRETARIA DE MEIO AMBIENTE E RECURSOS HÍDRICOS
SMMARH
PMCO
GO

PREFEITURA MUNICIPAL
CIDADE OCIDENTAL
CONFERE COM O ORIGINAL
EM: 09 / 02 / 2011
Assinatura

ESTADO DE GOIÁS
PREFEITURA MUNICIPAL DE CIDADE OCIDENTAL
S.Q. 10 - Quadra 08 - Área Especial - Setor Administrativo - CEP 72850-000 - Cidade Ocidental - GO
Fones: (61) 3625-1322 - Fax: 3625-4799 (Gabinete do Prefeito) - 3903-2064 (S.A.F.P.M.A)
Prefeitura de Cidade Ocidental Pelo trabalho, pela vida

§ 2º - A compensação financeira de caráter participativo será devida enquanto vigentes cada um dos contratos que a concessionária firmar com entidades públicas ou privadas para receber, tratar e dispor resíduo sólido urbano, inclusive resíduo industrial, de construção civil, de serviços de saúde e tóxicos, dentre outros, gerado em outra unidade da federação.

§3º - A autorização contida neste decreto não poderá ser revogada enquanto vigentes contratos firmados, nos termos deste decreto, pela concessionária com entidades públicas ou privadas para receber, tratar e dispor resíduo sólido urbano, inclusive resíduo industrial, de construção civil, de serviços de saúde e tóxicos, dentre outros, gerado em outra unidade da federação.

Art. 3º - O valor da compensação financeira prevista neste decreto deverá constar de modo especificado na fatura dos serviços prestados ao Município de Cidade Ocidental e será deduzida do valor devido pela municipalidade.

Parágrafo único – Caso o valor da compensação financeira prevista neste Decreto seja superior ao da fatura dos serviços prestados ao Município, a fatura será integralmente quitada pela concessionária e o saldo dos valores devidos ao Município será recolhido, até o dia 15 de cada mês, aos cofres públicos, através de DUAM.

Art. 4º - A concessionária deverá manter em seus arquivos, à disposição da fiscalização municipal, cópia dos contratos firmados com entidades públicas ou privadas para receber, tratar e dispor resíduo sólido urbano, inclusive resíduo industrial, de construção civil, de serviços de saúde e tóxicos, dentre outros, gerado em outra unidade da federação, bem como o controle dos valores efetivamente recebidos em razão destes contratos.

Art. 5º - Este decreto entrará em vigor na data de sua publicação, revogadas as disposições em contrário.

GABINETE DA PREFEITA MUNICIPAL DE CIDADE OCIDENTAL, Estado de Goiás, aos quatorze dias do mês de julho de 2.008.

SÔNIA DE MELO AUGUSTO
PREFEITA MUNICIPAL

SECRETARIA DE MEIO AMBIENTE E RECURSOS HÍDRICOS SMMARH P.M.C.O. GO

PREFEITURA MUNICIPAL
CIDADE OCIDENTAL
CONFERE COM O ORIGINAL
EM: 09/08/2011
ASSINATURA

Fls nº. 17-4

Visto

SEMAP
Fls. 12
Rubrica

Contrato nº

CONTRATO CELEBRADO ENTRE O MUNICÍPIO DE CIDADE OCIDENTAL E A EMPRESA QUEBEC CONSTRUÇÕES E TECNOLOGIA AMBIENTAL LTDA, DE CONCESSÃO DE SERVIÇOS PÚBLICOS PARA GERENCIAMENTO DOS RESÍDUOS SÓLIDOS URBANOS, DO MUNICÍPIO, OPERAÇÃO E EXPLORAÇÃO DO ATERRO SANITÁRIO E EXECUÇÃO DE SERVIÇOS DE ENGENHARIA ESPECIALIZADOS.

CLÁUSULA PRIMEIRA - Das Partes

O **Município de Cidade Ocidental**, sediado na SQ. 10, Quadra 08, Área Especial, setor Administrativo, S/N, neste ato representado por seu Prefeito Municipal, Sr. Plínio Rodrigues de Araújo, brasileiro, casado, residente e domiciliado nesta cidade, portador da Carteira de Identidade nº 608.672 - SSP/GO e CPF nº 173.130.231-20, doravante denominada simplesmente **MUNICÍPIO**, e, de outro lado, a empresa **QUEBEC CONSTRUÇÕES E TECNOLOGIA AMBIENTAL LTDA**, CNPJ nº 26.921.551/0001-81, estabelecida a Avenida Alphaville Flamboyant, Quadra 04 A, Lote 01, nº 220, Loja 21, Condomínio Alpha Mall Flamboyant, Setor Alphaville Flamboyant, Goiânia, Estado de Goiás, neste ato representado pelo seu procurador legalmente constituído (procuração pública lavrada no 2º Tabelionato de Notas da Comarca de Goiânia-GO), **MARCELO PASSOS MARTINS**, brasileiro, solteiro, engenheiro civil, RG nº 3.148.189(SSP-GO), 10.254/D/CREA-GO, CPF nº 765.355.091-68, residente e domiciliado à Rua 15, nº 320, Aptº 300, Setor Oeste, Goiânia, Goiás, daqui por diante designada simplesmente

SECAU-TO
Proc.:
Fls nº 1945
Fls 43
Rubrica

CONCESSIONÁRIA, tem, entre si, justo e avençado, e celebram, por força do presente instrumento.

CLÁUSULA SEGUNDA - Do Procedimento

O presente Contrato de Concessão de Serviço Público obedece aos termos do edital de Concorrência nº 02/06, com fulcro no art. 175 da Constituição Federal e nas Leis Federais 8.666 de 21.06.93 e 8.987, de 13.02.95 e da Lei Orgânica do Município de Cidade Ocidental.

CLÁUSULA TERCEIRA - Do Objeto

3.1 O objeto do presente contrato de concessão é a prestação de serviços para:

- Gerenciamento dos resíduos sólidos urbanos do município, abrangendo as operações de coleta, transporte, pesagem, tratamento e disposição no aterro sanitário, precedido de serviços de engenharia especializados necessários para:
  - ❖ A adequação e preparação das condições atuais das instalações do aterro sanitário visando o início de operação,
  - ❖ Encerramento do atual local de disposição (lixão), com a adequação da área,
- A operação e exploração do aterro sanitário, visando obter a maximização dos resultados ambiental, social e financeiro, em observância as boas praticas, a legislação ambiental e a geração de emprego e renda,
- Apresentação de solução técnica, acompanhada de estudo de viabilidade para a instalação de usina de reciclagem e compostagem na área do aterro sanitário, sendo facultativo empregar os equipamentos e instalações da usina já instalada no Município.
- Auxiliar e apoiar a Prefeitura no planejamento e promoção de campanhas educativas e esclarecedoras à população referente a normas, regulamentos e boas praticas de limpeza pública e educação sanitária,

3.2. Faz parte integrante deste contrato o edital da licitação e seus anexos.

CLÁUSULA QUARTA - Do Regime de Execução

ESTADO DE GOIÁS
PREFEITURA MUNICIPAL DE CIDADE OCIDENTAL
S.Q. 10 - Quadra 08 - Área Especial - Setor Administrativo - CEP 72880-000 - Cidade Ocidental - GO
Fones: (61) 3625-1322 (Gabinete do Prefeito) - 3605-2817 / 3605-2818 (S.A.F.)
CNPJ-MF: 35.882.621/0001-21

Prefeitura de Cidade Ocidental
Pelo trabalho, pela vida
SEMARH
Fls. 14
Rubrica

O presente contrato será executado indiretamente por meio de regime de concessão.

CLÁUSULA QUINTA - Do Valor do Contrato e da Remuneração pela Outorga

5.1. O valor global do contrato é estimado em **R$ 88.601.147,39 (oitenta e oito milhões seiscentos e um mil cento e quarenta e sete reais e trinta e nove centavos)**.

5.2. Pela outorga da concessão de serviço publico, concessionária deverá remunerar o Município com o valor de 1,5% (um virgula cinqüenta por cento) sobre todo faturamento auferido no respectivo mês, através de recolhimento aos cofres do Município, conforme o valor percentual apresentado em sua proposta.

5.3 A concessionária terá um prazo de 15 (quinze) dias úteis após o recebimento dos valores relativos aos serviços prestados ao Município, para efetuar o recolhimento do valor referente a outorga, devendo apresentar ao Município uma via do documento de recolhimento.

5.4. A concessionária fica sujeita a atualização monetária com base no IPCA(IBGE), acrescida de multa de 2%(dois por cento) sobre o valor da parcela em atraso alem de juros de 12% (doze por cento ao ano), a partir da data em que deveria ser efetuado o pagamento, cujo os encargos serão acrescidos à fatura correspondente ao mês seguinte ao da ocorrência do fato

CLÁUSULA SEXTA - Da Remuneração dos Serviços

6.1 O Município remunerará a concessionária pelos serviços executados, objeto deste contrato, conforme os valores constantes da tabela abaixo.

SERVIÇOS	VALOR	Quantidade Mensal	Prazo (Meses)	Total(R$)
Coleta e transporte de resíduos do município	R$ 177,67/ton	1.200 ton	240	R$ 51.168.875,44
Tratamento e disposição de resíduos do município	R$ 128,95/ton	1.200 ton	-	R$ 37.137.564,48
Adequação e preparação das condições atuais das instalações do aterro	R$.178.379,06	Verba Fixa	-	R$ 178.379,87

ESTADO DE GOIÁS
PREFEITURA MUNICIPAL DE CIDADE OCIDENTAL
S.Q. 10 - Quadra 08 - Área Especial - Setor Administrativo - CEP 72880-000 - Cidade Ocidental - GO
Fones: (61) 3625-1322 (Gabinete do Prefeito) - 3605-2817 / 3605-2818 (S.A.F.)
CNPJ-MF: 36.862.621/0001-21

Prefeitura de Cidade Ocidental
Fls 75
Rubrica

sanitário visando o início da operação				
Encerramento do atual local de disposição/ adequação da área	R$ 116.328,00	Verba Fixa	–	R$ 116.328,00

6.2. As despesas decorrentes da contratação desta Concessão, relativas ao presente exercício, correrão por conta da dotação orçamentária nº. _____ ficha nº _____, elemento da despesa nº _____ do vigente orçamento, e as relativas aos exercícios seguintes serão anualmente empenhadas em dotações próprias que constarão dos respectivos orçamentos.

6.3. Os valores constantes da tabela 01, do item 6.1 deste contrato, serão reajustados de acordo com a variação do IPCA (IBGE), ou outro indexador que vier a substituí-la, nos termos da legislação aplicável, a cada 12 (doze) meses, contados da data da assinatura do contrato.

6.4. Caso haja legislação federal aplicável à matéria que altere a forma ou a periodicidade do reajuste, esta nova condição poderá ser aplicada ao contrato.

6.5. Até o 5º dia útil do mês subseqüente a concessionária deverá apresentar ao Município, o relatório e a medição dos serviços realizados, acompanhada da respectiva nota fiscal de cobrança dos serviços.

6.6. O Município terá um prazo de 15 (quinze) dias úteis após o recebimento da nota fiscal de cobrança, para efetuar o pagamento dos serviços prestados pela concessionária ao Município.

6.7. O Município fica sujeito à atualização monetária com base no IPCA (IBGE), acrescida de multa de 2%(dois por cento) sobre o valor da parcela em atraso alem de juros de 12% (doze por cento ao ano), a partir da data em que deveria ser efetuado o pagamento, encargos que serão acrescidos à fatura correspondente ao mês seguinte ao da ocorrência do fato

6.8. Anualmente a concessionária deverá apresentar ao Município um balancete específico da operação concedida, referindo-se ao último período de 12 (doze) meses. Esse balancete deverá ser apresentado em no máximo, 60 (sessenta) dias depois de encerrado o período apurado.

SESAU-TO
Proc.:
Fls nº 1778
Visto
Rubrica

CLÁUSULA SÉTIMA - Do Prazo de Vigência e da Prorrogação

7.1. A Concessão terá vigência de 20(vinte) anos, a partir da data de assinatura do contrato, operando a eficácia com a publicação do seu extrato no Placar de Avisos do Município, facultada a prorrogação, a critério da Administração, avaliadas as condições de prestação dos serviços quanto à eficiência e ao atendimento às normas regulamentares, desde que haja manifestação da parte interessada, com antecedência mínima de 360 (trezentos e sessenta) dias.

CLAUSULA OITAVA – Da Garantia

8.1. Como garantia da execução plena do objeto e fiel cumprimento dos termos deste contrato, a Concessionária deverá recolher o valor de R$ 1.329.017,21 (um milhão, trezentos e vinte nove mil, dezessete reais, e vinte e um centavos), correspondente a 1,5 % (um e meio por cento) do valor total do contrato, podendo optar por caução em dinheiro, seguro garantia , fiança bancária ou títulos da dívida pública.

8.2. Em optando pela fiança bancária a concessionária deverá apresentar em original, e obedecer ao modelo fornecido pela assessoria jurídica do Município, devendo o prazo se estender até o recebimento definitivo dos serviços.

8.3. A garantia prestada será executada pelo Município no caso de rescisão determinada por ato unilateral, para ressarcimento e indenizações a ela devidos, bem assim no caso de aplicação de multa, após regular processo administrativo.

8.4. A garantia prestada pela concessionária será liberada e restituída após a execução do presente contrato e, quando em dinheiro, atualizada monetariamente.

8.5. Para assinatura do aditivo contratual de prorrogação de prazo a concessionária deverá apresentar a prorrogação da fiança bancária referente a prorrogação do mesmo.

8.6. A cobertura da fiança bancária deverá se estender até 60 (sessenta) dias após o período de execução do contrato.

CLÁUSULA NONA - Do Regime de Operação

ESTADO DE GOIÁS
PREFEITURA MUNICIPAL DE CIDADE OCIDENTAL
S.Q. 10 - Quadra 08 - Área Especial - Setor Administrativo - CEP 72880-000 - Cidade Ocidental - GO
Fones: (61) 3625-1322 (Gabinete do Prefeito) - 3605-2817 / 3605-2818 (S.A.F.)
CNPJ-MF: 35.862.621/0001-21

CÂMARA
Fls 14
Rubrica

9.1. A concessionária deverá atender as condições estabelecidas no artigo 31 da Lei 8.987/95, bem como o disposto na Lei 14.248/2002.

9.2. Os serviços de coleta, transporte, pesagem, tratamento e disposição dos resíduos sólidos urbanos, a operação e exploração do aterro sanitário, serão feitos em caráter contínuo e permanente, correndo por conta da concessionária toda e qualquer despesa dela decorrente;

9.3. O Município poderá propor novos procedimentos e normas, ou alterações às já existentes, que visem a aprimorar os serviços oferecidos à comunidade, atender às necessidades gerais da municipalidade e as melhores condições de operação dos serviços, sempre de acordo com as legislações pertinentes e suas adequações, buscando manter sempre o equilíbrio econômico financeiro do contrato.

CLÁUSULA DÉCIMA - Dos Direitos e Obrigações da Concessionária

Constituem direitos e obrigações da Concessionária, além das constantes dos artigos 7º, 25 e 31 todos da Lei 8.987/95.

10.1 A execução dos serviços de coleta, transporte, tratamento e disposição dos resíduos sólidos urbanos, a operação do aterro sanitário e a execução de serviços de engenharia especializados.

10.2 O uso das áreas, edificações, equipamento e instalações existentes, bem como o direito à exploração de todos os serviços inerentes a operação do aterro.

10.3 Pagamento de toda e qualquer despesa relativa a pessoal, operação, manutenção, taxas, tributos, encargos sociais, trabalhistas e previdenciários, decorrentes da concessão a partir da data de assinatura do contrato nos termos do Projeto Básico.

10.4 Praticar os preço para execução dos serviços público objeto deste contrato, nos termos da proposta apresentada na concorrência nº 002/06, inclusive o valor percentual de remuneração pela outorga.

10.5 Captar, aplicar e gerir os recursos financeiros necessários à prestação do serviço.

10.6 Cumprir e fazer cumprir a legislação pertinente, às clausulas contratuais da concessão e normas publicadas pelas autoridades competentes.

ESTADO DE GOIÁS
PREFEITURA MUNICIPAL DE CIDADE OCIDENTAL
S.Q. 10 - Quadra 08 - Área Especial - Setor Administrativo - CEP 72880-000 - Cidade Ocidental - GO
Fones. (61) 3625-1322 (Gabinete do Prefeito) - 3605-2817 / 3605-2818 (S.A.F.)
CNPJ-MF: 36.862.621/0001-21

Prefeitura de Cidade Ocidental
Pelo trabalho, pela vida

SEMAD
Fls. 78

10.7 Criar mecanismo de controle para que não seja permitida a realização de quaisquer serviços no âmbito e interior das áreas e escopo sob sua concessão, sem autorização e conhecimento do Município.

10.8 Prestar contas da gestão do serviço ao Município.

10.9 Cumprir as exigências das Normas Regulamentares do Ministério do Trabalho.

10.10 Prestar serviços adequados, na forma prevista na Lei, nas normas técnicas aplicáveis e no contrato.

10.11 Promover o aprimoramento dos serviços no âmbito do objeto deste contrato de concessão, adotando praticas sempre atualizadas e modernas, visando a proteção ao meio ambiente e o apoio ao desenvolvimento tecnológico, a geração de emprego e renda e aos programas de educação ambiental.

10.12 O fornecimento dos equipamentos necessários e suficientes para o perfeito funcionamento dos serviços que ficarem sob sua responsabilidade.

10.13 Zelar pela integridade dos bens vinculados à concessão do serviço.

10.14 Manter em dia o inventário e o registro dos bens vinculados à concessão.

10.15 Na rescisão do presente ajuste entregar as instalações prediais e equipamentos objeto deste contrato em perfeito estado de conservação, conforme Termo de Responsabilidade assinado por ocasião da assinatura do contrato.

10.16 É facultado à concessionária optar pela prorrogação da concessão, mediante comunicação à concedente, com antecedência mínima de 360 (trezentos e sessenta) dias do vencimento deste contrato, sem que tal possa constituir, em seu favor ou em favor de terceiro, direito de qualquer natureza, seja a que título for.

10.17 Até o 5º dia útil do mês subsequente a prestação dos serviços a concessionária deverá apresentar ao Município, o relatório e a medição dos serviços realizados, acompanhada da respectiva nota fiscal de cobrança dos serviços.

10.18 Após o 15º dia útil do recebimento dos serviços realizados a concessionária deverá remunerar o Município com o respectivo valor percentual sobre o faturamento total

ESTADO DE GOIÁS
PREFEITURA MUNICIPAL DE CIDADE OCIDENTAL
S.Q. 10 - Quadra 08 - Área Especial - Setor Administrativo - CEP 72880-000 - Cidade Ocidental - GO
Fones. (61) 3625-1322 (Gabinete do Prefeito) - 3605-2817 / 3605-2818 (S.A.F.)
CNPJ-MF: 36.862.621/0001-21

Visto

SEMAD
79

auferido, a título de remuneração pela concessão de outorga do serviço público, apresentando ao Município uma via do documento de recolhimento.

10.19 Manter preposto, aceito pelo Município, no local dos serviços, para representá-la na execução do contrato.

10.20 Responder pelos danos causados direta ou indiretamente à concedente ou a terceiros, decorrentes de sua culpa ou dolo na execução do presente contrato, não excluindo ou reduzindo essa responsabilidade à fiscalização do Município.

CLÁUSULA DÉCIMA PRIMEIRA – Dos Direitos e Obrigações do Concedente

Constituem direitos e obrigações do Município as responsabilidades previstas na legislação vigente, no edital de concorrência nº 002/06, e ainda;

11.1 Estabelecer através de procedimentos normativos adequados que todos os resíduos coletados e gerados no município de Cidade Ocidental sejam destinados exclusivamente ao aterro sanitário do Município, para tratamento e disposição pela concessionária operadora do aterro, objeto desta licitação.

11.2 Estabelecer através de procedimentos normativos e legislações municipais, os dispositivos de controle e gerenciamento para que os resíduos da construção civil (entulho), os gerados da produção, (saúde, extraordinários e industriais), venham a ter um procedimento de destinação ambientalmente correto, e de responsabilidade dos geradores, atendendo as legislações pertinentes, e permitindo a contratada desenvolver trabalhos técnicos e serviços para o tratamento e disposição destes e ser remunerada pelos serviços que vierem a ser prestados.

11.3 Regulamentar o serviço concedido, bem como os demais serviços pertinentes que direta ou indiretamente influenciam e interferem na operação e desenvolvimento do objeto desta concessão.

11.4 Adotar as medidas administrativas e ou judiciais necessárias para identificação dos responsáveis pelos passivos trabalhistas, fiscais, ambientais e outros que porventura existam de forma a isentar e não onerar a nova operação do aterro sanitário de qualquer responsabilidade.

11.5 Recebimento da remuneração pela a outorga da concessão dos serviços públicos inerentes ao edital de licitação que precedeu a este contrato.

ESTADO DE GOIÁS
PREFEITURA MUNICIPAL DE CIDADE OCIDENTAL
S.Q. 10 - Quadra 08 - Área Especial - Setor Administrativo - CEP 72880-000 - Cidade Ocidental - GO
Fones: (61) 3625-1322 (Gabinete do Prefeito) - 3605-2817 / 3605-2818 (S.A.F.)
CNPJ-MF: 36.862.621/0001-21
Prefeitura de Cidade Ocidental
Pelo trabalho, pela vida

SEMAP
90
Rubrica

11.6 Pagar a concessionária o valor referente aos serviços prestados pelo gerenciamento dos resíduos sólidos urbanos do município de Cidade Ocidental, abrangendo coleta, transporte, pesagem, tratamento e disposição, conforme o valor constante na proposta de preços da concessionária, tabela 01, item 6.1 e no prazo previsto no item 6.6 do contrato.

11.7 Cumprir e fazer cumprir as disposições regulamentares do serviço e as cláusulas contratuais da concessão.

11.8 Exercer, em caráter permanente, o controle e a fiscalização dos serviços objeto desta licitação, intervindo na ocasião e formas necessárias para assegurar a continuidade e os padrões fixados aos serviços.

11.9 Manter cadastro atualizado da concessionária.

11.10 Fornecer, por ocasião da assinatura do Contrato, Termo de Responsabilidade, contendo as características e especificações das instalações, edificações e equipamentos o qual deverá ser assinado pela concessionária.

11.11 Intervir na prestação do serviço, nos casos e situações previstas em lei e zelando pela boa qualidade do serviço, receber, apurar, solucionar queixas e reclamações, relatando das providências tomadas.

11.12 Estimular o aumento da qualidade dos serviços, da conservação, da preservação do meio ambiente e da produtividade.

11.13 Homologar reajustes e proceder à revisão dos valores dos preços na forma da Lei e de clausulas contratuais.

11.14 Manter o equilíbrio econômico financeiro deste contrato na hipótese da necessidade de se implantar novos métodos ou atualizações de processo, decorrentes da modernidade, visando sempre prestar o melhor serviço e proteger o meio ambiente.

11.15 Devolver ao final do contrato, a garantia prestada pela concessionária para a contratação.

11.16 Fornecer todo o material necessário para a cobertura dos resíduos que vierem a ser dispostos enterrados, conforme o objeto.

ESTADO DE GOIÁS
PREFEITURA MUNICIPAL DE CIDADE OCIDENTAL
S.Q. 10 - Quadra 08 - Área Especial - Setor Administrativo - CEP 72880-000 - Cidade Ocidental - GO
Fones: (61) 3625-1322 (Gabinete do Prefeito) - 3605-2817 / 3605-2818 (S.A.F.)
CNPJ-MF: 36.862.621/0001-21

Prefeitura de Cidade Ocidental
Pelo trabalho, pela vida

81

CLÁUSULA DÉCIMA SEGUNDA - Da Alteração Contratual

12.1 Qualquer alteração deverá ser processada mediante a celebração de Termo de Aditivo, vedada a modificação do objeto.

CLÁUSULA DÉCIMA TERCEIRA - Da Extinção da Concessão

13.1. Extingue-se a concessão por:

a) advento do termo contratual;
b) encampação;
c) caducidade;
d) rescisão;
e) anulação;
f) falência ou extinção da empresa concessionária;

13.2 Extinta a concessão, retornam ao Município, todos os bens reversíveis, direitos e privilégios transferidos a concessionária, conforme o previsto neste contrato e estabelecido no edital.

13.3 Extinta a concessão, haverá a imediata assunção do serviço pelo Município, procedendo-se aos levantamentos, avaliações e liquidações necessárias.

13.4 A assunção do serviço autoriza a ocupação das instalações e a utilização pelo Município, de todos os bens reversíveis.

13.5 Nos casos previstos nas alíneas "a" e "b" do item 13.1, ao Município, antecipando-se à extinção da concessão, procederá aos levantamentos e avaliações necessários à determinação dos montantes da indenização que será devida à concessionária, na forma dos art. 36 e 37 da Lei nº 8.987/95.

13.6 A reversão no advento do termo contratual far-se-á com a indenização das parcelas dos investimentos vinculados a bens reversíveis, ainda não amortizados ou depreciados, que tenham sido realizados com o objetivo de garantir a continuidade e atualidade do serviço concedido. (art. 35, §4º da Lei nº 8.987/95)

13.7 Considera-se encampação a retomada do serviço pelo Município durante o prazo da concessão, por motivo de interesse público, mediante lei autorizativa específica e após prévio pagamento da indenização, na forma da lei.

ESTADO DE GOIÁS
PREFEITURA MUNICIPAL DE CIDADE OCIDENTAL
S.Q. 10 - Quadra 08 - Área Especial - Setor Administrativo - CEP 72880-000 - Cidade Ocidental - GO
Fones. (61) 3625-1322 (Gabinete do Prefeito) - 3605-2817 / 3605-2818 (S.A.F.)
CNPJ-MF: 36.862.621/0001-21
Prefeitura de Cidade Ocidental
Pelo trabalho, pela vida

13.8 A inexecução total ou parcial do contrato acarretará, a critério do Município, a declaração de caducidade da concessão ou a aplicação das sanções contratuais, respeitadas as disposições dos artigos 27 e 38 da Lei 8.987/95 e as normas convencionadas entre as partes.

13.9 A caducidade da concessão poderá ser declarada pelo Município quando:

a) o serviço estiver sendo prestado de forma inadequada ou deficiente, tendo por base as normas, critérios, indicadores e parâmetros definidores da qualidade do serviço;

b) a concessionária descumprir cláusulas contratuais ou disposições legais ou regulamentares concernentes à concessão;

c) a concessionária paralisar o serviço ou concorrer para tanto, ressalvadas as hipóteses decorrentes de caso fortuito ou força maior;

d) a concessionária perder as condições econômicas, técnicas ou operacionais para manter a adequada prestação do serviço concedido;

e) a concessionária não cumprir as penalidades impostas por infrações, nos devidos prazos;

f) a concessionária não atender a intimação do Município no sentido de regularizar a prestação do serviço, e;

g) a concessionária for condenada em sentença transitada em julgado por sonegação de tributos, inclusive contribuições sociais.

13.10 A declaração da caducidade da concessão deverá ser precedida da verificação da inadimplência da concessionária em processo administrativo, assegurado o direito de ampla defesa.

13.10.1 Não será instaurado processo administrativo de inadimplência antes de comunicado à concessionária, detalhadamente, o descumprimento contratual referido no § 1º do Artigo 38 da Lei nº 8.987/95 dando-lhe prazo para corrigir as falhas e transgressões apontadas e para o enquadramento, nos termos contratuais.

ESTADO DE GOIÁS
PREFEITURA MUNICIPAL DE CIDADE OCIDENTAL
S.Q. 10 - Quadra 08 - Área Especial - Setor Administrativo - CEP 72880-000 - Cidade Ocidental - GO
Fones. (61) 3625-1322 (Gabinete do Prefeito) - 3605-2817 / 3605-2818 (S.A.F.)
CNPJ-MF: 36.882.621/0001-21

83

13.10.2 Instaurado o processo administrativo e comprovada a inadimplência, a caducidade será declarada por decreto municipal, após calculada e paga a indenização prévia.

13.11 A indenização de que trata o item anterior, será devida na forma do art. 36 da Lei nº 8.987/95 e do contrato, descontado o valor das multas contratuais e dos danos causados pela concessionária.

13.12 Declarada a caducidade, não resultará para ao Município qualquer espécie de responsabilidade em relação aos encargos, ônus, obrigações ou compromissos com terceiros ou com empregados da concessionária.

13.13 O contrato de concessão poderá ser rescindido por iniciativa da concessionária, no caso de descumprimento das normas contratuais pelo Município, mediante ação judicial especialmente intentada para esse fim. Nessa hipótese, os serviços prestados pela concessionária não poderão ser interrompidos ou paralisados, até a decisão judicial transitada em julgado.

13.14 Todos os bens inerentes à execução do serviço, sejam os já existentes, assim como, aqueles que ainda serão construídos, instalados ou mesmo apenas adquiridos, serão revertidos para ao Município ao final do contrato.

13.15 Caso haja a necessidade de indenização à concessionária, esta será calculada com base na legislação vigente.

CLÁUSULA DÉCIMA QUARTA - Dos Débitos com a Fazenda Pública Municipal

14.1 Os débitos da concessionária, decorrentes ou não do ajuste, serão inscritos em dívida ativa e cobrados mediante execução na forma da legislação pertinente, podendo, quando for o caso, ensejar a rescisão unilateral deste termo.

CLÁUSULA DÉCIMA QUINTA - Do Executor

15.1 O Município designará Executor para o presente ajuste, a fim de desempenhar as atribuições previstas nas Normas de Execução Orçamentária, Financeira e Contábil, conforme dispõe inciso II do Art. 13 do Decreto nº 16.098/94 bem como artigo 32 da Lei nº 8.987/95.

CLÁUSULA DÉCIMA SEXTA - Da Publicação e do Registro

ESTADO DE GOIÁS
PREFEITURA MUNICIPAL DE CIDADE OCIDENTAL
S.Q. 10 - Quadra 08 - Área Especial - Setor Administrativo - CEP 72880-000 - Cidade Ocidental - GO
Fones: (61) 3625-1322 (Gabinete do Prefeito) - 3605-2817 / 3605-2818 (S.A.F.)
CNPJ-MF: 36.862.621/0001-21
Prefeitura de Cidade Ocidental
Pelo trabalho, pela vida

16.1 O prazo de duração do contrato será de 20 anos a partir da data de sua assinatura, operando a eficácia da publicação do seu extrato no Placar de Avisos do Município, prazo que poderá ser prorrogado por igual período, a critério da Administração.

CLÁUSULA DÉCIMA SÉTIMA - Do Foro

17.1 Fica eleito o Foro de Cidade Ocidental, para dirimir quaisquer dúvidas relativas ao cumprimento do presente Contrato.

E por estarem justos e contratados, as partes signatárias firmam o presente instrumento de contrato em 03(três) vias de igual teor.

Cidade Ocidental, 24 de janeiro de 2007.

Plínio Rodrigues de Araújo
Prefeito Municipal
Concedente

p.p Marcela Passos Martins
QUEBEC CONST. E TECNOLOGIA AMBIENTAL LTDA

Testemunhas:

1) ARGEMIRO LUIZ BRANDÃO NETO
Nome:
CPF: 641 598 331-87

2) Rita de Cássia Alves
Nome: Rita de Cassia Alves
CPF: 288 905 311-34

Gmail **Comissão Permanente de Licitação SESAU-TO <cpl.saudeto@gmail.com>**

Re: Re: Diligência PE 081/18 - parte 02/03

LICITAÇÕES - QUEBEC AMBIENTAL S/A <licitacoes@quebecambiental.com.br> 19 de abril de 2018 13:06
Para: LICITAÇÕES - QUEBEC AMBIENTAL S/A <licitacoes@quebecambiental.com.br>
Cc: Comissão Permanente de Licitação SESAU-TO <cpl.saudeto@gmail.com>

Proc.:
Fls nº. 1987
Visto

—

QUEBEC CONSTRUÇÕES E TECNOLOGIA AMBIENTAL S/A
Departamento de Licitações e Contratos
+55(62) 3246-0211
email: licitacoes@quebecambiental.com.br

Em 19/04/2018 13:04, LICITAÇÕES - QUEBEC AMBIENTAL S/A escreveu:

> Prezada Srª Patricia Pereira,
>
> Boa tarde.
>
> Ref.: Ofício nº 229/2018/SESAU/SCL
>
> ENVIANDO PARTE 02/03
>
> Em atendimento à solicitação de V.Sa., estamos encaminhando em anexo, as respostas em conformidade às dúvidas levantadas relativamente ao ofício epigrafado.
>
> Atenciosamente,
>
> Marcelo Passos
>
> —
>
> **QUEBEC CONSTRUÇÕES E TECNOLOGIA AMBIENTAL S/A**
> **Departamento de Licitações e Contratos**
> **+55(62) 3246-0211**
> **email: licitacoes@quebecambiental.com.br**
>
> Em 18/04/2018 11:10, Comissão Permanente de Licitação SESAU-TO escreveu:
>
> > Bom dia!
> >
> > Em atenção a vossa solicitação, venho informar que a prorrogação do prazo de resposta ao pedido de diligência foi deferido até o dia 19/04/2018 às 14h.
> >
> > Att,
> >
> > Patrícia Pereira da Silva
> > Diretora de Licitação
> >
> > Em 18 de abril de 2018 10:44, LICITAÇÕES - QUEBEC AMBIENTAL S/A <licitacoes@quebecambiental.com.br> escreveu:
> >
> > > Prezada Senhora Patrícia Pereira,
> > >
> > > Bom dia.

Acusamos o recebimento do pedido de diligência epigrafado, nesta data, 18/04/18 às 10h40min.

Considerando que estávamos desde o início do expediente com problemas de internet e, considerando que a mensagem de V.Sa., foi enviada ontem a noite às 18h33min, ou seja, após o encerramento do nosso expediente, solicitamos o **ADIAMENTO** do prazo para encaminhamento das respostas, **até as 14:00 horas de amanhã, dia 19/04/18.**

SESAU-TO
Proc.:
Fls nº. 1758
Visto

Atenciosamente,

Marcelo Passos

Representante Legal

—

QUEBEC CONSTRUÇÕES E TECNOLOGIA AMBIENTAL S/A
Departamento de Licitações e Contratos
+55(62) 3246-0211
email: licitacoes@quebecambiental.com.br

Em 17/04/2018 18:33, Comissão Permanente de Licitação SESAU-TO escreveu:

Ofício n. 229/2018/SESAU/SCL

Palmas, 17 de abril de 2018.

A empresa

QUEBEC CONSTRUÇÕES E TECNOLOGIA AMBIENTAL S.A.

Assunto: Diligência referente ao Grupo 02 – Pregão Eletrônico 081/2018

Senhor Proprietário/Representante,

Em atenção ao item 20.3 do Edital, que faculta ao pregoeiro, em qualquer fase do pregão, promover diligência destinada a esclarecer ou complementar a instrução processual, e ainda, observando o teor do DESPACHO Nº 070/2018/SES/SADM/DAEES, de lavra da Diretoria de Arquitetura e Engenharia dos Estabelecimentos de Saúde, solicitamos que Vossa empresa encaminhe esclarecimentos e os documentos nos termos a seguir:

1. Esclareça os itens 2 e 3 do atestado de fls. 1557/1558, u,a vez que a empresa demonstra a capacidade para incineração de 5.480T de resíduos oriundos dos serviços de saúde, mas informa que realizou a coleta e transporte de apenas 69T.

2. Demonstrar de forma discriminada os custos diretos e indiretos, taxas, remunerações, despesas fiscais, previdenciária, trabalhistas e financeiras.

O referido detalhamento é necessário para que a Secretaria de Estado da Saúde possa realizar análise precisa da proposta apresentada.

Nestes termos, a resposta deverá ser encaminhada para a Comissão Permanente de Licitação, por uma das formas abaixo, impreterivelmente, até as 14:00h (horário de Brasília), do dia 18 de abril de 2018.

a) e-mail: superintendencia.licitacao@saude.to.gov.br ou cpl.saudeto@gmail.com;

b) ser protocolada diretamente no endereço da CPL: Av. NS 01, AANO, Praça dos Girassóis, s/nº, Palmas/TO, CEP: 77.015-007.

1ª SAU-TO
Proc.:
Fls nº 1709
Visto

Atenciosamente,

PATRÍCIA PEREIRA DA SILVA

Diretora de Licitação

Em 13 de abril de 2018 10:55, LICITAÇÕES - QUEBEC AMBIENTAL S/A <licitacoes@quebecambiental.com.br> escreveu:

> Senhor Pregoeiro, bom dia!
> Solicito uma ratificação no ofício de esclarecimento, onde se lê no quesito: Método de Tratamento
>
> Porte: 500kg/h - lê-se 250kg/h
> Modelo: RGL 1000STD - lê-se RGL 750STD
> Atenciosamente
>
> **QUEBEC CONSTRUÇÕES E TECNOLOGIA AMBIENTAL S/A**
> **Departamento de Licitações e Contratos**
> **+55(62) 3246-0211**
> **email: licitacoes@quebecambiental.com.br**
>
> —— Mensagem original ——
>
> **Assunto::**Re: Diligência PE 081/18
> **Data:**13/04/2018 10:11
> **De:**LICITAÇÕES - QUEBEC AMBIENTAL S/A <licitacoes@quebecambiental.com.br>
> **Para::**Comissão Permanente de Licitação SESAU-TO <cpl.saudeto@gmail.com>
>
> Bom dia.
>
> A par de cumprimentá-lo, sirvo do presente para encaminhar resposta, tempestivamente, uma vez que o prazo concedido foi na data de hoje, 13/04/2018 até as 12:00 horas, sendo assim estamos protocolizando as 10:15 horas, aos esclarecimentos solicitados no ofício 213/2018/SESAU/SCL referente à diligência ao GRUPO 02, PE 081/2018.
>
> Na oportunidade, estamos encaminhando cópia do contrato de compra e venda para demonstração de propriedade conforme solicitado no despacho nº 062/2018/SES/SADM/DAEES. No mais nos colocamos à disposição para o que for necessário.
>
> Sem mais, renovo protestos de elevada estima e distinta consideração.
>
> **QUEBEC CONSTRUÇÕES E TECNOLOGIA AMBIENTAL S/A**
> **Departamento de Licitações e Contratos**
> **+55(62) 3246-0211**
> **email: licitacoes@quebecambiental.com.br**
>
> Em 12/04/2018 10:00, Comissão Permanente de Licitação SESAU-TO escreveu:
>
> > Bom dia,
> >
> > Peço desculpas pelo equívoco.

SESAU-TO
Proc.:
Fls nº. 1790
Visto

O prazo para resposta é o informado no ofício, ou seja, 12:00 hrs do dia 13/04/18.

Att,

Thiago Borges Silva
Pregoeiro

Em 12 de abril de 2018 09:33, LICITAÇÕES - QUEBEC AMBIENTAL S/A <licitacoes@quebecambiental.com.br> escreveu:

> Sr. Pregoeiro bom dia.
>
> Acuso o recebimento do e-mail às 08:50 horas do dia 12/04/2018.
>
> Considerando que no corpo do email consta o prazo para resposta até as 12:00 do dia 12/04/2018 e no oficio nº 213/2018/SESAU/SCL está com o prazo para a resposta até as 12:00 horas do dia 13/04/2018, requer a ratificação do referido e-mail para a mesma data que consta no referido ofício.
>
> Atenciosamente.
>
> **QUEBEC CONSTRUÇÕES E TECNOLOGIA AMBIENTAL S/A**
> **Departamento de Licitações e Contratos**
> **+55(62) 3246-0211**
> **email: licitacoes@quebecambiental.com.br**
>
> Em 12/04/2018 08:50, Comissão Permanente de Licitação SESAU-TO escreveu:
>
> > Sr. fornecedor bom dia,
> >
> > Segue em anexo ofício para atendimento de diligência do Pregão Eletrônico 081/2018.
> >
> > Vale destacar que o prazo para resposta é até amanhã dia 12/04/18 às 12:00 hrs (horário de Brasília). Caso necessite de um prazo maior para resposta ou tenha alguma dúvida acerca do questionamento, peço que encaminhe suas dúvidas ou solicitações através deste e-mail.
> >
> > Juntamente com o ofício, foi encaminhado o despacho da área técnica que motivou a realização da diligência.
> >
> > Att,
> >
> > Thiago Borges Silva
> > Pregoeiro

Tabela de custo item I G-II.pdf
8028K

ITEM 1 - I

item	descrição	und.	quantidade	preço unitário	preço total
1.	administração				
1.1.	mão de obra	unid.			R$ -
1.1.1.	motorista	unid.	1	R$ 3.887,66	R$ 3.887,66
1.1.2.	coletor	unid.	1	R$ 3.680,04	R$ 3.680,04
1.1.3.	coordenador (tratamento de resíduos)	unid.	1	R$ 4.114,32	R$ 4.114,32
1.1.4.	operador (tratamento)	unid.	1	R$ 4.146,60	R$ 4.146,60
1.1.5.	responsável técnico	unid.	-	R$ 6.042,13	R$ -
	total				R$ 15.828,61
2.	**veículo/transporte**	unid.	-		
2.1.	consumo de combustível	unid.	1	R$ 835,45	R$ 835,45
2.2.	manutenção	unid.	1	R$ 1.000,00	R$ 1.000,00

SESAU-TO
Proc.
Fls nº 221
Visto

2.3.	pneus	Pç	6	R$	194,01	R$	1.164,07
2.4.	lubrificação e lavagem	unid.	1	R$	1.223,04	R$	1.223,04
2.5.	licenciamento e seguros	unid.	1	R$	2.424,74	R$	202,06
2.6.	depreciação	unid.	1	R$	1.500,00	R$	1.500,00
	total					**R$**	**5.924,62**
item	**descrição**	**unid.**	**quantidade**	**preço unitário**		**preço total**	
3.	uniformes – epi's						
3.1.	motorista	unid.					
3.1.1.	calça de brim	unid.	2	R$	80,00	R$	160,00
3.1.2.	camisa de brim	unid.	2	R$	78,00	R$	156,00
3.1.3.	par de calçado	unid.	2	R$	56,00	R$	112,00
	total			**R$**	**214,00**	**R$**	**428,00**
3.2.	coletor	unid.	1				

3.2.1.	calça de brim	unid.	2	R$ 160,00	R$ 160,00
3.2.2.	camisa de brim	unid.	2	R$ 156,00	R$ 156,00
3.2.3.	par de calçado	unid.	1	R$ 56,00	R$ 56,00
3.2.4.	par de luvas de raspa	unid.	2	R$ 42,00	R$ 42,00
3.2.5.	capa de chuva	unid.	1	R$ 34,00	R$ 34,00
3.2.6.	óculos de proteção	unid.	1	R$ 21,00	R$ 21,00
	total			**R$ 469,00**	**R$ 469,00**
3.3.	varredor				
3.3.1.	calça de brim	**unid.**			**R$ -**
3.3.2.	camisa de brim	**unid.**			**R$ -**
3.3.3.	par de calçado	**unid.**			**R$ -**
3.3.4.	par de luvas de raspa	**unid.**			**R$ -**
	total				
3.4.	coordenador (tratamento de resíduos)	unid.	1		
3.4.1.	calça de brim	unid.	2	R$ 160,00	R$ 160,00
3.4.2.	camisa de brim	unid.	2	R$ 156,00	R$ 156,00

SEBASTIÃO
Proc.:
Fls nº 193
Visto

3.4.3.	par de calçado	unid.	1	R$ 56,00	R$ 56,00
3.4.4.	par de luvas de raspa	unid.	2	R$ 42,00	R$ 42,00
3.4.5.	jaleco	unid.	1	R$ 22,95	R$ 22,95
	total			**R$ 436,95**	**R$ 436,95**
3.5.	operador (tratamento de resíduos)				
3.5.1.	calça de brim	unid.	2	R$ 160,00	R$ 160,00
3.5.2.	camisa de brim	unid.	2	R$ 156,00	R$ 156,00
3.5.3.	par de calçado	unid.	1	R$ 56,00	R$ 56,00
3.5.4.	par de luvas de p.v.c.	unid.	2	R$ 42,00	R$ 42,00
3.5.5.	jaleco	unid.	2	R$ 120,00	R$ 120,00
3.5.6.	mascara de proteção	unid.	2	R$ 45,90	R$ 45,90
3.5.7.	avental	unid.	1	R$ 22,95	R$ 22,95
	total			**R$ 602,85**	**R$ 602,85**
4.	serviços				

SES/SAU-TO
Proc.:
Fls nº
Visto

4.1.	lavagem e desinfecção de uniformes e epi's	unid.	98	R$	4,68	R$	-
	total					**R$**	
5.	unidades de tratamento de resíduos sólidos dos serv. de saúde.					R$	-
5.1.	manutenção	unid.	1	R$	5.000,00	R$	5.000,00
5.2.	depreciação	unid.	1	R$	-	R$	-
5.3.	energia	unid.	1	R$	490,00	R$	490,00
5.4.	exames e análises	unid.	1	R$	1.300,00	R$	1.300,00
5.5.	licenciamentos	unid.	1	R$	3.612,32	R$	3.612,32
	total					**R$**	**10.402,32**
6.	destinação final						
6.1.	custo de destinação final	**unid.**	**1**	**R$**	**145,24**	**R$**	**145,24**

SEFAZ-TO
Proc.
Fls nº
Visto

	total				R$ 145,24

item	descrição	unid.	quantidade	preço unitário	preço total
7.	fornecimento e reposição de contêneres	und	98		
7.1.	manutenção	und	98	R$ 490,00	R$ 490,00
7.2.	depreciação	und	98	R$ 245,00	R$ 245,00
	total				R$ 735,00
	total do serviço				R$ 34.972,60
	total geral do serviço				R$ 34.972,60

R$ 34.972,60 -R$ 0,00

memória de cálculo

SESAU-TO
Proc.:
Fls nº 1796
Visto

item	descrição	valor		base de caçulo	valor total Mensal	
1.	mão de obra	qte	valor mensal			
1.1.	motorista	1	R$ 3.887,66	salário base + feriado+benefícios +extras+encacargos sociais	R$ 3.887,66	Direto
1.2.	coletor	1	R$ 3.680,04	salário base + feriado+benefícios +extras+encacargos sociais + insalubridade	R$ 3.680,04	Direto
1.3.	coordenador (tratamento de resíduos)	1	R$ 4.114,32	salário base +benefícios +extras+encacargos sociais + insalubridade	R$ 4.114,32	Indireto
1.4.	operador (tratamento de resíduos)	1	R$ 4.146,60	salário base + feriado+benefícios +extras+encacargos sociais + insalubridade	R$ 4.146,60	Direto
1.5.	responsável técnico		R$ 6.042,13	salário base + benefícios + encacargos sociais	R$ -	Direto
				soma 1.1 + 1.2 + 1.3 + 1.4 + 1.5	**R$ 15.828,61**	

2.	veículos de transporte	qte	valor mensal	base de cáculo	valor total Mensal	
2.1.	consumo de combustivel	1	R$ 835,45	quantidade de dias trabalhados por mês(dias/mês) x quantidade de quilômetros rodados por mês(km/mês) / preço de combustivel por litro (r$/litros) x autonomia do automóvel (km/litro)	R$ 835,45	Direto
2.2.	manutenção	1	R$ 1.000,00	preçotoral do veículo / vida últil do veículo (meses)	R$ 1.000,00	Direto
2.3.	pneus	6	R$ 194,01	admite-se uma troca de pneu a cada 70.000 km rodados (ciclo): quantidade de quilômetros rodados por mês por veículos (km/mês/veículo)/quilometros por ciclo(km/ciclo) x custo efetivo por ciclo (r$/ciclo)	R$ 1.164,07	Direto
2.4.	lubrificação e lavagem	1	R$ 1.223,04	custo efetivo com lavagem e lubrificação por quilômetro (r$/km) x quantidade de quilômetros percorridos por mês (km/mês)	R$ 1.223,04	Direto
2.5.	licenciamentos e seguros	1	R$ 2.424,74	ipva + seguro obrigatório/12 meses	R$ 202,06	Indireto
2.6.	depreciação	1	R$ 1.500,00	custo efetivo total do veículo – 20% (valor residual)/vida últil (meses)	R$ 1.500,00	Direto

				soma 2.1 + 2.2 + 2.3 + 2.4 + 2.5 + 2.6	R$ 5.924,62	
3.	**uniformes - EPI's**					
3.1.	**motoristas**	**qte**	**valor mensal**	**base de cáculo**	**valor total**	
3.1.1.	calça de brim	2	R$ 160,00	unidade por ano por funcionário (un/ ano/ h) x preço unitário (r$/um) 12 meses x nº de funcionarios	R$ 160,00	Direto
3.1.2.	camisa de brim	2	R$ 156,00	unidade por ano por funcionário (un/ ano/ h) x preço unitário (r$/um) 12 meses x nº de funcionarios	R$ 156,00	Direto
3.1.3.	Par de Calçado	2	R$ 112,00	unidade por ano por funcionário (un/ ano/ h) x preço unitário (r$/um) 12 meses x nº de funcionarios	R$ 112,00	Direto
				soma 3.1.1 + 3.1.2 + 3.1.3	R$ 428,00	
3.2.	**coletor**	**qte**	**valor mensal**	**base de cáculo**	**valor total**	
3.2.1.	calça de brim	2	R$ 160,00	unidade por ano por funcionário (un/ ano/ h) x preço unitário (r$/um) 12 meses x nº de funcionarios	R$ 160,00	**Direto**

SESAU-TO
Fls nº 179
Visto

SESAU-TO
Proc.:
Fls nº. 1802
Visto

TERMO DE ENCERRAMENTO DE VOLUME

Conforme Artigo 40 do Decreto nº. 5.779, de 5 de fevereiro de 2018, aos 19 dias do mês de abril do ano de 2018, nesta Comissão Permanente de Licitação, faço o encerramento do **VOLUME IX** do Processo nº. 2016 3055 005216 que encerrou contendo 200 folhas, incluindo este termo de encerramento, cujo último ato processual é **a continuação da documentação da empresa QUEBEC AMBIENTAL.** Fl. 1802.

Thiago Borges Silva
THIAGO BORGES SILVA
Analista Técnico-Administrativo

SESAU-TO
Proc.:
Fls nº. 1801
Visto

TERMO DE ABERTURA DE VOLUME

Conforme Artigo 40 do Decreto nº. 5.779, de 5 de fevereiro de 2018, aos 19 dias do mês de abril do ano de 2018, nesta Comissão Permanente de Licitação, faço a abertura deste **VOLUME X** sendo que o **VOLUME IX** do Processo nº. 2016 3055 005216 encerrou contendo 200 folhas incluindo o termo de encerramento. O primeiro documento do **VOLUME IX** é **parte da documentação da empresa QUEBEC AMBIENTAL.** Fl. 1799.

Thiago Borges Silva

THIAGO BORGES SILVA
Analista Técnico-Administrativo

3.2.2.	camisa de brim	2	R$ 156,00	unidade por ano por funcionário (un/ ano/ h) x preço unitário (r$/um) 12 meses x nº de funcionarios	R$ 156,00	**Direto**
3.2.3.	par de calçados	1	R$ 56,00	unidade por ano por funcionário (un/ ano/ h) x preço unitário (r$/um) 12 meses x nº de funcionarios	R$ 56,00	**Direto**
3.2.4.	par de luvas de raspa	2	R$ 42,00	unidade por ano por funcionário (un/ ano/ h) x preço unitário (r$/um) 12 meses x nº de funcionarios	R$ 42,00	**Direto**
3.2.5.	capa de chuva	1	R$ 34,00	unidade por ano por funcionário (un/ ano/ h) x preço unitário (r$/um) 12 meses x nº de funcionarios	R$ 34,00	**Direto**
3.2.6.	óculos de proteção	1	R$ 21,00	unidade por ano por funcionário (un/ ano/ h) x preço unitário (r$/um) 12 meses x nº de funcionarios	R$ 21,00	**Direto**
				soma 3.2.1 + 3.2.2 + 3.2.3 + 3.2.4 + 3.2.5 + 3.2.6	**R$ 469,00**	
3.3.	**varredor**	**qte**	**valor mensal**	**base de cáculo**	**valor total**	
3.3.1.	calça de brim			unidade por ano por funcionário (un/ ano/ h) x preço unitário (r$/um) 12 meses x nº de funcionarios	**R$ -**	
3.3.2.	camisa de brim			unidade por ano por funcionário (un/ ano/ h) x preço unitário (r$/um) 12 meses x nº de funcionarios	**R$ -**	

Proc.: 1802
Fls nº:
Visto

3.3.3.	par de calçados			unidade por ano por funcionário (un/ ano/ h) x preço unitário (r$/um) 12 meses x nº de funcionarios	R$	-	
3.3.4.	par de luvas de raspa			unidade por ano por funcionário (un/ ano/ h) x preço unitário (r$/um) 12 meses x nº de funcionarios	R$	-	
				soma 3.3.1 + 3.3.2 + 3.3.3 + 3.3.4	R$	-	
3.4.	**coordenador (tratamento de resíduos)**	**qte**	**valor mensal**	**base de cáculo**	**valor total**		
3.4.1.	calça de brim	2	R$ 160,00	unidade por ano por funcionário (un/ ano/ h) x preço unitário (r$/um) 12 meses x nº de funcionarios	R$	160,00	Indireto
3.4.2.	camisa de brim	2	R$ 156,00	unidade por ano por funcionário (un/ ano/ h) x preço unitário (r$/um) 12 meses x nº de funcionarios	R$	156,00	Indireto
3.4.3.	par de calçados	1	R$ 56,00	unidade por ano por funcionário (un/ ano/ h) x preço unitário (r$/um) 12 meses x nº de funcionarios	R$	56,00	Indireto
3.4.4.	par de luvas de raspa	2	R$ 42,00	unidade por ano por funcionário (un/ ano/ h) x preço unitário (r$/um) 12 meses x nº de funcionarios	R$	42,00	Indireto
3.4.5.	jaleco	1	R$ 22,95	unidade por ano por funcionário (un/ ano/ h) x preço unitário (r$/um) 12 meses x nº de funcionarios	R$	22,95	Indireto

Visto
Fls nº 1803

				soma 3.4.1 + 3.4.2 + 3.4.3 + 3.4.4 + 3.4.5	R$ 436,95	
3.5.	**operador (tratamento de resíduos)**	**qte**	**valor mensal**	**base de cáculo**	**valor total**	
3.5.1.	calça de brim	2	R$ 160,00	unidade por ano por funcionário (un/ ano/ h) x preço unitário (r$/um) 12 meses x nº de funcionarios	R$ 160,00	Direto
3.5.2.	camisa de brim	2	R$ 156,00	unidade por ano por funcionário (un/ ano/ h) x preço unitário (r$/um) 12 meses x nº de funcionarios	R$ 156,00	Direto
3.5.3.	par de calçados	1	R$ 56,00	unidade por ano por funcionário (un/ ano/ h) x preço unitário (r$/um) 12 meses x nº de funcionarios	R$ 56,00	Direto
3.5.4.	par de luvas de p.v.c.	2	R$ 42,00	unidade por ano por funcionário (un/ ano/ h) x preço unitário (r$/um) 12 meses x nº de funcionarios	R$ 42,00	Direto
3.5.5.	máscaras de proteção	2	R$ 120,00	unidade por ano por funcionário (un/ ano/ h) x preço unitário (r$/um) 12 meses x nº de funcionarios	R$ 120,00	Direto
3.5.6.	avental	2	R$ 45,90	unidade por ano por funcionário (un/ ano/ h) x preço unitário (r$/um) 12 meses x nº de funcionarios	R$ 45,90	Direto
3.5.7.	jaleco	1	R$ 22,95	unidade por ano por funcionário (un/ ano/ h) x preço unitário (r$/um) 12 meses x nº de funcionarios	R$ 22,95	Direto

Visto

				soma 3.5.1 + 3.5.2 + 3.5.3 + 3.5.4 + 3.5.5 + 3.5.6 + 3.5.7	R$	602,85

item	descrição	valor		base de cáculo	valor total	
4.	unidade de tratamento de resíduos sólidos dos serviços de saúde	qte	valor mensal			
4.1.	manutenção	1	R$ 5.000,00	preço total de equipamento de tratamento – incinerador (r$ /equipamento) x quantidade de equipamento x fator manutenção (0,20) / vida útil da unidade (meses)	R$ 5.000,00	Direto
4.2.	depreciação	1	R$ -	0,50 (valor residual) x preço do equipamento – incinerador (r$ / equipamento) /vida últil do equipamento (meses)	R$ -	Direto
4.3.	energia	1	R$ 490,00	preço do kw/h x quantidade de horas operadas (horas/mês)	R$ 490,00	Direto
4.4	exames e análises	1	R$ 1.300,00	preço por exame e/ou análise x quantidade de exames e/ou análises realizados	R$ 1.300,00	Indireto

SESAU-TO
Proc.:
Fls nº 1005

4.5.	licenciamentos	1	R$ 3.612,32	custo total com licenciamento/ quantidade de meses operados	R$ 3.612,32	Indireto
				soma 4.1 + 4.2 + 4.3 + 4.4 + 4.5	R$ 10.402,32	
item	**descrição**	**valor**		**base de cáculo**	**valor total**	
5.	**destinação final**	**qte**	**valor mensal**			
5.1.	custo com destinação final	**0,80688**	**145**	quantidade de cinzas(Kg)/ton (1000 kg)*custo/tonelada	R$ 145,24	Direto
				valor 5.1	R$ 145,24	
item	**descrição**	**valor**		**base de cáculo**	**valor total**	
6.	**fornecimento e reposição de contêineres**	**qte**	**valor mensal**			
6.1.	manutenção	**98**	**R$ 490,00**	preço do contêiner (R$) x fator manutenção (0,40) x quantidade de contêineres / vida últil do contêiner (meses)	R$ 490,00	Direto

SFSAU-TO
Proc.:
Fls nº 1806
Visto

6.2.	depreciação	98	R$ 245,00	quantidade de contêineres x valor residual (0,20) x preço do contêiner (r$) / vida útil (meses)	R$ 245,00	Direto
				soma 6.1 + 6.2	R$ 735,00	
valor total				soma itens 1 + 2 + 3 + 4 + 5 + 6	R$ 34.972,60	

Quadro Resumo - Encargos Sociais, Previdenciario e Trabalhistas

DISCRIMINAÇÃO	%	
GRUPO A (básicos)		
1. Previdência Social	20,00	R$ 3.995,04
2. FGTS	8,00	R$ 1.598,02
3. SESC	1,50	R$ 299,63
4. SENAC	1,00	R$ 199,75
5. SEBRAE	0,60	R$ 119,85

SAU-TO
Proc.:
Fls nº 1807
Visto

6. INCRA	0,20	R$ 39,95
7. Salário-educação	2,10	R$ 419,48
8. Seguro contra riscos e acidentes	2,45	R$ 489,39
9. Contribuição social (art. 2º da lei Complementar 110/01	0,50	R$ 99,88
Total	**36,35**	**R$ 7.260,99**
GRUPO B		
1. Férias sem abono constitucional	2,00	R$ 399,50
2. Auxílio enfermidade (< 15 dias)	1,00	R$ 199,75
3. Faltas legais	3,00	R$ 599,26
4. Licença paternidade	0,50	R$ 99,88
5. Auxílio acidente de trabalho (< 15 dias	1,33	R$ 265,67
6. Aviso prévio trabalhado	0,28	R$ 55,93
Total	**8,11**	**R$ 1.619,99**

Visto

SAU-TO

GRUPO C		
1. Abono constitucional de férias	3,66	R$ 731,09
2. 13º salário	12,65	R$ 2.526,87
Total	**16,31**	**R$ 3.257,96**
GRUPO D		
1. Indenização (rescisão s/ justa causa)	3,88	R$ 775,04
2. Contribuição social (art 1º da Lei Complementar 110/01	0,98	R$ 195,76
3. Aviso prévio indenizado	10,26	R$ 2.049,46
4. Reflexo do aviso prévio indenizado sobre férias e 13º salário	2,00	R$ 399,50
5. Indenização adicional	0,74	R$ 147,82
Total	**17,86**	**R$ 3.567,57**

SIFSAU-TO
Proc.:
Fls nº.
Visto

GRUPO E		
1. Incidência do Grupo a sobre a licença-maternidade	0,50	99,88
2. Incidência do FGTS sobre acidente o trabalho (> 15 dias)	0,34	67,92
3. Incidência do FGTS sobre o aviso prévio indenizado	0,13	25,97
4. Abono pecuniário	0,34	67,92
Total	**1,31**	**R$ 261,68**
GRUPO F (Incidência cumulativa)		
Grupo A x (Grupo B + Grupo C)	8,88	R$ 1.773,13
Total	**8,88**	**R$ 1.773,13**

SEFAZ-TO
Proc.:
Fls nº 180
Visto

TOTAL GERAL		**88,82**	**17.741,32**

Custos Diretos	R$	25.306,95
Custos Indiretos	R$	9.665,65
Despesas Fiscais	R$	4.896,86

SEFIN/AC/TO
Proc.:
Fls nº 181
Visto

Gmail **Comissão Permanente de Licitação SESAU-TO <cpl.saudeto@gmail.com>**

Re: Re: Diligência PE 081/18 - parte 03/03

LICITAÇÕES - QUEBEC AMBIENTAL S/A <licitacoes@quebecambiental.com.br> 19 de abril de 2018 13:08
Para: LICITAÇÕES - QUEBEC AMBIENTAL S/A <licitacoes@quebecambiental.com.br>
Cc: Comissão Permanente de Licitação SESAU-TO <cpl.saudeto@gmail.com>

SESAU-TO
Proc.:
Fls nº. 1812
Visto

—

QUEBEC CONSTRUÇÕES E TECNOLOGIA AMBIENTAL S/A
Departamento de Licitações e Contratos
+55(62) 3246-0211
email: licitacoes@quebecambiental.com.br

Em 19/04/2018 13:06, LICITAÇÕES - QUEBEC AMBIENTAL S/A escreveu:

> —
>
> **QUEBEC CONSTRUÇÕES E TECNOLOGIA AMBIENTAL S/A**
> **Departamento de Licitações e Contratos**
> **+55(62) 3246-0211**
> **email: licitacoes@quebecambiental.com.br**
>
> Em 19/04/2018 13:04, LICITAÇÕES - QUEBEC AMBIENTAL S/A escreveu:
>
> > Prezada Srª Patricia Pereira,
> >
> > Boa tarde.
> >
> > Ref.: Ofício nº 229/2018/SESAU/SCL
> >
> > ENVIANDO PARTE 03/03
> >
> > Em atendimento à solicitação de V.Sa., estamos encaminhando em anexo, as respostas em conformidade às dúvidas levantadas relativamente ao ofício epigrafado.
> >
> > Atenciosamente,
> >
> > Marcelo Passos
> >
> > —
> >
> > **QUEBEC CONSTRUÇÕES E TECNOLOGIA AMBIENTAL S/A**
> > **Departamento de Licitações e Contratos**
> > **+55(62) 3246-0211**
> > **email: licitacoes@quebecambiental.com.br**
> >
> > Em 18/04/2018 11:10, Comissão Permanente de Licitação SESAU-TO escreveu:
> >
> > > Bom dia!
> > >
> > > Em atenção a vossa solicitação, venho informar que a prorrogação do prazo de resposta ao pedido de diligência foi deferido até o dia 19/04/2018 às 14h.

SESAU-TO
Proc.:
Fls nº 212-V
Visto

Att,

Patrícia Pereira da Silva
Diretora de Licitação

Em 18 de abril de 2018 10:44, LICITAÇÕES - QUEBEC AMBIENTAL S/A <licitacoes@quebecambiental.com.br> escreveu:

Prezada Senhora Patrícia Pereira,

Bom dia.

Acusamos o recebimento do pedido de diligência epigrafado, nesta data, 18/04/18 às 10h40min.

Considerando que estávamos desde o início do expediente com problemas de internet e, considerando que a mensagem de V.Sa., foi enviada ontem a noite às 18h33min, ou seja, após o encerramento do nosso expediente, solicitamos o **ADIAMENTO** do prazo para encaminhamento das respostas, **até as 14:00 horas de amanhã, dia 19/04/18.**

Atenciosamente,

Marcelo Passos

Representante Legal

—

QUEBEC CONSTRUÇÕES E TECNOLOGIA AMBIENTAL S/A
Departamento de Licitações e Contratos
+55(62) 3246-0211
email: licitacoes@quebecambiental.com.br

Em 17/04/2018 18:33, Comissão Permanente de Licitação SESAU-TO escreveu:

Ofício n. 229/2018/SESAU/SCL

Palmas, 17 de abril de 2018.

A empresa

QUEBEC CONSTRUÇÕES E TECNOLOGIA AMBIENTAL S.A.

Assunto: Diligência referente ao Grupo 02 – Pregão Eletrônico 081/2018

Senhor Proprietário/Representante,

Em atenção ao item 20.3 do Edital, que faculta ao pregoeiro, em qualquer fase do pregão, promover diligência destinada a esclarecer ou complementar a instrução processual, e ainda, observando o teor do DESPACHO Nº 070/2018/SES/SADM/DAEES, de lavra da Diretoria de Arquitetura e Engenharia dos Estabelecimentos de Saúde, solicitamos que Vossa empresa encaminhe esclarecimentos e os documentos nos termos a seguir:

1. Esclareça os itens 2 e 3 do atestado de fls. 1557/1558, u,a vez que a empresa demonstra a capacidade para incineração de 5.480T de resíduos oriundos dos serviços de saúde, mas informa que realizou a coleta e transporte de apenas 69T.

2. Demonstrar de forma discriminada os custos diretos e indiretos, taxas, remunerações, despesas fiscais, previdenciária, trabalhistas e financeiras.

O referido detalhamento é necessário para que a Secretaria de Estado da Saúde possa realizar análise precisa da proposta apresentada.

Nestes termos, a resposta deverá ser encaminhada para a Comissão Permanente de Licitação, por uma das formas abaixo, impreterivelmente, até as 14:00h (horário de Brasília), do dia 18 de abril de 2018.

a) e-mail: superintendencia.licitacao@saude.to.gov.br ou cpl.saudeto@gmail.com;

b) ser protocolada diretamente no endereço da CPL: Av. NS 01, ANO Praça dos Girassóis, s/nº, Palmas/TO, CEP: 77.015-007.

GOVERNO TO
Proc.:
Fls nº. 1813
Visto

Atenciosamente,

PATRÍCIA PEREIRA DA SILVA

Diretora de Licitação

Em 13 de abril de 2018 10:55, LICITAÇÕES - QUEBEC AMBIENTAL S/A <licitacoes@quebecambiental.com.br> escreveu:

> Senhor Pregoeiro, bom dia!
> Solicito uma ratificação no ofício de esclarecimento, onde se lê no quesito: Método de Tratamento
>
> Porte: 500kg/h - lê-se 250kg/h
> Modelo: RGL 1000STD - lê-se RGL 750STD
> Atenciosamente
>
> **QUEBEC CONSTRUÇÕES E TECNOLOGIA AMBIENTAL S/A**
> **Departamento de Licitações e Contratos**
> **+55(62) 3246-0211**
> **email: licitacoes@quebecambiental.com.br**
>
> —— Mensagem original ——
>
> **Assunto::**Re: Diligência PE 081/18
> **Data:**13/04/2018 10:11
> **De:**LICITAÇÕES - QUEBEC AMBIENTAL S/A <licitacoes@quebecambiental.com.br>
> **Para::**Comissão Permanente de Licitação SESAU-TO <cpl.saudeto@gmail.com>
>
> Bom dia.
>
> A par de cumprimentá-lo, sirvo do presente para encaminhar resposta, tempestivamente, uma vez que o prazo concedido foi na data de hoje, 13/04/2018 até as 12:00 horas, sendo assim estamos protocolizando as 10:15 horas, aos esclarecimentos solicitados no ofício 213/2018/SESAU/SCL referente à diligência ao GRUPO 02, PE 081/2018.
>
> Na oportunidade, estamos encaminhando cópia do contrato de compra e venda para demonstração de propriedade conforme solicitado no despacho nº 062/2018/SES/SADM/DAEES. No mais nos colocamos à disposição para o que for necessário.
>
> Sem mais, renovo protestos de elevada estima e distinta consideração.

QUEBEC CONSTRUÇÕES E TECNOLOGIA AMBIENTAL S/A
Departamento de Licitações e Contratos
+55(62) 3246-0211
email: licitacoes@quebecambiental.com.br

SESAU-TO
Proc.
Fls nº 513-V
Visto

Em 12/04/2018 10:00, Comissão Permanente de Licitação SESAU-TO escreveu:

Bom dia,

Peço desculpas pelo equívoco.
O prazo para resposta é o informado no ofício, ou seja, 12:00 hrs do dia 13/04/18.

Att,

Thiago Borges Silva
Pregoeiro

Em 12 de abril de 2018 09:33, LICITAÇÕES - QUEBEC AMBIENTAL S/A <licitacoes@quebecambiental.com.br> escreveu:

> Sr. Pregoeiro bom dia.
>
> Acuso o recebimento do e-mail às 08:50 horas do dia 12/04/2018.
>
> Considerando que no corpo do email consta o prazo para resposta até as 12:00 do dia 12/04/2018 e no oficio nº 213/2018/SESAU/SCL está com o prazo para a resposta até as 12:00 horas do dia 13/04/2018, requer a ratificação do referido e-mail para a mesma data que consta no referido ofício.
>
> Atenciosamente.
>
> **QUEBEC CONSTRUÇÕES E TECNOLOGIA AMBIENTAL S/A**
> **Departamento de Licitações e Contratos**
> **+55(62) 3246-0211**
> **email: licitacoes@quebecambiental.com.br**
>
> Em 12/04/2018 08:50, Comissão Permanente de Licitação SESAU-TO escreveu:
>
> > Sr. fornecedor bom dia,
> >
> > Segue em anexo ofício para atendimento de diligência do Pregão Eletrônico 081/2018.
> >
> > Vale destacar que o prazo para resposta é até amanhã dia 12/04/18 às 12:00 hrs (horário de Brasília). Caso necessite de um prazo maior para resposta ou tenha alguma dúvida acerca do questionamento, peço que encaminhe suas dúvidas ou solicitações através deste e-mail.
> >
> > Juntamente com o ofício, foi encaminhado o despacho da área técnica que motivou a realização da diligência.
> >
> > Att,
> >
> > Thiago Borges Silva
> > Pregoeiro

Tabele de custos Item II G-II.pdf
5590K

ITEM II

item	descrição	und.	quantidade	preço unitário	preço total
1.	administração				
1.1.	mão de obra	unid.			R$ -
1.1.1.	motorista	unid.	6	R$ 3.887,66	R$ 23.325,96
1.1.2.	coletor	unid.	4	R$ 3.680,04	R$ 14.720,15
1.1.3.	coordenador (tratamento de resíduos)	unid.	2	R$ 4.114,32	R$ 8.228,63
1.1.4.	operador (tratamento)	unid.	8	R$ 4.146,60	R$ 33.172,82
1.1.5.	responsável técnico	unid.	1	R$ 6.042,13	R$ 6.042,13
	total				R$ 85.489,69
2.	**veículo/transporte**	unid.	-		
2.1.	consumo de combustível	unid.	6	R$ 5.342,62	R$ 32.055,71
2.2.	manutenção	unid.	6	R$ 1.000,00	R$ 6.000,00
2.3.	pneus	Pç	48	R$ 835,61	R$ 40.109,13
2.4.	lubrificação e lavagem	unid.	6	R$ 5.267,62	R$ 31.605,70
2.5.	licenciamento e seguros	unid.	6	R$ 14.548,44	R$ 1.212,37
2.6.	depreciação	unid.	6	R$ 1.500,00	R$ 8.999,99
	total				**R$ 119.982,89**
item	**descrição**	**unid.**	**quantidade**	**preço unitário**	**preço total**
3.	uniformes – epi's				

SF SAUDE
Proc.:
Fls nº 110
Visto

3.1.	motorista	unid.					
3.1.1.	calça de brim	unid.	12	R$	80,00	R$	960,00
3.1.2.	camisa de brim	unid.	12	R$	78,00	R$	936,00
3.1.3.	par de calçado	unid.	6	R$	56,00	R$	4.032,00
	total			**R$**	**214,00**	**R$**	**5.928,00**
3.2.	coletor	unid.	4				
3.2.1.	calça de brim	unid.	2	R$	160,00	R$	640,00
3.2.2.	camisa de brim	unid.	2	R$	156,00	R$	624,00
3.2.3.	par de calçado	unid.	1	R$	56,00	R$	224,00
3.2.4.	par de luvas de raspa	unid.	2	R$	42,00	R$	168,00
3.2.5.	capa de chuva	unid.	1	R$	34,00	R$	136,00
3.2.6.	óculos de proteção	unid.	1	R$	21,00	R$	84,00
	total			**R$**	**469,00**	**R$**	**1.876,00**
3.3.	varredor						
3.3.1.	calça de brim	**unid.**				**R$**	-
3.3.2.	camisa de brim	**unid.**				**R$**	-
3.3.3.	par de calçado	**unid.**				**R$**	-
3.3.4.	par de luvas de raspa	**unid.**				**R$**	-
	total						

SESAU/TO
Proc.
Fls nº 184
Visto

3.4.	coordenador (tratamento de resíduos)	unid.	2		
3.4.1.	calça de brim	unid.	2	R$ 160,00	R$ 320,00
3.4.2.	camisa de brim	unid.	2	R$ 156,00	R$ 312,00
3.4.3.	par de calçado	unid.	1	R$ 56,00	R$ 112,00
3.4.4.	par de luvas de raspa	unid.	2	R$ 42,00	R$ 84,00
3.4.5.	jaleco	unid.	1	R$ 22,95	R$ 45,90
	total			**R$ 436,95**	**R$ 873,90**
3.5.	operador (tratamento de resíduos)		**8**		
3.5.1.	calça de brim	unid.	2	R$ 160,00	R$ 1.280,00
3.5.2.	camisa de brim	unid.	2	R$ 156,00	R$ 1.248,00
3.5.3.	par de calçado	unid.	1	R$ 56,00	R$ 448,00
3.5.4.	par de luvas de p.v.c.	unid.	2	R$ 42,00	R$ 336,00
3.5.5.	jaleco	unid.	2	R$ 120,00	R$ 960,00
3.5.6.	mascara de proteção	unid.	2	R$ 45,90	R$ 367,20
3.5.7.	avental	unid.	1	R$ 22,95	R$ 22,95
	total			**R$ 602,85**	**R$ 4.662,15**
4.	serviços				
4.1.	lavagem e desinfecção de uniformes e epi's	unid.			

Visto

	total				
5.	unidades de tratamento de resíduos sólidos dos serv. de saúde.				R$ -
5.1.	manutenção	unid.	1	R$ 5.000,00	R$ 5.000,00
5.2.	depreciação	unid.	1	R$ 8.333,33	R$ 8.333,33
5.3.	energia	unid.	1	R$ 20.003,07	R$ 20.003,07
5.4.	exames e análises	unid.	1	R$ 35.000,00	R$ 35.000,00
5.5.	licenciamentos	unid.	1	R$ 38.000,00	R$ 38.000,00
	total				**R$ 106.336,40**
6.	destinação final				
6.1.	custo de destinação final	**unid.**	**7**	**R$ 1.291,15**	**R$ 1.291,15**
	total				**R$ 1.291,15**

item	descrição	unid.	quantidade	preço unitário	preço total
7.	fornecimento e reposição de contêneres	und	247		
7.1.	manutenção	und	247	R$ 1.151,27	R$ 1.151,27
7.2.	depreciação	und	247	R$ 575,63	R$ 575,63
	total				**R$ 1.726,90**

SEFAZ-TO
Proc.:
Fls nº 1617
Visto

	total do serviço				R$	328.167,09
	total geral do serviço				R$	328.167,09

memória de cálculo

item	descrição	valor		base de caçulo	valor total Mensal	
1.	mão de obra	qte	valor mensal			
1.1.	motorista	6	R$ 3.887,66	salário base + feriado+benefícios +extras+encacargos sociais	R$ 23.325,96	Direto
1.2.	coletor	4	R$ 3.680,04	salário base + feriado+benefícios +extras+encacargos sociais + insalubridade	R$ 14.720,15	Direto
1.3.	coordenador (tratamento de resíduos)	2	R$ 4.114,32	salário base +benefícios +extras+encacargos sociais + insalubridade	R$ 8.228,63	Indireto
1.4.	operador (tratamento de resíduos)	8	R$ 4.146,60	salário base + feriado+benefícios +extras+encacargos sociais + insalubridade	R$ 33.172,82	Direto
1.5.	responsável técnico	1	R$ 6.042,13	salário base + benefícios + encacargos sociais	R$ 6.042,13	Direto

Visto

				soma 1.1 + 1.2 + 1.3 + 1.4 + 1.5	R$ 85.489,69	
2.	**veículos de transporte**	**qte**	**valor mensal**	**base de cáculo**	**valor total Mensal**	
2.1.	consumo de combustivel	6	R$ 5.342,62	quantidade de dias trabalhados por mês(dias/mês) x quantidade de quilômetros rodados por mês(km/mês) / preço de combustivel por litro (r$/litros) x autonomia do automóvel (km/litro)	R$ 32.055,71	Direto
2.2.	manutenção	6	R$ 1.000,00	preçotoral do veículo / vida últil do veículo (meses)	R$ 6.000,00	Direto
2.3.	pneus	48	R$ 835,61	admite-se uma troca de pneu a cada 70.000 km rodados (ciclo): quantidade de quilômetros rodados por mês por veículos (km/mês/veículo)/quilometros por ciclo(km/ciclo) x custo efetivo por ciclo (r$/ciclo)	R$ 40.109,13	Direto
2.4.	lubrificação e lavagem	6	R$ 5.267,62	custo efetivo com lavagem e lubrificação por quilômetro (r$/km) x quantidade de quilômetros percorridos por mês (km/mês)	R$ 31.605,70	Direto

2.5.	licenciamentos e seguros	6	R$ 14.548,44	ipva + seguro obrigatório/12 meses	R$ 1.212,37	Indireto
2.6.	depreciação	6	R$ 1.500,00	custo efetivo total do veículo – 20% (valor residual)/vida últil (meses)	R$ 8.999,99	Direto
				soma 2.1 + 2.2 + 2.3 + 2.4 + 2.5 + 2.6	**R$ 119.982,89**	
3.	**uniformes - EPI's**					
3.1.	**motoristas**	**qte**	**valor mensal**	base de cáculo	valor total	
3.1.1.	calça de brim	2	**R$ 160,00**	unidade por ano por funcionário (un/ ano/ h) x preço unitário (r$/um) 12 meses x nº de funcionarios	R$ 960,00	Direto
3.1.2.	camisa de brim	2	**R$ 156,00**	unidade por ano por funcionário (un/ ano/ h) x preço unitário (r$/um) 12 meses x nº de funcionarios	R$ 936,00	Direto
3.1.3.	Par de Calçado	6	**R$ 336,00**	unidade por ano por funcionário (un/ ano/ h) x preço unitário (r$/um) 12 meses x nº de funcionarios	R$ 4.032,00	Direto
				soma 3.1.1 + 3.1.2 + 3.1.3	R$ 5.928,00	
3.2.	**coletor**	**qte**	**valor mensal**	**base de cáculo**	**valor total**	

UFSAU-TO
Proc.:
Fls nº 1820
Visto

3.2.1.	calça de brim	2	R$ 160,00	unidade por ano por funcionário (un/ ano/ h) x preço unitário (r$/um) 12 meses x nº de funcionarios	R$ 640,00	**Direto**
3.2.2.	camisa de brim	2	R$ 156,00	unidade por ano por funcionário (un/ ano/ h) x preço unitário (r$/um) 12 meses x nº de funcionarios	R$ 624,00	**Direto**
3.2.3.	par de calçados	1	R$ 56,00	unidade por ano por funcionário (un/ ano/ h) x preço unitário (r$/um) 12 meses x nº de funcionarios	R$ 224,00	**Direto**
3.2.4.	par de luvas de raspa	2	R$ 42,00	unidade por ano por funcionário (un/ ano/ h) x preço unitário (r$/um) 12 meses x nº de funcionarios	R$ 168,00	**Direto**
3.2.5.	capa de chuva	1	R$ 34,00	unidade por ano por funcionário (un/ ano/ h) x preço unitário (r$/um) 12 meses x nº de funcionarios	R$ 136,00	**Direto**
3.2.6.	óculos de proteção	1	R$ 21,00	unidade por ano por funcionário (un/ ano/ h) x preço unitário (r$/um) 12 meses x nº de funcionarios	R$ 84,00	**Direto**
				soma 3.2.1 + 3.2.2 + 3.2.3 + 3.2.4 + 3.2.5 + 3.2.6	**R$ 1.876,00**	
3.3.	**varredor**	**qte**	**valor mensal**	**base de cáculo**	**valor total**	

Proc.:
Fls nº 181
Visto

3.3.1.	calça de brim			unidade por ano por funcionário (un/ ano/ h) x preço unitário (r$/um) 12 meses x nº de funcionarios	R$ -	
3.3.2.	camisa de brim			unidade por ano por funcionário (un/ ano/ h) x preço unitário (r$/um) 12 meses x nº de funcionarios	R$ -	
3.3.3.	par de calçados			unidade por ano por funcionário (un/ ano/ h) x preço unitário (r$/um) 12 meses x nº de funcionarios	R$ -	
3.3.4.	par de luvas de raspa			unidade por ano por funcionário (un/ ano/ h) x preço unitário (r$/um) 12 meses x nº de funcionarios	R$ -	
				soma 3.3.1 + 3.3.2 + 3.3.3 + 3.3.4	R$ -	
3.4.	**coordenador (tratamento de resíduos)**	**qte**	**valor mensal**	**base de cáculo**	**valor total**	
3.4.1.	calça de brim	2	R$ 160,00	unidade por ano por funcionário (un/ ano/ h) x preço unitário (r$/um) 12 meses x nº de funcionarios	R$ 320,00	Indireto

SESAU-TO
Doc.
Fls nº
Visto

3.4.2.	camisa de brim	2	R$ 156,00	unidade por ano por funcionário (un/ ano/ h) x preço unitário (r$/um) 12 meses x nº de funcionarios	R$ 312,00	Indireto
3.4.3.	par de calçados	1	R$ 56,00	unidade por ano por funcionário (un/ ano/ h) x preço unitário (r$/um) 12 meses x nº de funcionarios	R$ 112,00	Indireto
3.4.4.	par de luvas de raspa	2	R$ 42,00	unidade por ano por funcionário (un/ ano/ h) x preço unitário (r$/um) 12 meses x nº de funcionarios	R$ 84,00	Indireto
3.4.5.	jaleco	1	R$ 22,95	unidade por ano por funcionário (un/ ano/ h) x preço unitário (r$/um) 12 meses x nº de funcionarios	R$ 45,90	Indireto
				soma 3.4.1 + 3.4.2 + 3.4.3 + 3.4.4 + 3.4.5	**R$ 873,90**	
3.5.	**operador (tratamento de resíduos)**	**qte**	**valor mensal**	**base de cáculo**	**valor total**	
3.5.1.	calça de brim	2	R$ 160,00	unidade por ano por funcionário (un/ ano/ h) x preço unitário (r$/um) 12 meses x nº de funcionarios	R$ 1.280,00	Direto

Visto

3.5.2.	camisa de brim	2	R$	156,00	unidade por ano por funcionário (un/ ano/ h) x preço unitário (r$/um) 12 meses x nº de funcionarios	R$ 1.248,00	Direto
3.5.3.	par de calçados	1	R$	56,00	unidade por ano por funcionário (un/ ano/ h) x preço unitário (r$/um) 12 meses x nº de funcionarios	R$ 448,00	Direto
3.5.4.	par de luvas de p.v.c.	2	R$	42,00	unidade por ano por funcionário (un/ ano/ h) x preço unitário (r$/um) 12 meses x nº de funcionarios	R$ 336,00	Direto
3.5.5.	máscaras de proteção	2	R$	120,00	unidade por ano por funcionário (un/ ano/ h) x preço unitário (r$/um) 12 meses x nº de funcionarios	R$ 960,00	Direto
3.5.6.	avental	2	R$	45,90	unidade por ano por funcionário (un/ ano/ h) x preço unitário (r$/um) 12 meses x nº de funcionarios	R$ 367,20	Direto
3.5.7.	jaleco	1	R$	22,95	unidade por ano por funcionário (un/ ano/ h) x preço unitário (r$/um) 12 meses x nº de funcionarios	R$ 22,95	Direto
					soma 3.5.1 + 3.5.2 + 3.5.3 + 3.5.4 + 3.5.5 + 3.5.6 + 3.5.7	**R$ 4.662,15**	

SAU-TO
Visto

item	descrição	valor		base de cáculo	valor total	
4.	unidade de tratamento de resíduos sólidos dos serviços de saúde	qte	valor mensal			
4.1.	manutenção	1	R$ 5.000,00	preço total de equipamento de tratamento – incinerador (r$ /equipamento) x quantidade de equipamento x fator manutenção (0,20) / vida útil da unidade (meses)	R$ 5.000,00	Direto
4.2.	depreciação	1	R$ 8.333,33	0,50 (valor residual) x preço do equipamento – incinerador (r$ / equipamento) /vida últil do equipamento (meses)	R$ 8.333,33	Direto
4.3.	energia	1	R$ 20.003,07	preço do kw/h x quantidade de horas operadas (horas/mês)	R$ 20.003,07	Direto
4.4	exames e análises	1	R$ 35.000,00	preço por exame e/ou análise x quantidade de exames e/ou análises realizados	R$ 35.000,00	Indireto

4.5.	licenciamentos	**1**	R$ 38.000,00	custo total com licenciamento/ quantidade de meses operados	R$ 38.000,00	Indireto
				soma 4.1 + 4.2 + 4.3 + 4.4 + 4.5	R$ 106.336,40	
item	**descrição**	**valor**		**base de cáculo**	**valor total**	
5.	**destinação final**	**qte**	**valor mensal**			
5.1.	custo com destinação final	**7,17304**	**1.291**	quantidade de cinzas(Kg)/ton (1000 kg)*custo/tonelada	R$ 1.291,15	Direto
				valor 5.1	R$ 1.291,15	
item	**descrição**	**valor**		**base de cáculo**	**valor total**	
6.	**fornecimento e reposição de contêineres**	**qte**	**valor mensal**			
6.1.	manutenção	**247**	**R$ 1.151,27**	preço do contêiner (R$) x fator manutenção (0,40) x quantidade de contêineres / vida útil do contêiner (meses)	R$ 1.151,27	Direto
6.2.	depreciação	**247**	**R$ 575,63**	quantidade de contêineres x valor residual (0,20) x preço do contêiner (r$) / vida útil (meses)	R$ 575,63	Direto

						soma 6.1 + 6.2	R$	1.726,90
				valor total		soma itens 1 + 2 + 3 + 4 + 5 + 6	R$	328.167,09

Quadro Resumo - Encargos Sociais, Previdenciario e Trabalhistas			
DISCRIMINAÇÃO	%		
GRUPO A (básicos)			
1. Previdência Social	20,00	R$	17.097,94
2. FGTS	8,00	R$	6.839,18
3. SESC	1,50	R$	1.282,35
4. SENAC	1,00	R$	854,90
5. SEBRAE	0,60	R$	512,94
6. INCRA	0,20	R$	170,98
7. Salário-educação	2,10	R$	1.795,28
8. Seguro contra riscos	2,45	R$	2.094,50

9. Contribuição social (art. 2º da lei Complementar 110/01	0,50	R$	427,45
Total	**36,35**	**R$**	**31.075,50**
GRUPO B			
1. Férias sem abono co	2,00	R$	1.709,79
2. Auxílio enfermidade (	1,00	R$	854,90
3. Faltas legais	3,00	R$	2.564,69
4. Licença paternidade	0,50	R$	427,45
5. Auxílio acidente de tr	1,33	R$	1.137,01
6. Aviso prévio trabalha	0,28	R$	239,37
Total	**8,11**	**R$**	**6.933,21**
GRUPO C			
1. Abono constitucional	3,66	R$	3.128,92
2. 13º salário	12,65	R$	10.814,45
Total	**16,31**	**R$**	**13.943,37**

VISTO

1823

TO

GRUPO D			
1. Indenização (rescisão	3,88	R$	3.317,00
2. Contribuição social (art 1º da Lei Complementar 110/01	0,98	R$	837,80
3. Aviso prévio indeniza	10,26	R$	8.771,24
4. Reflexo do aviso prévio indenizado sobre férias e 13º salário	2,00	R$	1.709,79
5. Indenização adiciona	0,74	R$	632,62
Total	**17,86**	**R$**	**15.268,46**
GRUPO E			
1. Incidência do Grupo a sobre a licença-maternidade	0,50		427,45
2. Incidência do FGTS sobre acidente o trabalho (> 15 dias)	0,34		290,66

3. Incidência do FGTS sobre o aviso prévio indenizado	0,13	111,14
4. Abono pecuniário	0,34	290,66
Total	**1,31**	**R$ 1.119,91**
GRUPO F (Incidência cumulativa)		
Grupo A x (Grupo B + G	8,88	R$ 7.588,64
Total	**8,88**	**R$ 7.588,64**
TOTAL GERAL	**88,82**	**75.929,10**

Custos Diretos	R$	244.852,19
Custos Indiretos	R$	83.314,90
Despesas Fiscais	R$	45.943,32

SES/SAU-TO
Proc.:
Fls nº 1630

SESAU - TO
Proc.
Fls. nº 1831
Visto

PROCESSO : 2016/30550/005216
INTERESSADO : Superintendência de Administração
OBJETO : Serviço de coleta, transporte, tratamento de resíduos
PREGÃO ELETRÔNICO : 081/2018

DESPACHO Nº. 1024/2018/SESAU/SCL
SGD Nº 2018/30559/ 042895

Após atendimento do DESPACHO Nº 070/2018/SES/SADM/DAEES à fl. 1673, encaminham-se os presentes autos a **Diretoria de Arquitetura e Engenharia dos Estabelecimentos de Saúde,** para prosseguimento do parecer técnico.

A documentação solicitada para esclarecimento foi juntada nos autos conforme segue:

- LIMP-TUDO SERVICOS DE LIMPEZA E CONSERVACAO LTDA - EPP às fls. 1681/1764.
- QUEBEC CONSTRUÇÕES E TECNOLOGIA AMBIENTAL S.A às fls. 1765/1830;

Ato seguinte, após apresentada a indicada manifestação, os autos devem retomar a **Superintendência da Central de Licitação** para prosseguimento do feito.

Superintendência da Central de Licitação, em Palmas/TO, aos 19 dias do mês de abril de 2018.

Thiago Borges Silva
THIAGO BORGES SILVA
Pregoeiro

SCL

SESAU - TO
Proc.
Fls. nº 1832
Visto

Secretaria da Saúde | GOVERNO DO TOCANTINS

SGD: (2018/30559/042966)

PROCESSO **2016/30550/005216**

INTERESSADO: **DIRETORIA DE ARQUITETURA E ENGENHARIA DOS ESTABELECIMENTOS DE SAÚDE**

ASSUNTO: **DESPACHO RESÍDUOS**

DE: Diretoria de Arquitetura e Engenharia dos Estabelecimentos de Saúde

PARA: Superintendência de Central de Licitação

DESPACHO - 69/2018/SES/SADM

Em atendimento ao despacho SESAU/SCL n.º 972/2018 fl. 1672, informamos:

- Com relação á empresa LIMP-TUDO SERVIÇOS DE LIMPEZA E CONSERVAÇÃO LTDA EPP, a planilha de custos contendo o DETALHAMENTO DE ITENS MÍNIMOS, especificada no Anexo III do Edital de Pregão 081/2018 e apresentada de forma correta para o Lote I: folhas 1439 a 1441 e para o Lote III das folhas 1443 a 1446; apresentou ainda o Contrato com a INFRAERO anexado ás folhas 1691 a 1700, desta forma a diligência foi atendida.
- Com relação á empresa QUEBEC CONSTRUÇÕES E TECNOLOGIA AMBIENTAL S.A., a planilha de custos contendo o DETALHAMENTO DE ITENS MÍNIMOS, especificada no Anexo III do Edital de Pregão 081/2018 e apresentada de forma correta para o Lote II: folhas 1514 a 1537 e ás folhas 1791 a 1830, desta forma a diligência foi atendida.

Encaminhamos o processo SCL para prosseguimento dos feitos.

Palmas – TO, 19 de abril de 2018.

Assinatura Eletrônica
MARCELO L. GRATÃO CASTRO
Diretor DAEES

Assinatura Eletrônica
ADRIANA VICTOR FERREIRA LOPES
Superintendência de Administração

SADM/DTI

Documento foi assinado digitalmente por MARCELO LUIS GRATAO CASTRO, EM 19/04/2018 17:23:47. A autenticidade deste documento pode ser verificada no site http://sgd.to.gov.br/verificador, informando o código verificador: 498EACE#00315945

O arquivo "**365539320184191720373345_despacho_residuo2.pdf**" do **DOCUMENTO 2018/30559/042966** foi assinado digitalmente por:

NOME	CPF	DATA	TIPO DE ASSINATURA
MARCELO LUIS GRATAO CASTRO	**832.546.921-87**	**19/04/2018 17:23:47**	**LOGIN E SENHA**
ADRIANA VICTOR FERREIRA LOPES	**691.886.296-00**	**19/04/2018 17:23:08**	**LOGIN E SENHA**

SESAU - TO
Proc.
Fls. nº 1833
Visto

SESAU - TO
Proc.
Fls. nº 1037
Visto

PROCESSO : 2016/30550/005216
INTERESSADO : Superintendência de Administração
OBJETO : Serviço de coleta, transporte, tratamento de resíduos
PREGÃO ELETRÔNICO : 081/2018

DESPACHO Nº.1027 /2018/SESAU/SCL
SGD Nº 2018/30559/043067

Pelos autos em epígrafe, foi solicitada a realização de procedimento licitatório para o registro de preço serviço de coleta, transporte e tratamento de resíduos. Assim, foi publicado o Pregão Eletrônico nº 081/2018, tendo o edital observado os termos contidos no Termo de Referência.

No que trata da qualificação técnica, o edital exigiu os seguintes documentos:

> a) Registro ou inscrição do licitante e dos responsáveis técnicos, junto ao Conselho Regional de Engenharia e Agronomia (CREA) e/ou Conselho Regional de Química (CRQ) correspondente a atividade a ser executada.
>
> b) Comprovação que o(s) RESPONSÁVEL(IS) TÉCNICO(S) pela Empresa seja detentor(es) de Atestado(s) de Capacidade Técnica(s) emitida por pessoa jurídica de direito público ou privado acompanhado da respectiva CAT (Certidão de Acervo Técnico), por exercício de serviços com características pertinentes e compatíveis, que comprovem responsabilidade técnica (acervo profissional) de serviço similar, de complexidade tecnológica e operacional equivalente.
>
> c) Comprovação que o Licitante seja detentor de Atestado(s) de Capacidade Técnica(s) emitido(s) por pessoa jurídica de direito público ou privado, em papel timbrado e contrato do emitente, para os quais o licitante esteja executando ou tenha executado atividades pertinentes e compatíveis ao objeto da licitação, com complexidade tecnológica e operacional, comprovando todas as etapas exceto a que pode ser subcontratada (disposição final), com execução mínima de 50% (cinquenta por cento) do total estimado por cada lote.
>
> e) Declaração formal de disponibilidade da equipe técnica especializada.
>
> f) Declaração de que tomou conhecimento de todas as informações acerca das condições necessárias para o cumprimento do contrato, concordando com o objeto inclusive em relação às unidades onde serão executados os serviços, com as condições físicas, de materiais e insumos necessários, do grau de complexidade e da distância para deslocamento.

SCL

SESAU - TO
Proc.
Fls. nº 1835
Visto

g) Termo de compromisso (conforme modelo 3).

Com fulcro no item 12.6 do Edital, o Pregoeiro solicitou pelos Despachos 832/2018/SES/SCL, 972/2018/SES/SCL e 1024/2018/SESAU/SCL, fls. 1593, 1672 e 1831, respectivamente, análise e manifestação do corpo técnico demandante, para que este emitisse parecer quanto aos documentos de qualificação técnica e proposta encaminhada pelas empresas que apresentaram o menor preço no certame, bem como análise dos esclarecimentos e documentos encaminhados em atendimento as diligências solicitadas pela equipe técnica.

Pelos Despachos 68/2018/SES/SADM e 69/2018/SES/SADM, a Superintendência de Administração apresentou parecer favorável quanto aos documentos comprobatórios de arquivo técnico e diligências encaminhados pelas empresas Limp-Tudo Serviços de Limpeza e Conservação Ltda EPP e Quebec Construções e Tecnoogia Ambiental S.A.

Contudo, esta Comissão Permanente de Licitação, necessita de análise técnica de todos os documentos referente a qualifica técnica arrolados no Termo de Referência e item 13.3 do Edital.

Desta forma, encaminhem-se os presentes autos à **Diretoria de Arquitetura e Engenharia dos Estabelecimentos de Saúde**, para manifestação técnica conclusiva acerca da proposta e dos documentos de qualificação técnica apresentados pelas empresas Limp-Tudo Serviços de Limpeza e Conservação Ltda EPP e Quebec Construções e Tecnoogia Ambiental S.A.

Ato seguinte, após apresentada a indicada manifestação, os autos devem retomar a **Superintendência da Central de Licitação** para prosseguimento do feito.

Superintendência da Central de Licitação, em Palmas/TO, aos 20 dias do mês de abril de 2018.

PATRICIA PEREIRA DA SILVA
Diretora de Licitação

KÁSSIA DIVINA PINHEIRO BARBOSA KOELLN
Superintendente da Central de Licitação

SCL

SES - TO
Fls. nº 1836
Ass.

Processo: 2016 30550 005216
De: Diretoria de Arquitetura e Engenharia dos Estabelecimentos de Saúde
Para: Superintendência da Central de Licitação.

DESPACHO Nº. 73/2018/SES/SADM/DAEES.

SGD: 2018/30559/043316

Em atenção ao DESPACHO Nº 1027/2018/SESAU/SCL (fls. 1834-1835), que afirma necessidade de análise técnica dos documentos referentes à qualificação técnica arrolada no Termo de Referencia e item 13.3 do Edital, independentemente da condição favorável, apresentada via Despacho 68/2018/SES/SADM e 69/2018/SES/SADM, quanto aos documentos comprobatórios de arquivos técnicos e diligências encaminhadas pelas empresas licitantes;

Segue manifestação alistada, conforme descrição definida ao Edital, submetida à análise técnica:

Item	Descrição	Análise	
		LIMPTUDO SERVIÇOS DE LIMPEZA E CONSERVAÇÃO LTDA CNPJ 03.825.354.0001/63	QUEBEC CONSTRUÇÕES E TECNOLOGIA AMBIENTAL S/A CNPJ 26.921.551/0001-81
13.3.a	Registro ou inscrição do licitante e dos responsáveis técnicos, junto ao Conselho Regional de Engenharia e Agronomia (CREA) e/ou Conselho Regional de Química (CRQ) correspondente a atividade a ser executada	OK	OK
13.3.b	Comprovação que o(s) RESPONSÁVEL(IS) TÉCNICO(S) pela Empresa seja detentor(es) de Atestado(s) de Capacidade Técnica(s) emitida por pessoa jurídica de direito público ou privado acompanhado da respectiva CAT (Certidão de Acervo Técnico), por exercício de serviços com características pertinentes e compatíveis, que comprovem responsabilidade técnica (acervo profissional) de serviço similar, de complexidade tecnológica e operacional equivalente	OK	OK
13.3.c	Comprovação que o Licitante seja detentor de Atestado(s) de Capacidade Técnica(s) emitido(s) por pessoa jurídica de direito público ou privado, em papel timbrado e contrato do emitente, para os quais o licitante esteja executando ou tenha executado atividades pertinentes e compatíveis ao objeto da licitação, com complexidade tecnológica e operacional, com execução mínima de 50% (cinqüenta por cento) do total estimado por cada lote	OK	OK
13.3.e	Declaração formal de disponibilidade da equipe técnica especializada.	OK	OK
13.3.f	Declaração de que tomou conhecimento de todas as informações acerca das condições necessárias para o cumprimento do contrato, concordando com o objeto inclusive em relação às unidades onde serão executados os serviços, com as condições físicas, de materiais e insumos necessários, do grau de complexidade e da distância para deslocamento	OK	OK
13.3.g	Termo de compromisso (conforme modelo 3)	OK	OK
13.3.h	Certidão Negativa de Falência ou Concordata expedida pelo distribuidor da sede da pessoa jurídica, ou de execução patrimonial, expedida no domicílio da pessoa física	OK	OK

DAEES

SES - TO
Fls. nº 1837
Ass.

CONCLUSÃO:

Considerando o Edital do Pregão Eletrônico nº 081/2018 - Processo: 2016/30550/005216;

Considerando o item 13 e 14 do Edital;

Concluímos que as licitantes, após a complementação documental requerida nas fls. 1677 e 1679, são consideradas qualificadas conforme as exigências estabelecidas via Edital.

Palmas - TO, 20 de abril de 2018.

MARCELO LUIS GRATÃO CASTRO
Diretor de Arquitetura e Engenharia dos Estabelecimentos de Saúde

DAEES

Secretaria de Estado da Saúde
De: SES
Para: Thiago
☐ Urgente
Finalidade:
☐ Conhecimento
☐ Análise e providências
☐ Atender à solicitação
☐ Elaborar doc. de resposta
☒ Atender parecer técnico
☐ Atender parecer jurídico
☐ Elaborar minuta de edital
☐ _____
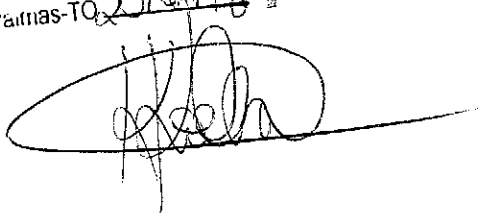
Palmas-TO, 20/04/18