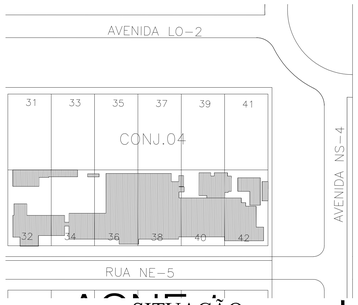
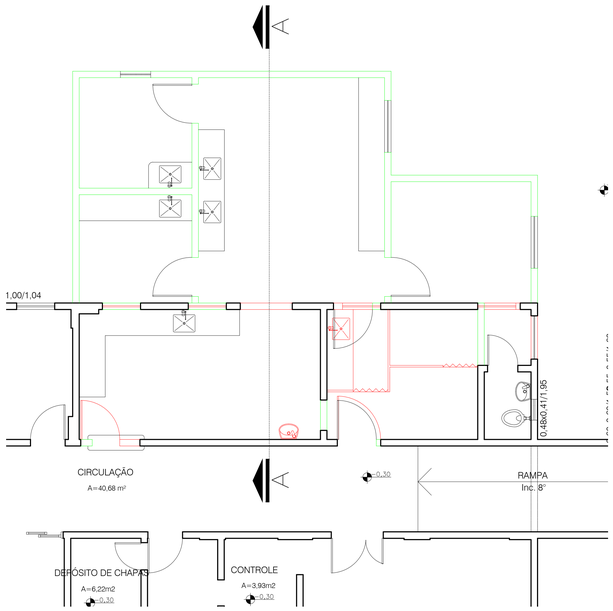
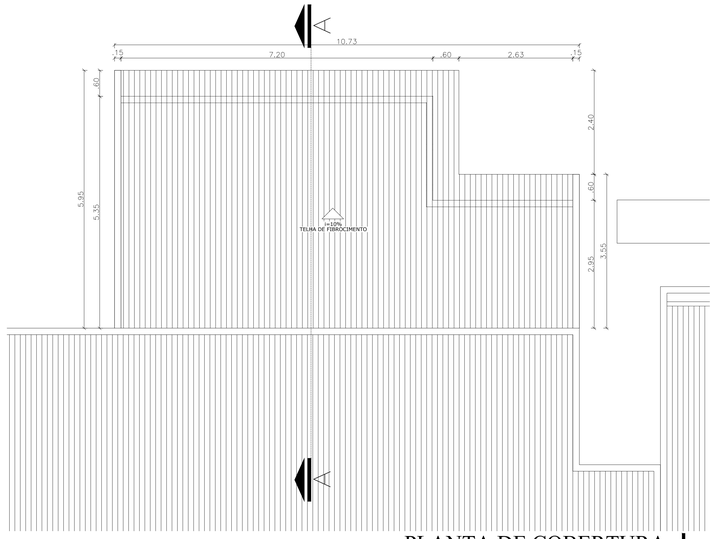


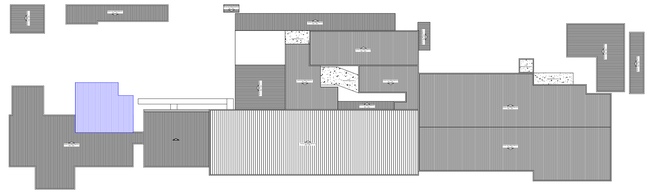
SITUAÇÃO
Escala----------1/1000



PLANTA BAIXA - CONSTRUÇÃO E DEMOLIÇÃO
Escala----------1/50



PLANTA DE COBERTURA
Escala----------1/50



LOCAÇÃO
Escala----------1/400

CORTE AA
Escala----------1/50

REVESTIMENTOS

PISOS

GN	PISO EM GRANITINA POLIDA

PAREDES

AA	PINTURA ACRILICA, COM ACABAMENTO ACETINADO, SOBRE ALVENARIA CHAPISCADA, REBOCADA, OU GESSO ACARTONADO OBSERVAR TIPO DE PLACA NAS ESPECIFICAÇÕES) EMASSADA COM MASSA ACRILICA E PINTADAS COM TINTA NA COR PALHA.
AC	AZULEJO 0,20 x 0,20m, 7ª LINHA, P.E.I.4, NA COR BRANCA, ACABAMENTO BRILHANTE COM RESITÊNCIA A ACIDOS, ASSENTADO COM ARGAMASSA DE CIMENTO COLANTE E REJUNTAMENTO BRANCO DE 2mm.

TETO

PP	PINTURA ACRILICA SOBRE REBOCO, SEMI-BRILHO
PG	PINTURA ACRILICA SOBRE FORRO DE GESSO ACARTONADO

OBS:
TODOS OS RODAPÉS SERÃO EMBUTIDOS E TERÃO 10cm DE ALTURA EM GRANITINA POLIDA, EXCETO EM ÁREAS COM REVESTIMENTO CERÂMICO

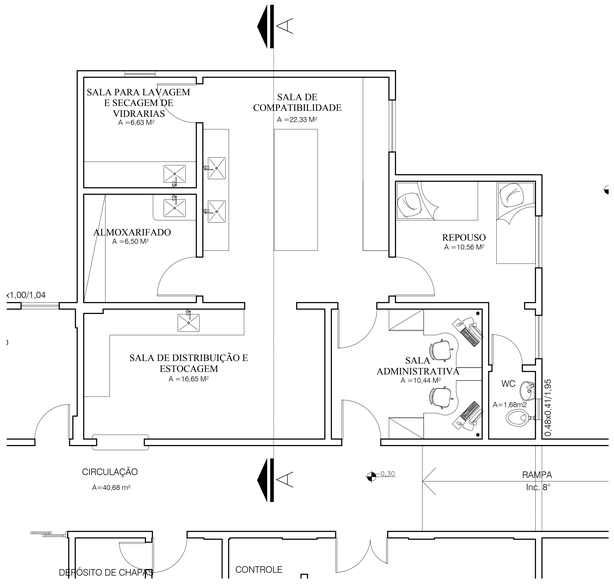
ESQUADRIAS

PORTAS

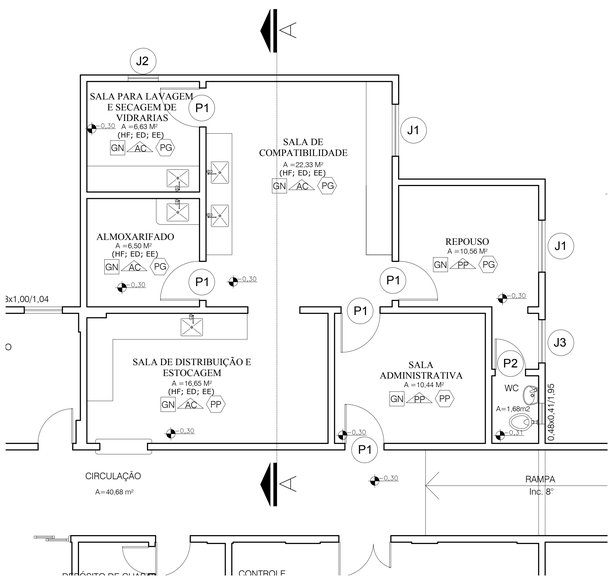
	DIMENSÕES	ESPECIFICAÇÃO	QUANT.
p1	0,80 x 2,10m 01 FOLHA	ABERTURA SIMPLES, COM ACABAMENTO DE LAMINADO MELAMÍNICO NA COR BRANCO E BORDA TOTAL EM PVC	06 UNIDADE
p2	0,70 x 2,10m 01 FOLHA	DE CORRER,COM ACABAMENTO DE LAMINADO MELAMÍNICO NA COR BRANCO E BORDA TOTAL EM PVC	01 UNIDADE

JANELAS

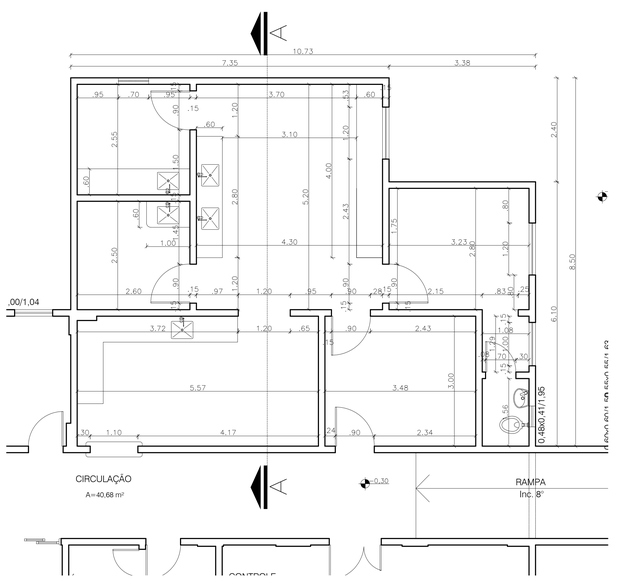
	DIMENSÕES	ESPECIFICAÇÃO	QUANT.
j1	1,20 x 1,00m PEITORIL = 1,10m	DE CORRER, 2 FOLHAS - ESQUADRIA EM ALUMÍNIO, COM PINTURA ELETROSTÁTICA NA COR BRANCA, VIDRO TEMPERADO LISO 8mm.	02 UNIDADE
j2	0,70 x 0,50m PEITORIL = 1,60m	MAXIM-AR, 1 FOLHA - ESQUADRIA EM ALUMÍNIO, COM PINTURA ELETROSTÁTICA NA COR BRANCA, VIDRO TEMPERADO LISO 8mm.	01 UNIDADE
j3	1,00 x 1,00m PEITORIL = 1,10m	DE CORRER, 2 FOLHAS - ESQUADRIA EM ALUMÍNIO, COM PINTURA ELETROSTÁTICA NA COR BRANCA, VIDRO TEMPERADO LISO 8mm.	01 UNIDADE



PLANTA BAIXA - LAYOUT
Escala----------1/50



PLANTA BAIXA - DETALHES
Escala----------1/50



PLANTA BAIXA - COTAS
Escala----------1/50

DEMOLIÇÃO

CONSTRUÇÃO DE ALVENARIA

LOCAL DA OBRA

APROVAÇÃO

APROVAÇÃO

Governo do Estado do Tocantins
Secretaria de Estado da Saúde

Diretoria de Arquitetura e Engenharia dos Estabelecimentos de Saúde

OBRA:
AMPLIAÇÃO DA AGÊNCIA TRANSFUSIONAL DO HOSPITAL E MATERNIDADE DONA REGINA SIQUEIRA CAMPOS

ENDEREÇO:
104N, RUA NE-5, CONJ. 4, LT. 32,34,36,38,40 E 42, PALMAS-TO

PROJETO:
ARQUITETÔNICO

CONTEÚDO:
PLANTAS DE SITUAÇÃO, LOCAÇÃO, COBERTURA, COTAS, LAYOUT, DETALHES E CORTES

AUTOR(A) DO PROJETO:
ANDRÉ LUIZ DOS SANTOS
ARQUITETO DE PROJETOS DE OBRAS CIVIS E ARQUITETÔNICAS
MAT: 1172/D-9
CAU: TO A110772-9

DIRETOR(A):
MARCELO LUIS GRATÃO CASTRO
DIRETOR DE ARQ. E ENG. DOS ESTAB. DE SAÚDE
MAT: 1172/D/TO
CAU: TO A527176-6

SECRETÁRIO(A):
MARCOS E. MUSAFIR

ÁREA EXISTENTE:	ÁREA A AMPLIAR:	ÁREA A REFORMAR:	ÁREA TOTAL:	
5.835,48m²	49.26 m²	31,23 m²	5884,74 m²	ÚNICA
TERRENO:	NOME DO ARQUIVO:		DATA:	
4.200,00 m²	ARQ-HMOR-AG.TRANS.-PLM-PB-03		Setembro/2017	A0