



# Boletim HIDROMETEOROLÓGICO

O Boletim Hidrometeorológico é uma publicação da Secretaria do Meio Ambiente e Recursos Hídricos - SEMARH, elaborado pela Diretoria de Recursos Hídricos em parceria com a Agência Nacional de Águas - ANA.



## MONITORAMENTO HIDROMETEOROLÓGICO

### Rede de monitoramento Hidrometeorológica do Estado do Tocantins

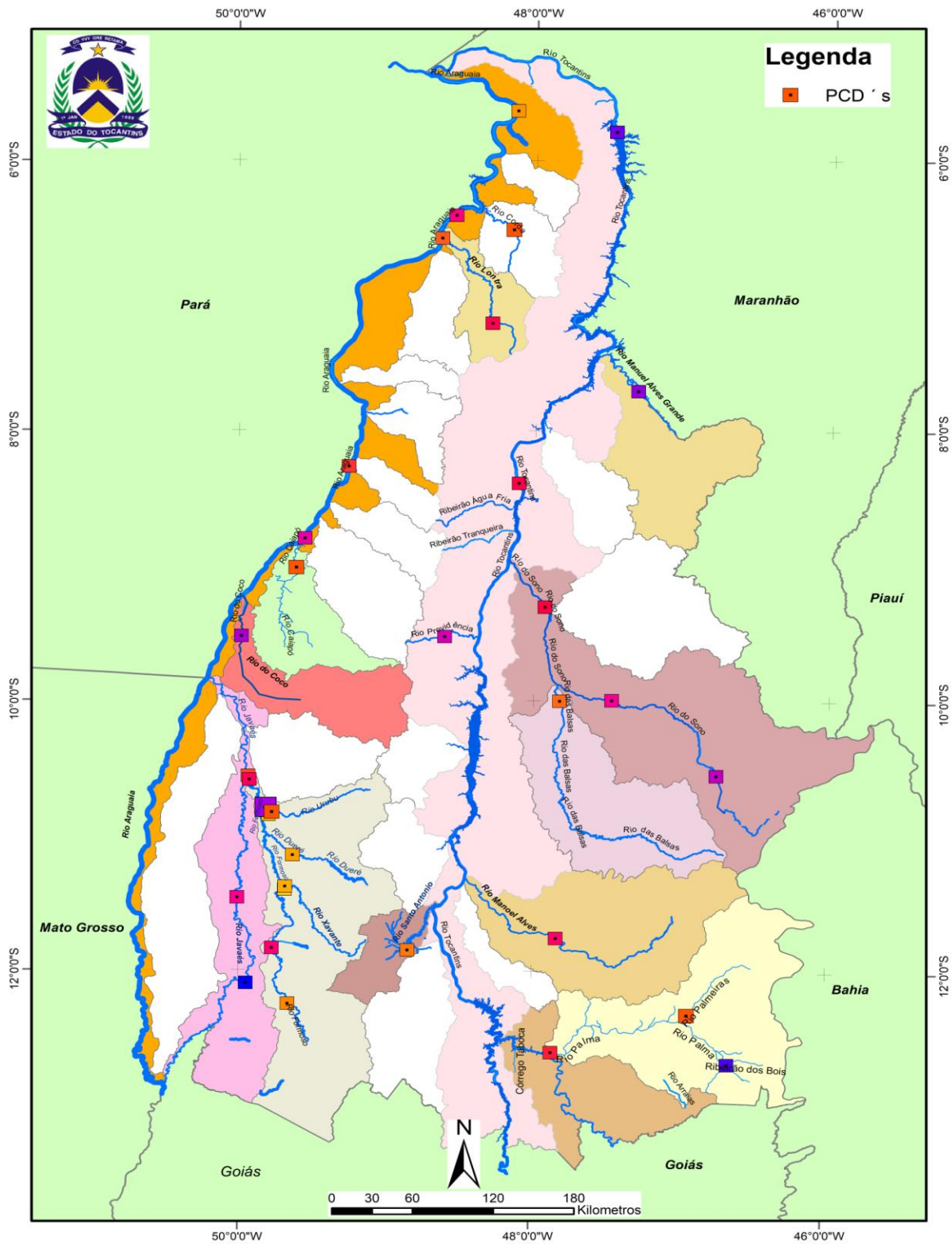

As Plataformas de Coleta de Dados – PCD's, produzem e transmitem dados de chuvas, nível dos rios e vazão, em tempo real, via satélite até os servidores da Agência Nacional de Águas – ANA, sendo disponibilizados via web e processados pelos técnicos da Sala de Situação.



## ÚLTIMOS DADOS - 96h

### CHUVA (mm)

Código	Nome	Data/Hora	Último	4h	8h	12h	24h	96h
21758000	AURORA DO TOCANTINS	11/02/2019 08:00	0.0	0.0	0.0	0.0	19.0	23.2
21844900	RIO PALMEIRAS - TAIPAS	11/02/2019 08:00	0.0	0.2	0.2	0.2	34.0	34.2
21891000	BARRA DE PALMAS	11/02/2019 08:00	0.0	0.0	0.0	0.0	3.2	6.8
22160000	GURUPI	11/02/2019 08:30	0.0	0.0	0.0	0.0	0.0	63.2
22186000	RIO MANUEL ALVES - PORTO ALEGRE DO TOCANTINS	11/02/2019 08:00	0.0	0.0	0.0	0.0	6.0	20.6
22220000	PORTO JERÔNIMO - FAZ. PIRACICABA	11/02/2019 07:30	0.0	0.0	0.0	0.0	0.2	27.0
22511000	RIO PROVIDÊNCIA	11/02/2019 08:00	0.0	0.0	0.0	0.0	0.0	45.0
22670000	RIO NOVO	05/02/2019 20:30	0.0	1.2	9.6	9.6	9.6	43.6
22680000	JATOBÁ (FAZENDA BOA NOVA)	11/02/2019 07:30	0.0	0.0	0.0	0.0	1.2	23.0
22741000	RIO BALSAS	11/02/2019 08:00	0.3	1.2	1.2	3.4	6.4	9.3
22900000	PORTO REAL	11/02/2019 07:30	0.0	0.0	0.0	0.0	0.0	18.4
23100000	TUPIRATINS	11/02/2019 07:30	0.0	0.0	0.0	0.0	0.2	55.0
23250000	GOIATINS	11/02/2019 07:30	0.0	0.2	0.2	1.6	2.2	6.4
23700000	DESCARRETO	11/02/2019 08:15	0.0	0.0	0.0	0.0	0.0	5.4
26710000	BARREIRA DO PEQUI	11/02/2019 08:15	0.0	0.0	0.0	0.0	3.4	18.6
26711000	FAZENDA COBRAPE	11/02/2019 08:15	0.0	0.0	0.0	0.2	0.4	72.6
26721000	DORILÂNDIA	30/12/2018 01:30	0.0	0.0	0.0	0.0	0.2	63.8
26730000	PROJETO RIO FORMOSO	11/02/2019 07:30	0.0	0.0	0.0	0.0	0.2	38.6
26792000	FOZ RIO DUERÉ	11/02/2019 08:00	0.0	0.0	0.0	0.4	0.4	2.4
26795700	RIO URUBU FAZENDA FORTALEZA	11/02/2019 08:00	0.0	0.0	0.0	0.0	0.0	42.6
26796000	FOZ RIO XAVANTE	11/02/2019 08:00	0.0	0.0	0.0	0.0	0.0	3.2
26798000	RIO FORMOSO	11/02/2019 07:30	0.0	0.0	0.0	0.0	0.0	4.6
26798500	FOZ RIO URUBU	11/02/2019 07:30	0.0	0.0	0.0	0.0	0.0	1.8
26799000	FOZ RIO FORMOSO	10/02/2019 02:30	0.0	0.0	0.0	0.0	0.0	0.0
26800000	BARREIRA DA CRUZ	11/02/2019 07:30	0.0	0.0	0.0	0.0	0.0	63.4
27110000	RIO DO COCO	11/02/2019 07:30	0.0	0.0	0.0	0.0	0.0	34.6
27300900	RIO CAIAPÓ - FAZ GRUPO AGROPAULO	11/02/2019 08:00	0.0	0.0	0.0	0.0	0.0	33.8
27320000	ARAGUACEMA (CHACARA ARAGUAIA)	11/02/2019 07:30	0.0	15.8	15.8	15.8	16.0	46.0
27500000	CONCEIÇÃO DO ARAGUAIA	11/02/2019 08:15	0.0	0.0	0.0	0.0	0.0	0.0
28200000	PONTE RIO LONTRA	11/02/2019 07:30	0.0	0.0	0.2	0.2	4.2	33.0
28280000	ARAGUANÃ	11/02/2019 08:00	0.1	0.3	0.3	2.4	4.5	10.6
28300000	XAMBIOÁ	11/02/2019 08:15	0.0	0.0	0.0	0.0	0.0	60.0
28318000	RIO CORDA RIACHINHO	11/02/2019 08:00	0.0	0.0	0.0	0.0	0.0	0.0
28850000	ARAGUATINS	11/02/2019 07:30	0.0	0.6	0.6	0.6	1.0	8.8

#### Referências

- Selecionar
- Sem Informação Atualizada
- Sem Chuva
- Muito fraca (< 5mm)
- Fraca (>= 5 a 10mm)
- Moderada (>= 10 a 20mm)
- Forte (>= 20 a 40mm)
- Muito forte (>= 40mm)
- Estações que nunca tiveram transmissões

#### Informações úteis

- \* Os dados são disponibilizados no horário de Brasília sem considerar a horário de verão (UTC - 3).
- \* A chuva é medida em mm, o nível em cm, e a vazão em m<sup>3</sup>/s.
- \* A situação apresentada refere à última hora transmitida.
- \* O prazo para considerar a informação atualizada é de 96 horas.
- \* Clicar nos elementos da legenda para filtrar as situações de referência.



## ÚLTIMOS DADOS - 96h

### NÍVEL (cm)

Código	Nome	Data/Hora	Último	4h	8h	12h	24h	96h
21758000	AURORA DO TOCANTINS	10/02/2019 20:00	140.0	125.0	119.0	118.0	136.0	108.0
21844900	RIO PALMEIRAS - TAIPAS	11/01/2019 10:30	123.0	150.0	180.0	175.0	131.0	180.0
21891000	BARRA DE PALMAS	10/02/2019 08:00	318.0	314.0	306.0	300.0	287.0	281.0
22160000	GURUPI	10/02/2019 08:30	527.0	526.0	526.0	525.0	523.0	507.0
22186000	RIO MANUEL ALVES - PORTO ALEGRE DO T	19/01/2019 09:15	332.0	-	-	336.0	332.0	334.0
22220000	PORTO JERÔNIMO - FAZ. PIRACICABA	11/02/2019 03:30	72.0	55.0	63.0	75.0	64.0	50.0
22511000	RIO PROVIDÊNCIA	11/02/2019 00:00	20.0	23.0	29.0	38.0	121.0	14.0
22670000	RIO NOVO	05/02/2019 08:30	184.0	180.0	180.0	180.0	177.0	-
22680000	JATOBÁ (FAZENDA BOA NOVA)	07/02/2019 07:30	349.0	352.0	353.0	354.0	359.0	366.0
22741000	RIO BALSAS	13/12/2018 11:45	262.0	265.0	271.0	278.0	283.0	314.0
22900000	PORTO REAL	10/02/2019 23:30	248.0	256.0	262.0	262.0	240.0	257.0
23100000	TUPIRATINS	31/01/2019 04:45	241.0	-	-	-	-	225.0
23250000	GOIATINS	11/02/2019 03:30	178.0	175.0	169.0	165.0	165.0	163.0
23700000	DESCARRETO	10/02/2019 20:15	129.0	129.0	126.0	134.0	168.0	181.0
26710000	BARREIRA DO PEQUI	10/02/2019 20:15	15.0	17.0	20.0	23.0	19.0	-
26711000	FAZENDA COBRAPE	11/02/2019 04:15	545.0	549.0	552.0	554.0	542.0	540.0
26721000	DORILÂNDIA	29/12/2018 17:30	284.0	271.0	263.0	262.0	259.0	260.0
26730000	PROJETO RIO FORMOSO	10/02/2019 19:30	281.0	280.0	279.0	278.0	276.0	248.0
26792000	FOZ RIO DUERÉ	07/02/2019 08:00	272.0	-	267.0	265.0	263.0	258.0
26795700	RIO URUBU FAZENDA FORTALEZA	11/02/2019 08:00	442.0	442.0	442.0	442.0	443.0	445.0
26796000	FOZ RIO XAVANTE	07/02/2019 08:00	316.0	317.0	317.0	316.0	315.0	331.0
26798000	RIO FORMOSO	10/02/2019 23:30	393.0	393.0	394.0	394.0	394.0	407.0
26798500	FOZ RIO URUBU	07/02/2019 07:30	334.0	335.0	336.0	337.0	337.0	348.0
26799000	FOZ RIO FORMOSO	23/12/2018 22:45	223.0	223.0	223.0	224.0	222.0	225.0
26800000	BARREIRA DA CRUZ	07/02/2019 07:30	167.0	167.0	168.0	170.0	171.0	172.0
27110000	RIO DO COCO	10/02/2019 07:30	303.0	303.0	303.0	303.0	304.0	301.0
27300900	RIO CAIAPÓ - FAZ GRUPO AGROPAULO	30/01/2019 02:30	519.0	518.0	517.0	517.0	514.0	502.0
27320000	ARAGUACEMA (CHACARA ARAGUAIA)	10/02/2019 23:30	497.0	496.0	495.0	494.0	494.0	496.0
27500000	CONCEIÇÃO DO ARAGUAIA	11/02/2019 04:15	446.0	446.0	446.0	446.0	445.0	447.0
28200000	PONTE RIO LONTRA	10/02/2019 23:30	217.0	217.0	217.0	217.0	217.0	217.0
28280000	ARAGUANÃ	11/02/2019 08:00	321.0	324.0	324.0	322.0	316.0	320.0
28300000	XAMBIOÁ	11/02/2019 00:15	458.0	459.0	460.0	462.0	465.0	450.0
28318000	RIO CORDA RIACHINHO	05/02/2019 03:30	251.0	226.0	220.0	220.0	221.0	218.0
28850000	ARAGUATINS	10/02/2019 07:30	573.0	575.0	577.0	579.0	585.0	536.0

#### Referências

- Selecionar
- Sem Informação Atualizada
- Sem dado de referência
- Abaixo da cota de déficit hídrico ou da permanência de 90%
- Estado normal
- Acima da cota de atenção ou da permanência de 10%
- Acima da cota de alerta
- Acima da cota de emergência
- Rio Cortado (-999,1)
- Rio Seco (-999,2)
- Estações que nunca tiveram transmissões

#### Informações úteis

- \* Os dados são disponibilizados no horário de Brasília sem considerar a horário de verão (UTC - 3).
- \* A chuva é medida em mm, o nível em cm, e a vazão em m<sup>3</sup>/s.
- \* A situação apresentada refere à última hora transmitida.
- \* O prazo para considerar a informação atualizada é de 96 horas.
- \* Para as referências para situações de atenção considera-se cotas acima da permanência de 10% ou prioritariamente, quando disponíveis, informações levantadas em campo.
- \* As referências para situações de alerta e emergência, quando disponíveis, somente são consideradas a partir de informações levantadas em campo.
- \* Clicar nos elementos da legenda para filtrar as situações de referência.



## ÚLTIMOS DADOS - 96h

### VAZÃO (m<sup>3</sup>/s)

Código	Nome	Data/Hora	Último	4h	8h	12h	24h	96h
21758000	AURORA DO TOCANTINS	11/02/2019 04:00	23.4	19.6	18.2	18.0	22.4	15.7
21844900	RIO PALMEIRAS - TAIPAS	-	-	-	-	-	-	-
21891000	BARRA DE PALMAS	11/02/2019 08:00	145.4	142.0	135.3	130.4	120.3	115.8
22160000	GURUPI	07/02/2019 07:45	22.1	22.0	22.0	21.8	21.4	18.8
22186000	RIO MANUEL ALVES - PORTO ALEGRE DO TOCANTINS	-	-	-	-	-	-	-
22220000	PORTO JERÔNIMO - FAZ. PIRACICABA	10/02/2019 09:30	26.0	18.6	-	-	23.5	10.6
22511000	RIO PROVIDÊNCIA	10/02/2019 16:15	8.4	-	25.4	22.4	-	-
22670000	RIO NOVO	04/02/2019 20:30	7.6	6.0	6.0	6.0	5.0	-
22680000	JATOBÁ (FAZENDA BOA NOVA)	11/02/2019 07:30	265.8	273.1	275.5	278.0	290.4	308.1
22741000	RIO BALSAS	14/12/2018 07:45	172.7	175.6	181.6	188.6	193.6	226.1
22900000	PORTO REAL	10/02/2019 23:30	762.5	785.0	802.0	802.0	740.2	787.9
23100000	TUPIRATINS	30/01/2019 20:45	1974.0	-	-	-	-	1858.1
23250000	GOIATINS	07/02/2019 07:30	157.4	154.1	147.5	143.0	143.0	140.8
23700000	DESCARRETO	11/02/2019 00:15	2401.3	2401.3	2311.6	2553.9	3693.7	4175.1
26710000	BARREIRA DO PEQUI	11/02/2019 00:15	8.5	9.3	10.4	11.7	10.0	-
26711000	FAZENDA COBRAPE	10/02/2019 08:15	23.4	25.6	27.3	28.4	21.8	20.8
26721000	DORILÂNDIA	26/12/2018 01:30	13.9	11.7	10.4	10.2	9.8	9.9
26730000	PROJETO RIO FORMOSO	10/02/2019 19:30	15.1	14.9	14.7	14.5	14.1	9.7
26792000	FOZ RIO DUERÉ	10/02/2019 08:00	21.1	-	19.8	19.3	18.8	17.6
26795700	RIO URUBU FAZENDA FORTALEZA	-	-	-	-	-	-	-
26796000	FOZ RIO XAVANTE	11/02/2019 00:00	13.1	13.3	13.3	13.1	13.0	15.5
26798000	RIO FORMOSO	11/02/2019 03:30	45.6	45.6	46.0	46.0	46.0	52.0
26798500	FOZ RIO URUBU	10/02/2019 19:30	0.2	0.2	0.2	0.3	0.3	1.0
26799000	FOZ RIO FORMOSO	27/12/2018 10:45	103.4	103.4	103.4	104.4	102.3	105.5
26800000	BARREIRA DA CRUZ	11/02/2019 03:30	120.4	120.4	122.1	125.6	127.4	129.2
27110000	RIO DO COCO	-	-	-	-	-	-	-
27300900	RIO CAIAPÓ - FAZ GRUPO AGROPAULO	-	-	-	-	-	-	-
27320000	ARAGUACEMA (CHACARA ARAGUAIA)	-	-	-	-	-	-	-
27500000	CONCEIÇÃO DO ARAGUAIA	10/02/2019 20:15	3889.0	3889.0	3889.0	3889.0	3871.5	3906.5
28200000	PONTE RIO LONTRA	07/02/2019 07:30	18.4	18.4	18.4	18.4	18.4	18.4
28280000	ARAGUANÃ	10/02/2019 23:45	65.3	66.9	66.9	65.3	62.7	61.7
28300000	XAMBIOÁ	11/02/2019 08:15	5939.5	5976.3	6013.3	6088.0	6201.2	5651.2
28318000	RIO CORDA RIACHINHO	-	-	-	-	-	-	-
28850000	ARAGUATINS	10/02/2019 07:30	7345.2	7391.4	7437.6	7484.0	7623.2	6500.0

### Referências

- Selecionar
- Sem Informação Atualizada
- Sem dado de referência
- Abaixo da Permanência (90%)
- Normal (10% - 90%)
- Acima da permanencia de 10%
- Estações que nunca tiveram transmissões

### Informações úteis

- \* Os dados são disponibilizados no horário de Brasília sem considerar a horário de verão (UTC - 3).
- \* A chuva é medida em mm, o nível em cm, e a vazão em m<sup>3</sup>/s.
- \* A situação apresentada refere à última hora transmitida.
- \* O prazo para considerar a informação atualizada é de 96 horas.
- \* Clicar nos elementos da legenda para filtrar as situações de referência.

Fonte: Agência Nacional de Águas – ANA, disponível em:

<http://gestorpcd.ana.gov.br/ultimosDados.aspx>



## MONITORAMENTO DAS PCD's

### 15 DIAS

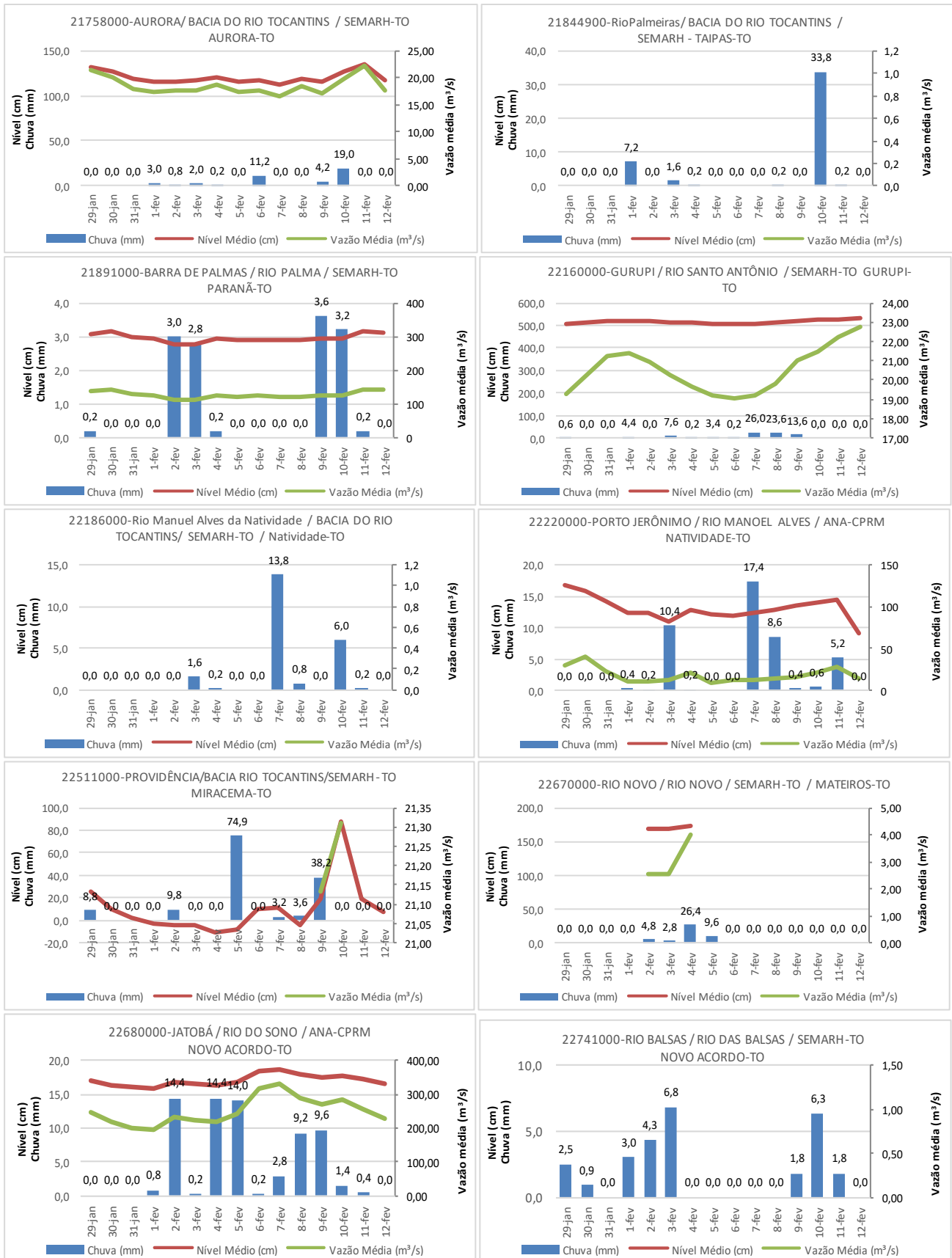

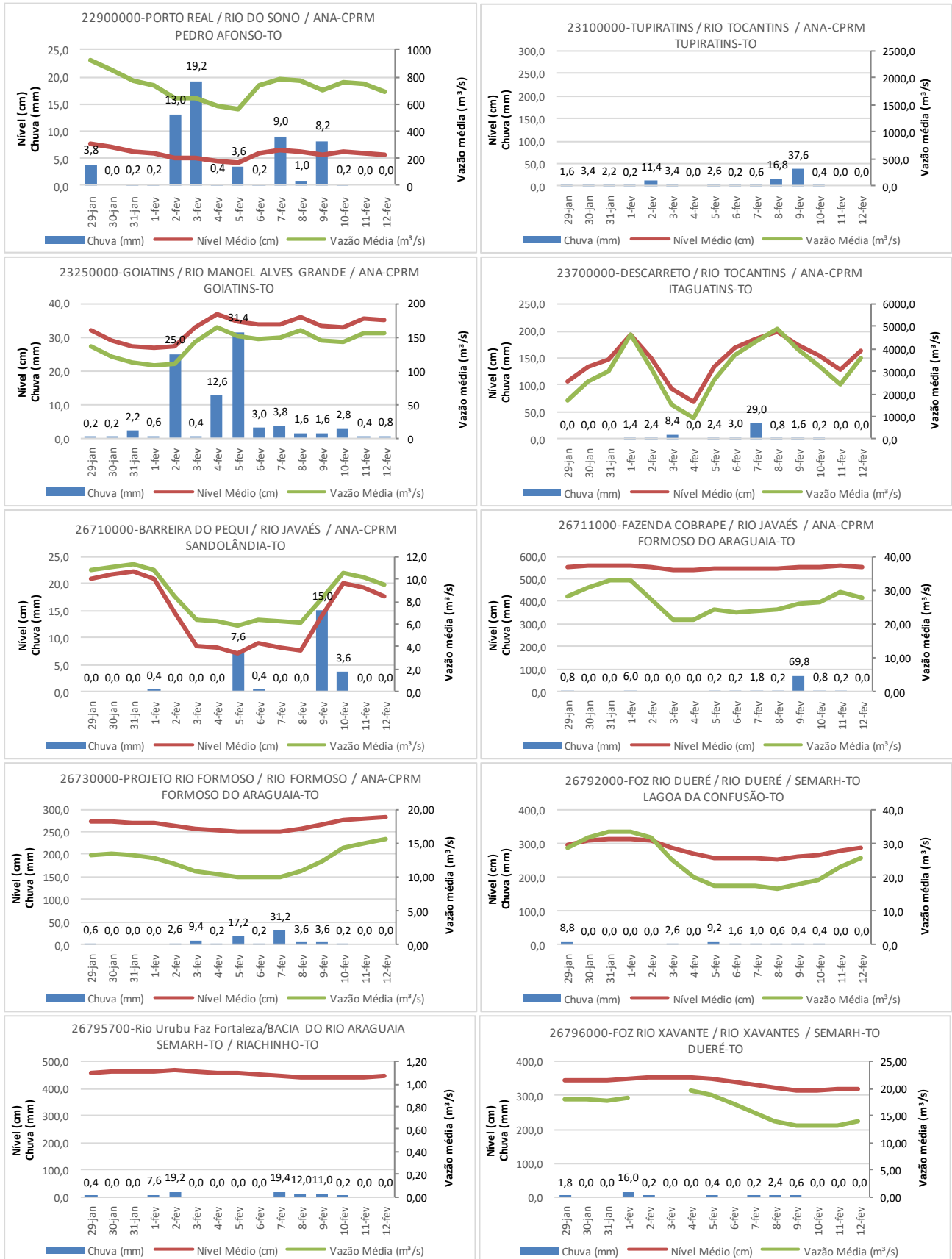





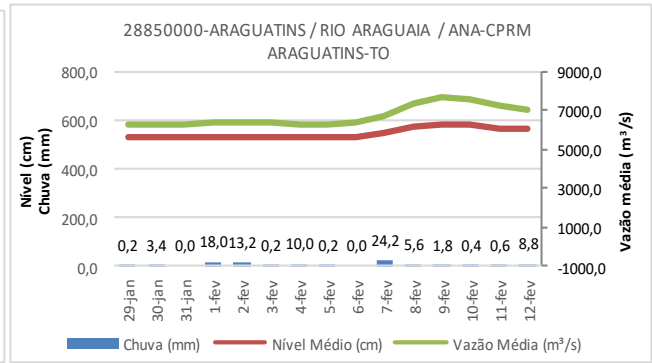
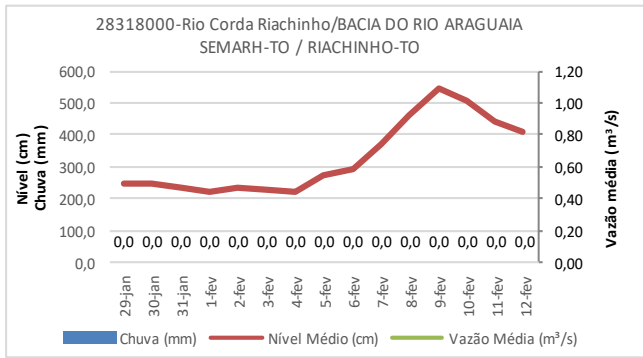

Fonte: Agência Nacional de Águas – ANA, disponível em:

[www.gestorpcd.ana.gov.br](http://www.gestorpcd.ana.gov.br)

### Situação Atual dos Reservatórios

## Diagrama Esquemático

Em 28/01/2018, o armazenamento era de 28,15%.

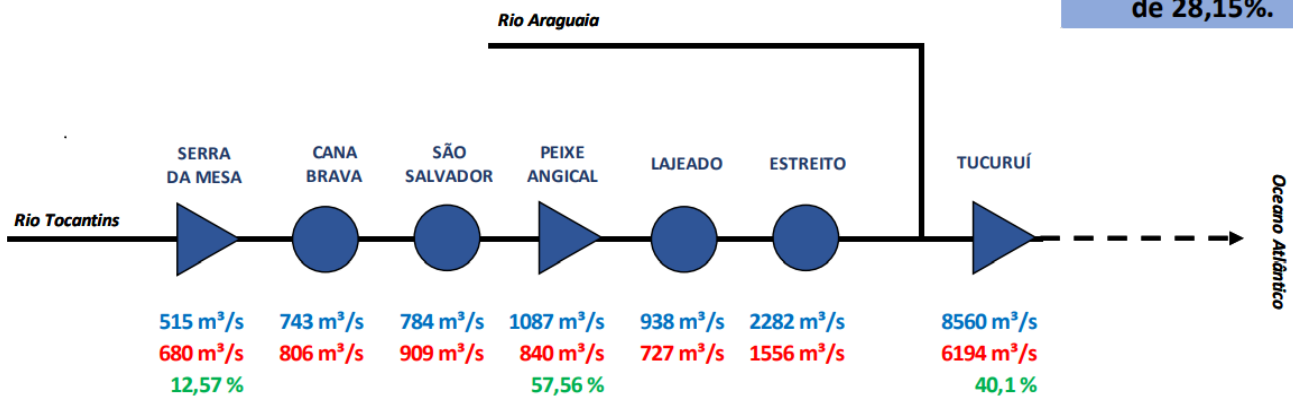

**Legenda:**

- xxx Vazão Afluente
- xxx Vazão Defluente
- xxx Volume Útil
- ▲ Usina com reservatório
- Usina a fio d'água

Fonte de dados: ONS

Situação atual : Serra da mesa está com 11,96% do seu volume útil armazenado, em 10/02/2019.

<http://www3.ana.gov.br/portal/ANA/sala-de-situacao/tocantins/boletins-tocantins-diario>





## UHE LAJEADO

**VAZÕES NATURAIS MÉDIAS MENSAIS - LAJEADO (m³/s) - Histórico (1931 até 2015)**

Ano	Jan	Fev	Mar	Abr	Mai	Jun	Jul	Ago	Set	Out	Nov	Dez	MÉDIA
Máximo	11869	15250	12273	10014	6060	2867	1934	1462	1201	2535	4295	10978	5613
Mínimo	852	1573	1549	901	524	388	279	228	191	259	437	555	937
Média	4359	5002	5029	3762	1861	1105	794	609	554	773	1535	3102	2374

**VAZÕES NATURAIS MÉDIAS MENSAIS - LAJEADO (m³/s) - 2015 - 2019**

Ano	Jan	Fev	Mar	Abr	Mai	Jun	Jul	Ago	Set	Out	Nov	Dez	MÉDIA
2015	1164	2097	2649	2823	2037	884	550	379	302	334	477	555	1188
2016	4163	2872	1868	901	524	392	285	286	263	368	728	1053	1142
2017*	852	2090	1549	1837	681	388	279	228	191	292	833	2025	937
2018	1459	4461	3804	3240	1061	622	437	352	258	456	1121	1897	1597
2019	1254												

**RELAÇÃO ENTRE VAZÃO NATURAL MÉDIA MENSAL OBSERVADA E A VAZÃO NATURAL MÉDIA DE LONGO TERMO - LAJEADO (%)**

Ano	Jan	Fev	Mar	Abr	Mai	Jun	Jul	Ago	Set	Out	Nov	Dez	MÉDIA
2015	27%	42%	53%	75%	109%	80%	69%	62%	55%	43%	31%	18%	50%
2016	96%	57%	37%	24%	28%	35%	36%	47%	47%	48%	47%	34%	48%
2017*	20%	42%	31%	49%	37%	35%	35%	37%	35%	38%	54%	65%	39%
2018	33%	89%	76%	86%	57%	56%	55%	58%	47%	59%	73%	61%	67%
2019	29%												

## UHE ESTREITO

**VAZÕES NATURAIS MÉDIAS MENSAIS - ESTREITO (m³/s) - Histórico (1931 até 2015)**

Ano	Jan	Fev	Mar	Abr	Mai	Jun	Jul	Ago	Set	Out	Nov	Dez	MÉDIA
Máximo	15826	22600	18399	15155	10727	5274	3278	2466	2013	3775	6252	13671	8240
Mínimo	1750	2740	3353	2117	1272	970	699	635	525	609	911	1272	1976
Média	6764	8144	8632	7195	4046	2306	1632	1259	1135	1464	2547	4673	4150

**VAZÕES NATURAIS MÉDIAS MENSAIS - ESTREITO (m³/s) - 2015 - 2019**

Ano	Jan	Fev	Mar	Abr	Mai	Jun	Jul	Ago	Set	Out	Nov	Dez	MÉDIA
2015	2648	3940	4861	5189	4375	1797	1226	939	776	834	1094	1272	2412
2016	5380	5172	3357	2117	1272	970	700	646	625	804	1294	1818	2013
2017*	1750	4622	3813	3894	1584	999	725	635	525	695	1430	3043	1976
2018	2786	7472	7832	7060	2265	1359	984	865	706	1061	1933	3652	3165
2019	2469												

**RELAÇÃO ENTRE VAZÃO NATURAL MÉDIA MENSAL OBSERVADA E A VAZÃO NATURAL MÉDIA DE LONGO TERMO - ESTREITO (%)**

Ano	Jan	Fev	Mar	Abr	Mai	Jun	Jul	Ago	Set	Out	Nov	Dez	MÉDIA
2015	39%	48%	56%	72%	108%	78%	75%	75%	68%	57%	43%	27%	58%
2016	80%	64%	39%	29%	31%	42%	43%	51%	55%	55%	51%	39%	49%
2017*	26%	57%	44%	54%	39%	43%	44%	50%	46%	47%	56%	65%	48%
2018	41%	92%	91%	98%	56%	59%	60%	69%	62%	72%	76%	78%	76%
2019	37%												

\* Ano com menor vazão natural anual entre 1931 e 2017.

\*\* Valor de Janeiro de 2019 corresponde à média parcial até o dia 28

[http://www3.ana.gov.br/porta/ANA/sala-de-situacao/tocantins/boletins-tocantins-diario/tocantins-29\\_12\\_2018.pdf](http://www3.ana.gov.br/porta/ANA/sala-de-situacao/tocantins/boletins-tocantins-diario/tocantins-29_12_2018.pdf)



## AVISOS

### Obs:

### TOCANTINS

Hoje (12/02/2019)



Máxima

**34°C**

Tendência  
**Estável**

Mínima

**20°C**

Tendência  
**Estável**

Umidade

Mínima

**40%**

Umidade

Máxima

**95%**

Direção do Vento: NE-SW-SE

Intensidade do Vento: Fraco/Moderado com Rajadas

:: Nublado a encoberto com pancadas de chuva e trovoadas isoladas também há períodos de céu parcialmente nublado.

Amanhã (13/02/2019)



Máxima

**34°C**

Tendência  
**Estável**

Mínima

**19°C**

Tendência  
**Estável**

Umidade

Mínima

**50%**

Umidade

Máxima

**95%**

Direção do Vento: SW-NE

Intensidade do Vento: Fraco/Moderado com Rajadas

:: Nublado a encoberto com pancadas de chuva e trovoadas isoladas

<http://www.inmet.gov.br/portal/index.php?r=tempo2/previsaoPorTipo2&type=estadual>

**LORENZO RIGO HOLSBACH**  
Gerente de Hidrometeorologia

**ALDO ARAÚJO DE AZEVEDO**  
Diretor de Recursos Hídricos