ESTADO DO TOCANTINS
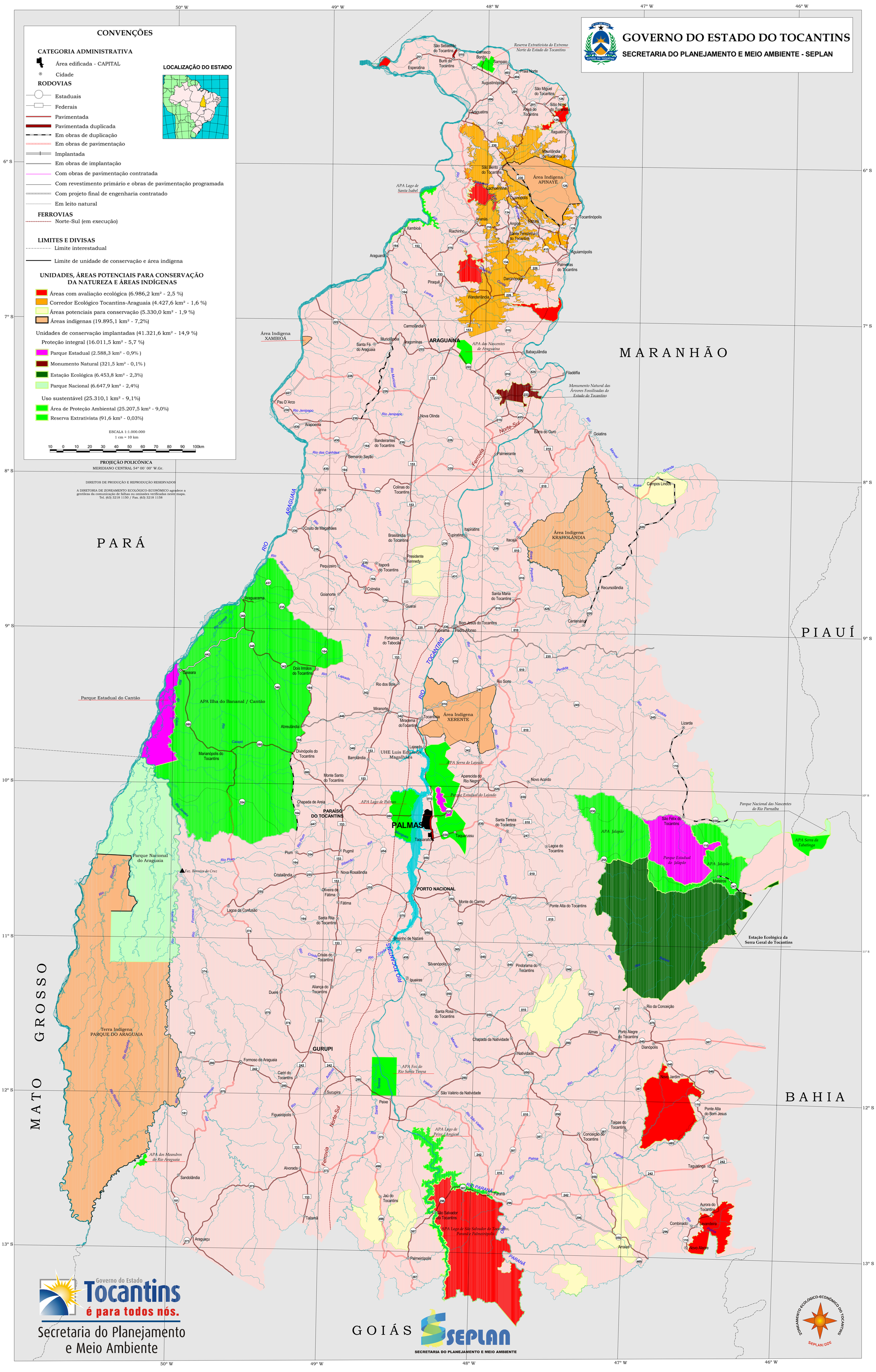
UNIDADES, ÁREAS POTENCIAIS PARA CONSERVAÇÃO DA NATUREZA E ÁREAS INDÍGENAS