POTENCIAL HIDRELÉTRICO

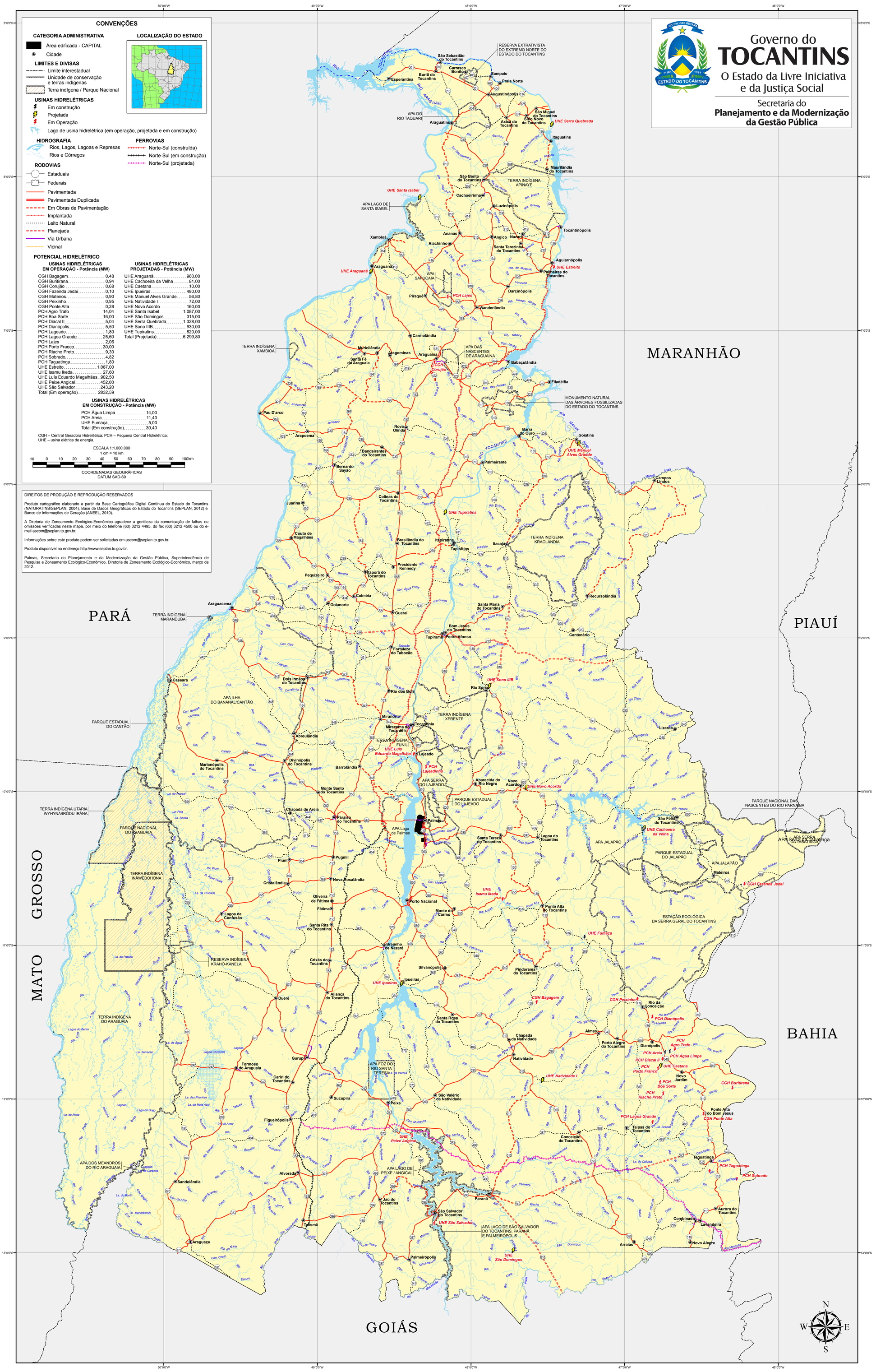

CONVENÇÕES

CATEGORIA ADMINISTRATIVA

- Área edificada - CAPITAL
- Cidade

LIMITES E DIVISAS

- Limite interestadual
- Unidade de conservação e terras indígenas
- Terra indígena / Parque Nacional

USINAS HIDRELÉTRICAS

- Em construção
- Projetada
- Em Operação
- Lago de usina hidrelétrica (em operação, projetada e em construção)

HIDROGRAFIA

- Rios, Lagos, Lagoas e Represas
- Rios e Córregos

FERROVIAS

- Norte-Sul (construída)
- Norte-Sul (em construção)
- Norte-Sul (projetada)

RODOVIAS

- Estaduais
- Federais
- Pavimentada
- Pavimentada Duplicada
- Em Obras de Pavimentação
- Implantada
- Leito Natural
- Planejada
- Via Urbana
- Vicinal

LOCALIZAÇÃO DO ESTADO

POTENCIAL HIDRELÉTRICO

USINAS HIDRELÉTRICAS EM OPERAÇÃO - Potência (MW)

CGH Bagagem	0,48
CGH Buritirana	0,94
CGH Coluvião	0,68
CGH Fazenda Jedai	0,10
CGH Mateiros	0,90
CGH Peixinho	0,95
CGH Ponte Alta	0,28
PCH Agro Trafo	14,04
PCH Boa Sorte	16,00
PCH Diacal II	5,04
PCH Dianópolis	5,50
PCH Lageado	1,80
PCH Lagoa Grande	25,60
PCH Lajes	2,06
PCH Porto Franco	30,00
PCH Riacho Preto	9,30
PCH Sobrado	4,82
PCH Taguatinga	1,80
UHE Estreito	1.087,00
UHE Isamu Ikeda	27,60
UHE Luís Eduardo Magalhães	902,50
UHE Peixe Angical	452,00
UHE São Salvador	243,20
Total (Em operação)	2832,59

USINAS HIDRELÉTRICAS PROJETADAS - Potência (MW)

UHE Araguanã	960,00
UHE Cachoeira da Velha	81,00
UHE Caetana	10,00
UHE Ipueiras	480,00
UHE Manuel Alves Grande	56,80
UHE Natividade I	72,00
UHE Novo Acordo	160,00
UHE Santa Isabel	1.087,00
UHE São Domingos	315,00
UHE Serra Quebrada	1.328,00
UHE Sono IIIB	930,00
UHE Tupiratins	820,00
Total (Projetada)	6.299,80

USINAS HIDRELÉTRICAS EM CONSTRUÇÃO - Potência (MW)

PCH Água Limpa	14,00
PCH Areia	11,40
UHE Fumaça	5,00
Total (Em construção)	30,40

CGH – Central Geradora Hidrelétrica; PCH – Pequena Central Hidrelétrica; UHE – usina elétrica de energia.

ESCALA 1:1.000.000
1 cm = 10 km

10 0 10 20 30 40 50 60 70 80 90 100km

COORDENADAS GEOGRÁFICAS
DATUM SAD-69

DIREITOS DE PRODUÇÃO E REPRODUÇÃO RESERVADOS

Produto cartográfico elaborado a partir da Base Cartográfica Digital Contínua do Estado do Tocantins (NATURATINS/SEPLAN, 2004), Base de Dados Geográficos do Estado do Tocantins (SEPLAN, 2012) e Banco de Informações de Geração (ANEEL, 2010).

A Diretoria de Zoneamento Ecológico-Econômico agradece a gentileza da comunicação de falhas ou omissões verificadas neste mapa, por meio do telefone (63) 3212 4495, do fax (63) 3212 4500 ou do e-mail ascom@seplan.to.gov.br.

Informações sobre este produto podem ser solicitadas em ascom@seplan.to.gov.br.

Produto disponível no endereço http://www.seplan.to.gov.br.

Palmas, Secretaria do Planejamento e da Modernização da Gestão Pública, Superintendência de Pesquisa e Zoneamento Ecológico-Econômico, Diretoria de Zoneamento Ecológico-Econômico, março de 2012.