COBERTURA E USO DA TERRA - 2000

Governo do TOCANTINS
O Estado da Livre Iniciativa e da Justiça Social
Secretaria do Planejamento e da Modernização da Gestão Pública

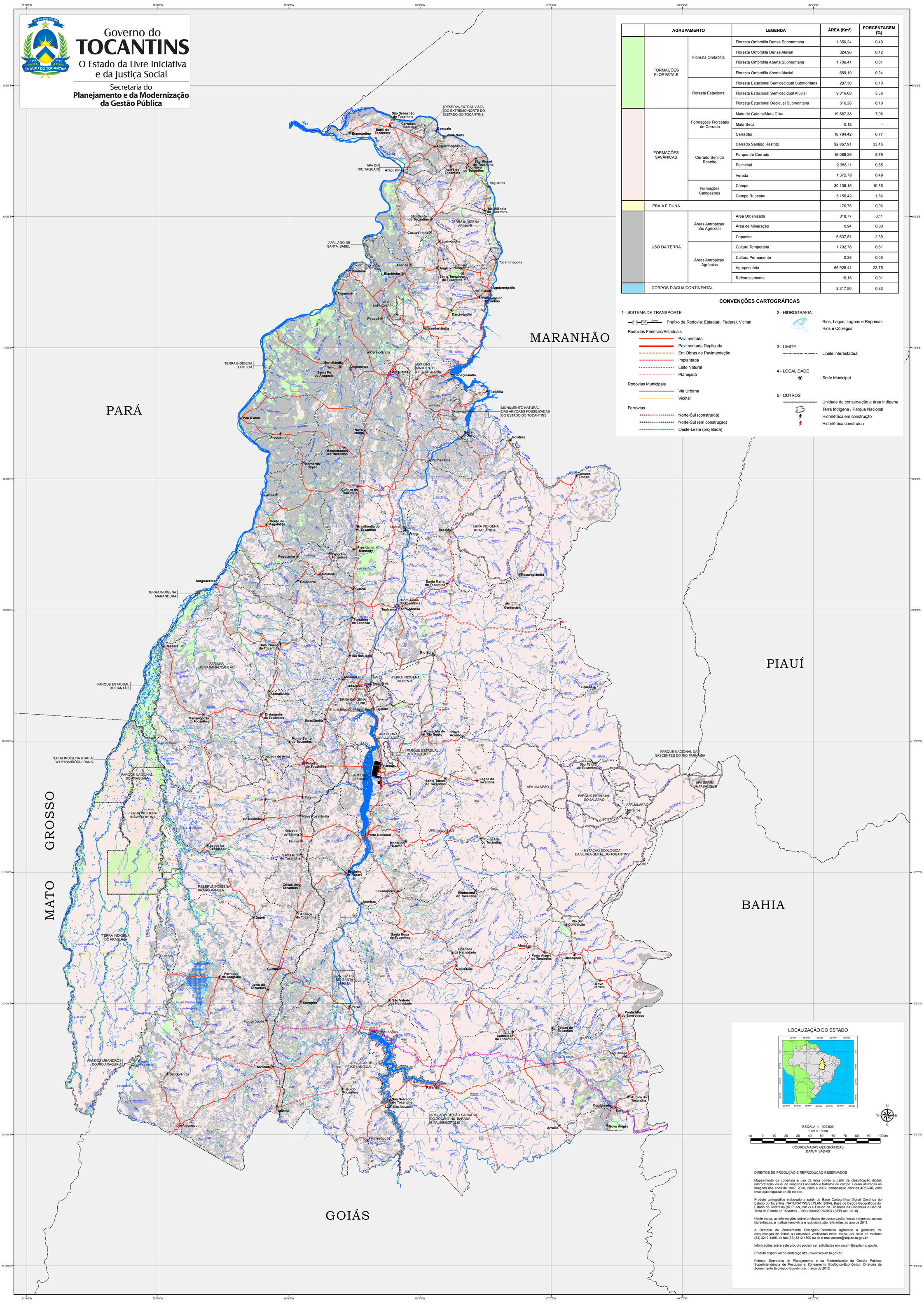

	AGRUPAMENTO		LEGENDA	ÁREA (Km²)	PORCENTAGEM (%)
	FORMAÇÕES FLORESTAIS	Floresta Ombrófila	Floresta Ombrófila Densa Submontana	1.350,24	0,49
			Floresta Ombrófila Densa Aluvial	324,98	0,12
			Floresta Ombrófila Aberta Submontana	1.706,41	0,61
			Floresta Ombrófila Aberta Aluvial	669,19	0,24
		Floresta Estacional	Floresta Estacional Semidecidual Submontana	287,50	0,10
			Floresta Estacional Semidecidual Aluvial	9.316,68	3,36
			Floresta Estacional Decidual Submontana	516,28	0,19
	FORMAÇÕES SAVÂNICAS	Formações Florestais de Cerrado	Mata de Galeria/Mata Ciliar	19.587,38	7,06
			Mata Seca	0,12	-
			Cerradão	18.794,42	6,77
		Cerrado Sentido Restrito	Cerrado Sentido Restrito	92.857,91	33,45
			Parque de Cerrado	16.086,26	5,79
			Palmeiral	2.358,11	0,85
			Vereda	1.372,79	0,49
		Formações Campestres	Campo	30.136,16	10,86
			Campo Rupestre	5.156,42	1,86
	PRAIA E DUNA			176,75	0,06
	USO DA TERRA	Áreas Antrópicas não Agrícolas	Área Urbanizada	318,77	0,11
			Área de Mineração	0,94	0,00
			Capoeira	6.637,51	2,39
		Áreas Antrópicas Agrícolas	Cultura Temporária	1.702,78	0,61
			Cultura Permanente	0,35	0,00
			Agropecuária	65.925,41	23,75
			Reflorestamento	19,15	0,01
	CORPOS D'ÁGUA CONTINENTAL			2.317,50	0,83

CONVENÇÕES CARTOGRÁFICAS

1 - SISTEMA DE TRANSPORTE

Prefixo de Rodovia: Estadual, Federal, Vicinal

Rodovias Federais/Estaduais
- Pavimentada
- Pavimentada Duplicada
- Em Obras de Pavimentação
- Implantada
- Leito Natural
- Planejada

Rodovias Municipais
- Via Urbana
- Vicinal

Ferrovias
- Norte-Sul (construída)
- Norte-Sul (em construção)
- Oeste-Leste (projetada)

2 - HIDROGRAFIA
- Rios, Lagos, Lagoas e Represas
- Rios e Córregos

3 - LIMITE
- Limite interestadual

4 - LOCALIDADE
- Sede Municipal

5 - OUTROS
- Unidade de conservação e área indígena
- Terra Indígena / Parque Nacional
- Hidrelétrica em construção
- Hidrelétrica construída

LOCALIZAÇÃO DO ESTADO

ESCALA 1:1.000.000
1 cm = 10 km

10 0 10 20 30 40 50 60 70 80 90 100km

COORDENADAS GEOGRÁFICAS
DATUM SAD-69

DIREITOS DE PRODUÇÃO E REPRODUÇÃO RESERVADOS

Mapeamento da cobertura e uso da terra obtido a partir de classificação digital, interpretação visual de imagens Landsat-5 e trabalho de campo. Foram utilizadas as imagens dos anos de 1990, 2000, 2005 e 2007, composição colorida 4R5G3B, com resolução espacial de 30 metros.

Produto cartográfico elaborado a partir da Base Cartográfica Digital Contínua do Estado do Tocantins (NATURATINS/SEPLAN, 2004), Base de Dados Geográficos do Estado do Tocantins (SEPLAN, 2012) e Estudo da Dinâmica da Cobertura e Uso da Terra do Estado do Tocantins - 1990/2000/2005/2007 (SEPLAN, 2010).

Neste mapa, as informações sobre unidades de conservação, terras indígenas, usinas hidrelétricas, e malhas ferroviária e rodoviária são referentes ao ano de 2011.

A Diretoria de Zoneamento Ecológico-Econômico agradece a gentileza da comunicação de falhas ou omissões verificadas neste mapa, por meio do telefone (63) 3212 4495, do fax (63) 3212 4500 ou do e-mail ascom@seplan.to.gov.br.

Informações sobre este produto podem ser solicitadas em ascom@seplan.to.gov.br.

Produto disponível no endereço http://www.seplan.to.gov.br.

Palmas, Secretaria do Planejamento e da Modernização da Gestão Pública, Superintendência de Pesquisa e Zoneamento Ecológico-Econômico, Diretoria de Zoneamento Ecológico-Econômico, março de 2012.