REBANHO BOVINO - 2000

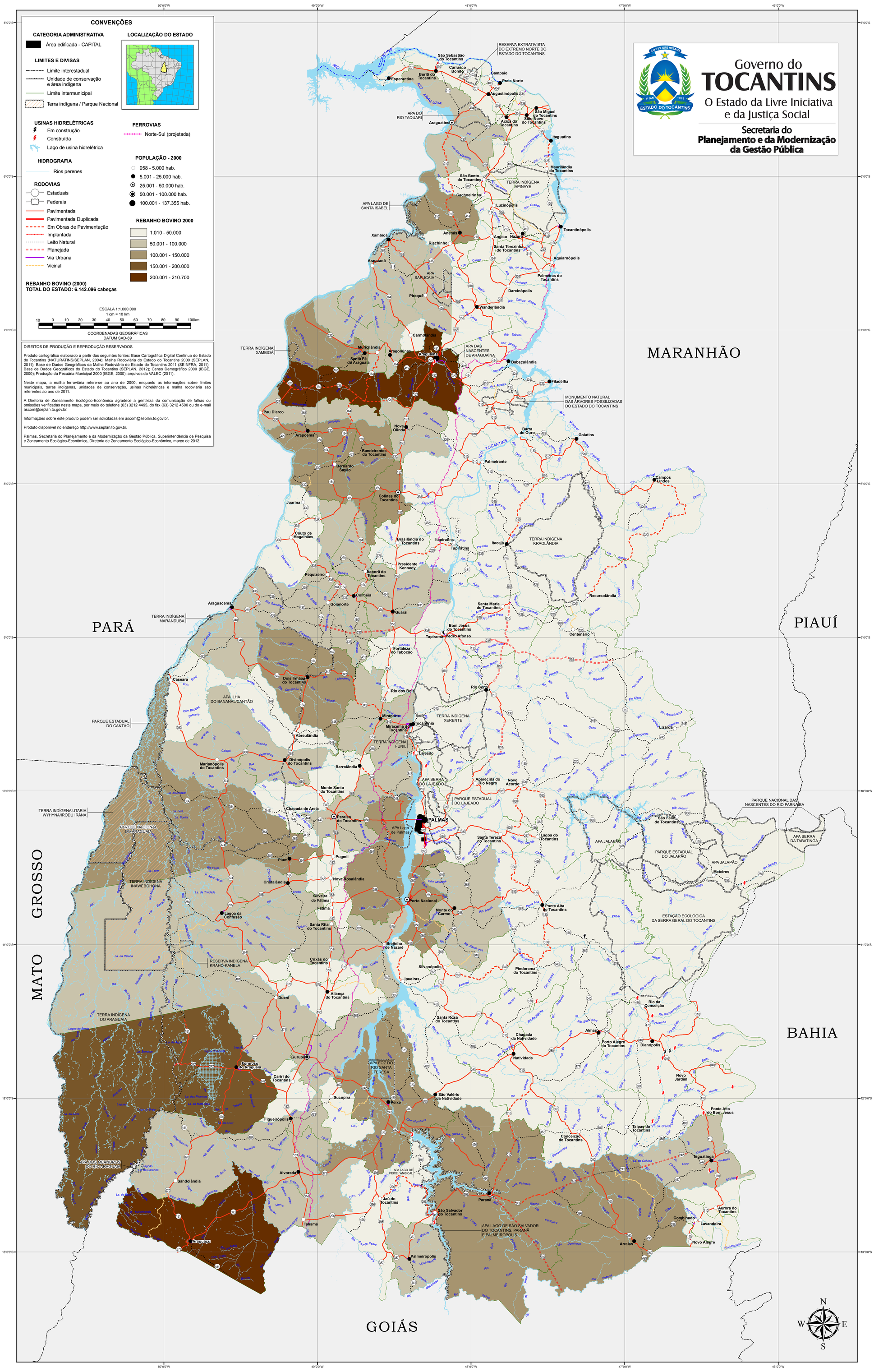
CONVENÇÕES
CATEGORIA ADMINISTRATIVA
Área edificada - CAPITAL
LIMITES E DIVISAS
Limite interestadual
Unidade de conservação e área indígena
Limite intermunicipal
Terra indígena / Parque Nacional
USINAS HIDRELÉTRICAS
Em construção
Construída
Lago de usina hidrelétrica
HIDROGRAFIA
Rios perenes
RODOVIAS
Estaduais
Federais
Pavimentada
Pavimentada Duplicada
Em Obras de Pavimentação
Implantada
Leito Natural
Planejada
Via Urbana
Vicinal
REBANHO BOVINO (2000)
TOTAL DO ESTADO: 6.142.096 cabeças
LOCALIZAÇÃO DO ESTADO
FERROVIAS
Norte-Sul (projetada)
POPULAÇÃO - 2000
958 - 5.000 hab.
5.001 - 25.000 hab.
25.001 - 50.000 hab.
50.001 - 100.000 hab.
100.001 - 137.355 hab.
REBANHO BOVINO 2000
1.010 - 50.000
50.001 - 100.000
100.001 - 150.000
150.001 - 200.000
200.001 - 210.700
ESCALA 1:1.000.000
1 cm = 10 km
10 0 10 20 30 40 50 60 70 80 90 100km
COORDENADAS GEOGRÁFICAS
DATUM SAD-69
DIREITOS DE PRODUÇÃO E REPRODUÇÃO RESERVADOS
Produto cartográfico elaborado a partir das seguintes fontes: Base Cartográfica Digital Contínua do Estado do Tocantins (NATURATINS/SEPLAN, 2004); Malha Rodoviária do Estado do Tocantins 2000 (SEPLAN, 2011); Base de Dados Geográficos da Malha Rodoviária do Estado do Tocantins 2011 (SEINFRA, 2011); Base de Dados Geográficos do Estado do Tocantins (SEPLAN, 2012); Censo Demográfico 2000 (IBGE, 2000); Produção da Pecuária Municipal 2000 (IBGE, 2000); arquivos da VALEC (2011).
Neste mapa, a malha ferroviária refere-se ao ano de 2000, enquanto as informações sobre limites municipais, terras indígenas, unidades de conservação, usinas hidrelétricas e malha rodoviária são referentes ao ano de 2011.
A Diretoria de Zoneamento Ecológico-Econômico agradece a gentileza da comunicação de falhas ou omissões verificadas neste mapa, por meio do telefone (63) 3212 4495, do fax (63) 3212 4500 ou do e-mail ascom@seplan.to.gov.br.
Informações sobre este produto podem ser solicitadas em ascom@seplan.to.gov.br.
Produto disponível no endereço http://www.seplan.to.gov.br.
Palmas, Secretaria do Planejamento e da Modernização da Gestão Pública, Superintendência de Pesquisa e Zoneamento Ecológico-Econômico, Diretoria de Zoneamento Ecológico-Econômico, março de 2012.
Governo do TOCANTINS
O Estado da Livre Iniciativa e da Justiça Social
Secretaria do Planejamento e da Modernização da Gestão Pública
MARANHÃO
PIAUÍ
PARÁ
MATO GROSSO
BAHIA
GOIÁS
RESERVA EXTRATIVISTA DO EXTREMO NORTE DO ESTADO DO TOCANTINS
APA DO RIO TAQUARI
APA LAGO DE SANTA ISABEL
TERRA INDÍGENA APINAYÉ
TERRA INDÍGENA XAMBIOÁ
APA DAS NASCENTES DE ARAGUAINA
MONUMENTO NATURAL DAS ÁRVORES FOSSILIZADAS DO ESTADO DO TOCANTINS
TERRA INDÍGENA MARANDUBA
TERRA INDÍGENA KRAOLÂNDIA
APA ILHA DO BANANAL/CANTÃO
PARQUE ESTADUAL DO CANTÃO
TERRA INDÍGENA XERENTE
TERRA INDÍGENA FUNIL
APA SERRA DO LAJEADO
PARQUE ESTADUAL DO LAJEADO
PARQUE NACIONAL DAS NASCENTES DO RIO PARNAÍBA
TERRA INDÍGENA UTARIA WYHYNA/IRÔDU IRÃNA
PARQUE NACIONAL DO ARAGUAIA
APA Lago de Palmas
APA JALAPÃO
PARQUE ESTADUAL DO JALAPÃO
APA SERRA DA TABATINGA
TERRA INDÍGENA INÃWEBOHONA
ESTAÇÃO ECOLÓGICA DA SERRA GERAL DO TOCANTINS
RESERVA INDÍGENA KRAHÔ-KANELA
TERRA INDÍGENA DO ARAGUAIA
APA FOZ DO RIO SANTA TERESA
APA DOS MEANDROS DO RIO ARAGUAIA
APA LAGO DE PEIXE / ANGICAL
APA LAGO DE SÃO SALVADOR DO TOCANTINS, PARANÃ E PALMEIRÓPOLIS
PALMAS
Porto Nacional
Gurupi
Miracema do Tocantins
Araguaína
Araguatins
Tocantinópolis
Dianópolis
Paranã
Arraias
Palmeirópolis
Taguatinga
Aurora do Tocantins
Lavandeira
Novo Alegre
Combinado
Mateiros
Campos Lindos
Ponte Alta do Tocantins
Ponte Alta do Bom Jesus
Rio da Conceição
Almas
Porto Alegre do Tocantins
Natividade
Chapada da Natividade
Pindorama do Tocantins
Silvanópolis
Ipueiras
Brejinho de Nazaré
Lagoa do Tocantins
Lagoa da Confusão
Cristalândia
Paraíso do Tocantins
Dois Irmãos do Tocantins
Colinas do Tocantins
Tocantínia
Lizarda
Taipas do Tocantins
Conceição do Tocantins
Rio Sono
Centenário
Tupirama
Tupiratins
Itacajá
Recursolândia
Aguiarnópolis
Palmeiras do Tocantins
Darcinópolis
Wanderlândia
Babaçulândia
Filadélfia
Goiatins
Barra do Ouro
Palmeirante
Itaguatins
Maurilândia do Tocantins
Augustinópolis
Praia Norte
Sampaio
Axixá do Tocantins
São Miguel do Tocantins
São Novo do Tocantins
Carmolândia
Aragominas
Muricilândia
Santa Fé do Araguaia
Pau D'arco
Arapoema
Nova Olinda
Bandeirantes do Tocantins
Bernardo Sayão
Juarina
Couto de Magalhães
Pequizeiro
Colméia
Goianorte
Guaraí
Araguacema
Xambioá
Araguanã
Ananás
Riachinho
Santa Terezinha do Tocantins
Angico
Nazaré
Luzinópolis
Cachoeirinha
São Bento do Tocantins
Itaporã do Tocantins
Presidente Kennedy
Brasilândia do Tocantins
Itapiratins
Santa Maria do Tocantins
Bom Jesus do Tocantins
Pedro Afonso
Fortaleza do Tabocão
Rio dos Bois
Miranorte
Abreulândia
Divinópolis do Tocantins
Marianópolis do Tocantins
Barrolândia
Monte Santo do Tocantins
Chapada de Areia
Pugmil
Nova Rosalândia
Oliveira de Fátima
Fátima
Santa Rita do Tocantins
Crixás do Tocantins
Aliança do Tocantins
Dueré
Formoso do Araguaia
Cariri do Tocantins
Sucupira
Peixe
São Valério da Natividade
Figueirópolis
Alvorada
Sandolândia
Talismã
Jaú do Tocantins
São Salvador do Tocantins
Aparecida do Rio Negro
Novo Acordo
Lajeado
Miracema do Tocantins
Araguaçu
Rio Sono
Rio Tocantins
Rio Araguaia
Rio Paranã
Rio Manuel Alves Grande
Rio Manuel Alves Pequeno
Rio Sono
Rio Palma
Rio Paranã
Rio Preto
Rio Ponte Alta
Rio Paranã
Rio Bonito
Rio Sono
Rio Palma
Rio Paranã
Rio Sono
Rio Palma
Rio Paranã
Rio Sono
Rio Palma
Rio Paranã