ÁREAS DE USO LEGAL RESTRITO E POTENCIAIS PARA CONSERVAÇÃO AMBIENTAL

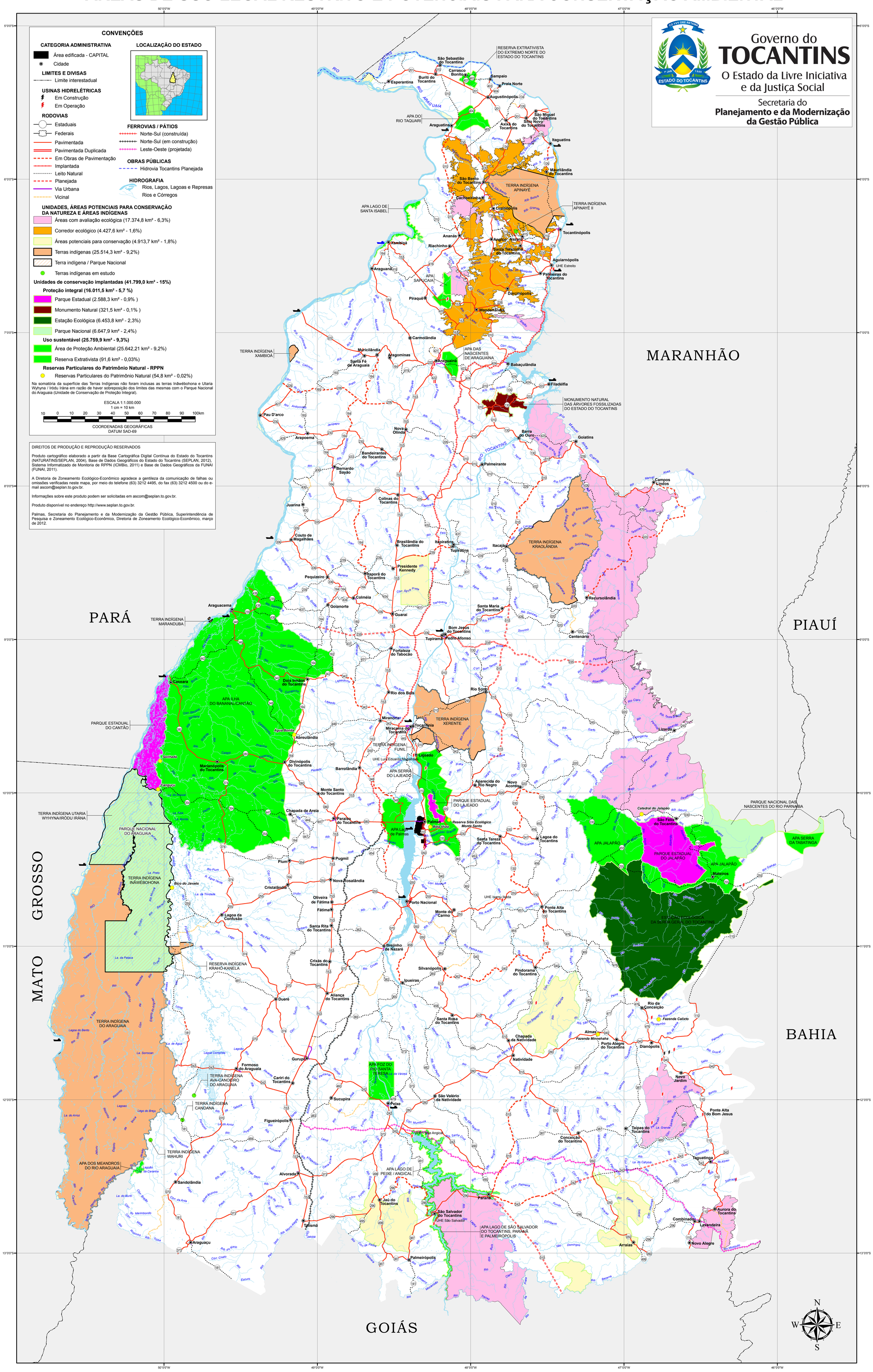
Governo do TOCANTINS
O Estado da Livre Iniciativa e da Justiça Social
Secretaria do Planejamento e da Modernização da Gestão Pública
CONVENÇÕES
CATEGORIA ADMINISTRATIVA
Área edificada - CAPITAL
Cidade
LIMITES E DIVISAS
Limite interestadual
USINAS HIDRELÉTRICAS
Em Construção
Em Operação
RODOVIAS
Estaduais
Federais
Pavimentada
Pavimentada Duplicada
Em Obras de Pavimentação
Implantada
Leito Natural
Planejada
Via Urbana
Vicinal
LOCALIZAÇÃO DO ESTADO
FERROVIAS / PÁTIOS
Norte-Sul (construída)
Norte-Sul (em construção)
Leste-Oeste (projetada)
OBRAS PÚBLICAS
Hidrovia Tocantins Planejada
HIDROGRAFIA
Rios, Lagos, Lagoas e Represas
Rios e Córregos
UNIDADES, ÁREAS POTENCIAIS PARA CONSERVAÇÃO DA NATUREZA E ÁREAS INDÍGENAS
Áreas com avaliação ecológica (17.374,8 km² - 6,3%)
Corredor ecológico (4.427,6 km² - 1,6%)
Áreas potenciais para conservação (4.913,7 km² - 1,8%)
Terras indígenas (25.514,3 km² - 9,2%)
Terra indígena / Parque Nacional
Terras indígenas em estudo
Unidades de conservação implantadas (41.799,0 km² - 15%)
Proteção integral (16.011,5 km² - 5,7 %)
Parque Estadual (2.588,3 km² - 0,9%)
Monumento Natural (321,5 km² - 0,1%)
Estação Ecológica (6.453,8 km² - 2,3%)
Parque Nacional (6.647,9 km² - 2,4%)
Uso sustentável (25.759,9 km² - 9,3%)
Área de Proteção Ambiental (25.642,21 km² - 9,2%)
Reserva Extrativista (91,6 km² - 0,03%)
Reservas Particulares do Patrimônio Natural - RPPN
Reservas Particulares do Patrimônio Natural (54,8 km² - 0,02%)
Na somatória da superfície das Terras Indígenas não foram inclusas as terras Inãwébohona e Utaria Wyhyna / Iròdu Iràna em razão de haver sobreposição dos limites das mesmas com o Parque Nacional do Araguaia (Unidade de Conservação de Proteção Integral).
ESCALA 1:1.000.000
1 cm = 10 km
10 0 10 20 30 40 50 60 70 80 90 100km
COORDENADAS GEOGRÁFICAS
DATUM SAD-69
DIREITOS DE PRODUÇÃO E REPRODUÇÃO RESERVADOS
Produto cartográfico elaborado a partir da Base Cartográfica Digital Contínua do Estado do Tocantins (NATURATINS/SEPLAN, 2004), Base de Dados Geográficos do Estado do Tocantins (SEPLAN, 2012), Sistema Informatizado de Monitoria de RPPN (ICMBio, 2011) e Base de Dados Geográficos da FUNAI (FUNAI, 2011).
A Diretoria de Zoneamento Ecológico-Econômico agradece a gentileza da comunicação de falhas ou omissões verificadas neste mapa, por meio do telefone (63) 3212 4495, do fax (63) 3212 4500 ou do e-mail ascom@seplan.to.gov.br.
Informações sobre este produto podem ser solicitadas em ascom@seplan.to.gov.br.
Produto disponível no endereço http://www.seplan.to.gov.br.
Palmas, Secretaria do Planejamento e da Modernização da Gestão Pública, Superintendência de Pesquisa e Zoneamento Ecológico-Econômico, Diretoria de Zoneamento Ecológico-Econômico, março de 2012.
MARANHÃO
PIAUÍ
BAHIA
GOIÁS
MATO GROSSO
PARÁ
RIO TOCANTINS
RESERVA EXTRATIVISTA DO EXTREMO NORTE DO ESTADO DO TOCANTINS
APA DO RIO TAQUARI
APA LAGO DE SANTA ISABEL
TERRA INDÍGENA APINAYÉ
TERRA INDÍGENA APINAYÉ II
APA SAPUCAIA
APA DAS NASCENTES DE ARAGUAÍNA
TERRA INDÍGENA XAMBIOÁ
MONUMENTO NATURAL DAS ÁRVORES FOSSILIZADAS DO ESTADO DO TOCANTINS
TERRA INDÍGENA KRAOLÂNDIA
TERRA INDÍGENA MARANDUBA
APA ILHA DO BANANAL/CANTÃO
PARQUE ESTADUAL DO CANTÃO
TERRA INDÍGENA XERENTE
TERRA INDÍGENA FUNIL
UHE Luis Eduardo Magalhães
APA SERRA DO LAJEADO
PARQUE ESTADUAL DO LAJEADO
Reserva Sítio Ecológico Monte Santo
APA Lago de Palmas
PARQUE NACIONAL DAS NASCENTES DO RIO PARNAÍBA
APA SERRA DA TABATINGA
APA JALAPÃO
PARQUE ESTADUAL DO JALAPÃO
TERRA INDÍGENA UTARIA WYHYNA/IRÒDU IRÀNA
PARQUE NACIONAL DO ARAGUAIA
TERRA INDÍGENA INÃWEBOHONA
RESERVA INDÍGENA KRAHÔ-KANELA
TERRA INDÍGENA DO ARAGUAIA
ESTAÇÃO ECOLÓGICA DA SERRA GERAL DO TOCANTINS
UHE Isamu Ikeda
TERRA INDÍGENA AVÁ-CANOEIRO DO ARAGUAIA
TERRA INDÍGENA CANOANÃ
APA FOZ DO RIO SANTA TERESA
TERRA INDÍGENA WAHURI
APA DOS MEANDROS DO RIO ARAGUAIA
UHE Peixe Angical
APA LAGO DE PEIXE / ANGICAL
APA LAGO DE SÃO SALVADOR DO TOCANTINS, PARANÃ E PALMEIRÓPOLIS
UHE São Salvador
Palmas
Gurupi
Porto Nacional
Araguaína
Tocantinópolis
Dianópolis
Arraias
Peixe
Paranã
Aurora do Tocantins
Novo Alegre
Combinado
Lavandeira
Taguatinga
Ponte Alta do Bom Jesus
Novo Jardim
Natividade
Chapada da Natividade
Almas
Rio da Conceição
Campos Lindos
Recursolândia
Palmeirópolis
Alvorada
Sandolândia
Araguaçu
Talismã
Jaú do Tocantins
Aragominas
Babaçulândia
Filadélfia
Goiatins
Barra do Ouro
Palmeirante
Itacajá
Tocantínia
Miranorte
Miracema do Tocantins
Lajeado
Abreulândia
Pau D'arco
Arapoema
Araguatins
Xambioá
Araguanã
Wanderlândia
Darcinópolis
Palmeiras do Tocantins
Aguiarnópolis
UHE Estreito
Tocantínia
Pedro Afonso
Tupirama
Centenário
Rio Sono
Rio dos Bois
Fortaleza do Tabocão
Dois Irmãos do Tocantins
Caseara
Sonhadas
Cangucu
Bico do Javaés
Lagoa da Confusão
Formoso do Araguaia
Cariri do Tocantins
Sucupira
Figueirópolis
Gurupi
Dueré
Couto de Magalhães
Juarina
Pugmil
Pium
Cristalândia
Nova Rosalândia
Oliveira de Fátima
Fátima
Santa Rita do Tocantins
Monte do Carmo
Ponte Alta do Tocantins
Brejinho de Nazaré
Crixás do Tocantins
Aliança do Tocantins
Silvanópolis
Ipueiras
Pindorama do Tocantins
Santa Rosa do Tocantins
Monte Santo do Tocantins
Chapada de Areia
Paraíso do Tocantins
Barrolândia
Divinópolis do Tocantins
Mariópolis do Tocantins
Aparecida do Rio Negro
Novo Acordes
Lagoa do Tocantins
Santa Tereza do Tocantins
Sítio Novo do Tocantins
Aguiarnópolis
Maurilândia do Tocantins
São Bento do Tocantins
Cachoeirinha
Luzinópolis
Ananás
Riachinho
Xambioá
Araguanã
Piraquê
Carmolândia
Muricilândia
Santa Fé de Araguaia
Esperantina
Buriti do Tocantins
São Sebastião do Tocantins
Carrasco Bonito
Sampaio
Praia Norte
Augustinópolis
Axixá do Tocantins
Itaguatins
Colinas do Tocantins
Brasilândia do Tocantins
Itapiratins
Tupiratins
Itaporã do Tocantins
Presidente Kennedy
Pequizeiro
Colméia
Goianorte
Guaraí
Santa Maria do Tocantins
Bom Jesus do Tocantins
Fortaleza do Tabocão
Rio dos Bois
Miranorte
Miracema do Tocantins
Tocantínia
Lajeado
Barrolândia
Monte Santo do Tocantins
Chapada de Areia
Paraíso do Tocantins
Pugmil
Nova Rosalândia
Cristalândia
Porto Nacional
Monte do Carmo
Brejinho de Nazaré
Silvanópolis
Ipueiras
Pindorama do Tocantins
Natividade
Chapada da Natividade
Almas
Dianópolis
Novo Jardim
Ponte Alta do Bom Jesus
Taguatinga
Aurora do Tocantins
Lavandeira
Combinado
Novo Alegre
Arraias
Palmeirópolis
Paranã
Jaú do Tocantins
Talismã
Alvorada
Sandolândia
Araguaçu
Peixe
Figueirópolis
Sucupira
Cariri do Tocantins
Formoso do Araguaia
Gurupi
Dueré
Aliança do Tocantins
Crixás do Tocantins
Santa Rita do Tocantins
Oliveira de Fátima
Couto de Magalhães
Juarina
Pium
Pugmil
Cristalândia
Nova Rosalândia
Lagoa da Confusão
Monte do Carmo
Ponte Alta do Tocantins
Brejinho de Nazaré
Silvanópolis
Ipueiras
Pindorama do Tocantins
Santa Rosa do Tocantins
Chapada da Natividade
Almas
Dianópolis
Natividade
Novo Jardim
Ponte Alta do Bom Jesus
Taguatinga
Aurora do Tocantins
Lavandeira
Combinado
Novo Alegre
Arraias
Palmeirópolis
Paranã
Jaú do Tocantins
Talismã
Alvorada
Sandolândia
Araguaçu
Peixe
Figueirópolis
Sucupira
Cariri do Tocantins
Formoso do Araguaia
Gurupi
Dueré
Aliança do Tocantins
Crixás do Tocantins
Santa Rita do Tocantins
Oliveira de Fátima
Couto de Magalhães
Juarina
Pugmil
Pium