

LOCAL DA UNIDADE HOSPITALAR  
 LATITUDE: 11°43'51.67"S  
 LONGITUDE: 49° 3'53.79"O

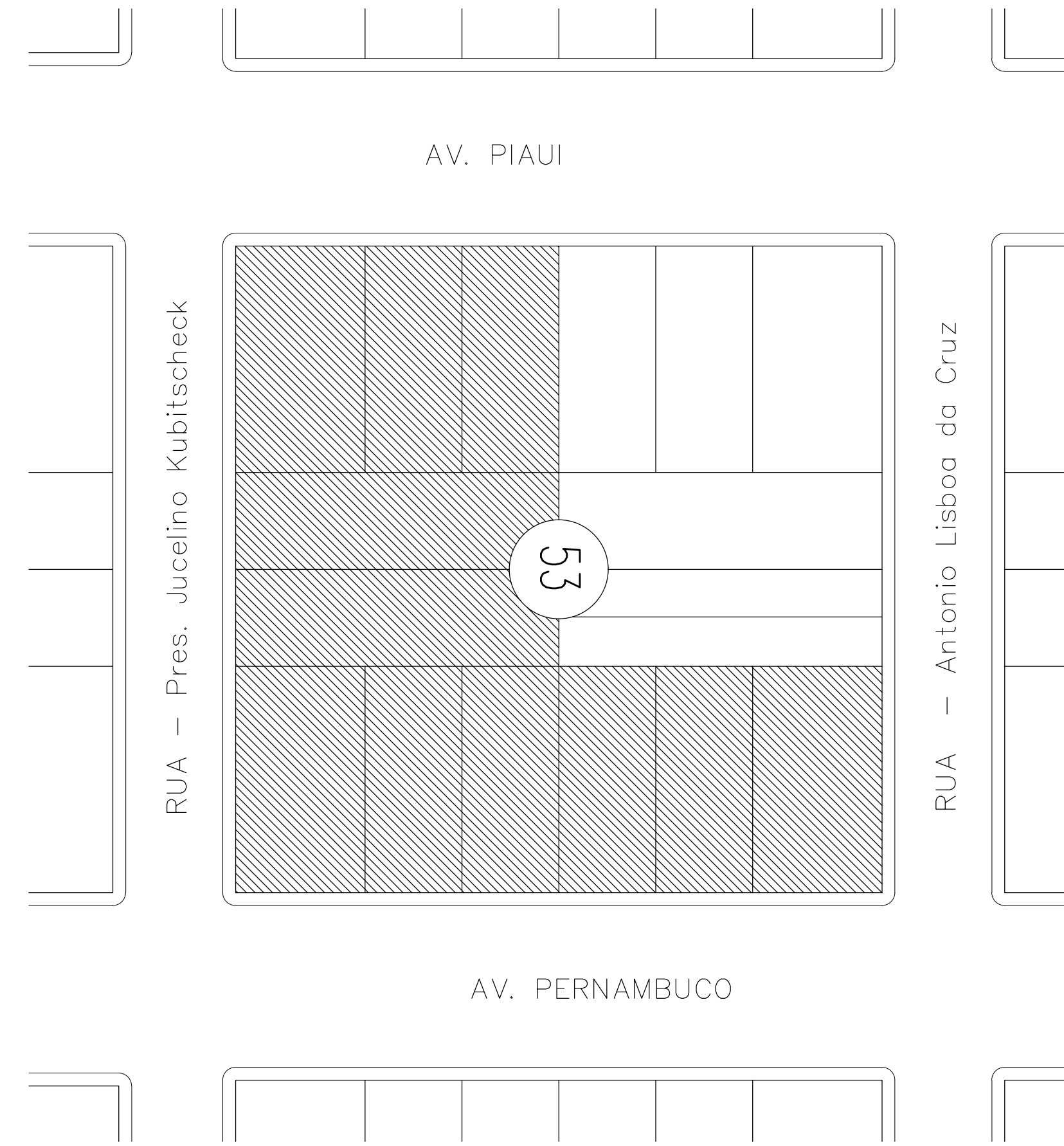

**PLANTA DE SITUAÇÃO**

Escala: 1/1000

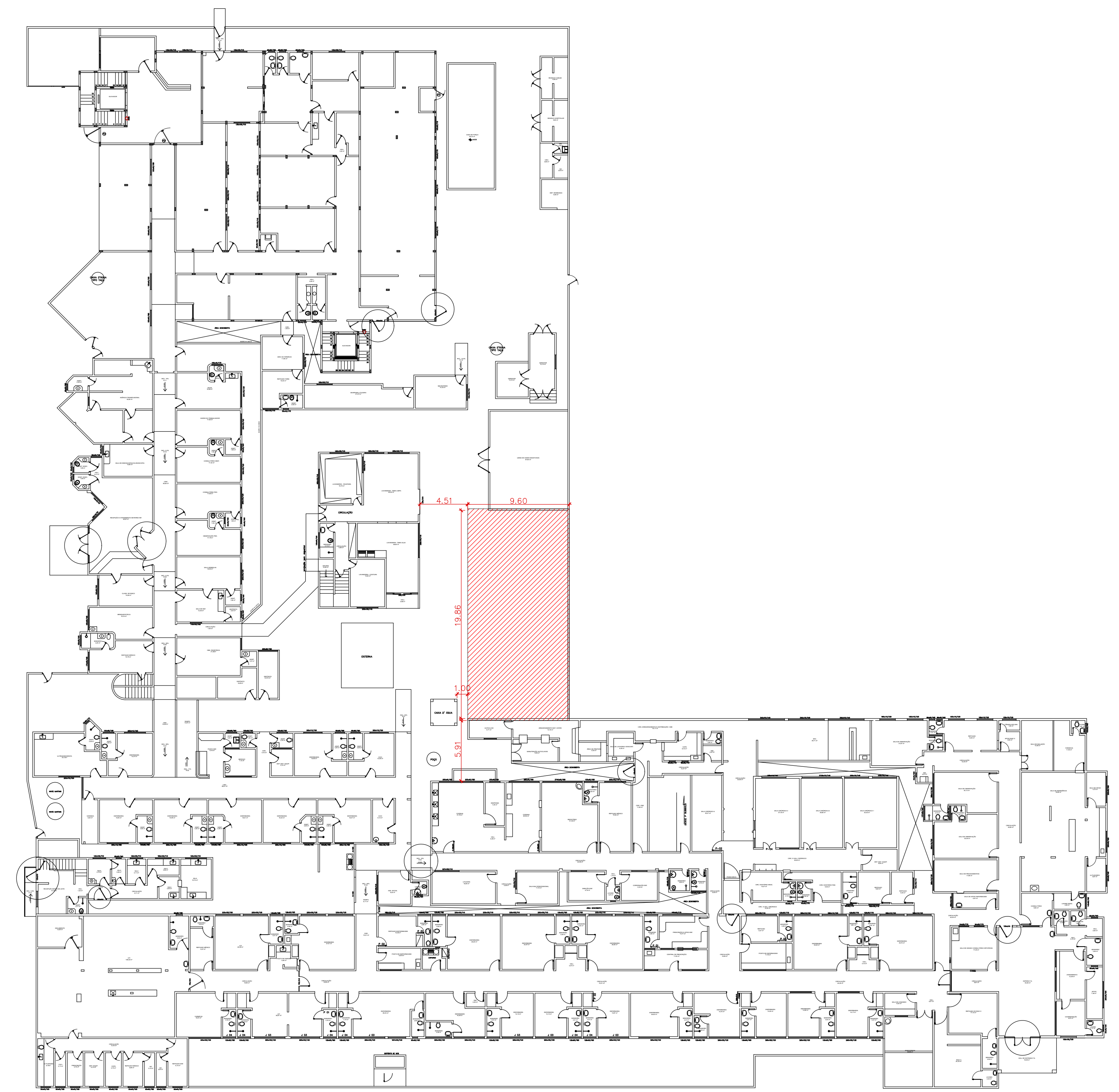
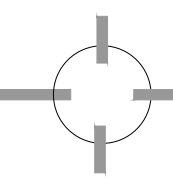

**LOCAÇÃO DA OBRA**

Escala: 1/250

ÁREA DE INTERVENÇÃO - 192,09M²

QTD	SETOR/FUNÇÃO	ÁREA M²	DESCRIÇÃO
01	Cozinha	53,42	Área destinada ao preparo, cocção e distribuição de alimentos.
01	Recepção	4,58	Área destinada à recepção e triagem de alimentos e utensílios.
01	Despensa	11,91	Área para guarda de alimentos e utensílios de uso da cozinha.
01	Sala dos frios	3,94	Área para guarda de alimentos resfriados e/ou congelados.
01	Sala de Nutrição	5,49	Área para planejar, organizar, dirigir, supervisionar e avaliar os serviços de alimentação.
01	Guarda de carrinhos	3,16	Área para receber, lavar e guardar carrinhos.
01	DML	2,65	Área para guarda dos materiais de limpeza.
01	Sanitário	2,38	Área para higiene dos funcionários da cozinha.
01	Refeitório	71,10	Área para refeições de pacientes, funcionários e acompanhantes.
02	Sanitários	2,85	Área para higiene dos funcionários e acompanhantes.

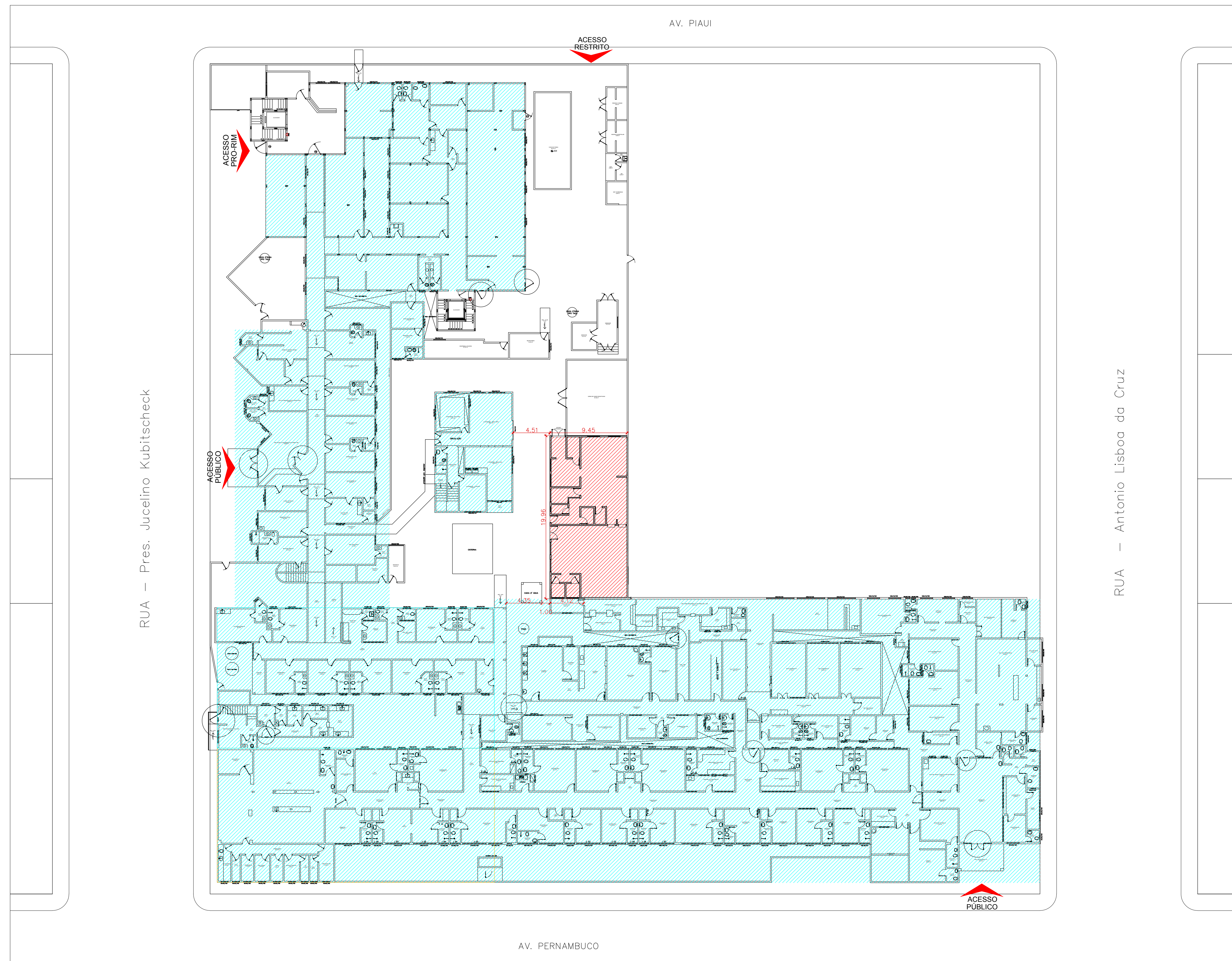

**IMPLANTAÇÃO**

Escala: 1/250

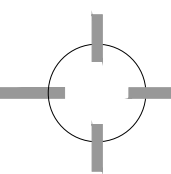

■ AMPLIAÇÃO DO REFEITÓRIO  
■ ÁREAS EXISTENTES

APROVAÇÃO

Governo do Estado do Tocantins  
 Secretaria de Estado da Saúde  
 Diretoria de Arquitetura e Engenharia  
 dos Estabelecimentos de Saúde

OBRA: AMPLIAÇÃO DO REFEITÓRIO DO HOSPITAL REGIONAL DE GURUPI.  
 ENDEREÇO: AVENIDA PERNAMBUCO Nº 1.710 - CENTRO, GURUPI/TO.  
 PROJETO: ARQUITETÔNICO  
 LATTITUDE/LONGITUDE, PLANTA DE SITUAÇÃO, LOCAÇÃO DA OBRA, IMPLANTAÇÃO E PROGRAMA DE NECESSIDADES.  
 AUTORIA DO PROJETO: SUALLY SOFIA DOS REIS LIMA  
 ANÁLISE DE IMPACTOS DE GRUPO CIVIL E ARQUITETÓNICAS  
 Nº: 192/2018  
 DATA: 10/06/2018  
 DIRETORIA: MARCELO LUIS ORTIGÃO CASTRO  
 SUPERVISOR E ENCADENADOR DE SAÚDE  
 Nº: 192/2018  
 DATA: 10/06/2018

ÁREA EXISTENTE:	ÁREA A AMPLIAR:	ÁREA A REFORMAR:	ÁREA TOTAL:	01/02
6.723,36 m²	192,09 m²			
TÍTULO:	NOME DO ARQUIVO:	DATA:	01/02	
	ARO-HRG-AMPLIAÇÃO-REF-GPI-PE-03	JUNHO/2018		