MAPA RODOVIÁRIO

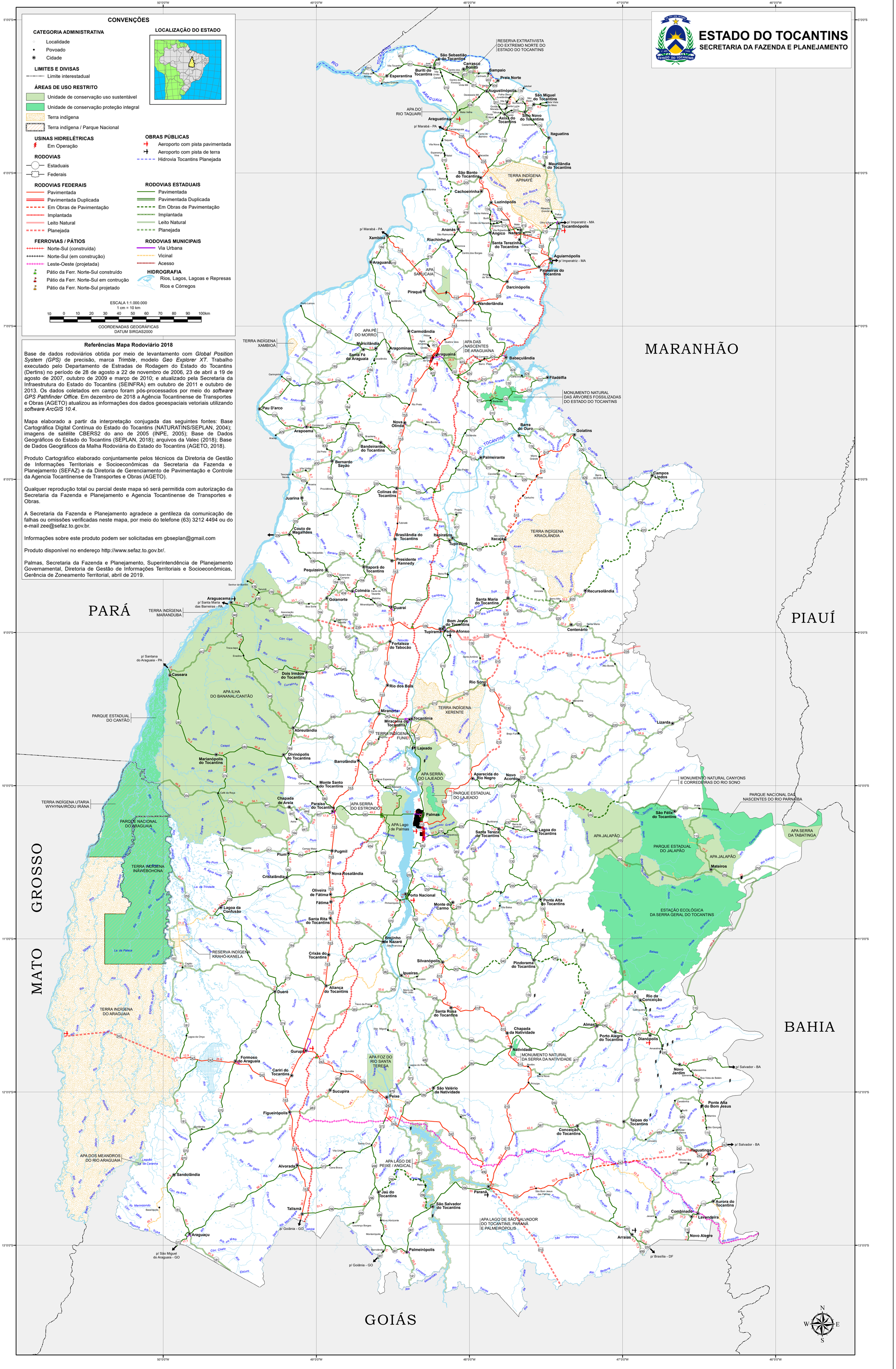

Referências Mapa Rodoviário 2018

Base de dados rodoviários obtida por meio de levantamento com *Global Position System (GPS)* de precisão, marca *Trimble*, modelo *Geo Explorer XT*. Trabalho executado pelo Departamento de Estradas de Rodagem do Estado do Tocantins (Dertins) no período de 28 de agosto a 22 de novembro de 2006, 23 de abril a 19 de agosto de 2007, outubro de 2009 e março de 2010; e atualizado pela Secretaria da Infraestrutura do Estado do Tocantins (SEINFRA) em outubro de 2011 e outubro de 2013. Os dados coletados em campo foram pós-processados por meio do *software GPS Pathfinder Office*. Em dezembro de 2018 a Agência Tocantinense de Transportes e Obras (AGETO) atualizou as informações dos dados geoespaciais vetoriais utilizando *software ArcGIS 10.4*.

Mapa elaborado a partir da interpretação conjugada das seguintes fontes: Base Cartográfica Digital Contínua do Estado do Tocantins (NATURATINS/SEPLAN, 2004); imagens de satélite CBERS2 do ano de 2005 (INPE, 2005); Base de Dados Geográficos do Estado do Tocantins (SEPLAN, 2018); arquivos da Valec (2018); Base de Dados Geográficos da Malha Rodoviária do Estado do Tocantins (AGETO, 2018).

Produto Cartográfico elaborado conjuntamente pelos técnicos da Diretoria de Gestão de Informações Territoriais e Socioeconômicas da Secretaria da Fazenda e Planejamento (SEFAZ) e da Diretoria de Gerenciamento de Pavimentação e Controle da Agencia Tocantinense de Transportes e Obras (AGETO).

Qualquer reprodução total ou parcial deste mapa só será permitida com autorização da Secretaria da Fazenda e Planejamento e Agencia Tocantinense de Transportes e Obras.

A Secretaria da Fazenda e Planejamento agradece a gentileza da comunicação de falhas ou omissões verificadas neste mapa, por meio do telefone (63) 3212 4494 ou do e-mail zee@sefaz.to.gov.br.

Informações sobre este produto podem ser solicitadas em gbseplan@gmail.com

Produto disponível no endereço http://www.sefaz.to.gov.br/.

Palmas, Secretaria da Fazenda e Planejamento, Superintendência de Planejamento Governamental, Diretoria de Gestão de Informações Territoriais e Socioeconômicas, Gerência de Zoneamento Territorial, abril de 2019.