Suplemento II Diário Oficial

ESTADO DO TOCANTINS — REPÚBLICA FEDERATIVA DO BRASIL

PODER EXECUTIVO

PALÁCIO ARAGUAIA - Praça dos Girassóis

ANO XVIII - PALMAS, QUARTA-FEIRA, 27 DE DEZEMBRO DE 2006 - Nº 2.315

Sumário

Lei 1.753 ... 01
Evolução da Receita ... 07
Evolução da Despesa ... 07
Resumo Geral da Receita ... 08
Resumo Geral da Despesa ... 08
Comparativo da Receita e da Despesa ... 09
Receita de Recolhimento Centralizado – Adm. Direta e Indireta ... 09
Receita de Recolhimento Centralizado – Administração Direta ... 14
Demonstrativo da Despesa por Poder e Órgão ... 17
Demonstrativo da Despesa por Órgãos e Funções ... 20
Demonstrativo da Despesa por Função ... 23
Demonstrativo da Despesa por Subfunção ... 23
Demonstrativo da Despesa por Programa ... 25
Demonstrativo da Despesa por Grupo de Natureza ... 27
Demonstrativo da Despesa por Fonte ... 27
Manut. e Desenv. do Ensino - Demonst. por Órgão/Projeto/Atividade .. 28
Assembléia Legislativa ... 38
Tribunal de Contas ... 41
Fundo de Aperf. Profissional e Reequipamento Técnico do TCE ... 46
Tribunal de Justiça ... 49
Fundo de Aprimoramento e Modernização do Poder Judiciário ... 53
Fundo Especial do Tribunal de Justiça ... 56
Procuradoria Geral de justiça ... 59
Fundo Especial Cent. Aperfeiçoamento Ministério Público ... 63
Gabinete do Governador ... 66
Casa Civil ... 70
Policia Militar do Estado do Tocantins ... 73
Controladoria-Geral do Estado ... 77
Representação do Estado ... 81
Procuradoria Geral do Estado ... 84
Casa Militar ... 88
Vice-Governadoria ... 91
Corpo de Bombeiros ... 94
Defensoria Pública ... 98
Fundo de Desenvolvimento Econômico e Social – FUNDES ... 102
Prodivino ... 106
Agencia de Desenvolvimento do Estado do Tocantins ... 109
Fundo de Modernização da Policia Militar ... 112
Fundo de Fardamento da Policia Militar ... 115
Agência de Habitação e Desenvolvimento Urbano do TO ... 118
Fundo de Desenvolvimento Urbano e Preservação Ambiental ... 122
Fundo de Apoio a Moradia Popular ... 125
Fundo Estadual de Modernização Jurídica ... 128
Fundo Estadual de Defensoria Pública ... 132
Secretaria de Comunicação ... 135
Secretaria do Planejamento e Meio Ambiente ... 138
Instituto Natureza do Tocantins ... 148
Secretaria do Esporte ... 155
Secretaria da Cidadania e Justiça ... 160
Fundo Estadual de Defesa do Consumidor ... 167
Fundo Estadual dos Defesa aos Direitos da Mulher ... 170
Fundo Estadual Antidrogas ... 173
Secretaria de Ciência e Tecnologia ... 176
Fundo Estadual de Ciência e Tecnológica ... 179
Secretaria do Governo ... 183
Secretaria da Administração ... 186
Fundo de Capacitação dos Servidores Públicos ... 190
Fundo de Previdência do Estado do Tocantins ... 193
Fundo de Assistência a Saúde dos Servidores Públicos do TO ... 197
Fundo de Modernização da Gestão Pública ... 200
Secretaria da Fazenda ... 203
Fundo de Modernização e Desenvolvimento Fazendário ... 207
Secretaria da Educação e Cultura ... 210
Fundação Cultural do Estado do Tocantins ... 222
Fundo Estadual de Saúde ... 226
Agencia Estadual de Saneamento ... 238
Fundação de Medicina Tropical ... 242
Escola Técnica de Saúde do Tocantins ... 246
Secretaria da Segurança Pública ... 249
Departamento Estadual de Transito ... 254
Secretaria da Agricultura, Pecuária e Abastecimento ... 258
Agencia de Defesa Agropecuária do Estado do Tocantins ... 267
Instituto de Desenvolvimento Rural do Estado do Tocantins ... 273
Instituto de Terras do Estado do Tocantins ... 279
Fundo de Defesa Agropecuária ... 284
Secretaria da Indústria e Comércio ... 287
Junta Comercial do Estado do Tocantins ... 292
Fundo Prosperar ... 296
Instituto de Pesos e Medidas do Estado do Tocantins ... 299
Agencia de Turismo ... 302
Secretaria da Infra-Estrutura ... 306
Departamento de Estradas de Rodagem do Estado do Tocantins ... 312
Secretaria dos Recursos Hídricos ... 318
Secretaria do Trabalho e Ação Social ... 323
Fundo Estadual de Assistência Social ... 327
Fundo Estadual da Criança e Adolescente ... 333
Fundo Social de Solidariedade do Estado do Tocantins ... 337
Secretaria da Juventude ... 340
Recursos sob Supervisão da SEFAZ ... 345
Recursos sob Supervisão da SEPLAN ... 349
Emendas Parlamentares ... 352

ATOS DO PODER LEGISLATIVO

LEI Nº 1.753, de 26 de dezembro de 2006.

Estima a receita e fixa a despesa do Estado do Tocantins, estabelecendo o Programa de Trabalho para o exercício de 2007.

O **GOVERNADOR DO ESTADO DO TOCANTINS**

Faço saber que a ASSEMBLÉIA LEGISLATIVA DO ESTADO DO TOCANTINS decreta e eu sanciono a seguinte Lei:

CAPÍTULO I
DAS DISPOSIÇÕES GERAIS

Art. 1º Esta Lei estima a receita e fixa a despesa do Estado para o exercício financeiro de 2007, compreendendo o orçamento:

I – fiscal, referente aos Poderes do Estado, seus fundos, órgãos e entidades da Administração Direta e Indireta;

II – da seguridade social, abrangendo todas as entidades e órgãos a ela vinculados da Administração Direta e Indireta.

Parágrafo único. As metas e prioridades estabelecidas nesta Lei conformam-se com o Plano Plurianual 2004-2007.

CAPÍTULO II
DOS ORÇAMENTOS FISCAL E DA SEGURIDADE SOCIAL

Seção I
Da Estimativa da Receita

Art. 2º A receita total é estimada em R$ 3.754.046.196,00.

Parágrafo único. Incluem-se neste total:

I – R$ 2.262.219.547,00 de Recursos do Tesouro – Ordinários compostos da Cota-Parte do Fundo de Participação dos Estados e do Distrito Federal e dos recursos diretamente arrecadados;

II – R$ 247.724.242,00 de Recursos do Tesouro – Vinculados ao Fundo de Manutenção e Desenvolvimento do Ensino Fundamental e de Valorização do Magistério – FUNDEF;

III – R$ 219.436.813,00 de Recursos do Tesouro – Vinculados, condicionados à efetiva arrecadação e com aplicação específica oriundos das fontes:

a) Convênios;

b) Operações de Crédito Externas;

c) Cota-Parte do Instituto Nacional do Desenvolvimento do Desporto – INDESP;

d) Contribuição do Fundo Nacional de Desenvolvimento da Educação – FNDE;

e) Cota-Parte do Salário Educação;

f) Cota-Parte do Fundo Especial do Petróleo;

g) Contribuição de Intervenção do Domínio Econômico;

h) Cota-Parte de Compensações Financeiras;

IV – R$ 1.024.665.594,00 de Recursos de Outras Fontes das Entidades da Administração Indireta.

Art. 3º A receita total proveniente das receitas correntes e de capital, na forma da legislação vigente, conforme discriminadas nos Anexos a esta Lei, é estimada como segue:

Quadro I – Demonstrativo das Receitas por Categoria Econômica:

R$ 1.00

ESPECIFICAÇÃO	VALOR
1 – RECEITAS DO TESOURO (Ordinárias e Vinculadas)	**2.729.380.602,00**
1.1 – RECEITAS CORRENTES	**2.909.633.960,00**
Receita Tributária	932.803.174,00
Receita de Contribuição	10.000,00
Receita Patrimonial	20.113.000,00
Receita de Serviços	1.000,00
Transferências Correntes	1.937.060.308,00
Outras Receitas Correntes	19.646.478,00
1.2 – RECEITAS DE CAPITAL	**153.302.907,00**
Operações de Crédito	21.126.515,00
Transferências de Capital	132.176.392,00
2 – RECEITAS DE OUTRAS FONTES DAS ENTIDADES DA ADMINISTRAÇÃO INDIRETA, INCLUSIVE FUNDOS (EXCLUÍDAS AS TRANSFERÊNCIAS DO TESOURO ESTADUAL)	**1.024.665.594,00**
2.1 – RECEITAS CORRENTES	**541.956.106,00**
2.2 – RECEITAS DE CAPITAL	**399.709.488,00**
2.3 – RECEITAS INTRA-ORÇAMENTÁRIAS CORRENTES	**83.000.000,00**
TOTAL DAS RECEITAS CORRENTES	**3.451.590.066,00**
TOTAL DAS RECEITAS DE CAPITAL	**553.012.395,00**
TOTAL DAS RECEITAS INTRA-ORÇAMENTÁRIAS CORRENTES	**83.000.000,00**
DEDUÇÕES PARA O FUNDEF	**(333.556.265,00)**
TOTAL	**3.754.046.196,00**

Seção II
Da Fixação da Despesa

Art. 4º A despesa total corresponde a R$ 3.754.046.196,00, observado o Programa de Trabalho constante do Anexo I a esta Lei, e contém desdobramentos por órgãos nas seguintes esferas:

I – Orçamento Fiscal no valor de R$ 2.834.954.947,00; e

II – Orçamento da Seguridade Social no valor de R$ 919.091.249,00.

Quadro II – Demonstrativo dos Recursos por Órgãos e Fontes:

R$ 1,00

ÓRGÃOS	RECURSOS ORDINÁRIOS	RECEITA DO TESOURO OUTRAS	RECURSOS DAS VINCULADAS	TOTAL
1. PODER LEGISLATIVO	**83.778.028,00**	**995.194,00**	**-**	**84.773.222,00**
1.1 - Assembléia Legislativa	48.188.374,00	-	-	48.188.374,00
1.2 - Tribunal de Contas	35.589.654,00	995.194,00	-	36.584.848,00
2. PODER JUDICIÁRIO	**105.735.576,00**	**4.400.000,00**	**-**	**110.135.576,00**
2.1 Tribunal de Justiça	105.735.576,00	4.400.000,00	-	110.135.576,00
3. MINISTÉRIO PÚBLICO	**54.486.396,00**	**0,00**	**-**	**54.486.396,00**
3.1 - Procuradoria Geral de Justiça	54.486.396,00	-	-	54.486.396,00
4. PODER EXECUTIVO	**1.364.340.676,00**	**461.765.861,00**	**-**	**1.826.106.537,00**
4.1 – Governadoria	**252.827.173,00**	**7.094.825,00**	**-**	**259.921.998,00**
4.1.1 Gabinete do Governador	38.981.400,00	432.825,00	-	39.414.225,00
4.1.2 Vice Governadoria	943.693,00	-	-	943.693,00
4.1.3 Casa Civil	3.340.312,00	-	-	3.340.312,00
4.1.4 Polícia Militar do Estado do Tocantins	164.355.412,00	5.112.000,00	-	169.467.412,00
4.1.5 Controladoria Geral do Estado	1.924.744,00	-	-	1.924.744,00
4.1.6 Representação do Estado	2.450.344,00	-	-	2.450.344,00
4.1.7 Procuradoria Geral do Estado	16.654.175,00	-	-	16.654.175,00
4.1.8 Casa Militar	1.829.271,00	-	-	1.829.271,00
4.1.9 Corpo de Bombeiros	11.945.785,00	550.000,00	-	12.495.785,00
4.1.10 Defensoria Pública	10.402.037,00	1.000.000,00	-	11.402.037,00
4.2 - Secretaria da Comunicação	12.023.133,00	-	-	12.023.133,00
4.3 - Secretaria do Planejamento e Meio Ambiente	13.099.350,00	27.606.922,00	-	40.706.272,00
4.4 - Secretaria do Esporte	12.361.739,00	2.365.000,00	-	14.726.739,00
4.5 - Secretaria da Cidadania e Justiça	15.105.490,00	5.260.000,00	-	20.365.490,00
4.6 – Secretaria de Ciência e Tecnologia	5.103.964,00	-	-	5.103.964,00
4.7 - Secretaria do Governo	15.863.652,00	-	-	15.863.652,00
4.8 - Secretaria da Administração	11.080.867,00	455.786,00	-	11.536.653,00
4.9 - Secretaria da Fazenda	91.268.819,00	-	-	91.268.819,00
4.10 - Secretaria da Educação e Cultura	248.882.941,00	288.693.797,00	-	537.576.738,00
4.11 - Secretaria da Segurança Pública	78.461.222,00	6.398.000,00	-	84.859.222,00
4.12 - Secretaria da Agricultura, Pecuária e Abastecimento	21.186.238,00	1.279.531,00	-	22.465.769,00
4.13 - Secretaria da Indústria e Comércio	6.178.040,00	4.200.000,00	-	10.378.040,00
4.14 - Secretaria da Infra-Estrutura	50.395.911,00	28.412.000,00	-	78.807.911,00
4.15 - Secretaria dos Recursos Hídricos	13.486.289,00	77.800.000,00	-	91.286.289,00
4.16 - Secretaria do Trabalho e Ação Social	23.573.989,00	2.000.000,00	-	25.573.989,00
4.17 - Secretaria da Juventude	14.959.640,00	200.000,00	-	15.159.640,00
4.18 - Administração Geral do Estado (SEFAZ)	477.482.219,00	10.000.000,00	-	487.482.219,00
4.19 - Programação Especial do Estado (SEPLAN)	1.000.000,00	-	-	1.000.000,00
5. RESERVA DE CONTINGÊNCIA DIRETA	**40.000.000,00**	**-**	**-**	**40.000.000,00**
SUBTOTAL DIRETA	**1.648.340.676,00**	**467.161.055,00**	**-**	**2.115.501.731,00**

ÓRGÃOS	RECURSOS ORDINÁRIOS	RECEITA DO TESOURO OUTRAS FONTES	RECURSOS DAS VINCULADAS	TOTAL
6 – ADMINISTRAÇÃO INDIRETA	**613.878.871,00**	**-**	**1.024.665.594,00**	**1.638.544.465,00**
(Recursos Ordinários e de outras Fontes)				
6.1 – Fundo de Aperf. Prof. e Reeq. Tec. do TCE	-	-	150.000,00	150.000,00
6.2 – FUNJURIS	-	-	3.000.000,00	3.000.000,00
6.3 – Fundo Especial do Tribunal de Justiça	-	-	100.000,00	100.000,00
6.4 – FUNCESAF	-	-	200.000,00	200.000,00
6.5 – FUNDES	-	-	30.000.000,00	30.000.000,00
6.6 – PRODIVINO	2.418.100,00	-	151.900,00	2.570.000,00
6.7 - AD – TO	2.241.568,00	-	-	2.241.568,00
6.8 – FUMPM	-	-	1.000.000,00	1.000.000,00
6.9 - FUNFARDA	1.000.000,00	-	-	1.000.000,00
6.10 - Agência de Hab. e Desenvolvimento Urbano do TO	8.340.088,00	-	32.576.622,00	40.916.710,00
6.11 - Fundo de Desenv. Urbano e Preservação Ambiental	-	-	6.000.000,00	6.000.000,00
6.12 - Fundo de Apoio a Moradia Popular	-	-	1.000.000,00	1.000.000,00
6.13 - Fundo Estadual de Modernização Jurídica	-	-	260.000,00	260.000,00
6.14 – Fundo Estadual de Defensoria Pública	-	-	220.000,00	220.000,00
6.15 – NATURATINS	14.414.297,00	-	6.390.000,00	20.804.297,00
6.16 - Fundo Estadual de Defesa do Consumidor	-	-	960.000,00	960.000,00
6.17 - Fundo Estadual dos Direitos da Mulher	50.000,00	-	390.000,00	440.000,00
6.18 - Fundo Estadual Antidrogas	50.000,00	-	670.000,00	720.000,00
6.19 – Fundo Estadual de Ciência e Tecnologia	21.700.000,00	-	9.995.000,00	31.695.000,00
6.20 – FUNCASE	1.690.000,00	-	-	1.690.000,00
6.21 - Fundo de Previdência do Tocantins	1.000.000,00	-	282.000.000,00	283.000.000,00
6.22 – Fundo de Assistência a Saúde dos Serv. Públicos	-	-	57.000.000,00	57.000.000,00
6.23 - Fundo de Modernização da Gestão Pública	-	-	456.000,00	456.000,00
6.24 - Fundo de Modernização e Desenv. Fazendário	3.000.000,00	-	100.000,00	3.100.000,00
6.25 – Fundação Cultural	9.257.684,00	-	1.423.000,00	10.680.684,00
6.26 - Fundo Estadual de Saúde	295.499.627,00	-	189.785.748,00	485.285.375,00
6.27 – Agência Estadual de Saneamento	3.720.242,00	-	22.678.300,00	26.398.542,00
6.28 - Fundação de Medicina Tropical do TO	-	-	100.000,00	100.000,00
6.29 - Escola Técnica de Saúde do Tocantins	-	-	2.715.000,00	2.715.000,00
6.30 – DETRAN	-	-	21.616.000,00	21.616.000,00
6.31 – ADAPEC	23.906.327,00	-	1.000.000,00	24.906.327,00
6.32 – RURALTINS	22.290.263,00	-	17.536.602,00	39.826.865,00
6.33 – ITERTINS	6.559.670,00	-	3.432.720,00	9.992.390,00
6.34 – FUNPEC	-	-	4.100.000,00	4.100.000,00
6.35 – JUCETINS	1.156.240,00	-	1.350.000,00	2.506.240,00
6.36 – PROSPERAR	-	-	4.900.000,00	4.900.000,00
6.37 – IPEM	841.054,00	-	1.592.490,00	2.433.544,00
6.38 – Agência de Turismo	4.084.410,00	-	3.437.600,00	7.522.010,00
6.39 – DERTINS	150.528.601,00	-	311.378.612,00	461.907.213,00
6.40 – FEAS	38.990.700,00	-	3.300.000,00	42.290.700,00
6.41 – FECA	1.000.000,00	-	1.700.000,00	2.700.000,00
6.42 – Fundo Social de Solidariedade	140.000,00	-	-	140.000,00
SUBTOTAL INDIRETA	**613.878.871,00**	**-**	**1.024.665.594,00**	**1.638.544.465,00**
TOTAL GERAL	**2.262.219.547,00**	**467.161.055,00**	**1.024.665.594,00**	**3.754.046.196,00**

Marcelo de Carvalho Miranda
GOVERNADOR DO ESTADO
Mary Marques de Lima
SECRETÁRIA-CHEFE DA CASA CIVIL
Alex Santos Neres
DIRETOR DO DIÁRIO OFICIAL

ESTADO DO TOCANTINS

Art. 5º O Chefe do Poder Executivo pode designar o Secretário de Estado do Planejamento e Meio Ambiente para movimentar, em cada órgão, dotações do mesmo projeto/atividade e grupo de despesa no Quadro de Detalhamento da Despesa.

Art 6º A aplicação das dotações destinadas aos programas de trabalho de que trata o parágrafo único do art. 20 da Lei Federal 4.320, de 17 de março de 1964, classificadas no orçamento em regime de execução especial, é subordinada ao detalhamento em Plano de Aplicação, a ser aprovado por portaria do Secretário de Estado do Planejamento e Meio Ambiente.

Art. 7º É parte integrante desta Lei o Anexo III – Emendas Parlamentares, que conterá: Quadro I – emenda Coletiva; Quadro II – Emendas Individuais / Suplementação; e Quadro III – Cancelamento.

Seção III
Da Autorização para Abertura de Créditos

Art. 8º É o Poder Executivo autorizado a:

I – transpor, remanejar ou transferir recursos, de uma categoria de programação para outra ou de um órgão para outro, observados os limites estabelecidos nesta Lei;

II – utilizar recursos do orçamento fiscal para suprir necessidades ou cobrir déficit de sociedades de economia mista e fundos, observados os limites estabelecidos nesta Lei;

III – abrir créditos suplementares, com a finalidade de atender as insuficiências nas dotações orçamentárias, até o limite de 50% do total da despesa atualizada dos orçamentos de que trata o art. 4º desta Lei, na forma permitida no art. 43 da Lei Federal 4.320/64, mediante a utilização dos seguintes recursos:

a) da reserva de contingência;

b) do excesso de arrecadação, nos termos do art. 43, § 1º, inciso II, da Lei Federal 4.320/64;

c) da anulação de dotações orçamentárias;

d) do saldo de exercícios anteriores dos orçamentos das entidades vinculadas e do excesso de arrecadação dos recursos classificados como Recursos Diretamente Arrecadados, observado o limite da efetiva arrecadação de caixa do exercício;

e) do superávit financeiro apurado no Balanço Patrimonial do exercício anterior;

f) do produto de operações de crédito internas e externas;

IV – realizar operações de crédito, por antecipação da receita, até o limite de 20% da receita estimada nesta Lei.

§ 1º Excluem-se do limite previsto no inciso III deste artigo os créditos suplementares destinados a convênios, transferências constitucionais aos Municípios e ao FUNDEF, a pessoal e encargos, à amortização da dívida e seus encargos e às contrapartidas dos convênios e contratos firmados.

§ 2º Desde que atendido o limite previsto no inciso III deste artigo, os créditos suplementares, caso necessário aos projetos/atividades aprovados nesta Lei, não conterão limites.

CAPÍTULO III
DAS DISPOSIÇÕES GERAIS

Art. 9º Os valores constantes desta Lei expressam preços de julho do corrente ano e são corrigidos de acordo com a Lei de Diretrizes Orçamentárias.

Art. 10. A programação e a execução orçamentária e financeira dos Poderes Legislativo, Judiciário e Executivo, inclusive Autarquias e Fundos, do Estado do Tocantins, são operacionalizadas através do Sistema Integrado de Administração Financeira para Estados e Municípios – SIAFEM.

Art. 11. Esta Lei entra em vigor na data de sua publicação, produzindo efeitos a partir de 1º de janeiro de 2007.

Palácio Araguaia, em Palmas, aos 26 dias do mês de dezembro de 2006; 185º da Independência, 118º da República e 18º do Estado.

MARCELO DE CARVALHO MIRANDA
Governador do Estado

Lívio William Reis de Carvalho
Secretário de Estado do Planejamento e Meio Ambiente

DORIVAL RORIZ GUEDES COELHO
Secretário de Estado da Fazenda

Mary Marques de Lima
Secretária-Chefe da Casa Civil

LEI ORÇAMENTÁRIA

ANEXO I - A E B, II DA LEI No 1.753, DE 26 DE DEZEMBRO DE 2006.

G OVERNO DO ESTADO DO TOCANTINS	
PALÁCIO ARAGUAIA	
GOVERNADOR	**MARCELO DE CARVALHO MIRANDA**
PROCURADORIA GERAL DE JUSTIÇA	LEILA DA COSTA VILELA MAGALHÃES
Gabinete do Governador	Luiz Antônio da Rocha
Casa Civil	Mary Marques de Lima
Comando Geral da Polícia Militar	Cel. PM Raimundo Bonfim Azevêdo Coêlho
Controladoria-Geral do Estado	Jacques Silva de Sousa
Representação do Estado	José Augusto Pires Paula
Procuradoria Geral do Estado	Hércules R Martins
Casa Militar	Cel. PM Edison Pereira Nunes
Vice-Governadoria	Raimundo Nonato Pires dos Santos
Defensoria Pública	Télio Leão Ayres
Corpo de Bombeiros	Cel. Sirivaldo Sales de Lima
SECRETARIAS	*SECRETÁRIOS*
Administração	Sandra Cristina Gondim de Araújo
Agricultura, Pecuária e Abastecimento	Roberto Jorge Sahium
Comunicação	Valdemar Rodrigues Lima Junior
Cidadania e Justiça	Télio Leão Ayres
Ciência e Tecnologia	João Leite Neto
Educação e Cultura	Maria Auxiliadora Seabra Rezende
Esporte	Adagsmar Araújo Martins
Fazenda	Dorival Roriz Guedes Coelho
Governo	José Humberto Marquez Pereira
Indústria e Comércio	Eudoro Pedroza
Infra-Estrutura	José Edmar Brito Miranda
Planejamento e Meio Ambiente	Lívio William Reis de Carvalho
Juventude	Ricardo Ayres de Carvalho
Recursos Hídricos	Anízio Costa Pedreira
Segurança Pública	Herbert Brito Barros
Saúde	Eugênio Pacceli de Freitas Coelho
Trabalho e Ação Social	Valquíria Moreira Rezende
ADMINISTRAÇÃO INDIRETA	
Agência de Desenvolvimento do Estado do Tocantins – AD – TOCANTINS	Nelito Vieira Cavalcante
Agência de Habitação e Desenvolvimento Urbano do Estado do Tocantins	Aleandro Lacerda Gonçalves
Agência de Defesa Agropecuária do Estado do Tocantins – ADAPEC	Humberto Camelo
Agência de Turismo	Igor Pugliesi Avelino
Agência Estadual de Saneamento	Oscar Caetano Ramos
Departamento Estadual de Trânsito - DETRAN	Joaquim de Sena Balduíno
Departamento de Estradas de Rodagem do Estado do Tocantins - DERTINS	Ataíde Oliveira
Fundação Cultural do Estado do Tocantins	Júlio César Machado
Fundação de Medicina Tropical do Estado do Tocantins	Aparecido Osdimir Bertolin
Instituto de Desenvolvimento Rural do Tocantins - RURALTINS	Raimundo Dias de Sousa
Instituto de Terras do Estado do Tocantins - ITERTINS	José Demétrio Reis de Oliveira
Instituto de Gestão Previdenciária do Estado do Tocantins - IGEPREV	Joel Rodrigues Milhomem
Instituto Natureza do Tocantins - NATURATINS	João Josué Batista Neto
Instituto de Pesos e Medidas do Estado do Tocantins - IPEM/TO	Aderaldo da Silva Rocha
Instituto Social Divino Espírito Santo – PRODIVINO	Acy de Carvalho Fontes
Junta Comercial do Estado do Tocantins - JUCETINS	Raimundo Arruda Bucar

SECRETARIA DO PLANEJAMENTO E MEIO AMBIENTE

SECRETÁRIO	LÍVIO WILLIAM REIS DE CARVALHO
SUBSECRETÁRIO	*NILTON CLARO COSTA*
DIRETOR DE ORÇAMENTO	*GLÊNIO BENVINDO DE OLIVEIRA*
DIRETOR DE ZONEAMENTO ECOLÓGICO-ECONÔMICO	*EDUARDO QUIRINO PEREIRA*
DIRETOR DE PESQUISAS E INFORMAÇÕES	*JOAQUIM EDUARDO M. CIFUENTES*
DIRETOR DE PLANEJAMENTO	*FÉLIX VALOIS GUARA BEZERRA*
DIRETOR DE POLÍTICA E GESTÃO AMBIENTAL	*BELIZÁRIO FRANCO NETO*
COORDENADOR DE PROGRAMAÇÃO ORÇAMENTÁRIA	*JOÃO JOSÉ RODRIGUES BRITO*
COORDENADORA DE ACOMPANHAMENTO E AVALIAÇÃO	*DANIÈLLE ALESSA S. MACHADO DIAS*
COORDENADOR DE CONVÊNIOS E CAPTAÇÃO DE RECURSOS	*MÁRIO MASAGI AKITAYA*
TÉCNICOS	*LEONEL BRIZOLA SEIXAS*
	EDILSON GOMES PEREIRA
INFORMÁTICA	*SIDNEY ALVES RODRIGUES*

ANEXO I

Quadros dos Orçamentos Fiscal e da Seguridade Social

ANEXO I - PARTE A

CONSOLIDAÇÃO DOS QUADROS ORÇAMENTÁRIOS

. Evolução da Receita
. Evolução da Despesa
. Resumo Geral da Receita – Administração Direta e Indireta
. Resumo Geral da Despesa
. Comparativo da Receita e da Despesa Segundo as Categorias Econômicas
. Receita de Recolhimento Centralizado - Administração Direta e Indireta
. Receita de Recolhimento Centralizado - Administração Direta
. Demonstrativo da Despesa por Poder e Órgão
. Demonstrativo da Despesa por Órgãos e Funções
. Demonstrativo da Despesa por Função
. Demonstrativo da Despesa por Subfunção
. Demonstrativo da Despesa por Programa
. Demonstrativo da Despesa por Grupo de Natureza
. Demonstrativo da Despesa por Fonte
. Manutenção e Desenvolvimento do Ensino - Demonstrativo por Órgão/Projeto/Atividade

ESTADO DO TOCANTINS
SECRETARIA DO PLANEJAMENTO E MEIO AMBIENTE - SEPLAN
SIOR - SISTEMA ORÇAMENTÁRIO

EVOLUÇÃO DA RECEITA DO ESTADO/ADMINISTRAÇÃO DIRETA E INDIRETA

EXERCICIO:2007
R$ 1,00

ESPECIFICACÃO	ARRECADADO			PREVISÃO	
	2003	2004	2005	2006	2007
RECEITAS CORRENTES	**1.928.185.748**	**2.175.681.256**	**2.794.592.604**	**3.067.680.487**	**3.451.590.066**
RECEITA TRIBUTÁRIA	605.446.484	683.236.013	764.133.704	936.283.395	967.559.608
IMPOSTO SOBRE OPERAÇÕES RELATIVAS A CIRCULAÇÃO DE MERCADORIAS E SOBRE PRESTAÇÃO DE SERVIÇOS - ICMS	537.239.896	595.288.610	658.939.330	770.917.193	795.378.075
OUTRAS	68.206.588	87.947.403	105.194.374	165.366.202	172.181.533
RECEITAS DE CONTRIBUIÇÕES	45.238.409	62.765.717	87.726.951	85.482.000	132.925.000
RECEITA PATRIMONIAL	97.147.112	81.107.197	138.150.962	137.657.000	169.249.900
RECEITA AGROPECUÁRIA	9.349	0	0	0	0
RECEITA DE SERVIÇOS	13.307.163	44.688.587	966.740	2.461.000	2.531.000
TRANSFERÊNCIAS CORRENTES	1.129.480.713	1.267.541.225	1.781.538.249	1.881.176.312	2.155.396.080
COTA-PARTE DO FUNDO DE PARTICIPAÇÃO DOS ESTADOS E DO DISTRITO FEDERAL	942.428.880	1.038.819.970	1.380.140.358	1.377.413.990	1.617.919.324
OUTRAS	187.051.833	228.721.254	401.397.890	503.762.322	537.476.756
OUTRAS RECEITAS CORRENTES	37.556.519	36.342.517	22.075.999	24.620.780	23.928.478
RECEITA DE CAPITAL	**341.313.542**	**350.722.498**	**218.375.999**	**426.865.278**	**553.012.395**
OPERAÇÕES DE CRÉDITOS	158.038.288	123.918.346	13.545.913	88.233.084	138.405.127
ALIENAÇÃO DE BENS	17.069.121	19.274.843	20.074.649	24.680.000	1.875.000
AMORTIZAÇÃO DE EMPRÉSTIMO	10.617.591	9.411.848	7.142.400	0	15.000.000
TRANSFERÊNCIAS DE CAPITAL	155.588.542	198.117.461	177.613.038	313.952.194	397.732.268
OUTRAS RECEITAS DE CAPITAL	0	0	0	0	0
RECEITA INTRA-ORÇAMENTÁRIAS CORRENTES	0	0	0	0	**83.000.000**
RECEITAS DE CONTRIBUIÇÕES	0	0	0	0	83.000.000
DEDUÇÕES PARA FORMAÇÃO DO FUNDEF	**(198.029.234)**	**(229.041.550)**	**(282.942.035)**	**(294.933.323)**	**(333.556.265)**
TOTAL	**2.071.470.055**	**2.297.362.204**	**2.730.026.569**	**3.199.612.442**	**3.754.046.196**

ESTADO DO TOCANTINS
SECRETARIA DO PLANEJAMENTO E MEIO AMBIENTE - SEPLAN
SIOR - SISTEMA ORÇAMENTÁRIO

EVOLUÇÃO DA DESPESA DO ESTADO/ADMINISTRAÇÃO DIRETA E INDIRETA

EXERCICIO:2007
R$ 1,00

ESPECIFICACÃO	EXECUÇÃO			PREVISÃO	
	2003 (*)	2004 (*)	2005 (*)	2006	2007
DESPESAS CORRENTES	**1.195.948.806**	**1.364.712.199**	**1.693.028.420**	**2.055.132.280**	**2.356.182.930**
PESSOAL E ENCARGOS SOCIAIS	669.309.746	798.924.328	895.040.306	1.120.911.927	1.313.820.377
JUROS E ENCARGOS DA DÍVIDA	36.511.956	34.891.998	31.915.985	38.832.578	49.267.552
OUTRAS DESPESAS CORRENTES	490.127.104	530.895.873	766.072.129	895.387.775	993.095.001
DESPESA DE CAPITAL	**773.961.350**	**807.044.933**	**812.847.350**	**987.888.162**	**1.087.005.266**
INVESTIMENTOS	698.976.895	684.363.164	697.354.063	820.304.250	856.261.904
INVERSÕES FINANCEIRAS	10.160.436	13.554.204	21.582.301	46.190.000	49.013.290
AMORTIZAÇÃO DA DÍVIDA	64.824.019	109.127.566	93.910.986	121.393.912	181.730.072
RESERVA DE CONTIGÊNCIA	0	0	0	156.592.000	310.858.000
TOTAL	**1.969.910.156**	**2.171.757.131**	**2.505.875.770**	**3.199.612.442**	**3.754.046.196**

(*) Despesa Liquidada

ESTADO DO TOCANTINS
SECRETARIA DO PLANEJAMENTO E MEIO AMBIENTE - SEPLAN
SIOR - SISTEMA ORCAMENTARIO

EXERCICIO: 2007
R$ 1,00

RESUMO GERAL DA RECEITA ADMINISTRACAO DIRETA E INDIRETA

Fiscal e Seguridade

CODIGO	E S P E C I F I C A C A O	TOTAL	REC. TESOURO ORDINARIOS	REC. TESOURO OUTRAS FONTES	RECURSOS DAS VINCULADAS
1000 00 00	RECEITAS CORRENTES	3.451.590.066	2.595.775.812	318.858.148	536.956.106
1100 00 00	RECEITA TRIBUTARIA	967.559.608	932.803.174		34.756.434
1200 00 00	RECEITA DE CONTRIBUICOES	132.925.000	10.000		132.915.000
1300 00 00	RECEITA PATRIMONIAL	169.249.900	20.001.000	112.000	149.136.900
1600 00 00	RECEITA DE SERVICOS	2.531.000	1.000		2.530.000
1700 00 00	TRANSFERENCIAS CORRENTES	2.155.396.080	1.627.934.160	314.126.148	213.335.772
1900 00 00	OUTRAS RECEITAS CORRENTES	23.928.478	15.026.478	4.620.000	4.282.000
2000 00 00	RECEITAS DE CAPITAL	553.012.395		153.302.907	399.709.488
2100 00 00	OPERACOES DE CREDITO	138.405.127		21.126.515	117.278.612
2200 00 00	ALIENACAO DE BENS	1.875.000			1.875.000
2300 00 00	AMORTIZACAO DE EMPRESTIMOS	15.000.000			15.000.000
2400 00 00	TRANSFERENCIAS DE CAPITAL	397.732.268		132.176.392	265.555.876
7000 00 00	RECEITAS CORRENTES INTRA-ORCAMENTARIAS	83.000.000			83.000.000
7200 00 00	RECEITA DE CONTRIBUICOES	83.000.000			83.000.000
9000 00 00	DEDUCOES DA RECEITA CORRENTE	333.556.265	333.556.265		
9100 00 00	DEDUCAO DA RECEITA DE ICMS PARA FORMACAO DO	90.397.434	90.397.434		
9200 00 00	RESTITUICAO	1.000.000	1.000.000		
9700 00 00	DEDUCAO DAS RECEITAS DE TRANSFERENCIA DA UNIA	242.158.831	242.158.831		
	TOTAL ==>	3.754.046.196	2.262.219.547	472.161.055	1.019.665.594

----- POFI3003 - 19/12/2006 -----

ESTADO DO TOCANTINS
SECRETARIA DO PLANEJAMENTO E MEIO AMBIENTE - SEPLAN
SIOR - SISTEMA ORCAMENTARIO

EXERCICIO: 2007
R$ 1,00

RESUMO GERAL DA DESPESA - Recursos do Tesouro e das Vinculadas

Fiscal e Seguridade

E S P E C I F I C A C A O	TOTAL	REC. DO TESOURO ORDINARIOS	REC. DO TESOURO OUTRAS FONTES	RECURSOS DAS VINCULADAS
DESPESAS CORRENTES	2.357.358.930	1.786.247.748	303.156.346	267.954.836
PESSOAL E ENCARGOS SOCIAIS	1.313.820.377	1.086.087.377	216.462.000	11.271.000
JUROS E ENCARGOS DA DIVIDA	49.267.552	49.267.552		
OUTRAS DESPESAS CORRENTES	994.271.001	650.892.819	86.694.346	256.683.836
DESPESAS DE CAPITAL	1.085.829.266	435.971.799	169.004.709	480.852.758
INVESTIMENTOS	854.965.904	237.121.727	169.004.709	448.839.468
INVERSOES FINANCEIRAS	49.133.290	17.120.000		32.013.290
AMORTIZACAO E REFINANCIAMENTO DA DIVIDA	181.730.072	181.730.072		
RESERVA DE CONTINGENCIA	310.858.000	40.000.000		270.858.000
TOTAL ===>	3.754.046.196	2.262.219.547	472.161.055	1.019.665.594

----- POFI3005 - 19/12/2006 -----

ESTADO DO TOCANTINS
SECRETARIA DO PLANEJAMENTO E MEIO AMBIENTE - SEPLAN
SIOR - SISTEMA ORCAMENTARIO

EXERCICIO: 2007
R$ 1,00

COMPARATIVO DA RECEITA E DA DESPESA SEGUNDO AS CATEGORIAS ECONOMICAS - Recursos do Tesouro e das Vinculadas

Fiscal e Seguridade

Receita	Valor	Valor	Despesa	Valor	Valor
RECEITAS CORRENTES		3.451.590.066	DESPESAS CORRENTES		2.357.358.930
RECEITA TRIBUTARIA	967.559.608		PESSOAL E ENCARGOS SOCIAIS	1.313.820.377	
RECEITA DE CONTRIBUICOES	132.925.000		JUROS E ENCARGOS DA DIVIDA	49.267.552	
RECEITA PATRIMONIAL	169.249.900		OUTRAS DESPESAS CORRENTES	994.271.001	
RECEITA DE SERVICOS	2.531.000				
TRANSFERENCIAS CORRENTES	2.155.396.080				
OUTRAS RECEITAS CORRENTES	23.928.478				
RECEITAS DE CAPITAL		553.012.395	DESPESAS DE CAPITAL		1.085.829.266
OPERACOES DE CREDITO	138.405.127		INVESTIMENTOS	854.965.904	
ALIENACAO DE BENS	1.875.000		INVERSOES FINANCEIRAS	49.133.290	
AMORTIZACAO DE EMPRESTIMOS	15.000.000		AMORTIZACAO E REFINANCIAMENTO DA DIVIDA	181.730.072	
TRANSFERENCIAS DE CAPITAL	397.732.268				
RECEITAS CORRENTES INTRA-ORCAMENTARIAS		83.000.000			
RECEITA DE CONTRIBUICOES	83.000.000				
DEDUCOES DA RECEITA CORRENTE		333.556.265	RESERVA DE CONTINGENCIA		310.858.000
DEDUCAO DA RECEITA DE ICMS PARA FORMACAO DO	90.397.434				
RESTITUICAO	1.000.000				
DEDUCAO DAS RECEITAS DE TRANSFERENCIA DA UNIA	242.158.831				
Total ==>		3.754.046.196			3.754.046.196

----- POFB3006 - 19/12/2006 -----

ESTADO DO TOCANTINS
SECRETARIA DO PLANEJAMENTO E MEIO AMBIENTE - SEPLAN
SIOR - SISTEMA ORCAMENTARIO

EXERCICIO: 2007
R$ 1,00

RECEITA DE RECOLHIMENTO CENTRALIZADO - ADMINISTRACAO DIRETA E INDIRETA

Fiscal e Seguridade

CODIGO	ESPECIFICACAO	DESDOBRAMENTO	FONTE	CATEGORIA ECONOMICA
1000 00 00	RECEITAS CORRENTES			3.451.590.066
1100 00 00	RECEITA TRIBUTARIA		967.559.608	
1110 00 00	IMPOSTOS	922.043.169		
1112 00 00	IMPOSTOS SOBRE O PATRIMONIO E A RENDA	000 126.665.094		
1112 04 00	IMPOSTO SOBRE A RENDA E PROVENTOS DE QUALQUER NATUREZA	000 82.803.822		
1112 04 31	IMPOSTO DE RENDA RETIDO NAS FONTES SOBRE OS RENDIMENTOS DO TRABALHO	000 82.803.822		
1112 05 00	IMPOSTOS SOBRE A PROPRIEDADE DE VEICULOS AUTOMOTORES	000 41.193.375		
1112 07 00	IMPOSTOS SOBRE A TRANSMISSAO DE "CAUSA MORTIS" DOACOES DE BENS E DIREITOS	000 2.667.897		
1113 00 00	IMPOSTOS SOBRE A PRODUCAO E CIRCULACAO	000 795.378.075		
1113 02 00	IMP.SOBRE OP.RELAT.A CIRC.DE MERC.E SOBRE PREST.DE SERV.DE TRANSP.INTER.E INTERM.E DE COMU	000 795.378.075		
1120 00 00	TAXAS	45.516.439		
1121 00 00	TAXAS PELO EXERCICIO DO PODER DE POLICIA	000 140.000		
1121 00 00	TAXAS PELO EXERCICIO DO PODER DE POLICIA	040 4.000.000		
1121 17 00	TAXA DE FISCALIZACAO DE VIGILANCIA SANITARIA	000 70.000		
1121 21 00	TAXA DE CONTROLE DE FISCALIZACAO AMBIENTAL	040 3.000.000		
1121 99 00	OUTRAS TAXAS PELO EXERCICIO DO PODER DE POLICIA	000 70.000		
1121 99 00	OUTRAS TAXAS PELO EXERCICIO DO PODER DE POLICIA	040 1.000.000		
1122 00 00	TAXAS PELA PRESTACAO DE SERVICOS	000 10.620.005		
1122 00 00	TAXAS PELA PRESTACAO DE SERVICOS	040 30.756.434		

1122 05 00	TAXA JUDICIARIA DA JUSTICA ESTADUAL	000	3.389.597		
1122 05 00	TAXA JUDICIARIA DA JUSTICA ESTADUAL	040	260.000		
1122 08 00	EMOLUMENTOS E CUSTAS JUDICIAIS	040	2.500.000		
1122 19 00	TAXAS DE CLASSIFICACAO DE PRODUTOS VEGETAIS	000	20.000		
1122 99 00	OUTRAS TAXAS PELA PRESTACAO DE SERVICOS	000	7.210.408		
1122 99 00	OUTRAS TAXAS PELA PRESTACAO DE SERVICOS	040	27.996.434		
1200 00 00	RECEITA DE CONTRIBUICOES			132.925.000	
1210 00 00	CONTRIBUICOES SOCIAIS	000	10.000		
1210 00 00	CONTRIBUICOES SOCIAIS	041	79.915.000		
1210 00 00	CONTRIBUICOES SOCIAIS	042	53.000.000		
1210 18 00	CONTRIBUICOES SOBRE A RECEITA DE CONCURSOS DE PROGNOSTICOS	000	10.000		
1210 18 05	CONTRIBUICAO SOBRE A RECEITA DA LOTERIA INSTANTANEA	000	10.000		
1210 29 00	CONTRIBUICOES PREVIDENCIARIAS DO REGIME PROPRIO	041	79.715.000		
1210 29 07	CONTRIBUICAO DE SERVIDOR ATIVO CIVIL	041	65.000.000		
1210 29 08	CONTRIBUICAO DE SERVIDOR ATIVO MILITAR	041	12.000.000		
1210 29 09	CONTRIBUICAO DE SERVIDOR INATIVO CIVIL	041	1.500.000		
1210 29 10	CONBRIBUICAO DE SERVIDOR INATIVO MILITAR	041	700.000		
1210 29 11	CONTRIBUICAO DE PENSIONISTA CIVIL	041	500.000		

----- POFI3002 - 19/12/2006

ESTADO DO TOCANTINS
SECRETARIA DO PLANEJAMENTO E MEIO AMBIENTE - SEPLAN EXERCICIO: 2007
SIOR - SISTEMA ORCAMENTARIO R$ 1,00

RECEITA DE RECOLHIMENTO CENTRALIZADO - ADMINISTRACAO DIRETA E INDIRETA Fiscal e Seguridade

CODIGO	ESPECIFICACAO	DESDOBRAMENTO	FONTE	CATEGORIA ECONOMICA
1210 29 12	CONTRIBUICAO DE PENSIONISTA MILITAR	041	15.000	
1210 46 00	COMPENSACAO PREVIDENCIARIA ENTRE REGIME GERAL E OS REGIMES PROPRIOS DE PREVID. DOS SERVID.	041	200.000	
1210 99 00	OUTRAS CONTRIBUICOES SOCIAIS	042	53.000.000	
1210 99 01	CONSTRIBUICAO ASSITENCIAL	042	32.700.000	
1210 99 02	CONTRIBUICAO PATRONAL - PLANSAUDE	042	17.100.000	
1210 99 03	CONTRIBUICAO CO-PARTICIPACAO	042	2.500.000	
1210 99 04	CONTRIBUICAO - TAXA INSCRICAO	042	700.000	
1300 00 00	RECEITA PATRIMONIAL			169.249.900
1310 00 00	RECEITAS IMOBILIARIAS		75.000	
1311 00 00	ALUGUEIS	040	50.000	
1311 00 00	ALUGUEIS	041	24.000	
1319 00 00	OUTRAS RECEITAS IMOBILIARIAS	000	1.000	
1320 00 00	RECEITAS DE VALORES MOBILIARIOS		124.061.000	
1321 00 00	JUROS DE TITULOS DE RENDA	041	55.061.000	
1321 06 00	TITULOS DE RESPONSABILIDADE DO GOVERNO FEDERAL	041	55.061.000	
1321 06 01	TITULOS DE RESPONSABILIDADE DO GOVERNO FEDERAL - VINCULADOS AO RPPS	041	55.061.000	
1322 00 00	DIVIDENDOS	000	5.000.000	
1324 00 00	FUNDOS DE INVESTIMENTOS	041	64.000.000	
1324 01 00	FUNDOS DE INVESTIMENTOS DE RENDA FIXA	041	64.000.000	
1390 00 00	OUTRAS RECEITAS PATRIMONIAIS	000	15.000.000	
1390 00 00	OUTRAS RECEITAS PATRIMONIAIS	023	2.000	
1390 00 00	OUTRAS RECEITAS PATRIMONIAIS	025	100.000	
1390 00 00	OUTRAS RECEITAS PATRIMONIAIS	027	10.000	
1390 00 00	OUTRAS RECEITAS PATRIMONIAIS	040	5.001.900	
1390 00 00	OUTRAS RECEITAS PATRIMONIAIS	042	4.000.000	
1390 00 00	OUTRAS RECEITAS PATRIMONIAIS	086	20.000.000	
1390 00 00	OUTRAS RECEITAS PATRIMONIAIS	090	1.000.000	
1600 00 00	RECEITA DE SERVICOS			2.531.000
1600 24 00	SERVICOS DE REGISTRO DO COMERCIO	040	1.200.000	
1600 99 00	OUTROS SERVICOS	000	1.000	
1600 99 00	OUTROS SERVICOS	040	1.330.000	
1700 00 00	TRANSFERENCIAS CORRENTES			2.155.396.080
1720 00 00	TRANSFERENCIAS INTERGOVERNAMENTAIS		2.086.275.756	
1721 00 00	TRANSFERENCIAS DA UNIAO	000	1.627.934.160	
1721 00 00	TRANSFERENCIAS DA UNIAO	010	1.000.000	
1721 00 00	TRANSFERENCIAS DA UNIAO	011	11.117.354	
1721 00 00	TRANSFERENCIAS DA UNIAO	016	6.000.000	
1721 00 00	TRANSFERENCIAS DA UNIAO	024	10.000.000	
1721 00 00	TRANSFERENCIAS DA UNIAO	035	9.500.000	
1721 00 00	TRANSFERENCIAS DA UNIAO	082	32.000.000	
1721 00 00	TRANSFERENCIAS DA UNIAO	090	141.000.000	
1721 01 00	PARTICIPACAO NA RECEITA DA UNIAO	000	1.618.684.160	

----- POFI3002 - 19/12/2006

ESTADO DO TOCANTINS
SECRETARIA DO PLANEJAMENTO E MEIO AMBIENTE - SEPLAN EXERCICIO: 2007
SIOR - SISTEMA ORCAMENTARIO R$ 1,00

RECEITA DE RECOLHIMENTO CENTRALIZADO - ADMINISTRACAO DIRETA E INDIRETA Fiscal e Seguridade

CODIGO	ESPECIFICACAO	DESDOBRAMENTO	FONTE	CATEGORIA ECONOMICA
1721 01 00	PARTICIPACAO NA RECEITA DA UNIAO	024	10.000.000	
1721 01 00	PARTICIPACAO NA RECEITA DA UNIAO	082	32.000.000	
1721 01 01	COTA-PARTE DO FUNDO DE PARTICIPACAO DOS ESTA-	000		
	DOS E DO DISTRITO FEDERAL		1.617.919.324	
1721 01 12	COTA-PARTE IMPOSTO SOBRE PRODUTOS INDUSTRIALI	000		
	ZADOS		763.836	
1721 01 13	COTA-PARTE DA CONTRIBUICAO DE INTERVENCAO DO	024		
	DOMINIO ECONOMICO		10.000.000	
1721 01 13	COTA-PARTE DA CONTRIBUICAO DE INTERVENCAO DO	082		
	DOMINIO ECONOMICO		32.000.000	
1721 01 32	COTA-PARTE IMP. S/OPER./CR/CAM/SEG/TVM/COM.	000		
	OURO		1.000	
1721 22 00	TRANSFERENCIA DA COMPENSACAO FINANCEIRA PELA	000		
	EXPLORACAO DE RECURSOS NATURAIS		6.050.000	
1721 22 00	TRANSFERENCIA DA COMPENSACAO FINANCEIRA PELA	035		
	EXPLORACAO DE RECURSOS NATURAIS		9.500.000	
1721 22 11	COTA-PARTE DA COMPENSACAO FINANCEIRA DE RECUR	000		
	SOS HIDRICOS		6.000.000	
1721 22 20	COTA-PARTE DA COMPENSACAO FINANCEIRA DE RECUR	000		
	SOS MINERAIS - CFEM		50.000	
1721 22 70	COTA PARTE DO FUNDO ESPECIAL DO PETROLEO - FE	035		
	P		9.500.000	
1721 33 00	TRANSFERENCIA DE RECURSOS DO SISTEMA UNICO DE	090		
	SAUDE-SUS-REPASSE FUNDO A FUNDO		141.000.000	
1721 35 00	TRANSFERENCIAS DE RECURSOS DO FUNDO NACIONAL	011		
	DO DESENVOLVIMENTO DA EDUCACAO - FNDE		11.117.354	
1721 35 00	TRANSFERENCIAS DE RECURSOS DO FUNDO NACIONAL	016		
	DO DESENVOLVIMENTO DA EDUCACAO - FNDE		6.000.000	
1721 35 01	TRANSFERENCIAS DO SALARIO EDUCACAO	016	6.000.000	
1721 35 99	OUTRAS TRANSFERENCIAS DIRETAS DO FUNDO NACION	011		
	AL DO DESENVOLVIMENTO DA EDUCACAO-FNDE		11.117.354	
1721 36 00	TRANSFERENCIA FINANCEIRA DO ICMS DESONERADO -	000		
	LC N 87/96		1.200.000	
1721 99 00	OUTRAS TRANSFERENCIAS DA UNIAO	000	2.000.000	
1721 99 00	OUTRAS TRANSFERENCIAS DA UNIAO	010	1.000.000	
1721 99 01	COTA-PARTE INDESP	010	1.000.000	
1721 99 02	AUXILIO FINANCEIRO PARA FOMENTAR EXPORTADORES	000		
	- FEX		2.000.000	
1724 00 00	TRANSFERENCIAS MULTIGOVERNAMENTAIS	014	247.724.242	
1724 01 00	TRANSF. DE RECURSOS DO FUNDO DE MANUT.E DESEN	014		
	V.DO ENSINO FUNDA.E DE VAL.DO MAG.-FUNDEF		247.724.242	
1760 00 00	TRANSFERENCIAS DE CONVENIOS		69.120.324	
1761 00 00	TRANSFERENCIAS DE CONVENIOS DA UNIAO E DE SUA	025		
	S ENTIDADES		28.386.565	
1761 00 00	TRANSFERENCIAS DE CONVENIOS DA UNIAO E DE SUA	080		
	S ENTIDADES		39.121.672	
1763 00 00	TRANSFERENCIA DE CONVENIOS DOS MUNICIPIOS E D	030		
	E SUAS ENTIDADES		86.487	
1764 00 00	TRANSFERENCIA DE CONVENIOS DE INSTITUICOES PR	023		
	IVADAS		311.500	
1764 00 00	TRANSFERENCIA DE CONVENIOS DE INSTITUICOES PR	050		

----- POFI3002 - 19/12/2006-----

ESTADO DO TOCANTINS
SECRETARIA DO PLANEJAMENTO E MEIO AMBIENTE - SEPLAN EXERCICIO: 2007
SIOR - SISTEMA ORCAMENTARIO R$ 1,00

RECEITA DE RECOLHIMENTO CENTRALIZADO - ADMINISTRACAO DIRETA E INDIRETA Fiscal e Seguridade

CODIGO	ESPECIFICACAO	DESDOBRAMENTO	FONTE	CATEGORIA ECONOMICA
	IVADAS		1.214.100	
1900 00 00	OUTRAS RECEITAS CORRENTES			23.928.478
1910 00 00	MULTAS E JUROS DE MORA		8.847.557	
1911 00 00	MULTAS E JUROS DE MORA DOS TRIBUTOS	000	2.553.575	
1911 20 00	MULTAS E JUROS DE MORA DO IMPOSTO SOBRE TRANS	000		
	MISSAO "CAUSA MORTIS" DOACAO DE BENS E DIREIT		1.000	
1911 41 00	MULTAS E JUROS DE MORA - IPVA	000	1.339.785	
1911 42 00	MULTAS E JUROS DE MORA - ICMS	000	1.207.790	
1911 99 00	MULTAS E JUROS DE MORA DE OUTROS TRIBUTOS	000	5.000	
1913 00 00	MULTA E JUROS DE MORA DA DIVIDA ATIVA DOS TRI	000		
	BUTOS		955.482	
1913 14 00	MULTAS E JUROS DE MORA DA DIVIDA ATIVA - IPVA	000	804.943	
1913 15 00	MULTAS E JUROS DE MORA DA DIVIDA ATIVA - ICMS	000	150.539	
1915 00 00	MULTA E JUROS DE MORA DA DIVIDA ATIVA DE OUTR	000		
	AS RECEITAS		2.500	
1915 99 00	OUTRAS MULTAS E JUROS DE MORA DA DIVIDA ATIVA	000		

	DE OUTRAS RECEITAS		2.500		
1918 00 00	MULTAS E JUROS DE MORA DE OUTRAS RECEITAS	000	70.000		
1918 99 00	OUTRAS MULTAS E JUROS DE MORA	000	70.000		
1919 00 00	MULTAS DE OUTRAS ORIGENS	000	10.000		
1919 00 00	MULTAS DE OUTRAS ORIGENS	027	1.800.000		
1919 00 00	MULTAS DE OUTRAS ORIGENS	040	3.456.000		
1919 26 00	MULTAS PREVISTAS NA LEGISLACAO SOBRE DEFESA D	040			
	OS DIREITOS DIFUSOS		960.000		
1919 27 00	MULTAS E JUROS PREVISTOS EM CONTRATOS	000	1.000		
1919 28 00	MULTAS DECORRENTES DE OPERACAO DE TRANSPORTE	000			
	RODOVIARIO E PASSAGEIROS E CARGAS		8.000		
1919 50 00	MULTAS POR AUTO DE INFRACAO	040	2.496.000		
1919 99 00	OUTRAS MULTAS	000	1.000		
1919 99 00	OUTRAS MULTAS	027	1.800.000		
1920 00 00	INDENIZACOES E RESTITUICOES		2.050.000		
1921 00 00	INDENIZACOES	000	50.000		
1921 99 00	OUTRAS INDENIZACOES	000	50.000		
1922 00 00	RESTITUICOES	000	2.000.000		
1922 99 00	OUTRAS RESTITUICOES	000	2.000.000		
1930 00 00	RECEITA DA DIVIDA ATIVA		9.372.921		
1931 00 00	RECEITA DA DIVIDA ATIVA TRIBUTARIA	000	9.342.921		
1931 14 00	RECEITA DIVIDA ATIVA - IPVA	000	2.546.575		
1931 15 00	RECEITA DIVIDA ATIVA - ICMS	000	6.796.346		
1932 00 00	RECEITA DA DIVIDA ATIVA NAO TRIBUTARIA	000	30.000		
1932 99 00	RECEITA DIVIDA ATIVA NAO TRIBUTARIA DE OUTRAS	000			
	RECEITAS		30.000		
1990 00 00	RECEITAS DIVERSAS	000	12.000		
1990 00 00	RECEITAS DIVERSAS	027	2.820.000		
1990 00 00	RECEITAS DIVERSAS	040	826.000		
1990 02 00	RECEITA DE ONUS DE SUCUMBENCIA DE ACOES JUDIC	000			
	IAIS		2.000		
1990 02 00	RECEITA DE ONUS DE SUCUMBENCIA DE ACOES JUDIC	040			
	IAIS		220.000		

----- POFI3002 - 19/12/2006-----

ESTADO DO TOCANTINS
SECRETARIA DO PLANEJAMENTO E MEIO AMBIENTE - SEPLAN EXERCICIO: 2007
SIOR - SISTEMA ORCAMENTARIO R$ 1,00

RECEITA DE RECOLHIMENTO CENTRALIZADO - ADMINISTRACAO DIRETA E INDIRETA Fiscal e Seguridade

CODIGO	ESPECIFICACAO	DESDOBRAMENTO		FONTE	CATEGORIA ECONOMICA
1990 02 01	RECEITA DE HONORARIOS DE ADVOGADOS	000	1.000		
1990 02 02	RECEITA DE ONUS DE SUCUMBENCIA	000	1.000		
1990 02 02	RECEITA DE ONUS DE SUCUMBENCIA	040	220.000		
1990 03 00	RECEITA DECORRENTE DE ALIENACAO DE BENS APREE	040			
	NDIDOS		50.000		
1990 03 01	RECEITA DE LEILOES DE MERCADORIAS APREENDIDAS	040	50.000		
1990 99 00	OUTRAS RECEITAS	000	10.000		
1990 99 00	OUTRAS RECEITAS	027	2.820.000		
1990 99 00	OUTRAS RECEITAS	040	556.000		
2000 00 00	RECEITAS DE CAPITAL				553.012.395
2100 00 00	OPERACOES DE CREDITO			138.405.127	
2120 00 00	OPERACOES DE CREDITO EXTERNAS		138.405.127		
2123 00 00	OPERACOES DE CREDITO EXTERNAS - CONTRATUAIS	020	21.126.515		
2123 00 00	OPERACOES DE CREDITO EXTERNAS - CONTRATUAIS	070	55.278.612		
2129 00 00	OUTRAS OPERACOES DE CREDITO EXTERNAS	071	62.000.000		
2200 00 00	ALIENACAO DE BENS			1.875.000	
2210 00 00	ALIENACAO DE BENS MOVEIS		1.075.000		
2211 00 00	ALIENACAO DE TITULOS MOBILIARIOS	086	1.075.000		
2220 00 00	ALIENACAO DE BENS IMOVEIS		800.000		
2229 00 00	ALIENACAO DE OUTROS BENS IMOVEIS	086	800.000		
2300 00 00	AMORTIZACAO DE EMPRESTIMOS			15.000.000	
2300 99 00	AMORTIZACAO DE FINANCIAMENTOS DIVERSOS	040	15.000.000		
2400 00 00	TRANSFERENCIAS DE CAPITAL			397.732.268	
2470 00 00	TRANSFERENCIAS DE CONVENIOS		397.732.268		
2471 00 00	TRANSFERENCIAS DE CONVENIOS DA UNIAO E DE SUA	025			
	S ENTIDADES		132.109.892		
2471 00 00	TRANSFERENCIAS DE CONVENIOS DA UNIAO E DE SUA	080			
	S ENTIDADES		262.806.586		
2474 00 00	TRANSFERENCIAS DE CONVENIOS DE INSTITUICOES P	023			
	RIVADAS		66.500		
2474 00 00	TRANSFERENCIAS DE CONVENIOS DE INSTITUICOES P	050			
	RIVADAS		2.749.290		
7000 00 00	RECEITAS CORRENTES INTRA-ORCAMENTARIAS				83.000.000
7200 00 00	RECEITA DE CONTRIBUICOES			83.000.000	
7210 00 00	CONTRIBUICOES SOCIAIS	041	83.000.000		
7210 29 00	CONTRIBUICOES PREVIDENCIARIAS DO REGIME PROPR	041			
	IO		83.000.000		
7210 29 01	CONTRIBUICAO PATRONAL - ATIVO CIVIL	041	63.000.000		
7210 29 02	CONTRIBUICAO PATRONAL - ATIVO MILITAR	041	5.000.000		

----- POFI3002 - 19/12/2006-----

ESTADO DO TOCANTINS
SECRETARIA DO PLANEJAMENTO E MEIO AMBIENTE - SEPLAN — EXERCICIO: 2007
SIOR - SISTEMA ORCAMENTARIO — R$ 1,00

RECEITA DE RECOLHIMENTO CENTRALIZADO - ADMINISTRACAO DIRETA E INDIRETA — Fiscal e Seguridade

CODIGO	ESPECIFICACAO	DESDOBRAMENTO	FONTE	CATEGORIA ECONOMICA
7210 29 03	CONTRIBUICAO PATRONAL - INATIVO CIVIL	041	12.000.000	
7210 29 04	CONTRIBUICAO PATRONAL - INATIVO MILITAR	041	1.200.000	
7210 29 05	CONTRIBUICAO PATRONAL - PENSIONISTA CIVIL	041	1.500.000	
7210 29 06	CONTRIBUICAO PATRONAL - PENSIONISTA MILITAR	041	300.000	
9000 00 00	DEDUCOES DA RECEITA CORRENTE			333.556.265
9100 00 00	DEDUCAO DA RECEITA DE ICMS PARA FORMACAO DO FUNDEF		90.397.434	
9113 00 00	DEDUCAO DE RECEITA DE ICMS PARA FORMACAO DO FUNDEF	000	90.397.434	
9113 02 00	DEDUCAO DE RECEITA DE ICMS PARA FORMACAO DO FUNDEF	000	90.397.434	
9200 00 00	RESTITUICAO		1.000.000	
9700 00 00	DEDUCAO DAS RECEITAS DE TRANSFERENCIA DA UNIAO		242.158.831	
9720 00 00	DEDUCAO DAS RECEITAS DE TRANSFERENCIA DA UNIAO		242.158.831	
9721 00 00	DEDUCAO DAS RECEITAS DE TRANSFERENCIAS DA UNIAO	000	242.158.831	
9721 01 00	DEDUCAO DAS RECEITAS DE TRANSFERENCIAS DA UNIAO	000	242.023.831	
9721 01 01	DEDUCAO DE RECEITA PARA FORMACAO DO FUNDEF -FPE	000	241.937.899	
9721 01 12	DEDUCAO DE RECEITA PARA FORMACAO DO FUNDEF - IPI EXPORTACAO	000	85.932	
9721 36 00	DEDUCAO DE RECEITA PARA FORMACAO DO FUNDEF-ICMS DESONERACAO -LEI COMPLEMENTAR 87/96	000	135.000	
	T O T A L ==>			3.754.046.196

----- POFI3002 - 19/12/2006-----

ESTADO DO TOCANTINS
SECRETARIA DO PLANEJAMENTO E MEIO AMBIENTE - SEPLAN — EXERCICIO: 2007
SIOR - SISTEMA ORCAMENTARIO — R$ 1,00

CONSOLIDACAO DA RECEITA, SEGUNDO OS PRINCIPAIS TITULOS

CODIGO	ESPECIFICACAO	VALOR	COMPOSICAO (%)
1000 00 00	RECEITAS CORRENTES	3.451.590.066	91,94
1100 00 00	RECEITA TRIBUTARIA	967.559.608	25,77
1200 00 00	RECEITA DE CONTRIBUICOES	132.925.000	3,54
1300 00 00	RECEITA PATRIMONIAL	169.249.900	4,51
1600 00 00	RECEITA DE SERVICOS	2.531.000	0,07
1700 00 00	TRANSFERENCIAS CORRENTES	2.155.396.080	57,42
1900 00 00	OUTRAS RECEITAS CORRENTES	23.928.478	0,64
2000 00 00	RECEITAS DE CAPITAL	553.012.395	14,73
2100 00 00	OPERACOES DE CREDITO	138.405.127	3,69
2200 00 00	ALIENACAO DE BENS	1.875.000	0,05
2300 00 00	AMORTIZACAO DE EMPRESTIMOS	15.000.000	0,40
2400 00 00	TRANSFERENCIAS DE CAPITAL	397.732.268	10,59
7000 00 00	RECEITAS CORRENTES INTRA-ORCAMENTARIAS	83.000.000	2,21
7200 00 00	RECEITA DE CONTRIBUICOES	83.000.000	2,21
9000 00 00	DEDUCOES DA RECEITA CORRENTE	333.556.265	8,89
9100 00 00	DEDUCAO DA RECEITA DE ICMS PARA FORMACAO DO FUNDEF	90.397.434	0,00 2,41
9200 00 00	RESTITUICAO	1.000.000	0,03
9700 00 00	DEDUCAO DAS RECEITAS DE TRANSFERENCIA DA UNIAO	242.158.831	0,00 6,45
	T O T A L ==>	3.754.046.196	99,99

----- POFI3002 - 19/12/2006-----

ESTADO DO TOCANTINS
SECRETARIA DO PLANEJAMENTO E MEIO AMBIENTE - SEPLAN — EXERCICIO: 2007
SIOR - SISTEMA ORCAMENTARIO — R$ 1,00

RECEITA DE RECOLHIMENTO CENTRALIZADO - ADMINISTRACAO DIRETA — Fiscal e Seguridade

CODIGO	E S P E C I F I C A C A O	DESDOBRAMENTO	FONTE	CATEGORIA ECONOMICA
1000 00 00	RECEITAS CORRENTES			2.909.633.960
1100 00 00	RECEITA TRIBUTARIA		932.803.174	
1110 00 00	IMPOSTOS	922.043.169		
1112 00 00	IMPOSTOS SOBRE O PATRIMONIO E A RENDA	000 126.665.094		
1112 04 00	IMPOSTO SOBRE A RENDA E PROVENTOS DE QUALQUER	000		
	NATUREZA	82.803.822		
1112 04 31	IMPOSTO DE RENDA RETIDO NAS FONTES SOBRE OS R	000		
	ENDIMENTOS DO TRABALHO	82.803.822		
1112 05 00	IMPOSTOS SOBRE A PROPRIEDADE DE VEICULOS AUTO	000		
	MOTORES	41.193.375		
1112 07 00	IMPOSTOS SOBRE A TRANSMISSAO DE "CAUSA MOR	000		
	TIS" DOACOES DE BENS E DIREITOS	2.667.897		
1113 00 00	IMPOSTOS SOBRE A PRODUCAO E CIRCULACAO	000 795.378.075		
1113 02 00	IMP.SOBRE OP.RELAT.A CIRC.DE MERC.E SOBRE PRE	000		
	ST.DE SERV.DE TRANSP.INTER.E INTERM.E DE COMU	795.378.075		
1120 00 00	TAXAS	10.760.005		
1121 00 00	TAXAS PELO EXERCICIO DO PODER DE POLICIA	000 140.000		
1121 17 00	TAXA DE FISCALIZACAO DE VIGILANCIA SANITARIA	000 70.000		
1121 99 00	OUTRAS TAXAS PELO EXERCICIO DO PODER DE POLIC	000		
	IA	70.000		
1122 00 00	TAXAS PELA PRESTACAO DE SERVICOS	000 10.620.005		
1122 05 00	TAXA JUDICIARIA DA JUSTICA ESTADUAL	000 3.389.597		
1122 19 00	TAXAS DE CLASSIFICACAO DE PRODUTOS VEGETAIS	000 20.000		
1122 99 00	OUTRAS TAXAS PELA PRESTACAO DE SERVICOS	000 7.210.408		
1200 00 00	RECEITA DE CONTRIBUICOES		10.000	
1210 00 00	CONTRIBUICOES SOCIAIS	000 10.000		
1210 18 00	CONTRIBUICOES SOBRE A RECEITA DE CONCURSOS DE	000		
	PROGNOSTICOS	10.000		
1210 18 05	CONTRIBUICAO SOBRE A RECEITA DA LOTERIA INSTA	000		
	NTANEA	10.000		
1300 00 00	RECEITA PATRIMONIAL		20.113.000	
1310 00 00	RECEITAS IMOBILIARIAS	1.000		
1319 00 00	OUTRAS RECEITAS IMOBILIARIAS	000 1.000		
1320 00 00	RECEITAS DE VALORES MOBILIARIOS	5.000.000		
1322 00 00	DIVIDENDOS	000 5.000.000		
1390 00 00	OUTRAS RECEITAS PATRIMONIAIS	000 15.000.000		
1390 00 00	OUTRAS RECEITAS PATRIMONIAIS	023 2.000		
1390 00 00	OUTRAS RECEITAS PATRIMONIAIS	025 100.000		
1390 00 00	OUTRAS RECEITAS PATRIMONIAIS	027 10.000		
1600 00 00	RECEITA DE SERVICOS		1.000	

----- POFI3019 - 19/12/2006 -----

ESTADO DO TOCANTINS
SECRETARIA DO PLANEJAMENTO E MEIO AMBIENTE - SEPLAN — EXERCICIO: 2007
SIOR - SISTEMA ORCAMENTARIO — R$ 1,00

RECEITA DE RECOLHIMENTO CENTRALIZADO - ADMINISTRACAO DIRETA — Fiscal e Seguridade

CODIGO	E S P E C I F I C A C A O	DESDOBRAMENTO	FONTE	CATEGORIA ECONOMICA
1600 99 00	OUTROS SERVICOS	000 1.000		
1700 00 00	TRANSFERENCIAS CORRENTES		1.937.060.308	
1720 00 00	TRANSFERENCIAS INTERGOVERNAMENTAIS	1.908.275.756		
1721 00 00	TRANSFERENCIAS DA UNIAO	000 1.627.934.160		
1721 00 00	TRANSFERENCIAS DA UNIAO	010 1.000.000		
1721 00 00	TRANSFERENCIAS DA UNIAO	011 11.117.354		
1721 00 00	TRANSFERENCIAS DA UNIAO	016 6.000.000		
1721 00 00	TRANSFERENCIAS DA UNIAO	024 10.000.000		
1721 00 00	TRANSFERENCIAS DA UNIAO	035 4.500.000		
1721 01 00	PARTICIPACAO NA RECEITA DA UNIAO	000 1.618.684.160		
1721 01 00	PARTICIPACAO NA RECEITA DA UNIAO	024 10.000.000		
1721 01 01	COTA-PARTE DO FUNDO DE PARTICIPACAO DOS ESTA-	000		
	DOS E DO DISTRITO FEDERAL	1.617.919.324		

1721 01 12	COTA-PARTE IMPOSTO SOBRE PRODUTOS INDUSTRIALI ZADOS	000	763.836		
1721 01 13	COTA-PARTE DA CONTRIBUICAO DE INTERVENCAO DO DOMINIO ECONOMICO	024	10.000.000		
1721 01 32	COTA-PARTE IMP. S/OPER./CR/CAM/SEG/TVM/COM. OURO	000	1.000		
1721 22 00	TRANSFERENCIA DA COMPENSACAO FINANCEIRA PELA EXPLORACAO DE RECURSOS NATURAIS	000	6.050.000		
1721 22 00	TRANSFERENCIA DA COMPENSACAO FINANCEIRA PELA EXPLORACAO DE RECURSOS NATURAIS	035	4.500.000		
1721 22 11	COTA-PARTE DA COMPENSACAO FINANCEIRA DE RECUR SOS HIDRICOS	000	6.000.000		
1721 22 20	COTA-PARTE DA COMPENSACAO FINANCEIRA DE RECUR SOS MINERAIS - CFEM	000	50.000		
1721 22 70	COTA PARTE DO FUNDO ESPECIAL DO PETROLEO - FE P	035	4.500.000		
1721 35 00	TRANSFERENCIAS DE RECURSOS DO FUNDO NACIONAL DO DESENVOLVIMENTO DA EDUCACAO - FNDE	011	11.117.354		
1721 35 00	TRANSFERENCIAS DE RECURSOS DO FUNDO NACIONAL DO DESENVOLVIMENTO DA EDUCACAO - FNDE	016	6.000.000		
1721 35 01	TRANSFERENCIAS DO SALARIO EDUCACAO	016	6.000.000		
1721 35 99	OUTRAS TRANSFERENCIAS DIRETAS DO FUNDO NACION AL DO DESENVOLVIMENTO DA EDUCACAO-FNDE	011	11.117.354		
1721 36 00	TRANSFERENCIA FINANCEIRA DO ICMS DESONERADO - LC N 87/96	000	1.200.000		
1721 99 00	OUTRAS TRANSFERENCIAS DA UNIAO	000	2.000.000		
1721 99 00	OUTRAS TRANSFERENCIAS DA UNIAO	010	1.000.000		
1721 99 01	COTA-PARTE INDESP	010	1.000.000		
1721 99 02	AUXILIO FINANCEIRO PARA FOMENTAR EXPORTADORES - FEX	000	2.000.000		
1724 00 00	TRANSFERENCIAS MULTIGOVERNAMENTAIS	014	247.724.242		
1724 01 00	TRANSF. DE RECURSOS DO FUNDO DE MANUT.E DESEN V.DO ENSINO FUNDA.E DE VAL.DO MAG.-FUNDEF	014	247.724.242		

----- POFI3019 - 19/12/2006 -----

ESTADO DO TOCANTINS
SECRETARIA DO PLANEJAMENTO E MEIO AMBIENTE - SEPLAN EXERCICIO: 2007
SIOR - SISTEMA ORCAMENTARIO R$ 1,00

RECEITA DE RECOLHIMENTO CENTRALIZADO - ADMINISTRACAO DIRETA Fiscal e Seguridade

CODIGO	E S P E C I F I C A C A O	DESDOBRAMENTO		FONTE	CATEGORIA ECONOMICA
1760 00 00	TRANSFERENCIAS DE CONVENIOS		28.784.552		
1761 00 00	TRANSFERENCIAS DE CONVENIOS DA UNIAO E DE SUA S ENTIDADES	025	28.386.565		
1763 00 00	TRANSFERENCIA DE CONVENIOS DOS MUNICIPIOS E D E SUAS ENTIDADES	030	86.487		
1764 00 00	TRANSFERENCIA DE CONVENIOS DE INSTITUICOES PR IVADAS	023	311.500		
1900 00 00	OUTRAS RECEITAS CORRENTES			19.646.478	
1910 00 00	MULTAS E JUROS DE MORA		5.391.557		
1911 00 00	MULTAS E JUROS DE MORA DOS TRIBUTOS	000	2.553.575		
1911 20 00	MULTAS E JUROS DE MORA DO IMPOSTO SOBRE TRANS MISSAO "CAUSA MORTIS" DOACAO DE BENS E DIREIT	000	1.000		
1911 41 00	MULTAS E JUROS DE MORA - IPVA	000	1.339.785		
1911 42 00	MULTAS E JUROS DE MORA - ICMS	000	1.207.790		
1911 99 00	MULTAS E JUROS DE MORA DE OUTROS TRIBUTOS	000	5.000		
1913 00 00	MULTA E JUROS DE MORA DA DIVIDA ATIVA DOS TRI BUTOS	000	955.482		
1913 14 00	MULTAS E JUROS DE MORA DA DIVIDA ATIVA - IPVA	000	804.943		
1913 15 00	MULTAS E JUROS DE MORA DA DIVIDA ATIVA - ICMS	000	150.539		
1915 00 00	MULTA E JUROS DE MORA DA DIVIDA ATIVA DE OUTR AS RECEITAS	000	2.500		
1915 99 00	OUTRAS MULTAS E JUROS DE MORA DA DIVIDA ATIVA DE OUTRAS RECEITAS	000	2.500		
1918 00 00	MULTAS E JUROS DE MORA DE OUTRAS RECEITAS	000	70.000		
1918 99 00	OUTRAS MULTAS E JUROS DE MORA	000	70.000		
1919 00 00	MULTAS DE OUTRAS ORIGENS	000	10.000		
1919 00 00	MULTAS DE OUTRAS ORIGENS	027	1.800.000		
1919 27 00	MULTAS E JUROS PREVISTOS EM CONTRATOS	000	1.000		
1919 28 00	MULTAS DECORRENTES DE OPERACAO DE TRANSPORTE RODOVIARIO E PASSAGEIROS E CARGAS	000	8.000		
1919 99 00	OUTRAS MULTAS	000	1.000		
1919 99 00	OUTRAS MULTAS	027	1.800.000		
1920 00 00	INDENIZACOES E RESTITUICOES		2.050.000		
1921 00 00	INDENIZACOES	000	50.000		
1921 99 00	OUTRAS INDENIZACOES	000	50.000		
1922 00 00	RESTITUICOES	000	2.000.000		
1922 99 00	OUTRAS RESTITUICOES	000	2.000.000		
1930 00 00	RECEITA DA DIVIDA ATIVA		9.372.921		
1931 00 00	RECEITA DA DIVIDA ATIVA TRIBUTARIA	000	9.342.921		
1931 14 00	RECEITA DIVIDA ATIVA - IPVA	000	2.546.575		
1931 15 00	RECEITA DIVIDA ATIVA - ICMS	000	6.796.346		
1932 00 00	RECEITA DA DIVIDA ATIVA NAO TRIBUTARIA	000	30.000		
1932 99 00	RECEITA DIVIDA ATIVA NAO TRIBUTARIA DE OUTRAS RECEITAS	000	30.000		
1990 00 00	RECEITAS DIVERSAS	000	12.000		
1990 00 00	RECEITAS DIVERSAS	027	2.820.000		

----- POFI3019 - 19/12/2006 -----

ESTADO DO TOCANTINS
SECRETARIA DO PLANEJAMENTO E MEIO AMBIENTE - SEPLAN
SIOR - SISTEMA ORCAMENTARIO

EXERCICIO: 2007
R$ 1,00

RECEITA DE RECOLHIMENTO CENTRALIZADO - ADMINISTRACAO DIRETA

Fiscal e Seguridade

CODIGO	E S P E C I F I C A C A O	DESDOBRAMENTO		FONTE	CATEGORIA ECONOMICA
1990 02 00	RECEITA DE ONUS DE SUCUMBENCIA DE ACOES JUDIC IAIS	000	2.000		
1990 02 01	RECEITA DE HONORARIOS DE ADVOGADOS	000	1.000		
1990 02 02	RECEITA DE ONUS DE SUCUMBENCIA	000	1.000		
1990 99 00	OUTRAS RECEITAS	000	10.000		
1990 99 00	OUTRAS RECEITAS	027	2.820.000		
2000 00 00	RECEITAS DE CAPITAL				153.302.907
2100 00 00	OPERACOES DE CREDITO			21.126.515	
2120 00 00	OPERACOES DE CREDITO EXTERNAS		21.126.515		
2123 00 00	OPERACOES DE CREDITO EXTERNAS - CONTRATUAIS	020	21.126.515		
2400 00 00	TRANSFERENCIAS DE CAPITAL			132.176.392	
2470 00 00	TRANSFERENCIAS DE CONVENIOS		132.176.392		
2471 00 00	TRANSFERENCIAS DE CONVENIOS DA UNIAO E DE SUA S ENTIDADES	025	132.109.892		
2474 00 00	TRANSFERENCIAS DE CONVENIOS DE INSTITUICOES P RIVADAS	023	66.500		
9000 00 00	DEDUCOES DA RECEITA CORRENTE				333.556.265
9100 00 00	DEDUCAO DA RECEITA DE ICMS PARA FORMACAO DO FUNDEF		90.397.434		
9113 00 00	DEDUCAO DE RECEITA DE ICMS PARA FORMACAO DO FUNDEF	000	90.397.434		
9113 02 00	DEDUCAO DE RECEITA DE ICMS PARA FORMACAO DO FUNDEF	000	90.397.434		
9200 00 00	RESTITUICAO			1.000.000	
9700 00 00	DEDUCAO DAS RECEITAS DE TRANSFERENCIA DA UNIA O		242.158.831		
9720 00 00	DEDUCAO DAS RECEITAS DE TRANSFERENCIA DA UNIA O			242.158.831	
9721 00 00	DEDUCAO DAS RECEITAS DE TRANSFERENCIAS DA UNI AO	000	242.158.831		
9721 01 00	DEDUCAO DAS RECEITAS DE TRANSFERENCIAS DA UNI AO	000	242.023.831		
9721 01 01	DEDUCAO DE RECEITA PARA FORMACAO DO FUNDEF -F PE	000	241.937.899		
9721 01 12	DEDUCAO DE RECEITA PARA FORMACAO DO FUNDEF - IPI EXPORTACAO	000	85.932		

----- POFI3019 - 19/12/2006 -----

ESTADO DO TOCANTINS
SECRETARIA DO PLANEJAMENTO E MEIO AMBIENTE - SEPLAN
SIOR - SISTEMA ORCAMENTARIO

EXERCICIO: 2007
R$ 1,00

RECEITA DE RECOLHIMENTO CENTRALIZADO - ADMINISTRACAO DIRETA

Fiscal e Seguridade

CODIGO	E S P E C I F I C A C A O	DESDOBRAMENTO		FONTE	CATEGORIA ECONOMICA
9721 36 00	DEDUCAO DE RECEITA PARA FORMACAO DO FUNDEF-IC MS DESONERACAO -LEI COMPLEMENTAR 87/96	000	135.000		
	T O T A L ==>				2.729.380.602

----- POFI3019 - 19/12/2006 -----

ESTADO DO TOCANTINS
SECRETARIA DO PLANEJAMENTO E MEIO AMBIENTE - SEPLAN
SIOR - SISTEMA ORCAMENTARIO

EXERCICIO: 2007
R$ 1,00

CONSOLIDACAO DA RECEITA, SEGUNDO OS PRINCIPAIS TITULOS

CODIGO	E S P E C I F I C A C A O	VALOR	COMPOSICAO (%)
1000 00 00	RECEITAS CORRENTES	2.909.633.960	106,60
1100 00 00	RECEITA TRIBUTARIA	932.803.174	34,18
1200 00 00	RECEITA DE CONTRIBUICOES	10.000	0,00
1300 00 00	RECEITA PATRIMONIAL	20.113.000	0,74
1600 00 00	RECEITA DE SERVICOS	1.000	0,00
1700 00 00	TRANSFERENCIAS CORRENTES	1.937.060.308	70,97
1900 00 00	OUTRAS RECEITAS CORRENTES	19.646.478	0,72
2000 00 00	RECEITAS DE CAPITAL	153.302.907	5,62
2100 00 00	OPERACOES DE CREDITO	21.126.515	0,77
2400 00 00	TRANSFERENCIAS DE CAPITAL	132.176.392	4,84
9000 00 00	DEDUCOES DA RECEITA CORRENTE	333.556.265	12,22
9100 00 00	DEDUCAO DA RECEITA DE ICMS PARA FORMACAO DO FUNDEF	90.397.434	3,31
9200 00 00	RESTITUICAO	1.000.000	0,04
9700 00 00	DEDUCAO DAS RECEITAS DE TRANSFERENCIA DA UNIA O	242.158.831	8,87
	T O T A L ==>	2.729.380.602	100,00

----- POFI3019 - 19/12/2006 -----

ESTADO DO TOCANTINS
SISTEMA ESTADUAL DE PLANEJAMENTO E MEIO AMBIENTE - SEPLAN
SIOR - SISTEMA ORCAMENTARIO

EXERCICIO: 2007
R$ 1,00

DEMONSTRATIVO DA DESPESA POR PODER E ORGAO - Recursos do Tesouro e das Vinculadas

Fiscal e Seguridade

ESPECIFICACAO	ESF. ORC.	FT	TOTAL	RESERVA DE CONTINGENCIA	PESSOAL E ENC. SOCIAIS	JUROS E ENC.DA DIVIDA	OUTRAS DESP. CORRENTES	INVESTIMENTOS	INVERSOES FINANCEIRAS	AMORTIZACAO E REF. DA DIVIDA
PODER LEGISLATIVO			84.923.222		66.364.028		17.814.694	744.500		
01 ASSEMBLEIA LEGISLATIVA		00	48.188.374		36.688.374		11.200.000	300.000		
	FIS.	00	47.638.374		36.138.374		11.200.000	300.000		
	SEG.	00	550.000		550.000					
03 TRIBUNAL DE CONTAS		00	35.589.654		29.675.654		5.814.000	100.000		
		25	995.194				750.694	244.500		
	FIS.	00	30.700.502		24.786.502		5.814.000	100.000		
	FIS.	25	995.194				750.694	244.500		
	SEG.	00	4.889.152		4.889.152					
04 TRIBUNAL DE CONTAS-ENT. VINCULADAS		40	150.000				50.000	100.000		
		40								
	FIS.	40	150.000				50.000	100.000		
TOTAL ==>			84.923.222		66.364.028		17.814.694	744.500		
FISCAL ==>			79.484.070		60.924.876		17.814.694	744.500		
SEGURIDADE ==>			5.439.152		5.439.152					

POFI3007 - 19/12/2006

ESTADO DO TOCANTINS
SISTEMA ESTADUAL DE PLANEJAMENTO E MEIO AMBIENTE - SEPLAN
SIOR - SISTEMA ORCAMENTARIO

EXERCICIO: 2007
R$ 1,00

DEMONSTRATIVO DA DESPESA POR PODER E ORGAO - Recursos do Tesouro e das Vinculadas

Fiscal e Seguridade

ESPECIFICACAO	ESF. ORC.	FT	TOTAL	RESERVA DE CONTINGENCIA	PESSOAL E ENC. SOCIAIS	JUROS E ENC.DA DIVIDA	OUTRAS DESP. CORRENTES	INVESTIMENTOS	INVERSOES FINANCEIRAS	AMORTIZACAO E REF. DA DIVIDA
PODER JUDICIARIO			113.235.576		86.432.414		17.705.775	9.097.387		
05 TRIBUNAL DE JUSTICA		00	105.735.576		86.432.414		15.715.775	3.587.387		
		25	4.400.000					4.400.000		
	FIS.	00	98.178.918		78.875.756		15.715.775	3.587.387		
	FIS.	25	4.400.000					4.400.000		
	SEG.	00	7.556.658		7.556.658					
06 TRIBUNAL DE JUSTICA - ENT. VINCULADAS		40	3.100.000				1.990.000	1.110.000		
		40								
	FIS.	40	3.100.000				1.990.000	1.110.000		
TOTAL ==>			113.235.576		86.432.414		17.705.775	9.097.387		
FISCAL ==>			105.678.918		78.875.756		17.705.775	9.097.387		
SEGURIDADE ==>			7.556.658		7.556.658					

POFI3007 - 19/12/2006

ESTADO DO TOCANTINS
SISTEMA ESTADUAL DE PLANEJAMENTO E MEIO AMBIENTE - SEPLAN
SIOR - SISTEMA ORCAMENTARIO

EXERCICIO: 2007
R$ 1,00

DEMONSTRATIVO DA DESPESA POR PODER E ORGAO - Recursos do Tesouro e das Vinculadas

Fiscal e Seguridade

ESPECIFICACAO	ESF. ORC.	FT	TOTAL	RESERVA DE CONTINGENCIA	PESSOAL E ENC. SOCIAIS	JUROS E ENC.DA DIVIDA	OUTRAS DESP. CORRENTES	INVESTIMENTOS	INVERSOES FINANCEIRAS	AMORTIZACAO E REF. DA DIVIDA
PODER EXECUTIVO			3.555.887.398	310.858.000	1161.023.935	49.267.552	958.750.532	845.124.017	49.133.290	181.730.072
07 MINISTERIO PUBLICO		00	54.486.396		45.462.036		8.024.360	1.000.000		
	FIS.	00	50.011.396		40.987.036		8.024.360	1.000.000		
	SEG.	00	4.475.000		4.475.000					
08 MINISTERIO PUBLICO-ENT. VINCULADAS		40	200.000				160.000	40.000		
		40								
	FIS.	40	200.000				160.000	40.000		
09 GOVERNADORIA		00	252.827.173		188.338.563		51.450.000	13.038.610		
		23	302.000				252.000	50.000		
		25	4.982.825				1.444.825	3.538.000		
		27	1.810.000				1.710.000	100.000		
	FIS.	00	237.038.773		172.550.163		51.450.000	13.038.610		
	FIS.	23	302.000				252.000	50.000		
	FIS.	25	4.982.825				1.444.825	3.538.000		
	FIS.	27	1.810.000				1.710.000	100.000		
	SEG.	00	15.788.400		15.788.400					
10 GOVERNADORIA - ENTIDADES VINCULADAS		00	13.999.756		5.339.756		3.015.000	5.645.000		
		40	21.631.900				1.194.900	837.000	19.600.000	
		80	29.576.622				76.622	19.500.000	10.000.000	
		86	20.000.000					20.000.000		
	FIS.	00	13.914.756		5.294.756		2.975.000	5.645.000		
	FIS.	40	21.631.900				1.194.900	837.000	19.600.000	
	FIS.	80	29.500.000					19.500.000	10.000.000	
	FIS.	86	20.000.000					20.000.000		
	SEG.	00	85.000		45.000		40.000			
	SEG.	80	76.622				76.622			
11 SECRETARIA DE COMUNICACAO		00	12.023.133		3.913.133		8.110.000			
	FIS.	00	11.993.133		3.883.133		8.110.000			
	SEG.	00	30.000		30.000					
13 SECRETARIA DO PLANEJ. E MEIO AMBIENTE		00	13.099.350		3.652.930		6.057.947	1.388.473	2.000.000	
		20	19.514.515				13.088.015	6.426.500		
		25	8.092.407				6.779.485	1.312.922		
	FIS.	00	13.020.050		3.573.630		6.057.947	1.388.473	2.000.000	
	FIS.	20	19.514.515				13.088.015	6.426.500		
	FIS.	25	8.092.407				6.779.485	1.312.922		
	SEG.	00	79.300		79.300					
14 SEPLAN - ENTIDADES VINCULADAS		00	14.414.297		8.904.297		4.960.000	550.000		
		40	3.600.000				2.000.000	1.600.000		
		50	700.000				500.000	200.000		
		80	2.090.000				1.510.000	580.000		
	FIS.	00	14.374.297		8.864.297		4.960.000	550.000		
	FIS.	40	3.592.000				1.992.000	1.600.000		
	FIS.	50	700.000				500.000	200.000		
	FIS.	80	2.090.000				1.510.000	580.000		
	SEG.	00	40.000		40.000					
	SEG.	40	8.000				8.000			
15 SECRETARIA DO ESPORTE		00	12.361.739		2.751.739		5.690.000	3.800.000	120.000	
		10	1.000.000				1.000.000			
		25	1.365.000				1.275.000	90.000		
	FIS.	00	12.361.739		2.751.739		5.690.000	3.800.000	120.000	
	FIS.	10	1.000.000				1.000.000			

POFI3007 - 19/12/2006

ESTADO DO TOCANTINS
SISTEMA ESTADUAL DE PLANEJAMENTO E MEIO AMBIENTE - SEPLAN
SIOR - SISTEMA ORCAMENTARIO

EXERCICIO: 2007
R$ 1,00

DEMONSTRATIVO DA DESPESA POR PODER E ORGAO - Recursos do Tesouro e das Vinculadas

Fiscal e Seguridade

ESPECIFICACAO	ESF. ORC.	FT	TOTAL	RESERVA DE CONTINGENCIA	PESSOAL E ENC. SOCIAIS	JUROS E ENC.DA DIVIDA	OUTRAS DESP. CORRENTES	INVESTIMENTOS	INVERSOES FINANCEIRAS	AMORTIZACAO E REF. DA DIVIDA
	FIS.	25	1.365.000				1.275.000	90.000		
17 SECRETARIA DA CIDADANIA E JUSTICA		00	15.105.490		9.065.490		5.740.000	300.000		
		25	5.260.000				440.000	4.820.000		
	FIS.	00	12.530.490		9.005.490		3.230.000	295.000		
	FIS.	25	4.760.000				440.000	4.320.000		
	SEG.	00	2.575.000		60.000		2.510.000	5.000		
	SEG.	25	500.000					500.000		
18 SEC DA CIDADANIA E JUSTICA-ENT VINCULADA		00	100.000		.		75.000	25.000		
		40	1.110.000				710.000	400.000		
		80	910.000				740.000	170.000		
	FIS.	00	50.000				25.000	25.000		
	FIS.	40	960.000				560.000	400.000		
	FIS.	80	390.000				220.000	170.000		
	SEG.	00	50.000				50.000			
	SEG.	40	150.000				150.000			
	SEG.	80	520.000				520.000			
19 SECRETARIA DE CIENCIA E TECNOLOGIA		00	5.103.964		4.563.964		540.000			
	FIS.	00	5.103.964		4.563.964		540.000			
20 SEC. CIENCIA E TECNOLOGIA-ENT.VINCULADAS		00	21.700.000				6.140.000	4.060.000	11.500.000	
		50	12.000				6.000	6.000		
		80	9.983.000				5.474.000	4.509.000		
	FIS.	00	21.700.000				6.140.000	4.060.000	11.500.000	
	FIS.	50	12.000				6.000	6.000		
	FIS.	80	9.983.000				5.474.000	4.509.000		
21 SECRETARIA DO GOVERNO		00	15.863.652		14.322.652		1.441.000	100.000		
	FIS.	00	15.793.652		14.252.652		1.441.000	100.000		
	SEG.	00	70.000		70.000					
23 SECRETARIA DA ADMINISTRACAO		00	11.080.867		6.308.867		4.372.000	400.000		
		25	455.786				353.740	102.046		
	FIS.	00	11.045.867		6.273.867		4.372.000	400.000		
	FIS.	25	455.786				353.740	102.046		
	SEG.	00	35.000		35.000					
24 SECRETARIA DA ADMINISTRACAO - ENT. VINCU		00	2.690.000				2.540.000	150.000		
		40	456.000				176.000	280.000		
		41	282.000.000	265.858.000	2.472.000		13.410.000	260.000		
		42	57.000.000	1.000.000	1.027.000		54.828.000	145.000		
	FIS.	00	1.690.000				1.540.000	150.000		
	FIS.	40	456.000				176.000	280.000		
	FIS.	42	57.000.000	1.000.000	1.027.000		54.828.000	145.000		
	SEG.	00	1.000.000				1.000.000			
	SEG.	41	282.000.000	265.858.000	2.472.000		13.410.000	260.000		
25 SECRETARIA DA FAZENDA		00	91.268.819		64.698.819		24.570.000	2.000.000		
	FIS.	00	88.268.819		61.698.819		24.570.000	2.000.000		
	SEG.	00	3.000.000		3.000.000					
26 SECRETARIA DA FAZENDA-ENT. VINCULADAS		00	3.000.000				100.000	2.900.000		
		40	100.000				100.000			
	FIS.	00	3.000.000		.		100.000	2.900.000		
	FIS.	40	100.000				100.000			
27 SECRETARIA DA EDUCACAO E CULTURA		00	248.882.941		190.000.000		42.162.064	16.720.877		
		11	11.117.354		1.166.000		9.951.354			
		14	247.724.242		215.000.000		20.892.425	11.831.817		

POFI3007 - 19/12/2006

ESTADO DO TOCANTINS
SISTEMA ESTADUAL DE PLANEJAMENTO E MEIO AMBIENTE - SEPLAN
SIOR - SISTEMA ORCAMENTARIO

EXERCICIO: 2007
R$ 1,00

DEMONSTRATIVO DA DESPESA POR PODER E ORGAO - Recursos do Tesouro e das Vinculadas

Fiscal e Seguridade

ESPECIFICACAO	ESF. ORC.	FT	TOTAL	RESERVA DE CONTINGENCIA	PESSOAL E ENC. SOCIAIS	JUROS E ENC.DA DIVIDA	OUTRAS DESP. CORRENTES	INVESTIMENTOS	INVERSOES FINANCEIRAS	AMORTIZACAO E REF. DA DIVIDA
SECRETARIA DA EDUCACAO E CULTURA		16	6.000.000				6.000.000			
		25	23.765.714		296.000		11.873.610	11.596.104		
		30	86.487				86.487			
	FIS.	00	210.882.941		152.000.000		42.162.064	16.720.877		
	FIS.	11	11.117.354		1.166.000		9.951.354			
	FIS.	14	247.724.242		215.000.000		20.892.425	11.831.817		
	FIS.	16	6.000.000				6.000.000			
	FIS.	25	23.765.714		296.000		11.873.610	11.596.104		
	FIS.	30	86.487				86.487			
	SEG.	00	38.000.000		38.000.000					
28 SEC. DA EDUCACAO E CULTURA-ENT.VINCULADA		00	9.257.684		1.757.684		6.450.000	1.050.000		
		50	250.000				210.000	40.000		
		80	1.173.000				160.000	1.013.000		
	FIS.	00	9.257.684		1.757.684		6.450.000	1.050.000		
	FIS.	50	250.000				210.000	40.000		
	FIS.	80	1.173.000				160.000	1.013.000		
30 SECRETARIA DA SAUDE-ENT. VINCULADAS		00	299.219.869		233.673.069		45.814.800	19.732.000		
		40	635.000				510.000	125.000		
		50	240.000				210.000	30.000		
		80	71.329.048		500.000		10.435.000	60.394.048		
		86	1.075.000					1.075.000		
		90	142.000.000		1.000.000		126.000.000	15.000.000		
	SEG.	00	299.219.869		233.673.069		45.814.800	19.732.000		
	SEG.	40	635.000				510.000	125.000		
	SEG.	50	240.000				210.000	30.000		
	SEG.	80	71.329.048		500.000		10.435.000	60.394.048		
	SEG.	86	1.075.000					1.075.000		
	SEG.	90	142.000.000		1.000.000		126.000.000	15.000.000		
31 SECRETARIA DA SEGURANCA PUBLICA		00	78.461.222		63.069.222		12.592.000	2.800.000		
		23	78.000				61.500	16.500		
		25	3.500.000				500.000	3.000.000		
		27	2.820.000				2.600.000	220.000		
	FIS.	00	77.656.222		62.264.222		12.592.000	2.800.000		
	FIS.	23	78.000				61.500	16.500		
	FIS.	25	3.500.000				500.000	3.000.000		
	FIS.	27	2.820.000				2.600.000	220.000		
	SEG.	00	805.000		805.000					
32 SEC. DE SEGURANCA PUBLICA-ENT.VINCULADA		40	21.616.000	4.000.000	6.272.000		8.344.000	3.000.000		
		40								
	FIS.	40	21.308.500	4.000.000	6.182.000		8.126.500	3.000.000		
	FIS.	40								
	SEG.	40	307.500		90.000		217.500			
33 SECRETARIA DA AGRICULTURA		00	21.186.238		6.522.582		7.584.896	7.078.760		
		25	1.279.531				673.211	606.320		
	FIS.	00	20.677.238		6.013.582		7.584.896	7.078.760		
	FIS.	25	1.279.531				673.211	606.320		
	SEG.	00	509.000		509.000					
34 SECRETARIA DA AGRICULTURA-ENT.VINCULADAS		00	52.756.260		33.526.260		14.802.000	2.428.000	2.000.000	
		40	5.821.434				5.110.164	711.270		
		50	2.711.390				198.100	100.000	2.413.290	
		80	16.736.498				12.577.450	4.159.048		

POFI3007 - 19/12/2006

ESTADO DO TOCANTINS
SISTEMA ESTADUAL DE PLANEJAMENTO E MEIO AMBIENTE - SEPLAN
SIOR - SISTEMA ORCAMENTARIO

EXERCICIO: 2007
R$ 1,00

DEMONSTRATIVO DA DESPESA POR PODER E ORGAO - Recursos do Tesouro e das Vinculadas

Fiscal e Seguridade

ESPECIFICACAO	ESF. ORC.	FT	TOTAL	RESERVA DE CONTINGENCIA	PESSOAL E ENC. SOCIAIS	JUROS E ENC.DA DIVIDA	OUTRAS DESP. CORRENTES	INVESTIMENTOS	INVERSOES FINANCEIRAS	AMORTIZACAO E REF. DA DIVIDA
SECRETARIA DA AGRICULTURA-ENT.VINCULADAS		86	800.000					800.000		
	FIS.	00	52.049.260		32.825.260		14.796.000	2.428.000	2.000.000	
	FIS.	40	5.811.434				5.100.164	711.270		
	FIS.	50	2.711.390				198.100	100.000	2.413.290	
	FIS.	80	16.736.498				12.577.450	4.159.048		
	FIS.	86	800.000					800.000		
	SEG.	00	707.000		701.000		6.000			
	SEG.	40	10.000				10.000			
35 SECRETARIA DA INDUSTRIA E COMERCIO		00	6.178.040		1.553.040		4.175.000	450.000		
		25	4.200.000				2.200.000	2.000.000		
	FIS.	00	6.163.040		1.538.040		4.175.000	450.000		
	FIS.	25	4.200.000				2.200.000	2.000.000		
	SEG.	00	15.000		15.000					
36 SECRETARIA IND. E COMERCIO-ENT.VINCULADA		00	6.081.704		3.460.704		2.371.500	249.500		
		40	3.100.000				2.400.000	700.000		
		80	8.180.090				2.678.600	5.501.490		
	FIS.	00	6.081.704		3.460.704		2.371.500	249.500		
	FIS.	40	3.100.000				2.400.000	700.000		
	FIS.	80	8.180.090				2.678.600	5.501.490		
37 SECRETARIA DA INFRA-ESTRUTURA		00	50.395.911		7.221.591		14.336.320	28.338.000	500.000	
		20	1.612.000				1.362.000	250.000		
		25	22.300.000					22.300.000		
		35	4.500.000				1.500.000	3.000.000		
	FIS.	00	50.275.911		7.101.591		14.336.320	28.338.000	500.000	
	FIS.	20	1.612.000				1.362.000	250.000		
	FIS.	25	22.300.000					22.300.000		
	FIS.	35	4.500.000				1.500.000	3.000.000		
	SEG.	00	120.000		120.000					
38 SEC. DA INFRA-ESTRUTURA-ENT. VINCULADAS		00	150.528.601		16.975.181		29.073.300	104.480.120		
		35	5.000.000					5.000.000		
		70	55.278.612				1.305.000	53.973.612		
		71	62.000.000					62.000.000		
		80	157.100.000					157.100.000		
		82	32.000.000					32.000.000		
	FIS.	00	150.328.601		16.775.181		29.073.300	104.480.120		
	FIS.	35	5.000.000					5.000.000		
	FIS.	70	55.278.612				1.305.000	53.973.612		
	FIS.	71	62.000.000					62.000.000		
	FIS.	80	157.100.000					157.100.000		
	FIS.	82	32.000.000					32.000.000		
	SEG.	00	200.000		200.000					
39 SECRETARIA DOS RECURSOS HIDRICOS		00	13.486.289		1.186.289		300.000	12.000.000		
		25	77.800.000					77.800.000		
	FIS.	00	13.486.289		1.186.289		300.000	12.000.000		
	FIS.	25	77.800.000					77.800.000		
41 SECRETARIA DO TRABALHO E ACAO SOCIAL		00	23.573.989		15.573.989		6.870.000	1.130.000		
		25	2.000.000				1.900.000	100.000		
	FIS.	00	20.933.989		15.503.989		4.300.000	1.130.000		
	FIS.	25	1.950.000				1.850.000	100.000		
	SEG.	00	2.640.000		70.000		2.570.000			
	SEG.	25	50.000				50.000			

POFI3007 - 19/12/2006

ESTADO DO TOCANTINS
SISTEMA ESTADUAL DE PLANEJAMENTO E MEIO AMBIENTE - SEPLAN
SIOR - SISTEMA ORCAMENTARIO

EXERCICIO: 2007
R$ 1,00

DEMONSTRATIVO DA DESPESA POR PODER E ORGAO - Recursos do Tesouro e das Vinculadas

Fiscal e Seguridade

ESPECIFICACAO	ESF. ORC.	FT	TOTAL	RESERVA DE CONTINGENCIA	PESSOAL E ENC. SOCIAIS	JUROS E ENC.DA DIVIDA	OUTRAS DESP. CORRENTES	INVESTIMENTOS	INVERSOES FINANCEIRAS	AMORTIZACAO E REF. DA DIVIDA
42 SEC. DO TRAB. E ACAO SOCIAL-ENT.VINCULAS		00	40.130.700				38.960.700	1.170.000		
		40	100.000				100.000			
		50	50.000				50.000			
		80	4.850.000				3.470.000	1.380.000		
	SEG.	00	40.130.700				38.960.700	1.170.000		
	SEG.	40	100.000				100.000			
	SEG.	50	50.000				50.000			
	SEG.	80	4.850.000				3.470.000	1.380.000		
43 SECRETARIA DA JUVENTUDE		00	14.959.640		1.449.078		13.360.562	150.000		
		25	200.000					200.000		
	FIS.	00	14.959.640		1.449.078		13.360.562	150.000		
	FIS.	25	200.000					200.000		
45 ADMINISTRACAO GERAL DO ESTADO		00	477.482.219			49.267.552	246.484.595			181.730.072
		24	10.000.000					10.000.000		
	FIS.	00	477.482.219			49.267.552	246.484.595			181.730.072
	FIS.	24	10.000.000					10.000.000		
47 PROGRAMACAO ESPECIAL DO ESTADO		00	41.000.000	40.000.000					1.000.000	
	FIS.	00	41.000.000	40.000.000					1.000.000	
TOTAL ==>			3.555.887.398	310.858.000	1161.023.935	49.267.552	958.750.532	845.124.017	49.133.290	181.730.072
FISCAL ==>			2.642.411.959	45.000.000	859.246.166	49.267.552	712.581.910	745.452.969	49.133.290	181.730.072
SEGURIDADE ==>			913.475.439	265.858.000	301.777.769		246.168.622	99.671.048		

POFI3007 - 19/12/2006

ESTADO DO TOCANTINS
SISTEMA ESTADUAL DE PLANEJAMENTO E MEIO AMBIENTE - SEPLAN
SIOR - SISTEMA ORCAMENTARIO

EXERCICIO: 2007
R$ 1,00

DEMONSTRATIVO DA DESPESA POR PODER E ORGAO - Recursos do Tesouro e das Vinculadas

Fiscal e Seguridade

ESPECIFICACAO	ESF. ORC.	FT	TOTAL	RESERVA DE CONTINGENCIA	PESSOAL E ENC. SOCIAIS	JUROS E ENC.DA DIVIDA	OUTRAS DESP. CORRENTES	INVESTIMENTOS	INVERSOES FINANCEIRAS	AMORTIZACAO E REF. DA DIVIDA
TOTAL GERAL ==>			3.754.046.196	310.858.000	1313.820.377	49.267.552	994.271.001	854.965.904	49.133.290	181.730.072
FISCAL GERAL ==>			2.827.574.947	45.000.000	999.046.798	49.267.552	748.102.379	755.294.856	49.133.290	181.730.072
SEGURIDADE GERAL ==>			926.471.249	265.858.000	314.773.579		246.168.622	99.671.048		

POFI3007 - 19/12/2006

ESTADO DO TOCANTINS
SECRETARIA DO PLANEJAMENTO E MEIO AMBIENTE - SEPLAN
SIOR - SISTEMA ORCAMENTARIO

EXERCICIO: 2007
R$ 1,00

DEMONSTRATIVO DA DESPESA POR ORGAOS E FUNCOES - Recursos do Tesouro e das Vinculadas

Fiscal e Seguridade

COD ORGAO	LEGISLATIVA	JUDICIARIA	ESSENCIAL A JUSTICA	ADMINISTRACAO
01 ASSEMBLEIA LEGISLATIVA	47.638.374			
03 TRIBUNAL DE CONTAS	31.695.696			
04 TRIBUNAL DE CONTAS-ENT. VINCULADAS	150.000			
05 TRIBUNAL DE JUSTICA		102.578.918		
06 TRIBUNAL DE JUSTICA - ENT. VINCULADAS		3.100.000		
07 MINISTERIO PUBLICO			50.011.396	
08 MINISTERIO PUBLICO-ENT. VINCULADAS			200.000	
09 GOVERNADORIA		15.246.175	10.540.037	47.931.918
10 GOVERNADORIA - ENTIDADES VINCULADAS		260.000	220.000	7.201.656
13 SECRETARIA DO PLANEJ. E MEIO AMBIENTE				10.732.664
14 SEPLAN - ENTIDADES VINCULADAS				12.963.310
15 SECRETARIA DO ESPORTE				3.824.739
17 SECRETARIA DA CIDADANIA E JUSTICA		90.000	2.781.000	10.774.490
21 SECRETARIA DO GOVERNO				15.793.652
23 SECRETARIA DA ADMINISTRACAO				11.501.653
24 SECRETARIA DA ADMINISTRACAO - ENT. VINCU				59.146.000
25 SECRETARIA DA FAZENDA				87.298.819
26 SECRETARIA DA FAZENDA-ENT. VINCULADAS				3.100.000
30 SECRETARIA DA SAUDE-ENT. VINCULADAS				1.320.242
33 SECRETARIA DA AGRICULTURA				7.429.782
34 SECRETARIA DA AGRICULTURA-ENT.VINCULADAS				41.208.260
35 SECRETARIA DA INDUSTRIA E COMERCIO				2.143.040
36 SECRETARIA IND. E COMERCIO-ENT.VINCULADA				3.692.954
37 SECRETARIA DA INFRA-ESTRUTURA				33.849.411
38 SEC. DA INFRA-ESTRUTURA-ENT. VINCULADAS				44.498.481
39 SECRETARIA DOS RECURSOS HIDRICOS				1.860.289
41 SECRETARIA DO TRABALHO E ACAO SOCIAL				20.633.989
43 SECRETARIA DA JUVENTUDE				8.667.740
45 ADMINISTRACAO GERAL DO ESTADO				256.484.595
47 PROGRAMACAO ESPECIAL DO ESTADO				1.000.000
TOTAL ==>	79.484.070	121.275.093	63.752.433	693.057.684

----- POFB3004 - 19/12/06 -----

ESTADO DO TOCANTINS
SECRETARIA DO PLANEJAMENTO E MEIO AMBIENTE - SEPLAN
SIOR - SISTEMA ORCAMENTARIO

EXERCICIO: 2007
R$ 1,00

DEMONSTRATIVO DA DESPESA POR ORGAOS E FUNCOES - Recursos do Tesouro e das Vinculadas

Fiscal e Seguridade

COD ORGAO	SEGURANCA PUBLICA	RELACOES EXTERIORES	ASSISTENCIA SOCIAL	PREVIDENCIA SOCIAL
01 ASSEMBLEIA LEGISLATIVA				550.000
03 TRIBUNAL DE CONTAS				4.889.152
05 TRIBUNAL DE JUSTICA				7.556.658
07 MINISTERIO PUBLICO				4.475.000
09 GOVERNADORIA	169.547.468			15.788.400
10 GOVERNADORIA - ENTIDADES VINCULADAS	2.000.000		30.036.622	45.000
11 SECRETARIA DE COMUNICACAO				30.000
13 SECRETARIA DO PLANEJ. E MEIO AMBIENTE				79.300
14 SEPLAN - ENTIDADES VINCULADAS				48.000
17 SECRETARIA DA CIDADANIA E JUSTICA				60.000
18 SEC DA CIDADANIA E JUSTICA-ENT VINCULADA			720.000	
21 SECRETARIA DO GOVERNO				70.000
23 SECRETARIA DA ADMINISTRACAO				35.000
24 SECRETARIA DA ADMINISTRACAO - ENT. VINCU				283.000.000
25 SECRETARIA DA FAZENDA				3.000.000
27 SECRETARIA DA EDUCACAO E CULTURA				38.000.000
30 SECRETARIA DA SAUDE-ENT. VINCULADAS				5.300.000
31 SECRETARIA DA SEGURANCA PUBLICA	84.054.222			805.000
32 SEC. DE SEGURANCA PUBLICA-ENT.VINCULADA	17.308.500			307.500
33 SECRETARIA DA AGRICULTURA				509.000
34 SECRETARIA DA AGRICULTURA-ENT.VINCULADAS				717.000
35 SECRETARIA DA INDUSTRIA E COMERCIO				15.000
37 SECRETARIA DA INFRA-ESTRUTURA				120.000
38 SEC. DA INFRA-ESTRUTURA-ENT. VINCULADAS				200.000
41 SECRETARIA DO TRABALHO E ACAO SOCIAL			2.620.000	70.000
42 SEC. DO TRAB. E ACAO SOCIAL-ENT.VINCULAS			45.130.700	
43 SECRETARIA DA JUVENTUDE			6.491.900	
TOTAL ==>	272.910.190		84.999.222	365.670.010

----- POFB3004 - 19/12/06 -----

ESTADO DO TOCANTINS
SECRETARIA DO PLANEJAMENTO E MEIO AMBIENTE - SEPLAN EXERCICIO: 2007
SIOR - SISTEMA ORCAMENTARIO R$ 1,00

DEMONSTRATIVO DA DESPESA POR ORGAOS E FUNCOES - Recursos do Tesouro e das Vinculadas Fiscal e Seguridade

COD ORGAO	SAUDE	TRABALHO	EDUCACAO	CULTURA
15 SECRETARIA DO ESPORTE		767.000		
17 SECRETARIA DA CIDADANIA E JUSTICA	3.015.000			
27 SECRETARIA DA EDUCACAO E CULTURA			499.576.738	
28 SEC. DA EDUCACAO E CULTURA-ENT.VINCULADA				10.680.684
30 SECRETARIA DA SAUDE-ENT. VINCULADAS	482.800.375			
35 SECRETARIA DA INDUSTRIA E COMERCIO		350.000		
41 SECRETARIA DO TRABALHO E ACAO SOCIAL		2.250.000		
TOTAL ==>	485.815.375	3.367.000	499.576.738	10.680.684

----- POFB3004 - 19/12/06 -----

ESTADO DO TOCANTINS
SECRETARIA DO PLANEJAMENTO E MEIO AMBIENTE - SEPLAN EXERCICIO: 2007
SIOR - SISTEMA ORCAMENTARIO R$ 1,00

DEMONSTRATIVO DA DESPESA POR ORGAOS E FUNCOES - Recursos do Tesouro e das Vinculadas Fiscal e Seguridade

COD ORGAO	DIREITOS DA CIDADANIA	URBANISMO	HABITACAO	SANEAMENTO
09 GOVERNADORIA	600.000			
10 GOVERNADORIA - ENTIDADES VINCULADAS		19.800.000	25.165.000	
17 SECRETARIA DA CIDADANIA E JUSTICA	3.045.000			
18 SEC DA CIDADANIA E JUSTICA-ENT VINCULADA	1.400.000			
30 SECRETARIA DA SAUDE-ENT. VINCULADAS				25.078.300
37 SECRETARIA DA INFRA-ESTRUTURA		6.455.000		
TOTAL ==>	5.045.000	26.255.000	25.165.000	25.078.300

----- POFB3004 - 19/12/06 -----

ESTADO DO TOCANTINS
SECRETARIA DO PLANEJAMENTO E MEIO AMBIENTE - SEPLAN EXERCICIO: 2007
SIOR - SISTEMA ORCAMENTARIO R$ 1,00

DEMONSTRATIVO DA DESPESA POR ORGAOS E FUNCOES - Recursos do Tesouro e das Vinculadas Fiscal e Seguridade

COD ORGAO	GESTAO AMBIENTAL	CIENCIA E TECNOLOGIA	AGRICULTURA	ORGANIZACAO AGRARIA
09 GOVERNADORIA				268.000
13 SECRETARIA DO PLANEJ. E MEIO AMBIENTE	29.371.454	31.000		
14 SEPLAN - ENTIDADES VINCULADAS	7.792.987			
19 SECRETARIA DE CIENCIA E TECNOLOGIA		5.103.964		
20 SEC. CIENCIA E TECNOLOGIA-ENT.VINCULADAS		31.695.000		
33 SECRETARIA DA AGRICULTURA		1.040.000	12.741.897	741.620
34 SECRETARIA DA AGRICULTURA-ENT.VINCULADAS	823.531		28.076.771	7.013.720
35 SECRETARIA DA INDUSTRIA E COMERCIO		200.000		
37 SECRETARIA DA INFRA-ESTRUTURA			6.830.000	
38 SEC. DA INFRA-ESTRUTURA-ENT. VINCULADAS	6.600.000			
39 SECRETARIA DOS RECURSOS HIDRICOS	1.000.000		88.426.000	
TOTAL ==>	45.587.972	38.069.964	136.074.668	8.023.340

----- POFB3004 - 19/12/06 -----

ESTADO DO TOCANTINS
SECRETARIA DO PLANEJAMENTO E MEIO AMBIENTE - SEPLAN EXERCICIO: 2007
SIOR - SISTEMA ORCAMENTARIO R$ 1,00

DEMONSTRATIVO DA DESPESA POR ORGAOS E FUNCOES - Recursos do Tesouro e das Vinculadas Fiscal e Seguridade

COD ORGAO	INDUSTRIA	COMERCIO E SERVICOS	COMUNICACOES	ENERGIA
10 GOVERNADORIA - ENTIDADES VINCULADAS			480.000	
11 SECRETARIA DE COMUNICACAO			11.993.133	
13 SECRETARIA DO PLANEJ. E MEIO AMBIENTE			491.854	
17 SECRETARIA DA CIDADANIA E JUSTICA			600.000	
25 SECRETARIA DA FAZENDA			970.000	
33 SECRETARIA DA AGRICULTURA				3.470
34 SECRETARIA DA AGRICULTURA-ENT.VINCULADAS			986.300	
35 SECRETARIA DA INDUSTRIA E COMERCIO	4.900.000	1.000.000	1.770.000	
36 SECRETARIA IND. E COMERCIO-ENT.VINCULADA	5.725.000	7.943.840		
37 SECRETARIA DA INFRA-ESTRUTURA			2.100.000	5.320.000
TOTAL ==>	10.625.000	8.943.840	19.391.287	5.323.470

----- POFB3004 - 19/12/06 -----

ESTADO DO TOCANTINS
SECRETARIA DO PLANEJAMENTO E MEIO AMBIENTE - SEPLAN — EXERCICIO: 2007
SIOR - SISTEMA ORCAMENTARIO — R$ 1,00

DEMONSTRATIVO DA DESPESA POR ORGAOS E FUNCOES - Recursos do Tesouro e das Vinculadas — Fiscal e Seguridade

COD ORGAO	TRANSPORTE	DESPORTO E LAZER	ENCARGOS ESPECIAIS	RESERVA DE CONTINGENCIA
15 SECRETARIA DO ESPORTE		10.135.000		
32 SEC. DE SEGURANCA PUBLICA-ENT.VINCULADA				4.000.000
37 SECRETARIA DA INFRA-ESTRUTURA	23.133.500	1.000.000		
38 SEC. DA INFRA-ESTRUTURA-ENT. VINCULADAS	410.608.732			
45 ADMINISTRACAO GERAL DO ESTADO			230.997.624	
47 PROGRAMACAO ESPECIAL DO ESTADO				40.000.000
TOTAL ==>	433.742.232	11.135.000	230.997.624	44.000.000

----- POFB3004 - 19/12/06 -----

ESTADO DO TOCANTINS
SECRETARIA DO PLANEJAMENTO E MEIO AMBIENTE - SEPLAN — EXERCICIO: 2007
SIOR - SISTEMA ORCAMENTARIO — R$ 1,00

DEMONSTRATIVO DA DESPESA POR ORGAOS E FUNCOES - Recursos do Tesouro e das Vinculadas — Fiscal e Seguridade

COD ORGAO	TOTAL
01 ASSEMBLEIA LEGISLATIVA	48.188.374
03 TRIBUNAL DE CONTAS	36.584.848
04 TRIBUNAL DE CONTAS-ENT. VINCULADAS	150.000
05 TRIBUNAL DE JUSTICA	110.135.576
06 TRIBUNAL DE JUSTICA - ENT. VINCULADAS	3.100.000
07 MINISTERIO PUBLICO	54.486.396
08 MINISTERIO PUBLICO-ENT. VINCULADAS	200.000
09 GOVERNADORIA	259.921.998
10 GOVERNADORIA - ENTIDADES VINCULADAS	85.208.278
11 SECRETARIA DE COMUNICACAO	12.023.133
13 SECRETARIA DO PLANEJ. E MEIO AMBIENTE	40.706.272
14 SEPLAN - ENTIDADES VINCULADAS	20.804.297
15 SECRETARIA DO ESPORTE	14.726.739
17 SECRETARIA DA CIDADANIA E JUSTICA	20.365.490
18 SEC DA CIDADANIA E JUSTICA-ENT VINCULADA	2.120.000
19 SECRETARIA DE CIENCIA E TECNOLOGIA	5.103.964
20 SEC. CIENCIA E TECNOLOGIA-ENT.VINCULADAS	31.695.000
21 SECRETARIA DO GOVERNO	15.863.652
23 SECRETARIA DA ADMINISTRACAO	11.536.653
24 SECRETARIA DA ADMINISTRACAO - ENT. VINCU	342.146.000
25 SECRETARIA DA FAZENDA	91.268.819
26 SECRETARIA DA FAZENDA-ENT. VINCULADAS	3.100.000
27 SECRETARIA DA EDUCACAO E CULTURA	537.576.738
28 SEC. DA EDUCACAO E CULTURA-ENT.VINCULADA	10.680.684
30 SECRETARIA DA SAUDE-ENT. VINCULADAS	514.498.917
31 SECRETARIA DA SEGURANCA PUBLICA	84.859.222
32 SEC. DE SEGURANCA PUBLICA-ENT.VINCULADA	21.616.000
33 SECRETARIA DA AGRICULTURA	22.465.769
34 SECRETARIA DA AGRICULTURA-ENT.VINCULADAS	78.825.582
35 SECRETARIA DA INDUSTRIA E COMERCIO	10.378.040
36 SECRETARIA IND. E COMERCIO-ENT.VINCULADA	17.361.794
37 SECRETARIA DA INFRA-ESTRUTURA	78.807.911
38 SEC. DA INFRA-ESTRUTURA-ENT. VINCULADAS	461.907.213
39 SECRETARIA DOS RECURSOS HIDRICOS	91.286.289
41 SECRETARIA DO TRABALHO E ACAO SOCIAL	25.573.989
42 SEC. DO TRAB. E ACAO SOCIAL-ENT.VINCULAS	45.130.700
43 SECRETARIA DA JUVENTUDE	15.159.640
45 ADMINISTRACAO GERAL DO ESTADO	487.482.219
47 PROGRAMACAO ESPECIAL DO ESTADO	41.000.000
TOTAL ==>	3.754.046.196

----- POFI3004 - 19/12/06 -----

ESTADO DO TOCANTINS
SECRETARIA DO PLANEJAMENTO E MEIO AMBIENTE - SEPLAN — EXERCICIO: 2007
SIOR - SISTEMA ORCAMENTARIO — R$ 1,00

DEMONSTRATIVO DA DESPESA POR FUNCAO — Fiscal e Seguridade

CONSOLIDADO

COD	ESPECIFICACAO	ESF. ORC.	TOTAL	REC. DO TESOURO ORDINARIOS	REC. DO TESOURO OUTRAS FONTES	RECURSOS DAS VINCULADAS
01	LEGISLATIVA	FIS.	79.484.070	78.338.876	995.194	150.000
02	JUDICIARIA	FIS.	121.275.093	113.435.093	4.480.000	3.360.000
03	ESSENCIAL A JUSTICA	FIS.	63.752.433	60.252.433	3.080.000	420.000
04	ADMINISTRACAO		693.057.684	607.175.760	17.579.271	68.302.653
		FIS.	691.737.442	606.455.518	17.579.271	67.702.653
		SEG.	1.320.242	720.242		600.000
06	SEGURANCA PUBLICA	FIS.	272.910.190	242.541.690	12.060.000	18.308.500
08	ASSISTENCIA SOCIAL		84.999.222	49.282.600	50.000	35.666.622
		FIS.	36.411.900	6.491.900		29.920.000
		SEG.	48.587.322	42.790.700	50.000	5.746.622
09	PREVIDENCIA SOCIAL	SEG.	365.670.010	83.344.510		282.325.500
10	SAUDE	SEG.	485.815.375	292.714.627	500.000	192.600.748
11	TRABALHO	FIS.	3.367.000	407.000	2.960.000	
12	EDUCACAO	FIS.	499.576.738	210.882.941	288.693.797	
13	CULTURA	FIS.	10.680.684	9.257.684		1.423.000
14	DIREITOS DA CIDADANIA	FIS.	5.045.000	1.095.000	2.600.000	1.350.000
15	URBANISMO	FIS.	26.255.000	6.455.000		19.800.000
16	HABITACAO	FIS.	25.165.000	5.665.000		19.500.000
17	SANEAMENTO	SEG.	25.078.300	3.000.000		22.078.300
18	GESTAO AMBIENTAL	FIS.	45.587.972	13.897.624	24.572.550	7.117.798
19	CIENCIA E TECNOLOGIA	FIS.	38.069.964	27.974.964	100.000	9.995.000
20	AGRICULTURA	FIS.	136.074.668	38.278.816	78.076.061	19.719.791
21	ORGANIZACAO AGRARIA	FIS.	8.023.340	4.880.620	200.000	2.942.720
22	INDUSTRIA	FIS.	10.625.000	1.700.000	3.200.000	5.725.000
23	COMERCIO E SERVICOS	FIS.	8.943.840	3.556.240	600.000	4.787.600
24	COMUNICACOES	FIS.	19.391.287	19.239.575	151.712	
25	ENERGIA	FIS.	5.323.470	320.000	5.003.470	
26	TRANSPORTE	FIS.	433.742.232	108.045.870	25.604.000	300.092.362
27	DESPORTO E LAZER	FIS.	11.135.000	9.480.000	1.655.000	
28	ENCARGOS ESPECIAIS	FIS.	230.997.624	230.997.624		
99	RESERVA DE CONTINGENCIA	FIS.	44.000.000	40.000.000		4.000.000
	TOTAL ==>		3.754.046.196	2.262.219.547	472.161.055	1.019.665.594
	FISCAL ==>		2.827.574.947	1.839.649.468	471.611.055	516.314.424
	SEGURIDADE ==>		926.471.249	422.570.079	550.000	503.351.170

----- POFI3008 - 19/12/2006 -----

ESTADO DO TOCANTINS
SECRETARIA DO PLANEJAMENTO E MEIO AMBIENTE - SEPLAN — EXERCICIO: 2007
SIOR - SISTEMA ORCAMENTARIO — R$ 1,00

DEMONSTRATIVO DA DESPESA POR SUBFUNCAO — Fiscal e Seguridade

CONSOLIDADO

COD	ESPECIFICACAO	ESF. ORC.	TOTAL	REC.DO TESOURO ORDINARIOS	REC.DO TESOURO OUTRAS FONTES	RECURSOS DAS VINCULADAS
031	ACAO LEGISLATIVA	FIS.	47.638.374	47.638.374		
032	CONTROLE EXTERNO	FIS.	31.314.696	30.319.502	995.194	
061	ACAO JUDICIARIA	FIS.	24.582.812	18.012.812	6.470.000	100.000
062	DEF.INTERESSE PUB.NO PROCESSO JUDICIARIO	FIS.	1.047.070	777.070	270.000	
091	DEFESA DA ORDEM JURIDICA	FIS.	46.580.396	46.370.396	10.000	200.000
092	REPRESENTACAO JUDICIAL E EXTRAJUDICIAL	FIS.	214.000	99.000	115.000	
121	PLANEJAMENTO E ORCAMENTO	FIS.	4.911.684	2.189.080	2.622.604	100.000
122	ADMINISTRACAO GERAL		911.360.500	860.935.669	6.528.986	43.895.845
		FIS.	667.599.747	623.486.400	6.528.986	37.584.361
		SEG.	243.760.753	237.449.269		6.311.484
123	ADMINISTRACAO FINANCEIRA	FIS.	500.000	500.000		
124	CONTROLE INTERNO	FIS.	176.000	176.000		
125	NORMATIZACAO E FISCALIZACAO		1.445.617	1.345.617		100.000
		FIS.	1.405.617	1.305.617		100.000
		SEG.	40.000	40.000		
126	TECNOLOGIA DA INFORMACAO		22.969.391	15.964.666	778.825	6.225.900
		FIS.	21.946.391	15.256.666	778.825	5.910.900
		SEG.	1.023.000	708.000		315.000
127	ORDENAMENTO TERRITORIAL	FIS.	4.300.950	393.000	3.907.950	
128	FORMACAO DE RECURSOS HUMANOS		13.404.720	3.167.177	1.005.543	9.232.000
		FIS.	3.596.720	2.289.177	1.005.543	302.000
		SEG.	9.808.000	878.000		8.930.000
131	COMUNICACAO SOCIAL		19.753.987	19.542.275	151.712	60.000
		FIS.	18.643.987	18.432.275	151.712	60.000
		SEG.	1.110.000	1.110.000		

181 POLICIAMENTO	FIS.	163.798.912	153.846.912	8.952.000	1.000.000
182 DEFESA CIVIL	FIS.	12.455.785	11.905.785	550.000	
183 INFORMACAO E INTELIGENCIA	FIS.	2.624.160	1.679.000	945.160	
241 ASSISTENCIA AO IDOSO	SEG.	580.000	380.000		200.000
242 ASSISTENCIA AO PORTADOR DE DEFICIENCIA	SEG.	3.505.000	1.055.000		2.450.000
243 ASSISTENCIA A CRIANCA E AO ADOLESCENTE	SEG.	33.009.700	30.139.700		2.870.000
244 ASSISTENCIA COMUNITARIA		45.632.879	19.194.045	200.000	26.238.834
	FIS.	39.522.257	13.160.045	200.000	26.162.212
	SEG.	6.110.622	6.034.000		76.622
271 PREVIDENCIA BASICA	SEG.	271.500	6.000		265.500
272 PREVIDENCIA DO REGIME ESTATUTARIO	SEG.	351.904.852	74.856.852		277.048.000
274 PREVIDENCIA ESPECIAL	SEG.	8.446.658	8.446.658		
301 ATENCAO BASICA		7.918.699	2.020.102	1.608.297	4.290.300
	FIS.	2.404.499	1.056.202	1.108.297	240.000
	SEG.	5.514.200	963.900	500.000	4.050.300
302 ASSISTENCIA HOSPITALAR E AMBULATORIAL		245.772.000	41.981.000		203.791.000
	FIS.	49.500.000			49.500.000
	SEG.	196.272.000	41.981.000		154.291.000
303 SUPORTE PROFILATICO E TERAPEUTICO	SEG.	8.920.000	3.420.000		5.500.000
304 VIGILANCIA SANITARIA		992.000	112.000		880.000
	FIS.	42.000	12.000		30.000
	SEG.	950.000	100.000		850.000
305 VIGILANCIA EPIDEMIOLOGICA	SEG.	12.059.664	549.700		11.509.964

----- POFI3010 - 19/12/2006 -----

ESTADO DO TOCANTINS
SECRETARIA DO PLANEJAMENTO E MEIO AMBIENTE - SEPLAN — EXERCICIO: 2007
SIOR - SISTEMA ORCAMENTARIO — R$ 1,00

DEMONSTRATIVO DA DESPESA POR SUBFUNCAO — Fiscal e Seguridade

CONSOLIDADO

COD ESPECIFICACAO	ESF. ORC.	TOTAL	REC.DO TESOURO ORDINARIOS	REC.DO TESOURO OUTRAS FONTES	RECURSOS DAS VINCULADAS
306 ALIMENTACAO E NUTRICAO	SEG.	4.740.000	4.460.000		280.000
331 PROTECAO E BENEFICIOS AO TRABALHADOR	SEG.	290.000	150.000		140.000
332 RELACOES DO TRABALHO	FIS.	2.250.000	300.000	1.950.000	
333 EMPREGABILIDADE	FIS.	875.000	875.000		
334 FOMENTO AO TRABALHADOR		2.630.000	880.000	350.000	1.400.000
	FIS.	350.000	50.000	300.000	
	SEG.	2.280.000	830.000	50.000	1.400.000
361 ENSINO FUNDAMENTAL	FIS.	258.612.879	10.901.622	247.711.257	
362 ENSINO MEDIO	FIS.	113.727.823	98.343.499	15.384.324	
363 ENSINO PROFISSIONAL		9.182.841	1.624.468	2.893.373	4.665.000
	FIS.	3.867.841	974.468	2.893.373	
	SEG.	5.315.000	650.000		4.665.000
364 ENSINO SUPERIOR	FIS.	3.114.646	3.114.646		
365 EDUCACAO INFANTIL	SEG.	30.000	10.000		20.000
366 EDUCACAO DE JOVENS E ADULTOS	FIS.	5.780.200	979.849	4.800.351	
367 EDUCACAO ESPECIAL	FIS.	16.743.554	170.500	16.573.054	
391 PATRIM.HISTORICO, ARTISTICO ARQUEOLOGICO	FIS.	1.844.000	861.000		983.000
392 DIFUSAO CULTURAL	FIS.	5.922.000	4.302.000	1.180.000	440.000
421 CUSTODIA E REINTEGRACAO SOCIAL	FIS.	5.672.000	4.912.000	760.000	
422 DIREITOS INDIVIDUAIS, COLETIVOS DIFUSOS	FIS.	1.100.000	140.000		960.000
451 INFRA-ESTRUTURA URBANA	FIS.	26.215.000	7.465.000		18.750.000
452 SERVICOS URBANOS	FIS.	50.000			50.000
482 HABITACAO URBANA	FIS.	5.300.000			5.300.000
512 SANEAMENTO BASICO URBANO	SEG.	25.078.300	3.000.000		22.078.300
541 PRESERVACAO E CONSERVACAO AMBIENTAL	FIS.	31.823.251	10.334.908	17.584.600	3.903.743
542 CONTROLE AMBIENTAL	FIS.	4.054.974	1.781.600	374.294	1.899.080
543 RECUPERACAO DE AREAS DEGRADADAS	FIS.	93.370	93.370		
544 RECURSOS HIDRICOS	FIS.	4.051.225	1.558.600	1.720.000	772.625
571 DESENVOLVIMENTO CIENTIFICO		34.397.000	24.302.000		10.095.000
	FIS.	31.695.000	21.700.000		9.995.000
	SEG.	2.702.000	2.602.000		100.000
572 DESENVOLVIMENTO TECNOLOGICO E ENGENHARIA	FIS.	400.000	200.000	200.000	
573 DIFUSAO DO CONHEC.CIENTIFICO TECNOLOGICO	FIS.	4.143.796	3.513.796	630.000	
601 PROMOCAO DA PRODUCAO VEGETAL	FIS.	9.165.386	8.979.847		185.539
602 PROMOCAO DA PRODUCAO ANIMAL	FIS.	650.773	541.573	109.200	
603 DEFESA SANITARIA VEGETAL	FIS.	1.465.438	500.796	255.342	709.300
604 DEFESA SANITARIA ANIMAL	FIS.	8.796.937	3.993.587	512.650	4.290.700
605 ABASTECIMENTO	FIS.	5.750.282	4.950.282	800.000	
606 EXTENSAO RURAL	FIS.	9.860.993	4.773.842	198.869	4.888.282
607 IRRIGACAO	FIS.	87.626.000	10.626.000	77.000.000	
631 REFORMA AGRARIA	FIS.	8.023.340	4.880.620	200.000	2.942.720
661 PROMOCAO INDUSTRIAL	FIS.	9.050.000	1.150.000	3.000.000	4.900.000
662 PRODUCAO INDUSTRIAL	FIS.	50.000	50.000		
665 NORMATIZACAO E QUALIDADE	FIS.	825.000			825.000
691 PROMOCAO COMERCIAL	FIS.	3.356.240	1.656.240	600.000	1.100.000
692 COMERCIALIZACAO	FIS.	30.000	30.000		
694 SERVICOS FINANCEIROS	FIS.	24.600.000			24.600.000
695 TURISMO	FIS.	5.437.600	2.000.000		3.437.600

----- POFI3010 - 19/12/2006 -----

ESTADO DO TOCANTINS
SECRETARIA DO PLANEJAMENTO E MEIO AMBIENTE - SEPLAN — EXERCICIO: 2007
SIOR - SISTEMA ORCAMENTARIO — R$ 1,00

DEMONSTRATIVO DA DESPESA POR SUBFUNCAO — Fiscal e Seguridade

CONSOLIDADO

COD	ESPECIFICACAO	ESF. ORC.	TOTAL	REC.DO TESOURO ORDINARIOS	REC.DO TESOURO OUTRAS FONTES	RECURSOS DAS VINCULADAS
722	TELECOMUNICACOES	SEG.	2.750.000	2.750.000		
752	ENERGIA ELETRICA	FIS.	5.323.470	320.000	5.003.470	
781	TRANSPORTE AEREO	FIS.	23.133.500	2.529.500	20.604.000	
782	TRANSPORTE RODOVIARIO	FIS.	410.708.732	105.616.370	5.000.000	300.092.362
811	DESPORTO DE RENDIMENTO	FIS.	3.118.000	2.463.000	655.000	
812	DESPORTO COMUNITARIO	FIS.	8.296.016	7.296.016	1.000.000	
843	SERVICO DA DIVIDA INTERNA	FIS.	104.459.700	104.459.700		
844	SERVICO DA DIVIDA EXTERNA	FIS.	126.537.924	126.537.924		
845	TRANSFERENCIAS	FIS.	254.817.000	244.817.000	10.000.000	
999	RESERVA DE CONTINGENCIA	FIS.	44.000.000	40.000.000		4.000.000
	TOTAL ==>		3.754.046.196	2.262.219.547	472.161.055	1.019.665.594
	FISCAL ==>		2.827.574.947	1.839.649.468	471.611.055	516.314.424
	SEGURIDADE ==>		926.471.249	422.570.079	550.000	503.351.170

----- POFI3010 - 19/12/2006 -----

ESTADO DO TOCANTINS
SECRETARIA DO PLANEJAMENTO E MEIO AMBIENTE - SEPLAN — EXERCICIO: 2007
SIOR - SISTEMA ORCAMENTARIO — R$ 1,00

DEMONSTRATIVO DA DESPESA POR PROGRAMA — Fiscal e Seguridade

CONSOLIDADO

COD	ESPECIFICACAO	ESF. ORC.	TOTAL	REC. DO TESOURO ORDINARIOS	REC. DO TESOURO OUTRAS FONTES	RECURSOS DAS VINCULADAS
0001	EVENTOS ESPORTIVOS	FIS.	5.035.000	3.290.000	1.745.000	
0002	ESPORTE E CIDADANIA	FIS.	2.594.000	1.974.000	620.000	
0003	EDIFICACAO DA REDE ESPORTIVA	FIS.	3.273.000	3.273.000		
0004	PROVIDA	SEG.	308.000	308.000		
0005	ASSISTENCIA FARMACEUTICA	SEG.	8.920.000	3.420.000		5.500.000
0006	FORTALECIMENTO DA ATENCAO BASICA	SEG.	4.854.200	903.900		3.950.300
0007	PREVENIR E MELHOR DO QUE REMEDIAR	SEG.	7.479.300	133.700		7.345.600
0008	DAR MAIS SAUDE A VIDA	SEG.	3.555.364	476.000		3.079.364
0009	FORTALECIMENTO ESTRUTURAL DAS UNIDADES DO SUS	SEG.	55.042.450	14.191.450		40.851.000
0010	ATENCAO PROGRESSIVA A SAUDE		190.212.000	27.672.000		162.540.000
		FIS.	49.500.000			49.500.000
		SEG.	140.712.000	27.672.000		113.040.000
0011	PRODUCAO DE SERVICOS NA REDE ESTADUAL DE LABO	SEG.	2.850.000			2.850.000
0012	EDUCA-SUS	SEG.	8.828.000	263.000		8.565.000
0013	VIGILANCIA SANITARIA EM ACAO - PROMOVENDO SAU	SEG.	950.000	100.000		850.000
0014	HEMORREDE DO ESTADO DO TOCANTINS	SEG.	837.550	187.550		650.000
0015	PADRAO DE QUALIDADE DA INFRA-ESTRUTURA FISICA	FIS.	33.925.900	16.884.610	17.041.290	
0016	CORRECAO DE FLUXO ESCOLAR	FIS.	2.717.774	1.205.992	1.511.782	
0017	PROMOCAO DA EDUCACAO ESCOLAR INDIGENA	FIS.	4.507.885	1.187.859	3.320.026	
0018	DEMOCRATIZACAO DAS TECNOLOGIAS EDUCACIONAIS	FIS.	1.518.318	888.318	630.000	
0019	ABC DA CIDADANIA	FIS.	965.000	240.000	725.000	
0020	MODERNIZACAO E CONSOLIDACAO DA GESTAO EDUCACI	FIS.	40.515.647	15.769.808	24.745.839	
0021	VALORIZACAO DOS PROFISSIONAIS DA EDUCACAO	FIS.	287.137.547	78.787.143	208.350.404	
0022	FORTALECIMENTO E DESENVOLVIMENTO ESTUDANTIL	FIS.	18.679.155	5.738.510	12.940.645	
0023	DESENVOLVIMENTO DA EDUCACAO PROFISSIONAL	FIS.	3.867.841	974.468	2.893.373	
0024	ATENDIMENTO A EDUCACAO ESPECIAL	FIS.	16.547.344	86.200	16.461.144	
0025	DESENVOLVIMENTO DE ENSINO EM MEDICINA TROPICA	SEG.	419.000	389.000		30.000
0026	DESENVOLVIMENTO DE PESQUISA EM MEDICINA TROPI	SEG.	1.038.000	988.000		50.000
0027	INFORMACAO EM SAUDE	SEG.	1.210.000	1.190.000		20.000
0028	AVALIACAO EM SAUDE	SEG.	35.000	35.000		
0029	DESENVOLVIMENTO DA CULTURA DO ESTADO DO TOCAN	FIS.	10.680.684	9.257.684		1.423.000
0030	MODERNIZACAO INSTITUCIONAL-ADMINISTRATIVA DO	FIS.	49.969.396	49.769.396		200.000
0033	GESTAO DE POLITICAS DE JUVENTUDE	FIS.	730.000	730.000		
0034	TOCANTINS SEM DROGAS	SEG.	720.000	50.000		670.000
0035	MORADIA		26.281.622	6.105.000		20.176.622
		FIS.	26.165.000	6.065.000		20.100.000
		SEG.	116.622	40.000		76.622
0036	DESENVOLVIMENTO URBANO	FIS.	19.440.000	500.000	140.000	18.800.000
0038	EXT. DAS EMPRESAS:CODETINS E CASETINS	FIS.	750.000	750.000		
0039	SANEAMENTO, CIDADANIA E PROGRESSO	SEG.	26.398.542	3.720.242		22.678.300
0040	FOMENTO A PRODUCAO VEGETAL	FIS.	1.810.600	1.810.600		
0041	DESENVOLVIMENTO AGRARIO	FIS.	1.479.687	1.080.818	398.869	
0042	FOMENTO A FRUTICULTURA E A SILVICULTURA	FIS.	1.325.112	1.325.112		
0043	DESENVOLVIMENTO RURAL E TECNOLOGICO	FIS.	4.855.903	4.852.433	3.470	
0044	FOMENTO A PRODUCAO ANIMAL	FIS.	398.659	289.459	109.200	
0045	FOMENTO A AQUICULTURA E A PESCA	FIS.	302.498	302.498		
0047	REFORMA DAS INSTITUICOES DE SEGURANCA PUBLICA	FIS.	12.068.450	7.848.450	3.220.000	1.000.000
0048	DEFESA CONTRA SINISTROS	FIS.	1.306.000	840.000	466.000	

----- POFI3009 - 19/12/2006 -----

ESTADO DO TOCANTINS
SECRETARIA DO PLANEJAMENTO E MEIO AMBIENTE - SEPLAN — EXERCICIO: 2007
SIOR - SISTEMA ORCAMENTARIO — R$ 1,00

DEMONSTRATIVO DA DESPESA POR PROGRAMA — Fiscal e Seguridade

CONSOLIDADO

COD	ESPECIFICACAO	ESF. ORC.	TOTAL	REC. DO TESOURO ORDINARIOS	REC. DO TESOURO OUTRAS FONTES	RECURSOS DAS VINCULADAS
0049	MODERNIZACAO DO PODER JUDICIARIO	FIS.	12.784.202	12.684.202		100.000
0050	JUSTICA, CIDADANIA E MEIO AMBIENTE	FIS.	3.842.000	242.000	3.600.000	
0051	MODERNIZACAO INSTITUCIONAL DA SEGURANCA PUBLI	FIS.	5.673.500	2.106.500	3.567.000	
0052	POLICIA E COMUNIDADE NO COMBATE AO CRIME	FIS.	1.137.000	860.000	277.000	
0053	ATENDIMENTO JURIDICO	FIS.	11.360.037	10.140.037	1.000.000	220.000
0054	CONSOLIDANDO A DEFESA DO CONSUMIDOR NO TOCANT	FIS.	1.020.000	60.000		960.000
0055	REESTRUTURACAO DO SITEMA PENITENCIARIO		9.880.000	7.400.000	2.480.000	
		FIS.	7.380.000	4.900.000	2.480.000	
		SEG.	2.500.000	2.500.000		
0056	PROMOCAO E DEFESA DOS DIREITOS HUMANOS	FIS.	4.075.000	1.625.000	2.060.000	390.000
0057	PERENIZACAO DAS BACIAS HIDROGRAFICAS	FIS.	6.300.000	2.250.000	4.050.000	
0058	INFRA-ESTRUTURA HIDRICA PARA O APROVEITAMENTO	FIS.	82.126.000	9.176.000	72.950.000	
0059	HIDROGEOLOGIA DO ESTADO DO TOCANTINS	FIS.	1.000.000	200.000	800.000	
0060	DEFESA E INSPECAO SANITARIA ANIMAL	FIS.	8.831.652	4.028.302	512.650	4.290.700
0061	DEFESA E INSPECAO SANITARIA VEGETAL	FIS.	1.611.340	546.698	255.342	809.300
0062	GESTAO DO CONHECIMENTO	FIS.	1.800.000	1.800.000		
0068	ATUACAO LEGISLATIVA	FIS.	47.638.374	47.638.374		
0070	GESTAO DA POLITICA DE CONTROLE INTERNO DO POD	FIS.	1.924.744	1.924.744		
0071	DEFESA DOS INTERESSES JURIDICOS E PATRIMONIAI	FIS.	15.546.175	15.286.175		260.000
0072	GESTAO DA POLITICA DA SEGURANCA ESPECIAL E DA	FIS.	50.000	50.000		
0074	DIVULGACAO DAS ATIVIDADES GOVERNAMENTAIS	FIS.	11.993.133	11.993.133		
0075	ASSISTENCIA FINANCEIRA AO SERVIDOR PUBLICO ES	FIS.	10.100.000			10.100.000
0076	BANCO DA GENTE	FIS.	19.900.000			19.900.000
0077	PLANEJAMENTO, ORCAMENTO E GESTAO	FIS.	2.429.407	1.100.000	1.329.407	
0078	GESTAO DA POLITICA DE RECURSOS HIDRICOS	FIS.	2.744.625	672.000	1.300.000	772.625
0079	AREAS PROTEGIDAS DO TOCANTINS	FIS.	5.160.220	2.698.200	2.199.800	262.220
0081	GESTAO DA POLITICA DE MEIO AMBIENTE	FIS.	3.133.424	1.863.000		1.270.424
0083	TOCANTINS JOGA LIMPO	FIS.	288.670	124.900		163.770
0085	TOCANTINS TURISMO VERDE	FIS.	850.000	50.000	800.000	
0086	BIODIVERSIDADE E RECURSOS GENETICOS	FIS.	2.753.100	380.700	1.952.800	419.600
0087	AGENDA 21	FIS.	300.000	48.000	252.000	
0088	DESENVOLVIMENTO REGIONAL SUSTENTAVEL	FIS.	106.641.909	31.940.382	19.422.915	55.278.612
0089	INFORMACAO PARA O PLANEJAMENTO	FIS.	300.000	300.000		
0091	GESTAO TERRITORIAL	FIS.	50.200	28.200	22.000	
0092	ESTRATEGIAS EM CTI	FIS.	579.000	250.000		329.000
0093	FOMENTO A CTI	FIS.	27.791.000	20.215.000		7.576.000
0094	GESTAO EM CTI	FIS.	3.325.000	1.235.000		2.090.000
0095	FOMENTO AO DESENVOLVIMENTO DO TOCANTINS	FIS.	1.500.000	1.500.000		
0099	ORDENAMENTO DOS RECURSOS FLORESTAIS	FIS.	886.739	286.400		600.339
0100	MONITORAMENTO AMBIENTAL	FIS.	311.164	115.200		195.964
0101	CONTROLE AMBIENTAL	FIS.	975.045	183.000		792.045
0108	MODERNIZACAO DA ADMINISTRACAO FISCAL	FIS.	5.320.000	5.220.000		100.000
0109	GESTAO FISCAL E DE EXECUCAO FINANCEIRA E CONT	FIS.	487.482.219	477.482.219	10.000.000	
0110	PROGRAMA DE EDUCACAO FISCAL	FIS.	113.000	113.000		
0111	DESENVOLVIMENTO TECNICO EM SAUDE	SEG.	6.107.263	1.392.263		4.715.000
0112	DETRAN: EXCELENCIA NOS SERVICOS AO CIDADAO	FIS.	2.150.000			2.150.000
0114	TOCANTINS: TRANSITAR COM CIDADANIA	FIS.	855.000			855.000
0115	VALORIZACAO DA AGRICULTURA FAMILIAR: ORGANIZA	FIS.	14.560.635	3.966.952		10.593.683

----- POFI3009 - 19/12/2006 -----

ESTADO DO TOCANTINS
SECRETARIA DO PLANEJAMENTO E MEIO AMBIENTE - SEPLAN — EXERCICIO: 2007
SIOR - SISTEMA ORCAMENTARIO — R$ 1,00

DEMONSTRATIVO DA DESPESA POR PROGRAMA — Fiscal e Seguridade

CONSOLIDADO

COD	ESPECIFICACAO	ESF. ORC.	TOTAL	REC. DO TESOURO ORDINARIOS	REC. DO TESOURO OUTRAS FONTES	RECURSOS DAS VINCULADAS
0116	MODERNIZACAO ADMINISTRATIVA	FIS.	4.117.202	391.094		3.726.108
0118	PROMOCAO DA SUSTENTABILIDADE AMBIENTAL	FIS.	823.531	466.720		356.811
0119	REGULARIZACAO DE TERRAS PUBLICAS	FIS.	6.366.720	3.824.000		2.542.720
0120	MODERNIZACAO ADMINISTRATIVA DO ITERTINS	FIS.	1.450.000	750.000		700.000
0121	PROGRAMA DE DESENVOLVIMENTO INDUSTRIAL	FIS.	4.500.000	1.400.000	3.100.000	
0123	PROGRAMA DE MELHORIA DA COMPETITIVIDADE DO CO	FIS.	1.700.000	600.000	1.100.000	
0125	PROGRAMA DE ATRACAO DE INVESTIMENTOS	FIS.	2.020.000	2.020.000		
0126	TURISMO E DESENVOLVIMENTO	FIS.	5.437.600	2.000.000		3.437.600
0127	NORMATIZACAO E FISCALIZACAO DE ATIVIDADES EMP	FIS.	2.506.240	1.156.240		1.350.000
0128	PROGRAMA DE APOIO A COMPETITIVIDADE INDUSTRIA	FIS.	4.900.000			4.900.000
0129	CONTROLE E QUALIDADE	FIS.	2.433.544	841.054		1.592.490
0131	OBRAS PUBLICAS PARA O TOCANTINS	FIS.	21.927.250	20.731.250	1.196.000	
0132	ELETRIFICACAO RURAL - PERTINS	FIS.	2.920.000	120.000	2.800.000	
0133	ENERGIZACAO URBANA	FIS.	2.400.000	200.000	2.200.000	
0135	INFRA-ESTRUTURA DE TRANSPORTES	FIS.	23.133.500	2.529.500	20.604.000	
0136	GERENCIAMENTO E CAPTACAO DE RECURSOS	FIS.	2.400.000	2.400.000		
0137	PAVIMENTAR PARA MELHORAR	FIS.	297.196.260	56.096.260	5.000.000	236.100.000
0138	CONSERVACAO RODOVIARIA	FIS.	23.000.000	23.000.000		
0139	PROGRAMA ESPECIAL DE DESENVOLVIMENTO - PED	FIS.	30.285.000	15.285.000		15.000.000
0140	POLICIA RODOVIARIA ESTADUAL	FIS.	2.000.000	2.000.000		
0141	PIONEIROS MIRINS	SEG.	27.698.700	27.698.700		
0142	GERACAO DE RENDA		3.240.000	1.140.000		2.100.000
		FIS.	400.000			400.000
		SEG.	2.840.000	1.140.000		1.700.000
0143	PROGRAMA NOVA VIDA	SEG.	115.000	115.000		
0144	ERRADICACAO DO TRABALHO INFANTIL	SEG.	351.000	51.000		300.000
0145	GESTAO DE POLITICAS SOCIAIS	SEG.	2.550.000	2.550.000		
0147	APOIO A PESSOA IDOSA	SEG.	580.000	380.000		200.000
0149	COMBATE A FOME	SEG.	1.952.000	1.672.000		280.000
0150	APOIO A PESSOA PORTADORA DE DEFICIENCIA	SEG.	1.355.000	955.000		400.000
0151	ATENDIMENTO A CRIANCA DE 0 A 6 ANOS - PAC	SEG.	930.000	810.000		120.000
0155	TOCANTINS SOLIDARIO	SEG.	4.165.000	4.165.000		
0156	MANUTENCAO E ESTRUTURACAO DO SISTEMA PENITENC		776.000	56.000	720.000	
		FIS.	261.000	41.000	220.000	
		SEG.	515.000	15.000	500.000	
0157	MANEJO E CONSERVCAO DE SOLOS NA AGROPECUARIA	FIS.	351.770	351.770		
0169	GESTAO DA POLITICA AGROPECUARIA	FIS.	3.650.000	3.650.000		
0170	PROGRAMA ESTADUAL DE EDUCACAO AMBIENTAL	FIS.	1.598.294	380.000	974.294	244.000
0171	CONTROLE EXTERNO DO ESTADO E MUNICIPIOS	FIS.	31.845.696	30.700.502	995.194	150.000
0174	PROGRAMA NACIONAL DO MEIO AMBIENTE II - PNMA	FIS.	991.200	91.200	900.000	
0177	MODERNIZACAO DA ADMINISTRACAO PUBLICA	FIS.	3.716.611	2.372.000	888.611	456.000
0179	JUVENTUDE CIDADA	FIS.	12.160.562	11.960.562	200.000	
0180	COMUNIDADE EM ACAO	SEG.	1.679.000	1.679.000		
0181	COMBATE AO DESEMPREGO		2.320.000	320.000	2.000.000	
		FIS.	2.250.000	300.000	1.950.000	
		SEG.	70.000	20.000	50.000	
0182	SOCIALIZACAO E EDUCACAO DE CRIANCAS E ADOLESC	SEG.	2.585.000	885.000		1.700.000
0183	CHEQUE MORADIA	FIS.	80.000	80.000		

----- POFI3009 - 19/12/2006 -----

ESTADO DO TOCANTINS
SECRETARIA DO PLANEJAMENTO E MEIO AMBIENTE - SEPLAN — EXERCICIO: 2007
SIOR - SISTEMA ORCAMENTARIO — R$ 1,00

DEMONSTRATIVO DA DESPESA POR PROGRAMA — Fiscal e Seguridade

CONSOLIDADO

COD	ESPECIFICACAO	ESF. ORC.	TOTAL	REC. DO TESOURO ORDINARIOS	REC. DO TESOURO OUTRAS FONTES	RECURSOS DAS VINCULADAS
0184	INFRA-ESTRUTURA SOCIAL	SEG.	880.000	580.000		300.000
0187	QUALIFICA-SUS	SEG.	4.184.484	3.080.000		1.104.484
0189	GESTAO DA GOVERNADORIA	FIS.	38.350.000	38.350.000		
0195	APOIO ADMINISTRATIVO		958.259.817	918.061.404	5.330.000	34.868.413
		FIS.	717.743.053	682.556.640	5.330.000	29.856.413
		SEG.	240.516.764	235.504.764		5.012.000
0196	PREVIDENCIA SOCIAL	SEG.	360.623.010	83.309.510		277.313.500
9999	RESERVA DE CONTINGENCIA	FIS.	44.000.000	40.000.000		4.000.000
	TOTAL ==>		3.754.046.196	2.262.219.547	472.161.055	1.019.665.594
	FISCAL ==>		2.827.574.947	1.839.649.468	471.611.055	516.314.424
	SEGURIDADE ==>		926.471.249	422.570.079	550.000	503.351.170

----- POFI3009 - 19/12/2006 -----

ESTADO DO TOCANTINS
SECRETARIA DO PLANEJAMENTO E MEIO AMBIENTE - SEPLAN — EXERCICIO: 2007
SIOR - SISTEMA ORCAMENTARIO — R$ 1,00

DEMONSTRATIVO DA DESPESA POR GRUPO DE NATUREZA — Fiscal e Seguridade

CONSOLIDADO

COD	ESPECIFICACAO	ESF. ORC.	TOTAL	REC. DO TESOURO ORDINARIOS	REC. DO TESOURO OUTRAS FONTES	RECURSOS DAS VINCULADAS
0	RESERVA DE CONTINGENCIA		310.858.000	40.000.000		270.858.000
		FIS.	45.000.000	40.000.000		5.000.000
		SEG.	265.858.000			265.858.000
1	PESSOAL E ENCARGOS SOCIAIS		1.313.820.377	1.086.087.377	216.462.000	11.271.000
		FIS.	999.046.798	775.375.798	216.462.000	7.209.000
		SEG.	314.773.579	310.711.579		4.062.000
2	JUROS E ENCARGOS DA DIVIDA	FIS.	49.267.552	49.267.552		
3	OUTRAS DESPESAS CORRENTES		994.271.001	650.892.819	86.694.346	256.683.836
		FIS.	748.102.379	559.941.319	86.644.346	101.516.714
		SEG.	246.168.622	90.951.500	50.000	155.167.122
4	INVESTIMENTOS		854.965.904	237.121.727	169.004.709	448.839.468
		FIS.	755.294.856	216.214.727	168.504.709	370.575.420
		SEG.	99.671.048	20.907.000	500.000	78.264.048
5	INVERSOES FINANCEIRAS	FIS.	49.133.290	17.120.000		32.013.290
6	AMORTIZACAO E REFINANCIAMENTO DA DIVIDA	FIS.	181.730.072	181.730.072		
	TOTAL ==>		3.754.046.196	2.262.219.547	472.161.055	1.019.665.594
	FISCAL ==>		2.827.574.947	1.839.649.468	471.611.055	516.314.424
	SEGURIDADE ==>		926.471.249	422.570.079	550.000	503.351.170

----- POFI3011 - 19/12/2006 -----

ESTADO DO TOCANTINS — PAG.: 1
SECRETARIA DO PLANEJAMENTO E MEIO AMBIENTE - SEPLAN — EXERCICIO: 2007
SIOR - SISTEMA ORCAMENTARIO — R$ 1,00

DEMONSTRATIVO DA DESPESA POR FONTE - Recursos do Tesouro e das Vinculadas — Fiscal e Seguridade

CONSOLIDADO

CD	ESPECIFICACAO	TOTAL	RESERVA DE CONTINGENCIA	PESSOAL E ENC. SOCIAIS	JUROS E ENC.DA DIVIDA	OUTRAS DESP. CORRENTES	INVESTIMENTOS	INVERSOES FINANCEIRAS	AMORTIZACAO E REF. DA DIVIDA
00	RECURSOS ORDINARIOS - ADMINISTRACAO DIRETA	2.262.219.547	40.000.000	1.086.087.377	49.267.552	650.892.819	237.121.727	17.120.000	181.730.072
10	COTA-PARTE DO INSTITUTO NACIONAL DO DESENVOLV	1.000.000				1.000.000			
11	CONTRIBUICAO DO FUNDO NACIONAL DE DESENVOLVIM	11.117.354		1.166.000		9.951.354			
14	COTA-PARTE DO FUNDO DE MANUTENCAO E DESENVOLV	247.724.242		215.000.000		20.892.425	11.831.817		
16	COTA-PARTE DO SALARIO-EDUCACAO	6.000.000				6.000.000			
20	OPERACOES DE CREDITO EXTERNAS	21.126.515				14.450.015	6.676.500		
23	RECURSOS DE CONVENIO COM A INICIATIVA PRIVADA	380.000				313.500	66.500		
24	CONTRIBUICAO DE INTERVENCAO NO DOMINIO ECONOM	10.000.000					10.000.000		
25	CONVENIOS - ADMINISTRACAO DIRETA	160.596.457		296.000		28.190.565	132.109.892		
27	COTA-PARTE DO CONVENIO DETRAN/SSP/PM	4.630.000				4.310.000	320.000		
30	RECURSOS DE CONVENIOS ESTADUAIS E/OU MUNICIPA	86.487				86.487			
35	COTA-PARTE DE COMPENSACOES FINANCEIRAS	9.500.000				1.500.000	8.000.000		
40	RECURSOS PROPRIOS	61.620.334	4.000.000	6.272.000		22.845.064	8.903.270	19.600.000	
41	RECURSOS PREVIDENCIARIOS	282.000.000	265.858.000	2.472.000		13.410.000	260.000		
42	ASSISTENCIA MEDICA	57.000.000	1.000.000	1.027.000		54.828.000	145.000		
50	RECURSOS DE CONVENIOS COM A INICIATIVA PRIVAD	3.963.390				1.174.100	376.000	2.413.290	
70	OPERACOES DE CREDITO EXTERNAS	55.278.612				1.305.000	53.973.612		
71	OPERACOES DE CREDITOS EXTERNAS - EM BENS E/OU	62.000.000					62.000.000		
80	RECURSOS DE CONVENIOS COM ORGAOS FEDERAIS	301.928.258		500.000		37.121.672	254.306.586	10.000.000	
82	CONTRIBUICAO DE INTERVENCAO NO DOMINIO ECONOM	32.000.000					32.000.000		
86	ALIENACAO DE BENS	21.875.000					21.875.000		
90	TETO FINANCEIRO GLOBAL (TFG)	142.000.000		1.000.000		126.000.000	15.000.000		
	TOTAL ==>	3.754.046.196	310.858.000	1.313.820.377	49.267.552	994.271.001	854.965.904	49.133.290	181.730.072

----- POFI3012 --- 19/12/2006 -----

ESTADO DO TOCANTINS
SECRETARIA DO PLANEJAMENTO E MEIO AMBIENTE - SEPLAN
SIOR - SISTEMA ORCAMENTARIO

EXERCICIO: 2007
R$ 1,00

MANUTENCAO E DESENVOLVIMENTO DO ENSINO - DEMOSTRATIVO POR ORGAO / PROJETO/ATIVIDADE - Recursos do Tesouro e das vinculadas

Fiscal e Seguridade

27 SECRETARIA DA EDUCACAO E CULTURA
10 SECRETARIA DA EDUCACAO E CULTURA

ESPECIFICACAO	ESF. ORC.	FT FT	TOTAL	RESERVA DE CONTINGENCIA	PESSOAL E ENC SOCIAIS	JUROS ENC.DA DIVIDA	OUTRAS DESP. CORRENTES	INVESTIMENTOS	INVERSOES FINANCEIRAS	AMORTIZACAO E REF DA DIVIDA
12 EDUCACAO			499.576.738		368.462.000		90.965.940	40.148.798		
122 ADMINISTRACAO GERAL			94.723.617		74.610.000		14.422.415	5.691.202		
0015 PADRAO DE QUALIDADE DA INFRA-ESTRUTURA FISICA			5.700.000				3.200.000	2.500.000		
1079 AMPLIACAO DE DELEGACIA REGIONAL DE ENSINO			400.000					400.000		
	FIS.		400.000					400.000		
		000	400.000					400.000		
1083 CONSTRUCAO DA DELEGACIA REGIONAL DE ENSINO			2.100.000					2.100.000		
	FIS.		2.100.000					2.100.000		
		000	2.100.000					2.100.000		
2259 REFORMA E MELHORIA EM DELEGACIA DE ENSINO			3.200.000				3.200.000			
	FIS.		3.200.000				3.200.000			
		000	3.200.000				3.200.000			
0020 MODERNIZACAO E CONSOLIDACAO DA GESTAO EDUCACI			3.064.150				3.010.981	53.169		
2205 REALIZACAO DO FORUM DA ESCOLA COMUNITARIA			50.000				50.000			
	FIS.		50.000				50.000			
		000	50.000				50.000			
2206 SUPERVISAO DE UNIDADES ESCOLARES			1.180.000				1.180.000			
	FIS.		1.180.000				1.180.000			
		000	1.180.000				1.180.000			
2208 IMPLEMENTACAO DO SISTEMA INTEGRADO DE COMUNIC ACAO			1.500.000				1.458.500	41.500		
	FIS.		1.500.000				1.458.500	41.500		
		000	1.500.000				1.458.500	41.500		
2210 INSPECAO DE UNIDADES EDUCACIONAIS			180.000				180.000			
	FIS.		180.000				180.000			
		000	180.000				180.000			
2215 MANUTENCAO DE SISTEMA DE AVALIACAO DA ESCOLA			50.000				50.000			
	FIS.		50.000				50.000			
		000	50.000				50.000			
2216 MANUTENCAO DO SISTEMA DE AVALIACAO INSTITUCIO NAL			44.150				44.150			
	FIS.		44.150				44.150			
		000	44.150				44.150			
2217 PREMIACAO DAS UNIDADES ESCOLARES BEM SUCEDIDA S EM GESTAL EDUCACIONAL			60.000				48.331	11.669		
	FIS.		60.000				48.331	11.669		
		000	60.000				48.331	11.669		
0021 VALORIZACAO DOS PROFISSIONAIS DA EDUCACAO			70.000				70.000			
2234 MANUTENCAO DO SISTEMA DE AVALIACAO DE DESEMPE NHO DO SERVIDOR			70.000				70.000			
	FIS.		70.000				70.000			
		000	70.000				70.000			
0195 APOIO ADMINISTRATIVO			85.889.467		74.610.000		8.141.434	3.138.033		
2001 MANUTENCAO DOS SERVICOS ADMISTRATIVOS GERAIS			8.587.467				6.873.434	1.714.033		
	FIS.		8.587.467				6.873.434	1.714.033		
		000	8.587.467				6.873.434	1.714.033		
2002 MANUTENCAO DOS SERVICOS DE TRANSPORTE			2.456.000				1.032.000	1.424.000		
	FIS.		2.456.000				1.032.000	1.424.000		

----- POFI3018 --- 19/12/2006 -----

ESTADO DO TOCANTINS
SECRETARIA DO PLANEJAMENTO E MEIO AMBIENTE - SEPLAN
SIOR - SISTEMA ORCAMENTARIO

EXERCICIO: 2007
R$ 1,00

MANUTENCAO E DESENVOLVIMENTO DO ENSINO - DEMOSTRATIVO POR ORGAO / PROJETO/ATIVIDADE - Recursos do Tesouro e das vinculadas

Fiscal e Seguridade

27 SECRETARIA DA EDUCACAO E CULTURA
10 SECRETARIA DA EDUCACAO E CULTURA

ESPECIFICACAO	ESF. ORC.	FT FT	TOTAL	RESERVA DE CONTINGENCIA	PESSOAL E ENC SOCIAIS	JUROS ENC.DA DIVIDA	OUTRAS DESP. CORRENTES	INVESTIMENTOS	INVERSOES FINANCEIRAS	AMORTIZACAO E REF DA DIVIDA
		000	2.456.000				1.032.000	1.424.000		
2004 MANUTENCAO DE RECURSOS HUMANOS			74.846.000		74.610.000		236.000			
	FIS.		74.846.000		74.610.000		236.000			
		000	74.846.000		74.610.000		236.000			
126 TECNOLOGIA DA INFORMACAO			3.150.566				1.916.716	1.233.850		
0195 APOIO ADMINISTRATIVO			3.150.566				1.916.716	1.233.850		
2003 MANUTENCAO DAS ACOES DE INFORMATICA			3.150.566				1.916.716	1.233.850		
	FIS.		3.150.566				1.916.716	1.233.850		
		000	3.150.566				1.916.716	1.233.850		
128 FORMACAO DE RECURSOS HUMANOS			973.987				973.987			
0017 PROMOCAO DA EDUCACAO ESCOLAR INDIGENA			50.000				50.000			
2272 FORMACAO CONTINUADA DE PROFESSORES INDIGENAS			50.000				50.000			
	FIS.		50.000				50.000			
		000	50.000				50.000			
0020 MODERNIZACAO E CONSOLIDACAO DA GESTAO EDUCACI			41.750				41.750			
2200 CAPACITACAO DE MEMBROS DAS ASSOCIACOES ESCOLA RES			40.000				40.000			
	FIS.		40.000				40.000			
		000	40.000				40.000			
2218 CAPACITACAO DOS MANIPULADORES DA ALIMENTACAO ESCOLAR			1.750				1.750			
	FIS.		1.750				1.750			
		000	1.750				1.750			
0021 VALORIZACAO DOS PROFISSIONAIS DA EDUCACAO			882.237				882.237			
2219 FORMACAO CONTINUADA DOS ORIENTADORES EDUCACIO NAIS			20.929				20.929			
	FIS.		20.929				20.929			
		000	20.929				20.929			
2226 FORMACAO CONTINUADA DE PROFISSIONAIS DA EDUCA CAO NAS TECNOLOGIAS EDUCACIONAIS			220.000				220.000			
	FIS.		220.000				220.000			
		000	110.000				110.000			
		014	110.000				110.000			
2228 FORMACAO CONTINUADA DE GESTORES E TECNICOS			330.758				330.758			
	FIS.		330.758				330.758			
		000	237.058				237.058			
		025	93.700				93.700			
2465 FORMACAO INICIAL DE SERVIDORES DA EDUCACAO			310.550				310.550			
	FIS.		310.550				310.550			
		000	224.063				224.063			
		030	86.487				86.487			
183 INFORMACAO E INTELIGENCIA			127.660				93.000	34.660		
0020 MODERNIZACAO E CONSOLIDACAO DA GESTAO EDUCACI			127.660				93.000	34.660		
2212 REALIZACAO DO CENSO ESCOLAR			127.660				93.000	34.660		
	FIS.		127.660				93.000	34.660		
		000	19.000				6.000	13.000		
		025	108.660				87.000	21.660		
301 ATENCAO BASICA			560.999				560.999			

----- POFI3018 --- 19/12/2006 -----

ESTADO DO TOCANTINS
SECRETARIA DO PLANEJAMENTO E MEIO AMBIENTE - SEPLAN
SIOR - SISTEMA ORCAMENTARIO

EXERCICIO: 2007
R$ 1,00

MANUTENCAO E DESENVOLVIMENTO DO ENSINO - DEMOSTRATIVO POR ORGAO / PROJETO/ATIVIDADE - Recursos do Tesouro e das vinculadas

Fiscal e Seguridade

27 SECRETARIA DA EDUCACAO E CULTURA
10 SECRETARIA DA EDUCACAO E CULTURA

ESPECIFICACAO	ESF. ORC.	FT FT	TOTAL	RESERVA DE CONTINGENCIA	PESSOAL E ENC SOCIAIS	JUROS ENC.DA DIVIDA	OUTRAS DESP. CORRENTES	INVESTIMENTOS	INVERSOES FINANCEIRAS	AMORTIZACAO E REF DA DIVIDA
0020 MODERNIZACAO E CONSOLIDACAO DA GESTAO EDUCACI			480.862				480.862			
2202 ASSESSORAMENTO TECNICO PEDAGOGICO A EDUCACAO NO CAMPO			250.862				250.862			
	FIS.		250.862				250.862			
		000	60.862				60.862			
		025	190.000				190.000			
2211 IMPLEMENTACAO DA PROPOSTA CURRICULAR			230.000				230.000			
	FIS.		230.000				230.000			
		000	230.000				230.000			
0022 FORTALECIMENTO E DESENVOLVIMENTO ESTUDANTIL			80.137				80.137			
2238 IMPLEMENTACAO DA REDE SOCIAL DE PROTECAO DO DIREITO A EDUCACAO			46.797				46.797			
	FIS.		46.797				46.797			
		000	8.500				8.500			
		014	38.297				38.297			
2239 MOBILIZACAO DE LIDERANCA E VOLUNTARIADO ESTUDANTIS			23.297				23.297			
	FIS.		23.297				23.297			
		000	23.297				23.297			
2240 DESENVOLVIMENTO DO DESPORTO ESTUDANTIL			10.043				10.043			
	FIS.		10.043				10.043			
		000	10.043				10.043			
361 ENSINO FUNDAMENTAL			258.612.879		198.579.000		40.587.014	19.446.865		
0015 PADRAO DE QUALIDADE DA INFRA-ESTRUTURA FISICA			15.638.694				526.000	15.112.694		
1080 AMPLIACAO DE UNIDADE ESCOLAR - ENSINO FUNDAMENTAL			2.163.800					2.163.800		
	FIS.		2.163.800					2.163.800		
		000	1.650.000					1.650.000		
		014	513.800					513.800		
1086 CONSTRUCAO DE UNIDADE ESCOLAR - ENSINO FUNDAMENTAL			11.246.375					11.246.375		
	FIS.		11.246.375					11.246.375		
		000	1.462.404					1.462.404		
		014	7.009.731					7.009.731		
		025	2.774.240					2.774.240		
1089 CONSTRUCAO DE LABORATORIO DE INFORMATICA - ENSINO FUNDAMENTAL			120.000					120.000		
	FIS.		120.000					120.000		
		000	60.000					60.000		
		014	60.000					60.000		
1228 CONSTRUCAO DE QUADRAS DE ESPORTE - ENSINO FUNDAMENTAL			120.000					120.000		
	FIS.		120.000					120.000		
		014	120.000					120.000		
2260 REFORMA E MELHORIA EM UNIDADE ESCOLAR - ENSINO FUNDAMENTAL			526.000				526.000			
	FIS.		526.000				526.000			
		014	526.000				526.000			

ESTADO DO TOCANTINS
SECRETARIA DO PLANEJAMENTO E MEIO AMBIENTE - SEPLAN
SIOR - SISTEMA ORCAMENTARIO

EXERCICIO: 2007
R$ 1,00

MANUTENCAO E DESENVOLVIMENTO DO ENSINO - DEMOSTRATIVO POR ORGAO / PROJETO/ATIVIDADE - Recursos do Tesouro e das vinculadas

Fiscal e Seguridade

27 SECRETARIA DA EDUCACAO E CULTURA
10 SECRETARIA DA EDUCACAO E CULTURA

ESPECIFICACAO	ESF. ORC.	FT FT	TOTAL	RESERVA DE CONTINGENCIA	PESSOAL E ENC SOCIAIS	JUROS ENC.DA DIVIDA	OUTRAS DESP. CORRENTES	INVESTIMENTOS	INVERSOES FINANCEIRAS	AMORTIZACAO E REF DA DIVIDA
2262 APARELHAMENTO DE UNIDADE ESCOLAR DO ENSINO FUNDAMENTAL			1.462.519					1.462.519		
	FIS.		1.462.519					1.462.519		
		000	350.000					350.000		
		014	180.000					180.000		
		025	932.519					932.519		
0016 CORRECAO DE FLUXO ESCOLAR			970.992				970.992			
2264 EXPANSAO DO PROGRAMA CORRECAO DE FLUXO			520.000				520.000			
	FIS.		520.000				520.000			
		000	520.000				520.000			
2266 ASSESSORAMENTO PEDAGOGICO AOS PROFESSORES, CO ORDENADORES E SUPERVISORES			450.992				450.992			
	FIS.		450.992				450.992			
		000	450.992				450.992			
0017 PROMOCAO DA EDUCACAO ESCOLAR INDIGENA			4.245.885		2.878.000		927.000	440.885		
1090 AMPLIACAO DE UNIDADE ESCOLAR INDIGENA			14.819					14.819		
	FIS.		14.819					14.819		
		000	148					148		
		025	14.671					14.671		
1091 CONSTRUCAO DE UNIDADE ESCOLAR INDIGENA			371.066					371.066		
	FIS.		371.066					371.066		
		000	3.711					3.711		
		025	367.355					367.355		
2271 FORMACAO INICIAL DE PROFESSORES INDIGENAS			588.376				588.376			
	FIS.		588.376				588.376			
		000	588.376				588.376			
2273 REFORMA DE UNIDADE ESCOLAR INDIGENA			232.000				232.000			
	FIS.		232.000				232.000			
		000	232.000				232.000			
2274 MANUTENCAO DE RECURSOS HUMANOS INDIGENAS - FUNDEF 60 POR CENTO			1.884.000		1.884.000					
	FIS.		1.884.000		1.884.000					
		014	1.884.000		1.884.000					
2275 MANUTENCAO DE ATIVIDADE DA UNIDADE ESCOLAR INDIGENA			60.000				60.000			
	FIS.		60.000				60.000			
		000	55.000				55.000			
		014	5.000				5.000			
2276 APARELHAMENTO DE UNIDADE ESCOLAR INDIGENA			55.000					55.000		
	FIS.		55.000					55.000		
		014	55.000					55.000		
2277 ACOMPANHAMENTO E AVALIACAO DIDATICO-PEDAGOGICO DOS PROFESSORES INDIGENAS			46.624				46.624			
	FIS.		46.624				46.624			
		000	46.624				46.624			
2278 MANUTENCAO DOS RECURSOS HUMANOS INDIGENAS - FUNDEF 40 POR CENTO			994.000		994.000					
	FIS.		994.000		994.000					

ESTADO DO TOCANTINS
SECRETARIA DO PLANEJAMENTO E MEIO AMBIENTE - SEPLAN
SIOR - SISTEMA ORCAMENTARIO

EXERCICIO: 2007
R$ 1,00

MANUTENCAO E DESENVOLVIMENTO DO ENSINO - DEMOSTRATIVO POR ORGAO / PROJETO/ATIVIDADE - Recursos do Tesouro e das vinculadas

Fiscal e Seguridade

27 SECRETARIA DA EDUCACAO E CULTURA
10 SECRETARIA DA EDUCACAO E CULTURA

ESPECIFICACAO	ESF. ORC.	FT FT	TOTAL	RESERVA DE CONTINGENCIA	PESSOAL E ENC SOCIAIS	JUROS ENC.DA DIVIDA	OUTRAS DESP. CORRENTES	INVESTIMENTOS	INVERSOES FINANCEIRAS	AMORTIZACAO E REF DA DIVIDA
		014	994.000		994.000					
0020 MODERNIZACAO E CONSOLIDACAO DA GESTAO EDUCACI			23.496.554				19.603.268	3.893.286		
2209 DESCENTRALIZACAO DE RECURSOS A GESTAO COMUNIT ARIA - ENSINO FUNDAMENTAL			23.120.554				19.227.268	3.893.286		
	FIS.		23.120.554				19.227.268	3.893.286		
		014	23.120.554				19.227.268	3.893.286		
2214 MANUTENCAO DE ATIVIDADES DO ENSINO FUNDAMENTA L			256.000				256.000			
	FIS.		256.000				256.000			
		000	100.000				100.000			
		014	156.000				156.000			
2464 IMPLANTACAO DE ESCOLAS DE TEMPO INTEGRAL			120.000				120.000			
	FIS.		120.000				120.000			
		000	80.000				80.000			
		014	40.000				40.000			
0021 VALORIZACAO DOS PROFISSIONAIS DA EDUCACAO			197.161.736		195.701.000		1.460.736			
2220 FORMACAO CONTINUADA DE PROFESSORES DO ENSINO FUNDAMENTAL			931.728				931.728			
	FIS.		931.728				931.728			
		000	576.689				576.689			
		014	159.860				159.860			
		025	195.179				195.179			
2221 CAPACITACAO DE PROFESSOR, COORDENADOR E SUPER V. PEDAG. NO PROGRAMA DE CORRECAO DE FLUXO			529.008				529.008			
	FIS.		529.008				529.008			
		000	529.008				529.008			
2230 MANUTENCAO DE RECURSOS HUMANOS - FUNDEF 40 PO R CENTO			40.000.000		40.000.000					
	FIS.		40.000.000		40.000.000					
		014	40.000.000		40.000.000					
2231 MANUTENCAO DOS RECURSOS HUMANOS - FUNDEF 60 P OR CENTO			155.701.000		155.701.000					
	FIS.		155.701.000		155.701.000					
		014	155.701.000		155.701.000					
0022 FORTALECIMENTO E DESENVOLVIMENTO ESTUDANTIL			17.099.018				17.099.018			
2235 MANUTENCAO DO PROGRAMA DE ALIMENTACAO ESCOLAR			7.599.018				7.599.018			
	FIS.		7.599.018				7.599.018			
		000	696.670				696.670			
		011	6.880.196				6.880.196			
		025	22.152				22.152			
2236 MANUTENCAO DO TRANSPORTE ESCOLAR DO ENSINO FU NDAMENTAL			9.500.000				9.500.000			
	FIS.		9.500.000				9.500.000			
		000	3.500.000				3.500.000			
		016	6.000.000				6.000.000			
362 ENSINO MEDIO			113.727.823		76.704.000		26.067.161	10.956.662		
0015 PADRAO DE QUALIDADE DA INFRA-ESTRUTURA FISICA			12.587.206				3.338.000	9.249.206		
1081 AMPLIACAO DE UNIDADE ESCOLAR - ENSINO MEDIO			692.870					692.870		

----- POFI3018 --- 19/12/2006 -----

ESTADO DO TOCANTINS
SECRETARIA DO PLANEJAMENTO E MEIO AMBIENTE - SEPLAN
SIOR - SISTEMA ORCAMENTARIO

EXERCICIO: 2007
R$ 1,00

MANUTENCAO E DESENVOLVIMENTO DO ENSINO - DEMOSTRATIVO POR ORGAO / PROJETO/ATIVIDADE - Recursos do Tesouro e das vinculadas

Fiscal e Seguridade

27 SECRETARIA DA EDUCACAO E CULTURA
10 SECRETARIA DA EDUCACAO E CULTURA

ESPECIFICACAO	ESF. ORC.	FT FT	TOTAL	RESERVA DE CONTINGENCIA	PESSOAL E ENC SOCIAIS	JUROS ENC.DA DIVIDA	OUTRAS DESP. CORRENTES	INVESTIMENTOS	INVERSOES FINANCEIRAS	AMORTIZACAO E REF DA DIVIDA
	FIS.		692.870					692.870		
		000	692.870					692.870		
1087 CONSTRUCAO DE UNIDADE ESCOLAR - ENSINO MEDIO			3.345.584					3.345.584		
	FIS.		3.345.584					3.345.584		
		000	3.345.584					3.345.584		
1088 CONSTRUCAO DE LABORATORIO DE INFORMATICA - EN SINO MEDIO			235.752					235.752		
	FIS.		235.752					235.752		
		000	235.752					235.752		
2261 REFORMA E MELHORIA EM UNIDADE ESCOLAR - ENSIN O MEDIO			3.338.000				3.338.000			
	FIS.		3.338.000				3.338.000			
		000	3.338.000				3.338.000			
2263 APARELHAMENTO DE UNIDADE ESCOLAR DO ENSINO ME DIO			4.975.000					4.975.000		
	FIS.		4.975.000					4.975.000		
		000	50.000					50.000		
		025	4.925.000					4.925.000		
0017 PROMOCAO DA EDUCACAO ESCOLAR INDIGENA			212.000		212.000					
2279 MANUTENCAO DOS RECURSOS HUMANOS INDIGENAS - T ESOURO			212.000		212.000					
	FIS.		212.000		212.000					
		000	212.000		212.000					
0020 MODERNIZACAO E CONSOLIDACAO DA GESTAO EDUCACI			13.304.671				11.597.215	1.707.456		
2203 DESCENTRALIZACAO DE RECURSOS A GESTAO COMUNIT ARIA - ENSINO MEDIO			11.879.446				10.171.990	1.707.456		
	FIS.		11.879.446				10.171.990	1.707.456		
		000	11.879.446				10.171.990	1.707.456		
2213 MANUTENCAO DE ATIVIDADES DO ENSINO MEDIO			1.425.225				1.425.225			
	FIS.		1.425.225				1.425.225			
		000	294.600				294.600			
		025	1.130.625				1.130.625			
0021 VALORIZACAO DOS PROFISSIONAIS DA EDUCACAO			86.123.946		76.492.000		9.631.946			
2227 FORMACAO CONTINUADA DE PROFESSORES DO ENSINO MEDIO EM AREAS ESPECIFICAS			9.560.596				9.560.596			
	FIS.		9.560.596				9.560.596			
		000	231.897				231.897			
		025	9.328.699				9.328.699			
2229 GRADUACAO DE PROFESSORES DO ENSINO MEDIO			28.350				28.350			
	FIS.		28.350				28.350			
		000	28.350				28.350			
2232 MANUTENCAO DOS RECURSOS HUMANOS - ENSINO MEDI O			76.535.000		76.492.000		43.000			
	FIS.		76.535.000		76.492.000		43.000			
		000	76.535.000		76.492.000		43.000			
0022 FORTALECIMENTO E DESENVOLVIMENTO ESTUDANTIL			1.500.000				1.500.000			
2237 MANUTENCAO DO TRANSPORTE ESCOLAR DO ENSINO ME DIO			1.500.000				1.500.000			

----- POFI3018 --- 19/12/2006 -----

ESTADO DO TOCANTINS
SECRETARIA DO PLANEJAMENTO E MEIO AMBIENTE - SEPLAN
SIOR - SISTEMA ORCAMENTARIO

EXERCICIO: 2007
R$ 1,00

MANUTENCAO E DESENVOLVIMENTO DO ENSINO - DEMOSTRATIVO POR ORGAO / PROJETO/ATIVIDADE - Recursos do Tesouro e das vinculadas

Fiscal e Seguridade

27 SECRETARIA DA EDUCACAO E CULTURA
10 SECRETARIA DA EDUCACAO E CULTURA

ESPECIFICACAO	ESF. ORC.	FT FT	TOTAL	RESERVA DE CONTINGENCIA	PESSOAL E ENC SOCIAIS	JUROS ENC.DA DIVIDA	OUTRAS DESP. CORRENTES	INVESTIMENTOS	INVERSOES FINANCEIRAS	AMORTIZACAO E REF DA DIVIDA
	FIS.		1.500.000				1.500.000			
		000	1.500.000				1.500.000			
363 ENSINO PROFISSIONAL			3.867.841		686.000		487.182	2.694.659		
0023 DESENVOLVIMENTO DA EDUCACAO PROFISSIONAL			3.867.841		686.000		487.182	2.694.659		
2241 MANUTENCAO DE RECURSOS HUMANOS - EDUCACAO PROFISSIONAL			687.000		686.000		1.000			
	FIS.		687.000		686.000		1.000			
		000	687.000		686.000		1.000			
2242 CONSTRUCAO DE CENTRO DE EDUCACAO PROFISSIONAL			939.163					939.163		
	FIS.		939.163					939.163		
		000	50.000					50.000		
		025	889.163					889.163		
2243 ACOMPANHAMENTO DE UNIDADE ESCOLAR DA EDUCACAO PROFISSIONAL			40.000				40.000			
	FIS.		40.000				40.000			
		000	40.000				40.000			
2516 FORMACAO CONTINUADA DE DOCENTES DA EDUCACAO PROFISSIONAL			258.935				258.935			
	FIS.		258.935				258.935			
		000	11.468				11.468			
		025	247.467				247.467			
2517 FORMACAO CONTINUADA DE GESTORES DA EDUCACAO PROFISSIONAL			25.753				25.753			
	FIS.		25.753				25.753			
		025	25.753				25.753			
2518 MANUTENCAO DA EDUCACAO PROFISSIONAL			1.916.990				161.494	1.755.496		
	FIS.		1.916.990				161.494	1.755.496		
		000	186.000				64.000	122.000		
		025	1.730.990				97.494	1.633.496		
366 EDUCACAO DE JOVENS E ADULTOS			5.415.200		1.462.000		3.953.200			
0016 CORRECAO DE FLUXO ESCOLAR			1.746.782				1.746.782			
2267 REALIZACAO DE EXAMES SUPLETIVOS			140.000				140.000			
	FIS.		140.000				140.000			
		000	140.000				140.000			
2268 REALIZACAO DE FORUM DA EJA			10.000				10.000			
	FIS.		10.000				10.000			
		000	10.000				10.000			
2269 EXPANSAO DA EJA - ENSINO MEDIO			50.000				50.000			
	FIS.		50.000				50.000			
		000	50.000				50.000			
2270 EXPANSAO DA EDUCACAO DE JOVENS E ADULTOS PARA O ENSINO FUNDAMENTAL			1.546.782				1.546.782			
	FIS.		1.546.782				1.546.782			
		000	35.000				35.000			
		011	1.411.782				1.411.782			
		025	100.000				100.000			
0019 ABC DA CIDADANIA			965.000				965.000			
2199 SUPERVISAO PEDAGOGICA DO PROGRAMA ABC DA CIDADANIA			32.542				32.542			

----- POFI3018 --- 19/12/2006 -----

ESTADO DO TOCANTINS
SECRETARIA DO PLANEJAMENTO E MEIO AMBIENTE - SEPLAN
SIOR - SISTEMA ORCAMENTARIO

EXERCICIO: 2007
R$ 1,00

MANUTENCAO E DESENVOLVIMENTO DO ENSINO - DEMOSTRATIVO POR ORGAO / PROJETO/ATIVIDADE - Recursos do Tesouro e das vinculadas

Fiscal e Seguridade

27 SECRETARIA DA EDUCACAO E CULTURA
10 SECRETARIA DA EDUCACAO E CULTURA

ESPECIFICACAO	ESF. ORC.	FT FT	TOTAL	RESERVA DE CONTINGENCIA	PESSOAL E ENC SOCIAIS	JUROS ENC.DA DIVIDA	OUTRAS DESP. CORRENTES	INVESTIMENTOS	INVERSOES FINANCEIRAS	AMORTIZACAO E REF DA DIVIDA
	FIS.		32.542				32.542			
		000	32.542				32.542			
2284 CAPACITACAO DE MONITOR ALFABETIZADOR			156.458				156.458			
	FIS.		156.458				156.458			
		000	107.458				107.458			
		011	49.000				49.000			
2467 MANUTENCAO DE RECURSOS HUMANOS - ABC			776.000				776.000			
	FIS.		776.000				776.000			
		000	100.000				100.000			
		011	676.000				676.000			
0021 VALORIZACAO DOS PROFISSIONAIS DA EDUCACAO			2.703.418		1.462.000		1.241.418			
2223 FORMACAO CONTINUADA DE PROFESSORES DA 1A. A 8 A. SERIE - EJA			949.376				949.376			
	FIS.		949.376				949.376			
		000	15.000				15.000			
		011	934.376				934.376			
2224 FORMACAO CONTINUADA DE PROFESSORES DE ENSINO MEDIO - EJA			292.042				292.042			
	FIS.		292.042				292.042			
		000	124.849				124.849			
		025	167.193				167.193			
2233 MANUTENCAO DE RECURSOS HUMANOS - EJA			1.462.000		1.462.000					
	FIS.		1.462.000		1.462.000					
		011	1.166.000		1.166.000					
		025	296.000		296.000					
367 EDUCACAO ESPECIAL			16.743.554		16.421.000		231.654	90.900		
0021 VALORIZACAO DOS PROFISSIONAIS DA EDUCACAO			196.210				196.210			
2225 FORMACAO CONTINUADA DE PROFESSORES E TECNICOS DA EDUCACAO ESPECIAL			196.210				196.210			
	FIS.		196.210				196.210			
		000	84.300				84.300			
		025	111.910				111.910			
0024 ATENDIMENTO A EDUCACAO ESPECIAL			16.547.344		16.421.000		35.444	90.900		
2249 EXPANSAO DO ATENDIMENTO DA EDUCACAO ESPECIAL			8.000				8.000			
	FIS.		8.000				8.000			
		000	8.000				8.000			
2250 MANUTENCAO DE EQUIPAMENTOS DO CAP E SUAS EXTENSOES			58.444				3.044	55.400		
	FIS.		58.444				3.044	55.400		
		000	18.300				900	17.400		
		025	40.144				2.144	38.000		
2251 APARELHAMENTO DAS SALAS DE ENSINO ESPECIAL			29.900					29.900		
	FIS.		29.900					29.900		
		000	29.900					29.900		
2254 MANUTENCAO DE RECURSOS HUMANOS - EDUCACAO ESPECIAL FUNDEF - 40 POR CENTO			1.660.000		1.660.000					
	FIS.		1.660.000		1.660.000					
		014	1.660.000		1.660.000					

----- POFI3018 --- 19/12/2006 -----

ESTADO DO TOCANTINS
SECRETARIA DO PLANEJAMENTO E MEIO AMBIENTE - SEPLAN
SIOR - SISTEMA ORCAMENTARIO

EXERCICIO: 2007
R$ 1,00

MANUTENCAO E DESENVOLVIMENTO DO ENSINO - DEMOSTRATIVO POR ORGAO / PROJETO/ATIVIDADE - Recursos do Tesouro e das vinculadas

Fiscal e Seguridade

27 SECRETARIA DA EDUCACAO E CULTURA
10 SECRETARIA DA EDUCACAO E CULTURA

ESPECIFICACAO	ESF. ORC.	FT FT	TOTAL	RESERVA DE CONTINGENCIA	PESSOAL E ENC SOCIAIS	JUROS ENC.DA DIVIDA	OUTRAS DESP. CORRENTES	INVESTIMENTOS	INVERSOES FINANCEIRAS	AMORTIZACAO E REF DA DIVIDA
2429 MANUTENCAO DE RECURSOS HUMANOS DE EDUCACAO ESPECIAL - FUNDEF 60 POR CENTO			14.761.000		14.761.000					
	FIS.		14.761.000		14.761.000					
		014	14.761.000		14.761.000					
2466 EXPANSAO DE SALAS DE RECURSOS E ATENDIMENTOS EM CONDUTA TIPICA			30.000				24.400	5.600		
	FIS.		30.000				24.400	5.600		
		000	30.000				24.400	5.600		
542 CONTROLE AMBIENTAL			154.294				154.294			
0170 PROGRAMA ESTADUAL DE EDUCACAO AMBIENTAL			154.294				154.294			
2257 IMPLEMENTACAO DA EDUCACAO AMBIENTAL NO ENSINO FORMAL			154.294				154.294			
	FIS.		154.294				154.294			
		000	80.000				80.000			
		025	74.294				74.294			
573 DIFUSAO DO CONHEC.CIENTIFICO TECNOLOGICO			1.518.318				1.518.318			
0018 DEMOCRATIZACAO DAS TECNOLOGIAS EDUCACIONAIS			1.518.318				1.518.318			
1092 REALIZACAO DE PROJETOS DE INCENTIVO A LEITURA			1.488.318				1.488.318			
	FIS.		1.488.318				1.488.318			
		000	863.318				863.318			
		014	625.000				625.000			
2281 ACOMPANHAMENTO AS UNIDADES ESCOLARES QUANTO A UTILIZACAO DAS TECNOLOGIAS EDUCACIONAIS			20.000				20.000			
	FIS.		20.000				20.000			
		000	20.000				20.000			
2430 REALIZACAO DE SEMINARIOS EM TECNOLOGIA EDUCACIONAL			10.000				10.000			
	FIS.		10.000				10.000			
		000	5.000				5.000			
		014	5.000				5.000			
TOTAL ==>			499.576.738		368.462.000		90.965.940	40.148.798		
FISCAL ==>			499.576.738		368.462.000		90.965.940	40.148.798		
SEGURIDADE ==>										

----- POFI3018 --- 19/12/2006 ----------

cat: cannot open /var1/relatorios/sia/*115

ESTADO DO TOCANTINS
SECRETARIA DO PLANEJAMENTO E MEIO AMBIENTE - SEPLAN
SIOR - SISTEMA ORCAMENTARIO

EXERCICIO: 2007
R$ 1,00

MANUTENCAO E DESENVOLVIMENTO DO ENSINO - DEMOSTRATIVO POR ORGAO / PROJETO/ATIVIDADE - Recursos do Tesouro e das vinculadas

Fiscal e Seguridade

27 SECRETARIA DA EDUCACAO E CULTURA
10 SECRETARIA DA EDUCACAO E CULTURA

ESPECIFICACAO	ESF. ORC.	FT FT	TOTAL	RESERVA DE CONTINGENCIA	PESSOAL E ENC SOCIAIS	JUROS ENC.DA DIVIDA	OUTRAS DESP. CORRENTES	INVESTIMENTOS	INVERSOES FINANCEIRAS	AMORTIZACAO E REF DA DIVIDA
12 EDUCACAO			499.576.738		368.462.000		90.965.940	40.148.798		
122 ADMINISTRACAO GERAL			94.723.617		74.610.000		14.422.415	5.691.202		
0015 PADRAO DE QUALIDADE DA INFRA-ESTRUTURA FISICA			5.700.000				3.200.000	2.500.000		
1079 AMPLIACAO DE DELEGACIA REGIONAL DE ENSINO			400.000					400.000		
	FIS.		400.000					400.000		
		000	400.000					400.000		
1083 CONSTRUCAO DA DELEGACIA REGIONAL DE ENSINO			2.100.000					2.100.000		
	FIS.		2.100.000					2.100.000		
		000	2.100.000					2.100.000		
2259 REFORMA E MELHORIA EM DELEGACIA DE ENSINO			3.200.000				3.200.000			
	FIS.		3.200.000				3.200.000			
		000	3.200.000				3.200.000			
0020 MODERNIZACAO E CONSOLIDACAO DA GESTAO EDUCACI			3.064.150				3.010.981	53.169		
2205 REALIZACAO DO FORUM DA ESCOLA COMUNITARIA			50.000				50.000			
	FIS.		50.000				50.000			
		000	50.000				50.000			
2206 SUPERVISAO DE UNIDADES ESCOLARES			1.180.000				1.180.000			
	FIS.		1.180.000				1.180.000			
		000	1.180.000				1.180.000			
2208 IMPLEMENTACAO DO SISTEMA INTEGRADO DE COMUNICACAO			1.500.000				1.458.500	41.500		
	FIS.		1.500.000				1.458.500	41.500		
		000	1.500.000				1.458.500	41.500		
2210 INSPECAO DE UNIDADES EDUCACIONAIS			180.000				180.000			
	FIS.		180.000				180.000			
		000	180.000				180.000			
2215 MANUTENCAO DE SISTEMA DE AVALIACAO DA ESCOLA			50.000				50.000			
	FIS.		50.000				50.000			
		000	50.000				50.000			
2216 MANUTENCAO DO SISTEMA DE AVALIACAO INSTITUCIONAL										
			44.150				44.150			
	FIS.		44.150				44.150			
		000	44.150				44.150			
2217 PREMIACAO DAS UNIDADES ESCOLARES BEM SUCEDIDAS EM GESTAL EDUCACIONAL										
			60.000				48.331	11.669		
	FIS.		60.000				48.331	11.669		
		000	60.000				48.331	11.669		
0021 VALORIZACAO DOS PROFISSIONAIS DA EDUCACAO			70.000				70.000			
2234 MANUTENCAO DO SISTEMA DE AVALIACAO DE DESEMPENHO DO SERVIDOR										
			70.000				70.000			
	FIS.		70.000				70.000			
		000	70.000				70.000			
0195 APOIO ADMINISTRATIVO			85.889.467			74.610.000	8.141.434	3.138.033		
2001 MANUTENCAO DOS SERVICOS ADMISTRATIVOS GERAIS			8.587.467				6.873.434	1.714.033		
	FIS.		8.587.467				6.873.434	1.714.033		
		000	8.587.467				6.873.434	1.714.033		
2002 MANUTENCAO DOS SERVICOS DE TRANSPORTE			2.456.000				1.032.000	1.424.000		
	FIS.		2.456.000				1.032.000	1.424.000		

----- POFI3018 --- 19/12/2006 ----------

ESTADO DO TOCANTINS
SECRETARIA DO PLANEJAMENTO E MEIO AMBIENTE - SEPLAN
SIOR - SISTEMA ORCAMENTARIO

EXERCICIO: 2007
R$ 1,00

MANUTENCAO E DESENVOLVIMENTO DO ENSINO - DEMOSTRATIVO POR ORGAO / PROJETO/ATIVIDADE - Recursos do Tesouro e das vinculadas

Fiscal e Seguridade

27 SECRETARIA DA EDUCACAO E CULTURA
10 SECRETARIA DA EDUCACAO E CULTURA

ESPECIFICACAO	ESF. ORC.	FT FT	TOTAL	RESERVA DE CONTINGENCIA	PESSOAL E ENC SOCIAIS	JUROS ENC.DA DIVIDA	OUTRAS DESP. CORRENTES	INVESTIMENTOS	INVERSOES FINANCEIRAS	AMORTIZACAO E REF DA DIVIDA
		000	2.456.000				1.032.000	1.424.000		
2004 MANUTENCAO DE RECURSOS HUMANOS			74.846.000		74.610.000		236.000			
	FIS.		74.846.000		74.610.000		236.000			
		000	74.846.000		74.610.000		236.000			
126 TECNOLOGIA DA INFORMACAO			3.150.566				1.916.716	1.233.850		
0195 APOIO ADMINISTRATIVO			3.150.566				1.916.716	1.233.850		
2003 MANUTENCAO DAS ACOES DE INFORMATICA			3.150.566				1.916.716	1.233.850		
	FIS.		3.150.566				1.916.716	1.233.850		
		000	3.150.566				1.916.716	1.233.850		
128 FORMACAO DE RECURSOS HUMANOS			973.987				973.987			
0017 PROMOCAO DA EDUCACAO ESCOLAR INDIGENA			50.000				50.000			
2272 FORMACAO CONTINUADA DE PROFESSORES INDIGENAS			50.000				50.000			
	FIS.		50.000				50.000			
		000	50.000				50.000			
0020 MODERNIZACAO E CONSOLIDACAO DA GESTAO EDUCACI			41.750				41.750			
2200 CAPACITACAO DE MEMBROS DAS ASSOCIACOES ESCOLA RES			40.000				40.000			
	FIS.		40.000				40.000			
		000	40.000				40.000			
2218 CAPACITACAO DOS MANIPULADORES DA ALIMENTACAO ESCOLAR			1.750				1.750			
	FIS.		1.750				1.750			
		000	1.750				1.750			
0021 VALORIZACAO DOS PROFISSIONAIS DA EDUCACAO			882.237				882.237			
2219 FORMACAO CONTINUADA DOS ORIENTADORES EDUCACIO NAIS			20.929				20.929			
	FIS.		20.929				20.929			
		000	20.929				20.929			
2226 FORMACAO CONTINUADA DE PROFISSIONAIS DA EDUCA CAO NAS TECNOLOGIAS EDUCACIONAIS			220.000				220.000			
	FIS.		220.000				220.000			
		000	110.000				110.000			
		014	110.000				110.000			
2228 FORMACAO CONTINUADA DE GESTORES E TECNICOS			330.758				330.758			
	FIS.		330.758				330.758			
		000	237.058				237.058			
		025	93.700				93.700			
2465 FORMACAO INICIAL DE SERVIDORES DA EDUCACAO			310.550				310.550			
	FIS.		310.550				310.550			
		000	224.063				224.063			
		030	86.487				86.487			
183 INFORMACAO E INTELIGENCIA			127.660				93.000	34.660		
0020 MODERNIZACAO E CONSOLIDACAO DA GESTAO EDUCACI			127.660				93.000	34.660		
2212 REALIZACAO DO CENSO ESCOLAR			127.660				93.000	34.660		
	FIS.		127.660				93.000	34.660		
		000	19.000				6.000	13.000		
		025	108.660				87.000	21.660		
301 ATENCAO BASICA			560.999				560.999			

----- POFI3018 --- 19/12/2006 -----

ESTADO DO TOCANTINS
SECRETARIA DO PLANEJAMENTO E MEIO AMBIENTE - SEPLAN
SIOR - SISTEMA ORCAMENTARIO

EXERCICIO: 2007
R$ 1,00

MANUTENCAO E DESENVOLVIMENTO DO ENSINO - DEMOSTRATIVO POR ORGAO / PROJETO/ATIVIDADE - Recursos do Tesouro e das vinculadas

Fiscal e Seguridade

27 SECRETARIA DA EDUCACAO E CULTURA
10 SECRETARIA DA EDUCACAO E CULTURA

ESPECIFICACAO	ESF. ORC.	FT FT	TOTAL	RESERVA DE CONTINGENCIA	PESSOAL E ENC SOCIAIS	JUROS ENC.DA DIVIDA	OUTRAS DESP. CORRENTES	INVESTIMENTOS	INVERSOES FINANCEIRAS	AMORTIZACAO E REF DA DIVIDA
0020 MODERNIZACAO E CONSOLIDACAO DA GESTAO EDUCACI			480.862				480.862			
2202 ASSESSORAMENTO TECNICO PEDAGOGICO A EDUCACAO NO CAMPO			250.862				250.862			
	FIS.		250.862				250.862			
		000	60.862				60.862			
		025	190.000				190.000			
2211 IMPLEMENTACAO DA PROPOSTA CURRICULAR			230.000				230.000			
	FIS.		230.000				230.000			
		000	230.000				230.000			
0022 FORTALECIMENTO E DESENVOLVIMENTO ESTUDANTIL			80.137				80.137			
2238 IMPLEMENTACAO DA REDE SOCIAL DE PROTECAO DO D IREITO A EDUCACAO			46.797				46.797			
	FIS.		46.797				46.797			
		000	8.500				8.500			
		014	38.297				38.297			
2239 MOBILIZACAO DE LIDERANCA E VOLUNTARIADO ESTUD ANTIS			23.297				23.297			
	FIS.		23.297				23.297			
		000	23.297				23.297			
2240 DESENVOLVIMENTO DO DESPORTO ESTUDANTIL			10.043				10.043			
	FIS.		10.043				10.043			
		000	10.043				10.043			
361 ENSINO FUNDAMENTAL			258.612.879		198.579.000		40.587.014	19.446.865		
0015 PADRAO DE QUALIDADE DA INFRA-ESTRUTURA FISICA			15.638.694				526.000	15.112.694		
1080 AMPLIACAO DE UNIDADE ESCOLAR - ENSINO FUNDAME NTAL			2.163.800					2.163.800		
	FIS.		2.163.800					2.163.800		
		000	1.650.000					1.650.000		
		014	513.800					513.800		
1086 CONSTRUCAO DE UNIDADE ESCOLAR - ENSINO FUNDAM ENTAL			11.246.375					11.246.375		
	FIS.		11.246.375					11.246.375		
		000	1.462.404					1.462.404		
		014	7.009.731					7.009.731		
		025	2.774.240					2.774.240		
1089 CONSTRUCAO DE LABORATORIO DE INFORMATICA - EN SINO FUNDAMENTAL			120.000					120.000		
	FIS.		120.000					120.000		
		000	60.000					60.000		
		014	60.000					60.000		
1228 CONSTRUCAO DE QUADRAS DE ESPORTE - ENSINO FUN DAMENTAL			120.000					120.000		
	FIS.		120.000					120.000		
		014	120.000					120.000		
2260 REFORMA E MELHORIA EM UNIDADE ESCOLAR - ENSIN O FUNDAMENTAL			526.000				526.000			
	FIS.		526.000				526.000			
		014	526.000				526.000			

----- POFI3018 --- 19/12/2006 -----

ESTADO DO TOCANTINS
SECRETARIA DO PLANEJAMENTO E MEIO AMBIENTE - SEPLAN
SIOR - SISTEMA ORCAMENTARIO

EXERCICIO: 2007
R$ 1,00

MANUTENCAO E DESENVOLVIMENTO DO ENSINO - DEMOSTRATIVO POR ORGAO / PROJETO/ATIVIDADE - Recursos do Tesouro e das vinculadas

Fiscal e Seguridade

27 SECRETARIA DA EDUCACAO E CULTURA
10 SECRETARIA DA EDUCACAO E CULTURA

ESPECIFICACAO	ESF. ORC.	FT FT	TOTAL	RESERVA DE CONTINGENCIA	PESSOAL E ENC SOCIAIS	JUROS ENC.DA DIVIDA	OUTRAS DESP. CORRENTES	INVESTIMENTOS	INVERSOES FINANCEIRAS	AMORTIZACAO E REF DA DIVIDA
2262 APARELHAMENTO DE UNIDADE ESCOLAR DO ENSINO FU NDAMENTAL			1.462.519					1.462.519		
	FIS.		1.462.519					1.462.519		
		000	350.000					350.000		
		014	180.000					180.000		
		025	932.519					932.519		
0016 CORRECAO DE FLUXO ESCOLAR			970.992				970.992			
2264 EXPANSAO DO PROGRAMA CORRECAO DE FLUXO			520.000				520.000			
	FIS.		520.000				520.000			
		000	520.000				520.000			
2266 ASSESSORAMENTO PEDAGOGICO AOS PROFESSORES, CO ORDENADORES E SUPERVISORES			450.992				450.992			
	FIS.		450.992				450.992			
		000	450.992				450.992			
0017 PROMOCAO DA EDUCACAO ESCOLAR INDIGENA			4.245.885		2.878.000		927.000	440.885		
1090 AMPLIACAO DE UNIDADE ESCOLAR INDIGENA			14.819					14.819		
	FIS.		14.819					14.819		
		000	148					148		
		025	14.671					14.671		
1091 CONSTRUCAO DE UNIDADE ESCOLAR INDIGENA			371.066					371.066		
	FIS.		371.066					371.066		
		000	3.711					3.711		
		025	367.355					367.355		
2271 FORMACAO INICIAL DE PROFESSORES INDIGENAS			588.376				588.376			
	FIS.		588.376				588.376			
		000	588.376				588.376			
2273 REFORMA DE UNIDADE ESCOLAR INDIGENA			232.000				232.000			
	FIS.		232.000				232.000			
		000	232.000				232.000			
2274 MANUTENCAO DE RECURSOS HUMANOS INDIGENAS - FU NDEF 60 POR CENTO			1.884.000		1.884.000					
	FIS.		1.884.000		1.884.000					
		014	1.884.000		1.884.000					
2275 MANUTENCAO DE ATIVIDADE DA UNIDADE ESCOLAR IN DIGENA			60.000				60.000			
	FIS.		60.000				60.000			
		000	55.000				55.000			
		014	5.000				5.000			
2276 APARELHAMENTO DE UNIDADE ESCOLAR INDIGENA			55.000					55.000		
	FIS.		55.000					55.000		
		014	55.000					55.000		
2277 ACOMPANHAMENTO E AVALIACAO DIDATICO-PEDAGOGIC O DOS PROFESSORES INDIGENAS			46.624				46.624			
	FIS.		46.624				46.624			
		000	46.624				46.624			
2278 MANUTENCAO DOS RECURSOS HUMANOS INDIGENAS - F UNDEF 40 POR CENTO			994.000		994.000					
	FIS.		994.000		994.000					

----- POFI3018 --- 19/12/2006 -----

ESTADO DO TOCANTINS
SECRETARIA DO PLANEJAMENTO E MEIO AMBIENTE - SEPLAN
SIOR - SISTEMA ORCAMENTARIO

EXERCICIO: 2007
R$ 1,00

MANUTENCAO E DESENVOLVIMENTO DO ENSINO - DEMOSTRATIVO POR ORGAO / PROJETO/ATIVIDADE - Recursos do Tesouro e das vinculadas

Fiscal e Seguridade

27 SECRETARIA DA EDUCACAO E CULTURA
10 SECRETARIA DA EDUCACAO E CULTURA

ESPECIFICACAO	ESF. ORC.	FT FT	TOTAL	RESERVA DE CONTINGENCIA	PESSOAL E ENC SOCIAIS	JUROS ENC.DA DIVIDA	OUTRAS DESP. CORRENTES	INVESTIMENTOS	INVERSOES FINANCEIRAS	AMORTIZACAO E REF DA DIVIDA
		014	994.000		994.000					
0020 MODERNIZACAO E CONSOLIDACAO DA GESTAO EDUCACI			23.496.554				19.603.268	3.893.286		
2209 DESCENTRALIZACAO DE RECURSOS A GESTAO COMUNIT ARIA - ENSINO FUNDAMENTAL			23.120.554				19.227.268	3.893.286		
	FIS.		23.120.554				19.227.268	3.893.286		
		014	23.120.554				19.227.268	3.893.286		
2214 MANUTENCAO DE ATIVIDADES DO ENSINO FUNDAMENTA L			256.000				256.000			
	FIS.		256.000				256.000			
		000	100.000				100.000			
		014	156.000				156.000			
2464 IMPLANTACAO DE ESCOLAS DE TEMPO INTEGRAL			120.000				120.000			
	FIS.		120.000				120.000			
		000	80.000				80.000			
		014	40.000				40.000			
0021 VALORIZACAO DOS PROFISSIONAIS DA EDUCACAO			197.161.736		195.701.000		1.460.736			
2220 FORMACAO CONTINUADA DE PROFESSORES DO ENSINO FUNDAMENTAL			931.728				931.728			
	FIS.		931.728				931.728			
		000	576.689				576.689			
		014	159.860				159.860			
		025	195.179				195.179			
2221 CAPACITACAO DE PROFESSOR, COORDENADOR E SUPER V. PEDAG. NO PROGRAMA DE CORRECAO DE FLUXO			529.008				529.008			
	FIS.		529.008				529.008			
		000	529.008				529.008			
2230 MANUTENCAO DE RECURSOS HUMANOS - FUNDEF 40 PO R CENTO			40.000.000		40.000.000					
	FIS.		40.000.000		40.000.000					
		014	40.000.000		40.000.000					
2231 MANUTENCAO DOS RECURSOS HUMANOS - FUNDEF 60 P OR CENTO			155.701.000		155.701.000					
	FIS.		155.701.000		155.701.000					
		014	155.701.000		155.701.000					
0022 FORTALECIMENTO E DESENVOLVIMENTO ESTUDANTIL			17.099.018				17.099.018			
2235 MANUTENCAO DO PROGRAMA DE ALIMENTACAO ESCOLAR			7.599.018				7.599.018			
	FIS.		7.599.018				7.599.018			
		000	696.670				696.670			
		011	6.880.196				6.880.196			
		025	22.152				22.152			
2236 MANUTENCAO DO TRANSPORTE ESCOLAR DO ENSINO FU NDAMENTAL			9.500.000				9.500.000			
	FIS.		9.500.000				9.500.000			
		000	3.500.000				3.500.000			
		016	6.000.000				6.000.000			
362 ENSINO MEDIO			113.727.823		76.704.000		26.067.161	10.956.662		
0015 PADRAO DE QUALIDADE DA INFRA-ESTRUTURA FISICA			12.587.206				3.338.000	9.249.206		
1081 AMPLIACAO DE UNIDADE ESCOLAR - ENSINO MEDIO			692.870					692.870		

----- POFI3018 --- 19/12/2006 -----

ESTADO DO TOCANTINS
SECRETARIA DO PLANEJAMENTO E MEIO AMBIENTE - SEPLAN
SIOR - SISTEMA ORCAMENTARIO

EXERCICIO: 2007
R$ 1,00

MANUTENCAO E DESENVOLVIMENTO DO ENSINO - DEMOSTRATIVO POR ORGAO / PROJETO/ATIVIDADE - Recursos do Tesouro e das vinculadas

Fiscal e Seguridade

27 SECRETARIA DA EDUCACAO E CULTURA
10 SECRETARIA DA EDUCACAO E CULTURA

ESPECIFICACAO	ESF. ORC.	FT FT	TOTAL	RESERVA DE CONTINGENCIA	PESSOAL E ENC SOCIAIS	JUROS ENC.DA DIVIDA	OUTRAS DESP. CORRENTES	INVESTIMENTOS	INVERSOES FINANCEIRAS	AMORTIZACAO E REF DA DIVIDA
	FIS.		692.870					692.870		
		000	692.870					692.870		
1087 CONSTRUCAO DE UNIDADE ESCOLAR - ENSINO MEDIO			3.345.584					3.345.584		
	FIS.		3.345.584					3.345.584		
		000	3.345.584					3.345.584		
1088 CONSTRUCAO DE LABORATORIO DE INFORMATICA - ENSINO MEDIO										
			235.752					235.752		
	FIS.		235.752					235.752		
		000	235.752					235.752		
2261 REFORMA E MELHORIA EM UNIDADE ESCOLAR - ENSINO MEDIO										
			3.338.000				3.338.000			
	FIS.		3.338.000				3.338.000			
		000	3.338.000				3.338.000			
2263 APARELHAMENTO DE UNIDADE ESCOLAR DO ENSINO MEDIO										
			4.975.000					4.975.000		
	FIS.		4.975.000					4.975.000		
		000	50.000					50.000		
		025	4.925.000					4.925.000		
0017 PROMOCAO DA EDUCACAO ESCOLAR INDIGENA			212.000		212.000					
2279 MANUTENCAO DOS RECURSOS HUMANOS INDIGENAS - TESOURO										
			212.000		212.000					
	FIS.		212.000		212.000					
		000	212.000		212.000					
0020 MODERNIZACAO E CONSOLIDACAO DA GESTAO EDUCACI			13.304.671				11.597.215	1.707.456		
2203 DESCENTRALIZACAO DE RECURSOS A GESTAO COMUNITARIA - ENSINO MEDIO										
			11.879.446				10.171.990	1.707.456		
	FIS.		11.879.446				10.171.990	1.707.456		
		000	11.879.446				10.171.990	1.707.456		
2213 MANUTENCAO DE ATIVIDADES DO ENSINO MEDIO			1.425.225				1.425.225			
	FIS.		1.425.225				1.425.225			
		000	294.600				294.600			
		025	1.130.625				1.130.625			
0021 VALORIZACAO DOS PROFISSIONAIS DA EDUCACAO			86.123.946		76.492.000		9.631.946			
2227 FORMACAO CONTINUADA DE PROFESSORES DO ENSINO MEDIO EM AREAS ESPECIFICAS										
			9.560.596				9.560.596			
	FIS.		9.560.596				9.560.596			
		000	231.897				231.897			
		025	9.328.699				9.328.699			
2229 GRADUACAO DE PROFESSORES DO ENSINO MEDIO			28.350				28.350			
	FIS.		28.350				28.350			
		000	28.350				28.350			
2232 MANUTENCAO DOS RECURSOS HUMANOS - ENSINO MEDIO										
			76.535.000		76.492.000		43.000			
	FIS.		76.535.000		76.492.000		43.000			
		000	76.535.000		76.492.000		43.000			
0022 FORTALECIMENTO E DESENVOLVIMENTO ESTUDANTIL			1.500.000				1.500.000			
2237 MANUTENCAO DO TRANSPORTE ESCOLAR DO ENSINO MEDIO			1.500.000				1.500.000			

----- POFI3018 --- 19/12/2006 -----

ESTADO DO TOCANTINS
SECRETARIA DO PLANEJAMENTO E MEIO AMBIENTE - SEPLAN
SIOR - SISTEMA ORCAMENTARIO

EXERCICIO: 2007
R$ 1,00

MANUTENCAO E DESENVOLVIMENTO DO ENSINO - DEMOSTRATIVO POR ORGAO / PROJETO/ATIVIDADE - Recursos do Tesouro e das vinculadas

Fiscal e Seguridade

27 SECRETARIA DA EDUCACAO E CULTURA
10 SECRETARIA DA EDUCACAO E CULTURA

ESPECIFICACAO	ESF. ORC.	FT FT	TOTAL	RESERVA DE CONTINGENCIA	PESSOAL E ENC SOCIAIS	JUROS ENC.DA DIVIDA	OUTRAS DESP. CORRENTES	INVESTIMENTOS	INVERSOES FINANCEIRAS	AMORTIZACAO E REF DA DIVIDA
	FIS.		1.500.000				1.500.000			
		000	1.500.000				1.500.000			
363 ENSINO PROFISSIONAL			3.867.841		686.000		487.182	2.694.659		
0023 DESENVOLVIMENTO DA EDUCACAO PROFISSIONAL			3.867.841		686.000		487.182	2.694.659		
2241 MANUTENCAO DE RECURSOS HUMANOS - EDUCACAO PROFISSIONAL			687.000		686.000		1.000			
	FIS.		687.000		686.000		1.000			
		000	687.000		686.000		1.000			
2242 CONSTRUCAO DE CENTRO DE EDUCACAO PROFISSIONAL			939.163					939.163		
	FIS.		939.163					939.163		
		000	50.000					50.000		
		025	889.163					889.163		
2243 ACOMPANHAMENTO DE UNIDADE ESCOLAR DA EDUCACAO PROFISSIONAL			40.000				40.000			
	FIS.		40.000				40.000			
		000	40.000				40.000			
2516 FORMACAO CONTINUADA DE DOCENTES DA EDUCACAO PROFISSIONAL			258.935				258.935			
	FIS.		258.935				258.935			
		000	11.468				11.468			
		025	247.467				247.467			
2517 FORMACAO CONTINUADA DE GESTORES DA EDUCACAO PROFISSIONAL			25.753				25.753			
	FIS.		25.753				25.753			
		025	25.753				25.753			
2518 MANUTENCAO DA EDUCACAO PROFISSIONAL			1.916.990				161.494	1.755.496		
	FIS.		1.916.990				161.494	1.755.496		
		000	186.000				64.000	122.000		
		025	1.730.990				97.494	1.633.496		
366 EDUCACAO DE JOVENS E ADULTOS			5.415.200		1.462.000		3.953.200			
0016 CORRECAO DE FLUXO ESCOLAR			1.746.782				1.746.782			
2267 REALIZACAO DE EXAMES SUPLETIVOS			140.000				140.000			
	FIS.		140.000				140.000			
		000	140.000				140.000			
2268 REALIZACAO DE FORUM DA EJA			10.000				10.000			
	FIS.		10.000				10.000			
		000	10.000				10.000			
2269 EXPANSAO DA EJA - ENSINO MEDIO			50.000				50.000			
	FIS.		50.000				50.000			
		000	50.000				50.000			
2270 EXPANSAO DA EDUCACAO DE JOVENS E ADULTOS PARA O ENSINO FUNDAMENTAL			1.546.782				1.546.782			
	FIS.		1.546.782				1.546.782			
		000	35.000				35.000			
		011	1.411.782				1.411.782			
		025	100.000				100.000			
0019 ABC DA CIDADANIA			965.000				965.000			
2199 SUPERVISAO PEDAGOGICA DO PROGRAMA ABC DA CIDADANIA			32.542				32.542			

----- POFI3018 --- 19/12/2006 -----

ESTADO DO TOCANTINS
SECRETARIA DO PLANEJAMENTO E MEIO AMBIENTE - SEPLAN
SIOR - SISTEMA ORCAMENTARIO

EXERCICIO: 2007
R$ 1,00

MANUTENCAO E DESENVOLVIMENTO DO ENSINO - DEMOSTRATIVO POR ORGAO / PROJETO/ATIVIDADE - Recursos do Tesouro e das vinculadas

Fiscal e Seguridade

27 SECRETARIA DA EDUCACAO E CULTURA
10 SECRETARIA DA EDUCACAO E CULTURA

ESPECIFICACAO	ESF. ORC.	FT FT	TOTAL	RESERVA DE CONTINGENCIA	PESSOAL E ENC SOCIAIS	JUROS ENC.DA DIVIDA	OUTRAS DESP. CORRENTES	INVESTIMENTOS	INVERSOES FINANCEIRAS	AMORTIZACAO E REF DA DIVIDA
	FIS.		32.542				32.542			
		000	32.542				32.542			
2284 CAPACITACAO DE MONITOR ALFABETIZADOR			156.458				156.458			
	FIS.		156.458				156.458			
		000	107.458				107.458			
		011	49.000				49.000			
2467 MANUTENCAO DE RECURSOS HUMANOS - ABC			776.000				776.000			
	FIS.		776.000				776.000			
		000	100.000				100.000			
		011	676.000				676.000			
0021 VALORIZACAO DOS PROFISSIONAIS DA EDUCACAO			2.703.418		1.462.000		1.241.418			
2223 FORMACAO CONTINUADA DE PROFESSORES DA 1A. A 8 A. SERIE - EJA			949.376				949.376			
	FIS.		949.376				949.376			
		000	15.000				15.000			
		011	934.376				934.376			
2224 FORMACAO CONTINUADA DE PROFESSORES DE ENSINO MEDIO - EJA			292.042				292.042			
	FIS.		292.042				292.042			
		000	124.849				124.849			
		025	167.193				167.193			
2233 MANUTENCAO DE RECURSOS HUMANOS - EJA			1.462.000		1.462.000					
	FIS.		1.462.000		1.462.000					
		011	1.166.000		1.166.000					
		025	296.000		296.000					
367 EDUCACAO ESPECIAL			16.743.554		16.421.000		231.654	90.900		
0021 VALORIZACAO DOS PROFISSIONAIS DA EDUCACAO			196.210				196.210			
2225 FORMACAO CONTINUADA DE PROFESSORES E TECNICOS DA EDUCACAO ESPECIAL			196.210				196.210			
	FIS.		196.210				196.210			
		000	84.300				84.300			
		025	111.910				111.910			
0024 ATENDIMENTO A EDUCACAO ESPECIAL			16.547.344		16.421.000		35.444	90.900		
2249 EXPANSAO DO ATENDIMENTO DA EDUCACAO ESPECIAL			8.000				8.000			
	FIS.		8.000				8.000			
		000	8.000				8.000			
2250 MANUTENCAO DE EQUIPAMENTOS DO CAP E SUAS EXTENSOES			58.444		-		3.044	55.400		
	FIS.		58.444				3.044	55.400		
		000	18.300				900	17.400		
		025	40.144				2.144	38.000		
2251 APARELHAMENTO DAS SALAS DE ENSINO ESPECIAL			29.900					29.900		
	FIS.		29.900					29.900		
		000	29.900					29.900		
2254 MANUTENCAO DE RECURSOS HUMANOS - EDUCACAO ESPECIAL FUNDEF - 40 POR CENTO			1.660.000		1.660.000					
	FIS.		1.660.000		1.660.000					
		014	1.660.000		1.660.000					

----- POFI3018 --- 19/12/2006 -----

ESTADO DO TOCANTINS
SECRETARIA DO PLANEJAMENTO E MEIO AMBIENTE - SEPLAN
SIOR - SISTEMA ORCAMENTARIO

EXERCICIO: 2007
R$ 1,00

MANUTENCAO E DESENVOLVIMENTO DO ENSINO - DEMOSTRATIVO POR ORGAO / PROJETO/ATIVIDADE - Recursos do Tesouro e das vinculadas

Fiscal e Seguridade

27 SECRETARIA DA EDUCACAO E CULTURA
10 SECRETARIA DA EDUCACAO E CULTURA

ESPECIFICACAO	ESF. ORC.	FT FT	TOTAL	RESERVA DE CONTINGENCIA	PESSOAL E ENC SOCIAIS	JUROS ENC.DA DIVIDA	OUTRAS DESP. CORRENTES	INVESTIMENTOS	INVERSOES FINANCEIRAS	AMORTIZACAO E REF DA DIVIDA
2429 MANUTENCAO DE RECURSOS HUMANOS DE EDUCACAO ESPECIAL - FUNDEF 60 POR CENTO			14.761.000		14.761.000					
	FIS.		14.761.000		14.761.000					
		014	14.761.000		14.761.000					
2466 EXPANSAO DE SALAS DE RECURSOS E ATENDIMENTOS EM CONDUTA TIPICA			30.000				24.400	5.600		
	FIS.		30.000				24.400	5.600		
		000	30.000				24.400	5.600		
542 CONTROLE AMBIENTAL			154.294				154.294			
0170 PROGRAMA ESTADUAL DE EDUCACAO AMBIENTAL			154.294				154.294			
2257 IMPLEMENTACAO DA EDUCACAO AMBIENTAL NO ENSINO FORMAL			154.294				154.294			
	FIS.		154.294				154.294			
		000	80.000				80.000			
		025	74.294				74.294			
573 DIFUSAO DO CONHEC.CIENTIFICO TECNOLOGICO			1.518.318				1.518.318			
0018 DEMOCRATIZACAO DAS TECNOLOGIAS EDUCACIONAIS			1.518.318				1.518.318			
1092 REALIZACAO DE PROJETOS DE INCENTIVO A LEITURA			1.488.318				1.488.318			
	FIS.		1.488.318				1.488.318			
		000	863.318				863.318			
		014	625.000				625.000			
2281 ACOMPANHAMENTO AS UNIDADES ESCOLARES QUANTO A UTILIZACAO DAS TECNOLOGIAS EDUCACIONAIS			20.000				20.000			
	FIS.		20.000				20.000			
		000	20.000				20.000			
2430 REALIZACAO DE SEMINARIOS EM TECNOLOGIA EDUCACIONAL			10.000				10.000			
	FIS.		10.000				10.000			
		000	5.000				5.000			
		014	5.000				5.000			
TOTAL ==>			499.576.738		368.462.000		90.965.940	40.148.798		
FISCAL ==>			499.576.738		368.462.000		90.965.940	40.148.798		
SEGURIDADE ==>										

----- POFI3018 --- 19/12/2006 -----

ANEXO I - PARTE B

ORÇAMENTOS FISCAL E DA SEGURIDADE SOCIAL

PROGRAMAÇÃO A CARGO DOS ÓRGÃOS

01 - ASSEMBLÉIA LEGISLATIVA

01.01 - ASSEMBLÉIA LEGISLATIVA

ESTADO DO TOCANTINS
SECRETARIA DO PLANEJAMENTO E MEIO AMBIENTE - SEPLAN — EXERCICIO: 2007
SIOR - SISTEMA ORCAMENTARIO — R$ 1,00

RECEITA DE RECOLHIMENTO CENTRALIZADO - ADMINISTRACAO DIRETA — Fiscal e Seguridade

01 ASSEMBLEIA LEGISLATIVA
10 ASSEMBLEIA LEGISLATIVA

CODIGO	E S P E C I F I C A C A O	DESDOBRAMENTO		FONTE	CATEGORIA ECONOMICA
1000 00 00	RECEITAS CORRENTES				47.888.374
1700 00 00	TRANSFERENCIAS CORRENTES			47.888.374	
1712 00 00	TRANSFERENCIAS DO ESTADO	000	47.888.374		
2000 00 00	RECEITAS DE CAPITAL				300.000
2400 00 00	TRANSFERENCIAS DE CAPITAL			300.000	
2412 00 00	TRANSFERENCIA DO ESTADO	000	300.000		
	T O T A L ==>				48.188.374

----- POFK3019 - 19/12/2006 -----

ESTADO DO TOCANTINS
SECRETARIA DO PLANEJAMENTO E MEIO AMBIENTE - SEPLAN — EXERCICIO: 2007
SIOR - SISTEMA ORCAMENTARIO — R$ 1,00

CONSOLIDACAO DA RECEITA, SEGUNDO OS PRINCIPAIS TITULOS — ADMINISTRACAO DIRETA

01 ASSEMBLEIA LEGISLATIVA
10 ASSEMBLEIA LEGISLATIVA

CODIGO	E S P E C I F I C A C A O	VALOR	COMPOSICAO (%)
1000 00 00	RECEITAS CORRENTES	47.888.374	99,38
1700 00 00	TRANSFERENCIAS CORRENTES	47.888.374	99,38
2000 00 00	RECEITAS DE CAPITAL	300.000	0,62
2400 00 00	TRANSFERENCIAS DE CAPITAL	300.000	0,62
	T O T A L ==>	48.188.374	100,00

----- POFK3019 - 19/12/2006 -----

ESTADO DO TOCANTINS
SECRETARIA DO PLANEJAMENTO E MEIO AMBIENTE - SEPLAN — EXERCICIO: 2007
SIOR - SISTEMA ORCAMENTARIO — R$ 1,00

DEMONSTRATIVO DA DESPESA POR FUNCAO — Fiscal e Seguridade

01 ASSEMBLEIA LEGISLATIVA
10 ASSEMBLEIA LEGISLATIVA

COD ESPECIFICACAO	ESF. ORC.	TOTAL	REC. DO TESOURO ORDINARIOS	REC. DO TESOURO OUTRAS FONTES	RECURSOS DAS VINCULADAS
01 LEGISLATIVA	FIS.	47.638.374	47.638.374		
09 PREVIDENCIA SOCIAL	SEG.	550.000	550.000		
TOTAL ==>		48.188.374	48.188.374		
FISCAL ==>		47.638.374	47.638.374		
SEGURIDADE ==>		550.000	550.000		

----- POFI3008 - 19/12/2006 -----

ESTADO DO TOCANTINS
SECRETARIA DO PLANEJAMENTO E MEIO AMBIENTE - SEPLAN — EXERCICIO: 2007
SIOR - SISTEMA ORCAMENTARIO — R$ 1,00

DEMONSTRATIVO DA DESPESA POR SUBFUNCAO — Fiscal e Seguridade

01 ASSEMBLEIA LEGISLATIVA
10 ASSEMBLEIA LEGISLATIVA

COD ESPECIFICACAO	ESF. ORC.	TOTAL	REC.DO TESOURO ORDINARIOS	REC.DO TESOURO OUTRAS FONTES	RECURSOS DAS VINCULADAS
031 ACAO LEGISLATIVA	FIS.	47.638.374	47.638.374		
272 PREVIDENCIA DO REGIME ESTATUTARIO	SEG.	550.000	550.000		
TOTAL ==>		48.188.374	48.188.374		
FISCAL ==>		47.638.374	47.638.374		
SEGURIDADE ==>		550.000	550.000		

----- POFI3010 - 19/12/2006 -----

ESTADO DO TOCANTINS
SECRETARIA DO PLANEJAMENTO E MEIO AMBIENTE - SEPLAN — EXERCICIO: 2007
SIOR - SISTEMA ORCAMENTARIO — R$ 1,00

DEMONSTRATIVO DA DESPESA POR PROGRAMA — Fiscal e Seguridade

01 ASSEMBLEIA LEGISLATIVA
10 ASSEMBLEIA LEGISLATIVA

COD ESPECIFICACAO	ESF. ORC.	TOTAL	REC. DO TESOURO ORDINARIOS	REC. DO TESOURO OUTRAS FONTES	RECURSOS DAS VINCULADAS
0068 ATUACAO LEGISLATIVA	FIS.	47.638.374	47.638.374		
0196 PREVIDENCIA SOCIAL	SEG.	550.000	550.000		
TOTAL ==>		48.188.374	48.188.374		
FISCAL ==>		47.638.374	47.638.374		
SEGURIDADE ==>		550.000	550.000		

----- POFI3009 - 19/12/2006 -----

ESTADO DO TOCANTINS
SECRETARIA DO PLANEJAMENTO E MEIO AMBIENTE - SEPLAN
SIOR - SISTEMA ORCAMENTARIO

EXERCICIO: 2007
R$ 1,00

DEMONSTRATIVO DA DESPESA POR GRUPO DE NATUREZA

Fiscal e Seguridade

01 ASSEMBLEIA LEGISLATIVA
10 ASSEMBLEIA LEGISLATIVA

COD	ESPECIFICACAO	ESF. ORC.	TOTAL	REC. DO TESOURO ORDINARIOS	REC. DO TESOURO OUTRAS FONTES	RECURSOS DAS VINCULADAS
1	PESSOAL E ENCARGOS SOCIAIS		36.688.374	36.688.374		
		FIS.	36.138.374	36.138.374		
		SEG.	550.000	550.000		
3	OUTRAS DESPESAS CORRENTES	FIS.	11.200.000	11.200.000		
4	INVESTIMENTOS	FIS.	300.000	300.000		
	TOTAL ==>		48.188.374	48.188.374		
	FISCAL ==>		47.638.374	47.638.374		
	SEGURIDADE ==>		550.000	550.000		

----- POFI3011 - 19/12/2006 -----

ESTADO DO TOCANTINS
SECRETARIA DO PLANEJAMENTO E MEIO AMBIENTE - SEPLAN
SIOR - SISTEMA ORCAMENTARIO

PAG.: 1
EXERCICIO: 2007
R$ 1,00

DEMONSTRATIVO DA DESPESA POR FONTE - Recursos do Tesouro e das Vinculadas

Fiscal e Seguridade

01 ASSEMBLEIA LEGISLATIVA
10 ASSEMBLEIA LEGISLATIVA

CD	ESPECIFICACAO	TOTAL	RESERVA DE CONTINGENCIA	PESSOAL E ENC. SOCIAIS	JUROS E ENC.DA DIVIDA	OUTRAS DESP. CORRENTES	INVESTIMENTOS	INVERSOES FINANCEIRAS	AMORTIZACAO E REF. DA DIVIDA
00	RECURSOS ORDINARIOS - ADMINISTRACAO DIRETA	48.188.374		36.688.374		11.200.000	300.000		
	TOTAL ==>	48.188.374		36.688.374		11.200.000	300.000		

----- POFI3012 --- 19/12/2006 -----

ESTADO DO TOCANTINS
SECRETARIA DO PLANEJAMENTO E MEIO AMBIENTE - SEPLAN
SIOR - SISTEMA ORCAMENTARIO

PAG.: 0001
EXERCICIO: 2007
R$ 1,00

PROGRAMA DE TRABALHO - Recursos do Tesouro e das Vinculadas

Fiscal e Seguridade

01 ASSEMBLEIA LEGISLATIVA
10 ASSEMBLEIA LEGISLATIVA

ESPECIFICACAO	ESF. ORC.	FT	TOTAL	RESERVA DE CONTINGENCIA	PESSOAL E ENC. SOCIAIS	JUROS ENC.DA DIVIDA	OUTRAS DESP. CORRENTES	INVESTIMENTOS	INVERSOES FINANCEIRAS	AMORTIZACAO E REF.DA DIVIDA
01 LEGISLATIVA			47.638.374		36.138.374		11.200.000	300.000		
031 ACAO LEGISLATIVA			47.638.374		36.138.374		11.200.000	300.000		
0068 ATUACAO LEGISLATIVA			47.638.374		36.138.374		11.200.000	300.000		
APRECIAR PROPOSICOES, APURAR FATOS DET ERMINADOS, EXERCER A FISCALIZACAO E O CONTROLE EXTERNO DOS ORGAOS E REPRESE NTANTES DO PUBLICO E DESEMPENHAR AS D EMAIS PRERROGATIVAS CONSTITUCIONAIS, L EGAIS E REGIMENTAIS DO PODER E DE SEU S MEMBROS										
1002 AMPLIACAO DO SISTEMA DE REDE			135.000					135.000		
Produto ==> AMPLIACAO EFETUADA										
Unidade ==> UNIDADE										
Qtde =====> 50										
	FIS.		135.000					135.000		
		000	135.000					135.000		
1003 RENOVACAO DA FROTA DE VEICULOS			60.000					60.000		
Produto ==> RENOVACAO EFETUADA										
Unidade ==> UNIDADE										
Qtde =====> 1										
	FIS.		60.000					60.000		
		000	60.000					60.000		
2001 MANUTENCAO DOS SERVICOS ADMISTRATIVOS GERAIS			3.221.000				3.131.000	90.000		
Produto ==> MANUTENCAO REALIZADA										
Unidade ==> UNIDADE										
Qtde =====> 85.000										
	FIS.		3.221.000				3.131.000	90.000		
		000	3.221.000				3.131.000	90.000		
2002 MANUTENCAO DOS SERVICOS DE TRANSPORTE			161.000				161.000			
Produto ==> MANUTENCAO REALIZADA										
Unidade ==> UNIDADE										
Qtde =====> 6										
	FIS.		161.000				161.000			
		000	161.000				161.000			
2003 MANUTENCAO DAS ACOES DE INFORMATICA			175.000				175.000			
Produto ==> MANUTENCAO REALIZADA										
Unidade ==> UNIDADE										
Qtde =====> 130										
	FIS.		175.000				175.000			
		000	175.000				175.000			
2004 MANUTENCAO DE RECURSOS HUMANOS			36.138.374		36.138.374					
Produto ==> SERVIDOR MANTIDO										
Unidade ==> UNIDADE										
Qtde =====> 503										
	FIS.		36.138.374		36.138.374					
		000	36.138.374		36.138.374					
2006 ASSISTENCIA MEDICA, ODONTOLOGICA E SOCIAL			95.000				80.000	15.000		

----- POFI3017 - 19/12/2006 -----

ESTADO DO TOCANTINS
SECRETARIA DO PLANEJAMENTO E MEIO AMBIENTE - SEPLAN
SIOR - SISTEMA ORCAMENTARIO

PAG.: 0002
EXERCICIO: 2007
R$ 1,00

PROGRAMA DE TRABALHO - Recursos do Tesouro e das Vinculadas

Fiscal e Seguridade

01 ASSEMBLEIA LEGISLATIVA
10 ASSEMBLEIA LEGISLATIVA

ESPECIFICACAO	ESF. ORC.	FT	TOTAL	RESERVA DE CONTINGENCIA	PESSOAL E ENC. SOCIAIS	JUROS ENC.DA DIVIDA	OUTRAS DESP. CORRENTES	INVESTIMENTOS	INVERSOES FINANCEIRAS	AMORTIZACAO E REF.DA DIVIDA
Produto ==> PESSOA ASSISTIDA										
Unidade ==> UNIDADE										
Qtde =====> 1.200										
	FIS.		95.000				80.000	15.000		
		000	95.000				80.000	15.000		
2007 CAPACITACAO DE RECURSOS HUMANOS EM PROCESSO L EGISLATIVO			233.000				233.000			
Produto ==> SERVIDOR CAPACITADO										
Unidade ==> UNIDADE										
Qtde =====> 300										
	FIS.		233.000				233.000			
		000	233.000				233.000			
2008 APOIO A ATIVIDADE PARLAMENTAR			7.200.000				7.200.000			
Produto ==> DEPUTADO APOIADO										
Unidade ==> UNIDADE										
Qtde =====> 24										
	FIS.		7.200.000				7.200.000			
		000	7.200.000				7.200.000			
2009 PUBLICIDADE E PROPAGANDA INSTITUCIONAL			220.000				220.000			
Produto ==> INFORMACAO DIVULGADA										
Unidade ==> UNIDADE										
Qtde =====> 200										
	FIS.		220.000				220.000			
		000	220.000				220.000			
09 PREVIDENCIA SOCIAL			550.000		550.000					
272 PREVIDENCIA DO REGIME ESTATUTARIO			550.000		550.000					
0196 PREVIDENCIA SOCIAL			550.000		550.000					
ASSEGURAR OS BENEFICIOS PREVIDENCIARIO S A SERVIDORES ESTADUAIS INATIVOS E PENSIONISTAS E SEUS DEPENDENTES										
2005 PAGAMENTO A APOSENTADOS E PENSIONISTAS			550.000		550.000					
	SEG.		550.000		550.000					
		000	550.000		550.000					
TOTAL ==>			48.188.374		36.688.374		11.200.000	300.000		
FISCAL ==>			47.638.374		36.138.374		11.200.000	300.000		
SEGURIDADE ==>			550.000		550.000					

----- POFI3017 - 19/12/2006 -----

03 - TRIBUNAL DE CONTAS

03.01 - TRIBUNAL DE CONTAS

ESTADO DO TOCANTINS
SECRETARIA DO PLANEJAMENTO E MEIO AMBIENTE - SEPLAN — EXERCICIO: 2007
SIOR - SISTEMA ORCAMENTARIO — R$ 1,00

RECEITA DE RECOLHIMENTO CENTRALIZADO - ADMINISTRACAO DIRETA — Fiscal e Seguridade

03 TRIBUNAL DE CONTAS
10 TRIBUNAL DE CONTAS

CODIGO	E S P E C I F I C A C A O	DESDOBRAMENTO	FONTE	CATEGORIA ECONOMICA
1000 00 00	RECEITAS CORRENTES			36.240.348
1700 00 00	TRANSFERENCIAS CORRENTES		36.240.348	
1712 00 00	TRANSFERENCIAS DO ESTADO	000	35.489.654	
1760 00 00	TRANSFERENCIAS DE CONVENIOS		750.694	
1761 00 00	TRANSFERENCIAS DE CONVENIOS DA UNIAO E DE SUA S ENTIDADES	025	750.694	
2000 00 00	RECEITAS DE CAPITAL			344.500
2400 00 00	TRANSFERENCIAS DE CAPITAL		344.500	
2412 00 00	TRANSFERENCIA DO ESTADO	000	100.000	
2470 00 00	TRANSFERENCIAS DE CONVENIOS		244.500	
2471 00 00	TRANSFERENCIAS DE CONVENIOS DA UNIAO E DE SUA S ENTIDADES	025	244.500	
	T O T A L ==>			36.584.848

----- POFK3019 - 19/12/2006 -----

ESTADO DO TOCANTINS
SECRETARIA DO PLANEJAMENTO E MEIO AMBIENTE - SEPLAN — EXERCICIO: 2007
SIOR - SISTEMA ORCAMENTARIO — R$ 1,00

CONSOLIDACAO DA RECEITA, SEGUNDO OS PRINCIPAIS TITULOS — ADMINISTRACAO DIRETA

03 TRIBUNAL DE CONTAS
10 TRIBUNAL DE CONTAS

CODIGO	E S P E C I F I C A C A O	VALOR	COMPOSICAO (%)
1000 00 00	RECEITAS CORRENTES	36.240.348	99,06
1700 00 00	TRANSFERENCIAS CORRENTES	36.240.348	99,06
2000 00 00	RECEITAS DE CAPITAL	344.500	0,94
2400 00 00	TRANSFERENCIAS DE CAPITAL	344.500	0,94
	T O T A L ==>	36.584.848	100,00

----- POFK3019 - 19/12/2006 -----

ESTADO DO TOCANTINS
SECRETARIA DO PLANEJAMENTO E MEIO AMBIENTE - SEPLAN — EXERCICIO: 2007
SIOR - SISTEMA ORCAMENTARIO — R$ 1,00

DEMONSTRATIVO DA DESPESA POR FUNCAO — Fiscal e Seguridade

03 TRIBUNAL DE CONTAS
10 TRIBUNAL DE CONTAS

COD	ESPECIFICACAO	ESF. ORC.	TOTAL	REC. DO TESOURO ORDINARIOS	REC. DO TESOURO OUTRAS FONTES	RECURSOS DAS VINCULADAS
01	LEGISLATIVA	FIS.	31.695.696	30.700.502	995.194	
09	PREVIDENCIA SOCIAL	SEG.	4.889.152	4.889.152		
	TOTAL ==>		36.584.848	35.589.654	995.194	
	FISCAL ==>		31.695.696	30.700.502	995.194	
	SEGURIDADE ==>		4.889.152	4.889.152		

----- POFI3008 - 19/12/2006 -----

ESTADO DO TOCANTINS
SECRETARIA DO PLANEJAMENTO E MEIO AMBIENTE - SEPLAN
SIOR - SISTEMA ORCAMENTARIO

EXERCICIO: 2007
R$ 1,00

DEMONSTRATIVO DA DESPESA POR SUBFUNCAO

Fiscal e Seguridade

03 TRIBUNAL DE CONTAS
10 TRIBUNAL DE CONTAS

COD ESPECIFICACAO	ESF. ORC.	TOTAL	REC.DO TESOURO ORDINARIOS	REC.DO TESOURO OUTRAS FONTES	RECURSOS DAS VINCULADAS
032 CONTROLE EXTERNO	FIS.	31.314.696	30.319.502	995.194	
126 TECNOLOGIA DA INFORMACAO	FIS.	313.000	313.000		
131 COMUNICACAO SOCIAL	FIS.	58.000	58.000		
272 PREVIDENCIA DO REGIME ESTATUTARIO	SEG.	4.889.152	4.889.152		
451 INFRA-ESTRUTURA URBANA	FIS.	10.000	10.000		
TOTAL ==>		36.584.848	35.589.654	995.194	
FISCAL ==>		31.695.696	30.700.502	995.194	
SEGURIDADE ==>		4.889.152	4.889.152		

----- POFI3010 - 19/12/2006 -----

ESTADO DO TOCANTINS
SECRETARIA DO PLANEJAMENTO E MEIO AMBIENTE - SEPLAN
SIOR - SISTEMA ORCAMENTARIO

EXERCICIO: 2007
R$ 1,00

DEMONSTRATIVO DA DESPESA POR PROGRAMA

Fiscal e Seguridade

03 TRIBUNAL DE CONTAS
10 TRIBUNAL DE CONTAS

COD ESPECIFICACAO	ESF. ORC.	TOTAL	REC. DO TESOURO ORDINARIOS	REC. DO TESOURO OUTRAS FONTES	RECURSOS DAS VINCULADAS
0171 CONTROLE EXTERNO DO ESTADO E MUNICIPIOS	FIS.	31.695.696	30.700.502	995.194	
0196 PREVIDENCIA SOCIAL	SEG.	4.889.152	4.889.152		
TOTAL ==>		36.584.848	35.589.654	995.194	
FISCAL ==>		31.695.696	30.700.502	995.194	
SEGURIDADE ==>		4.889.152	4.889.152		

----- POFI3009 - 19/12/2006 -----

ESTADO DO TOCANTINS
SECRETARIA DO PLANEJAMENTO E MEIO AMBIENTE - SEPLAN
SIOR - SISTEMA ORCAMENTARIO

EXERCICIO: 2007
R$ 1,00

DEMONSTRATIVO DA DESPESA POR GRUPO DE NATUREZA

Fiscal e Seguridade

03 TRIBUNAL DE CONTAS
10 TRIBUNAL DE CONTAS

COD ESPECIFICACAO	ESF. ORC.	TOTAL	REC. DO TESOURO ORDINARIOS	REC. DO TESOURO OUTRAS FONTES	RECURSOS DAS VINCULADAS
1 PESSOAL E ENCARGOS SOCIAIS		29.675.654	29.675.654		
	FIS.	24.786.502	24.786.502		
	SEG.	4.889.152	4.889.152		
3 OUTRAS DESPESAS CORRENTES	FIS.	6.564.694	5.814.000	750.694	
4 INVESTIMENTOS	FIS.	344.500	100.000	244.500	
TOTAL ==>		36.584.848	35.589.654	995.194	
FISCAL ==>		31.695.696	30.700.502	995.194	
SEGURIDADE ==>		4.889.152	4.889.152		

----- POFI3011 - 19/12/2006 -----

ESTADO DO TOCANTINS
SECRETARIA DO PLANEJAMENTO E MEIO AMBIENTE - SEPLAN
SIOR - SISTEMA ORCAMENTARIO

PAG.: 2
EXERCICIO: 2007
R$ 1,00

DEMONSTRATIVO DA DESPESA POR FONTE - Recursos do Tesouro e das Vinculadas

Fiscal e Seguridade

03 TRIBUNAL DE CONTAS
10 TRIBUNAL DE CONTAS

CD ESPECIFICACAO	TOTAL	RESERVA DE CONTINGENCIA	PESSOAL E ENC. SOCIAIS	JUROS E ENC.DA DIVIDA	OUTRAS DESP. CORRENTES	INVESTIMENTOS	INVERSOES FINANCEIRAS	AMORTIZACAO E REF. DA DIVIDA
00 RECURSOS ORDINARIOS - ADMINISTRACAO DIRETA	35.589.654		29.675.654		5.814.000	100.000		
25 CONVENIOS - ADMINISTRACAO DIRETA	995.194				750.694	244.500		
TOTAL ==>	36.584.848		29.675.654		6.564.694	344.500		

----- POFI3012 --- 19/12/2006 -----

ESTADO DO TOCANTINS
SECRETARIA DO PLANEJAMENTO E MEIO AMBIENTE - SEPLAN
SIOR - SISTEMA ORCAMENTARIO

PAG.: 0003
EXERCICIO: 2007
R$ 1,00

PROGRAMA DE TRABALHO - Recursos do Tesouro e das Vinculadas

Fiscal e Seguridade

03 TRIBUNAL DE CONTAS
10 TRIBUNAL DE CONTAS

ESPECIFICACAO	ESF. ORC.	FT	TOTAL	RESERVA DE CONTINGENCIA	PESSOAL E ENC. SOCIAIS	JUROS ENC.DA DIVIDA	OUTRAS DESP. CORRENTES	INVESTIMENTOS	INVERSOES FINANCEIRAS	AMORTIZACAO E REF.DA DIVIDA
01 LEGISLATIVA			31.695.696		24.786.502		6.564.694	344.500		
032 CONTROLE EXTERNO			31.314.696		24.786.502		6.203.694	324.500		
0171 CONTROLE EXTERNO DO ESTADO E MUNICIPIOS EXERCER A FISCALIZACAO CONTABIL, ORCAM TITUCIONAL. ENTARIA, PATRIMONIAL E OPERACIONAL DO ESTADO E MUNICIPIOS, VISANDO A EFICIE NTE E REGULAR APLICACAO DOS RECURSO P UBLICOS, INCLUSIVE AVALIAR O IMPACTO S OCIO-ECONOMICO DOS PROGRAMAS E SUAS A COES GOVERNAMENTAIS, BEM COMO PROMOVER A CAPACITACAO E FORMACAO CONTINUADA DOS SERVIDORES E JURISDICIONADOS OBJET IVANDO A EXCELENCIA DE SUA MISSAO INS			31.314.696		24.786.502		6.203.694	324.500		
1004 APARELHAMENTO DA ESCOLA DE CONTAS			5.000					5.000		
Produto ==> ESCOLA APARELHADA										
Unidade ==> PORCENTAGEM										
Qtde =====> 80										
	FIS.		5.000					5.000		
		000	5.000					5.000		
2001 MANUTENCAO DOS SERVICOS ADMISTRATIVOS GERAIS			2.369.467				2.339.467	30.000		
Produto ==> MANUTENCAO REALIZADA										
Unidade ==> UNIDADE										
Qtde =====> 85.000										
	FIS.		2.369.467				2.339.467	30.000		
		000	2.369.467				2.339.467	30.000		
2002 MANUTENCAO DOS SERVICOS DE TRANSPORTE			301.760				296.760	5.000		
Produto ==> MANUTENCAO REALIZADA										
Unidade ==> UNIDADE										
Qtde =====> 6										
	FIS.		301.760				296.760	5.000		
		000	301.760				296.760	5.000		
2004 MANUTENCAO DE RECURSOS HUMANOS			24.791.502		24.786.502		5.000			
Produto ==> SERVIDOR MANTIDO										
Unidade ==> UNIDADE										
Qtde =====> 503										
	FIS.		24.791.502		24.786.502		5.000			
		000	24.791.502		24.786.502		5.000			
2010 FISCALIZACAO DAS ACOES GOVERNAMENTAIS DO ESTADO			197.932				187.932	10.000		
Produto ==> UNIDADES GESTORAS ESTADUAIS FISCALIZADAS										
Unidade ==> PORCENTAGEM										
Qtde =====> 100										
	FIS.		197.932				187.932	10.000		
		000	197.932				187.932	10.000		
2011 AMPLIACAO DO ACERVO DA BIBLIOTECA DA ESCOLA DE CONTAS DO TCE			10.000				10.000			

----- POFI3017 - 19/12/2006 -----

ESTADO DO TOCANTINS
SECRETARIA DO PLANEJAMENTO E MEIO AMBIENTE - SEPLAN
SIOR - SISTEMA ORCAMENTARIO

PAG.: 0004
EXERCICIO: 2007
R$ 1,00

PROGRAMA DE TRABALHO - Recursos do Tesouro e das Vinculadas

Fiscal e Seguridade

03 TRIBUNAL DE CONTAS
10 TRIBUNAL DE CONTAS

ESPECIFICACAO	ESF. ORC.	FT	TOTAL	RESERVA DE CONTINGENCIA	PESSOAL E ENC. SOCIAIS	JUROS ENC.DA DIVIDA	OUTRAS DESP. CORRENTES	INVESTIMENTOS	INVERSOES FINANCEIRAS	AMORTIZACAO E REF.DA DIVIDA
Produto ==> ACERVO AMPLIADO E MANTIDO										
Unidade ==> UNIDADE										
Qtde =====> 1										
	FIS.		10.000				10.000			
		000	10.000				10.000			
2013 MODERNIZACAO DO CONTROLE EXTERNO DO TCE-PROMOEX			1.174.575				900.075	274.500		
Produto ==> SISTEMA DE CONTROLE EXTERNO MODERNIZADO										
Unidade ==> PORCENTAGEM										
Qtde =====> 20										
	FIS.		1.174.575				900.075	274.500		
		000	179.381				149.381	30.000		
		025	995.194				750.694	244.500		
2014 FISCALIZACAO DAS ACOES GOVERNAMENTAIS DOS MUNICIPIOS			399.460				399.460			
Produto ==> UNIDADES GESTORAS MUNICIPAIS FISCALIZADA										
Unidade ==> PORCENTAGEM										
Qtde =====> 100										
	FIS.		399.460				399.460			
		000	399.460				399.460			
2015 CAPACITACAO E FORMACAO CONTINUADA DOS SERVIDORES E JURISDICIONADOS			151.000				151.000			
Produto ==> SERVIDORES E JUSDICIONADOS CAPACITADOS										
Unidade ==> UNIDADE										
Qtde =====> 1.005.000										
	FIS.		151.000				151.000			
		000	151.000				151.000			
2016 CONCESSAO DE DIREITOS AOS MEMBROS DO TCE/TO			1.914.000				1.914.000			
Produto ==> INDENIZACOES ATENDIDAS										
Unidade ==> PORCENTAGEM										
Qtde =====> 50										
	FIS.		1.914.000				1.914.000			
		000	1.914.000				1.914.000			
126 TECNOLOGIA DA INFORMACAO			313.000				303.000	10.000		
0171 CONTROLE EXTERNO DO ESTADO E MUNICIPIOS EXERCER A FISCALIZACAO CONTABIL, ORCAM TITUCIONAL. ENTARIA, PATRIMONIAL E OPERACIONAL DO ESTADO E MUNICIPIOS, VISANDO A EFICIE NTE E REGULAR APLICACAO DOS RECURSO P UBLICOS, INCLUSIVE AVALIAR O IMPACTO S OCIO-ECONOMICO DOS PROGRAMAS E SUAS A COES GOVERNAMENTAIS, BEM COMO PROMOVER A CAPACITACAO E FORMACAO CONTINUADA DOS SERVIDORES E JURISDICIONADOS OBJET IVANDO A EXCELENCIA DE SUA MISSAO INS			313.000				303.000	10.000		
2012 INFRA-ESTRUTURA DE TECNOLOGIA DA INFORMACAO			225.000				215.000	10.000		

----- POFI3017 - 19/12/2006 -----

ESTADO DO TOCANTINS
SECRETARIA DO PLANEJAMENTO E MEIO AMBIENTE - SEPLAN
SIOR - SISTEMA ORCAMENTARIO

PAG.: 0005
EXERCICIO: 2007
R$ 1,00

PROGRAMA DE TRABALHO - Recursos do Tesouro e das Vinculadas

Fiscal e Seguridade

03 TRIBUNAL DE CONTAS
10 TRIBUNAL DE CONTAS

ESPECIFICACAO	ESF. ORC.	FT	TOTAL	RESERVA DE CONTINGENCIA	PESSOAL E ENC. SOCIAIS	JUROS ENC.DA DIVIDA	OUTRAS DESP. CORRENTES	INVESTIMENTOS	INVERSOES FINANCEIRAS	AMORTIZACAO E REF.DA DIVIDA
Produto ==> INRA-ESTRUTURA DE TI AMPLIADA E RESTRUT.										
Unidade ==> UNIDADE										
Qtde =====> 1										
	FIS.		225.000				215.000	10.000		
		000	225.000				215.000	10.000		
2382 MANUTENCAO DE SERVICOS DE INFORMATICA			88.000				88.000			
	FIS.		88.000				88.000			
		000	88.000				88.000			
131 COMUNICACAO SOCIAL			58.000				58.000			
0171 CONTROLE EXTERNO DO ESTADO E MUNICIPIOS			58.000				58.000			
EXERCER A FISCALIZACAO CONTABIL, ORCAM										
TITUCIONAL.										
ENTARIA, PATRIMONIAL E OPERACIONAL DO										
ESTADO E MUNICIPIOS, VISANDO A EFICIE										
NTE E REGULAR APLICACAO DOS RECURSO P										
UBLICOS, INCLUSIVE AVALIAR O IMPACTO S										
OCIO-ECONOMICO DOS PROGRAMAS E SUAS A										
COES GOVERNAMENTAIS, BEM COMO PROMOVER										
A CAPACITACAO E FORMACAO CONTINUADA										
DOS SERVIDORES E JURISDICIONADOS OBJET										
IVANDO A EXCELENCIA DE SUA MISSAO INS										
2383 AMPLIACAO DA PUBLICIDADE DOS ATOS DE FISCALIZ										
ACAO DO TRIBUNAL DE CONTAS			58.000				58.000			
	FIS.		58.000				58.000			
		000	58.000				58.000			
451 INFRA-ESTRUTURA URBANA			10.000					10.000		
0171 CONTROLE EXTERNO DO ESTADO E MUNICIPIOS			10.000					10.000		
EXERCER A FISCALIZACAO CONTABIL, ORCAM										
TITUCIONAL.										
ENTARIA, PATRIMONIAL E OPERACIONAL DO										
ESTADO E MUNICIPIOS, VISANDO A EFICIE										
NTE E REGULAR APLICACAO DOS RECURSO P										
UBLICOS, INCLUSIVE AVALIAR O IMPACTO S										
OCIO-ECONOMICO DOS PROGRAMAS E SUAS A										
COES GOVERNAMENTAIS, BEM COMO PROMOVER										
A CAPACITACAO E FORMACAO CONTINUADA										
DOS SERVIDORES E JURISDICIONADOS OBJET										
IVANDO A EXCELENCIA DE SUA MISSAO INS										
1005 AMPLIACAO DAS INSTALACOES FISICAS DO TCE- TO			10.000					10.000		
Produto ==> PREDIO ANEXO CONSTRUIDO										
Unidade ==> PORCENTAGEM										
Qtde =====> 34										
	FIS.		10.000					10.000		
		000	10.000					10.000		
09 PREVIDENCIA SOCIAL			4.889.152		4.889.152					
272 PREVIDENCIA DO REGIME ESTATUTARIO			4.889.152		4.889.152					

----- POFI3017 - 19/12/2006 -----

ESTADO DO TOCANTINS
SECRETARIA DO PLANEJAMENTO E MEIO AMBIENTE - SEPLAN
SIOR - SISTEMA ORCAMENTARIO

PAG.: 0006
EXERCICIO: 2007
R$ 1,00

PROGRAMA DE TRABALHO - Recursos do Tesouro e das Vinculadas

Fiscal e Seguridade

03 TRIBUNAL DE CONTAS
10 TRIBUNAL DE CONTAS

ESPECIFICACAO	ESF. ORC.	FT	TOTAL	RESERVA DE CONTINGENCIA	PESSOAL E ENC. SOCIAIS	JUROS ENC.DA DIVIDA	OUTRAS DESP. CORRENTES	INVESTIMENTOS	INVERSOES FINANCEIRAS	AMORTIZACAO E REF.DA DIVIDA
0196 PREVIDENCIA SOCIAL			4.889.152		4.889.152					
ASSEGURAR OS BENEFICIOS PREVIDENCIARIO										
S A SERVIDORES ESTADUAIS INATIVOS E										
PENSIONISTAS E SEUS DEPENDENTES										
2005 PAGAMENTO A APOSENTADOS E PENSIONISTAS			4.889.152		4.889.152					
	SEG.		4.889.152		4.889.152					
		000	4.889.152		4.889.152					
TOTAL ==>			36.584.848		29.675.654		6.564.694	344.500		
FISCAL ==>			31.695.696		24.786.502		6.564.694	344.500		
SEGURIDADE ==>			4.889.152		4.889.152					

----- POFI3017 - 19/12/2006 -----

04 - TRIBUNAL DE CONTAS – ENTIDADES VINCULADAS

04.75 – FUNDO DE APERFEIÇOAMENTO PROFISSIONAL E REEQUIPAMENTO TÉCNICO DO TCE

ESTADO DO TOCANTINS
SECRETARIA DO PLANEJAMENTO E MEIO AMBIENTE - SEPLAN — EXERCICIO: 2007
SIOR - SISTEMA ORCAMENTARIO — R$ 1,00

RECEITA DE RECOLHIMENTO CENTRALIZADO - ADMINISTRACAO INDIRETA — Fiscal e Seguridade

04 TRIBUNAL DE CONTAS-ENT. VINCULADAS
75 FUNDO DE APERF. PROF. E REEQ.TEC. DO TCE

CODIGO	E S P E C I F I C A C A O	DESDOBRAMENTO		FONTE	CATEGORIA ECONOMICA
1000 00 00	RECEITAS CORRENTES				150.000
1100 00 00	RECEITA TRIBUTARIA			150.000	
1120 00 00	TAXAS		150.000		
1122 00 00	TAXAS PELA PRESTACAO DE SERVICOS	040	150.000		
1122 99 00	OUTRAS TAXAS PELA PRESTACAO DE SERVICOS	040	150.000		
	T O T A L ==>				150.000

----- POFK3019 - 19/12/2006 -----

ESTADO DO TOCANTINS
SECRETARIA DO PLANEJAMENTO E MEIO AMBIENTE - SEPLAN — EXERCICIO: 2007
SIOR - SISTEMA ORCAMENTARIO — R$ 1,00

CONSOLIDACAO DA RECEITA, SEGUNDO OS PRINCIPAIS TITULOS — ADMINISTRACAO INDIRETA

04 TRIBUNAL DE CONTAS-ENT. VINCULADAS
75 FUNDO DE APERF. PROF. E REEQ.TEC. DO TCE

CODIGO	E S P E C I F I C A C A O	VALOR	COMPOSICAO (%)
1000 00 00	RECEITAS CORRENTES	150.000	100,00
1100 00 00	RECEITA TRIBUTARIA	150.000	100,00
	T O T A L ==>	150.000	100,00

----- POFK3019 - 19/12/2006 -----

ESTADO DO TOCANTINS
SECRETARIA DO PLANEJAMENTO E MEIO AMBIENTE - SEPLAN — EXERCICIO: 2007
SIOR - SISTEMA ORCAMENTARIO — R$ 1,00

DEMONSTRATIVO DA DESPESA POR FUNCAO — Fiscal e Seguridade

04 TRIBUNAL DE CONTAS-ENT. VINCULADAS
75 FUNDO DE APERF. PROF. E REEQ.TEC. DO TCE

COD ESPECIFICACAO	ESF. ORC.	TOTAL	REC. DO TESOURO ORDINARIOS	REC. DO TESOURO OUTRAS FONTES	RECURSOS DAS VINCULADAS
01 LEGISLATIVA	FIS.	150.000			150.000
TOTAL ==>		150.000			150.000
FISCAL ==>		150.000			150.000
SEGURIDADE ==>					

----- POFI3008 - 19/12/2006 -----

ESTADO DO TOCANTINS
SECRETARIA DO PLANEJAMENTO E MEIO AMBIENTE - SEPLAN — EXERCICIO: 2007
SIOR - SISTEMA ORCAMENTARIO — R$ 1,00

DEMONSTRATIVO DA DESPESA POR SUBFUNCAO — Fiscal e Seguridade

04 TRIBUNAL DE CONTAS-ENT. VINCULADAS
75 FUNDO DE APERF. PROF. E REEQ.TEC. DO TCE

COD ESPECIFICACAO	ESF. ORC.	TOTAL	REC.DO TESOURO ORDINARIOS	REC.DO TESOURO OUTRAS FONTES	RECURSOS DAS VINCULADAS
128 FORMACAO DE RECURSOS HUMANOS	FIS.	150.000			150.000
TOTAL ==>		150.000			150.000
FISCAL ==>		150.000			150.000
SEGURIDADE ==>					

----- POFI3010 - 19/12/2006 -----

ESTADO DO TOCANTINS
SECRETARIA DO PLANEJAMENTO E MEIO AMBIENTE - SEPLAN — EXERCICIO: 2007
SIOR - SISTEMA ORCAMENTARIO — R$ 1,00

DEMONSTRATIVO DA DESPESA POR PROGRAMA — Fiscal e Seguridade

04 TRIBUNAL DE CONTAS-ENT. VINCULADAS
75 FUNDO DE APERF. PROF. E REEQ.TEC. DO TCE

COD	ESPECIFICACAO	ESF. ORC.	TOTAL	REC. DO TESOURO ORDINARIOS	REC. DO TESOURO OUTRAS FONTES	RECURSOS DAS VINCULADAS
0171	CONTROLE EXTERNO DO ESTADO E MUNICIPIOS	FIS.	150.000			150.000
	TOTAL ==>		150.000			150.000
	FISCAL ==>		150.000			150.000
	SEGURIDADE ==>					

----- POFI3009 - 19/12/2006 -----

ESTADO DO TOCANTINS
SECRETARIA DO PLANEJAMENTO E MEIO AMBIENTE - SEPLAN — EXERCICIO: 2007
SIOR - SISTEMA ORCAMENTARIO — R$ 1,00

DEMONSTRATIVO DA DESPESA POR GRUPO DE NATUREZA — Fiscal e Seguridade

04 TRIBUNAL DE CONTAS-ENT. VINCULADAS
75 FUNDO DE APERF. PROF. E REEQ.TEC. DO TCE

COD	ESPECIFICACAO	ESF. ORC.	TOTAL	REC. DO TESOURO ORDINARIOS	REC. DO TESOURO OUTRAS FONTES	RECURSOS DAS VINCULADAS
3	OUTRAS DESPESAS CORRENTES	FIS.	50.000			50.000
4	INVESTIMENTOS	FIS.	100.000			100.000
	TOTAL ==>		150.000			150.000
	FISCAL ==>		150.000			150.000
	SEGURIDADE ==>					

----- POFI3011 - 19/12/2006 -----

ESTADO DO TOCANTINS — PAG.: 3
SECRETARIA DO PLANEJAMENTO E MEIO AMBIENTE - SEPLAN — EXERCICIO: 2007
SIOR - SISTEMA ORCAMENTARIO — R$ 1,00

DEMONSTRATIVO DA DESPESA POR FONTE - Recursos do Tesouro e das Vinculadas — Fiscal e Seguridade

04 TRIBUNAL DE CONTAS-ENT. VINCULADAS
75 FUNDO DE APERF. PROF. E REEQ.TEC. DO TCE

CD	ESPECIFICACAO	TOTAL	RESERVA DE CONTINGENCIA	PESSOAL E ENC. SOCIAIS	JUROS E ENC.DA DIVIDA	OUTRAS DESP. CORRENTES	INVESTIMENTOS	INVERSOES FINANCEIRAS	AMORTIZACAO E REF. DA DIVIDA
40	RECURSOS PROPRIOS	150.000				50.000	100.000		
	TOTAL ==>	150.000				50.000	100.000		

----- POFI3012 --- 19/12/2006 -----

ESTADO DO TOCANTINS — PAG.: 0001
SECRETARIA DO PLANEJAMENTO E MEIO AMBIENTE - SEPLAN — EXERCICIO: 2007
SIOR - SISTEMA ORCAMENTARIO — R$ 1,00

PROGRAMA DE TRABALHO - Recursos do Tesouro e das Vinculadas — Fiscal e Seguridade

04 TRIBUNAL DE CONTAS-ENT. VINCULADAS
750 FUNDO DE APERF. PROF. E REEQ.TEC. DO TCE

ESPECIFICACAO	ESF. ORC.	FT	TOTAL	RESERVA DE CONTINGENCIA	PESSOAL E ENC. SOCIAIS	JUROS ENC.DA DIVIDA	OUTRAS DESP. CORRENTES	INVESTIMENTOS	INVERSOES FINANCEIRAS	AMORTIZACAO E REF.DA DIVIDA
01 LEGISLATIVA			150.000				50.000	100.000		
128 FORMACAO DE RECURSOS HUMANOS			150.000				50.000	100.000		
0171 CONTROLE EXTERNO DO ESTADO E MUNICIPIOS			150.000				50.000	100.000		
EXERCER A FISCALIZACAO CONTABIL, ORCAM										
TITUCIONAL.										
ENTARIA, PATRIMONIAL E OPERACIONAL DO										
ESTADO E MUNICIPIOS, VISANDO A EFICIE										
NTE E REGULAR APLICACAO DOS RECURSO P										
UBLICOS, INCLUSIVE AVALIAR O IMPACTO S										
OCIO-ECONOMICO DOS PROGRAMAS E SUAS A										
COES GOVERNAMENTAIS, BEM COMO PROMOVER										
A CAPACITACAO E FORMACAO CONTINUADA										
DOS SERVIDORES E JURISDICIONADOS OBJET										
IVANDO A EXCELENCIA DE SUA MISSAO INS										
3161 REEQUIPAMENTO DO INSTITUTO DE CONTA DO TCE			150.000				50.000	100.000		
	FIS.		150.000				50.000	100.000		
		040	150.000				50.000	100.000		
TOTAL ==>			150.000				50.000	100.000		
FISCAL ==>			150.000				50.000	100.000		
SEGURIDADE ==>										

----- POFI3017 - 19/12/2006 -----

05 - TRIBUNAL DE JUSTIÇA

05.01 - TRIBUNAL DE JUSTIÇA

ESTADO DO TOCANTINS
SECRETARIA DO PLANEJAMENTO E MEIO AMBIENTE - SEPLAN — EXERCICIO: 2007
SIOR - SISTEMA ORCAMENTARIO — R$ 1,00

RECEITA DE RECOLHIMENTO CENTRALIZADO - ADMINISTRACAO DIRETA — Fiscal e Seguridade

05 TRIBUNAL DE JUSTICA
10 TRIBUNAL DE JUSTICA

CODIGO	E S P E C I F I C A C A O	DESDOBRAMENTO	FONTE	CATEGORIA ECONOMICA
1000 00 00	RECEITAS CORRENTES			102.148.189
1700 00 00	TRANSFERENCIAS CORRENTES		102.148.189	
1712 00 00	TRANSFERENCIAS DO ESTADO	000 102.148.189		
2000 00 00	RECEITAS DE CAPITAL			7.987.387
2400 00 00	TRANSFERENCIAS DE CAPITAL		7.987.387	
2412 00 00	TRANSFERENCIA DO ESTADO	000 3.587.387		
2470 00 00	TRANSFERENCIAS DE CONVENIOS	4.400.000		
2471 00 00	TRANSFERENCIAS DE CONVENIOS DA UNIAO E DE SUA S ENTIDADES	025 4.400.000		
	T O T A L ==>			110.135.576

----- POFK3019 - 19/12/2006 -----

ESTADO DO TOCANTINS
SECRETARIA DO PLANEJAMENTO E MEIO AMBIENTE - SEPLAN — EXERCICIO: 2007
SIOR - SISTEMA ORCAMENTARIO — R$ 1,00

CONSOLIDACAO DA RECEITA, SEGUNDO OS PRINCIPAIS TITULOS — ADMINISTRACAO DIRETA

05 TRIBUNAL DE JUSTICA
10 TRIBUNAL DE JUSTICA

CODIGO	E S P E C I F I C A C A O	VALOR	COMPOSICAO (%)
1000 00 00	RECEITAS CORRENTES	102.148.189	92,75
1700 00 00	TRANSFERENCIAS CORRENTES	102.148.189	92,75
2000 00 00	RECEITAS DE CAPITAL	7.987.387	7,25
2400 00 00	TRANSFERENCIAS DE CAPITAL	7.987.387	7,25
	T O T A L ==>	110.135.576	100,00

----- POFK3019 - 19/12/2006 -----

ESTADO DO TOCANTINS
SECRETARIA DO PLANEJAMENTO E MEIO AMBIENTE - SEPLAN — EXERCICIO: 2007
SIOR - SISTEMA ORCAMENTARIO — R$ 1,00

DEMONSTRATIVO DA DESPESA POR FUNCAO — Fiscal e Seguridade

05 TRIBUNAL DE JUSTICA
10 TRIBUNAL DE JUSTICA

COD ESPECIFICACAO	ESF. ORC.	TOTAL	REC. DO TESOURO ORDINARIOS	REC. DO TESOURO OUTRAS FONTES	RECURSOS DAS VINCULADAS
02 JUDICIARIA	FIS.	102.578.918	98.178.918	4.400.000	
09 PREVIDENCIA SOCIAL	SEG.	7.556.658	7.556.658		
TOTAL ==>		110.135.576	105.735.576	4.400.000	
FISCAL ==>		102.578.918	98.178.918	4.400.000	
SEGURIDADE ==>		7.556.658	7.556.658		

----- POFI3008 - 19/12/2006 -----

ESTADO DO TOCANTINS
SECRETARIA DO PLANEJAMENTO E MEIO AMBIENTE - SEPLAN — EXERCICIO: 2007
SIOR - SISTEMA ORCAMENTARIO — R$ 1,00

DEMONSTRATIVO DA DESPESA POR SUBFUNCAO — Fiscal e Seguridade

05 TRIBUNAL DE JUSTICA
10 TRIBUNAL DE JUSTICA

COD	ESPECIFICACAO	ESF. ORC.	TOTAL	REC.DO TESOURO ORDINARIOS	REC.DO TESOURO OUTRAS FONTES	RECURSOS DAS VINCULADAS
061	ACAO JUDICIARIA	FIS.	16.284.202	12.684.202	3.600.000	
122	ADMINISTRACAO GERAL	FIS.	85.475.716	84.675.716	800.000	
126	TECNOLOGIA DA INFORMACAO	FIS.	819.000	819.000		
274	PREVIDENCIA ESPECIAL	SEG.	7.556.658	7.556.658		
	TOTAL ==>		110.135.576	105.735.576	4.400.000	
	FISCAL ==>		102.578.918	98.178.918	4.400.000	
	SEGURIDADE ==>		7.556.658	7.556.658		

----- POFI3010 - 19/12/2006 -----

ESTADO DO TOCANTINS
SECRETARIA DO PLANEJAMENTO E MEIO AMBIENTE - SEPLAN — EXERCICIO: 2007
SIOR - SISTEMA ORCAMENTARIO — R$ 1,00

DEMONSTRATIVO DA DESPESA POR PROGRAMA — Fiscal e Seguridade

05 TRIBUNAL DE JUSTICA
10 TRIBUNAL DE JUSTICA

COD	ESPECIFICACAO	ESF. ORC.	TOTAL	REC. DO TESOURO ORDINARIOS	REC. DO TESOURO OUTRAS FONTES	RECURSOS DAS VINCULADAS
0049	MODERNIZACAO DO PODER JUDICIARIO	FIS.	12.684.202	12.684.202		
0050	JUSTICA, CIDADANIA E MEIO AMBIENTE	FIS.	3.600.000		3.600.000	
0195	APOIO ADMINISTRATIVO	FIS.	86.294.716	85.494.716	800.000	
0196	PREVIDENCIA SOCIAL	SEG.	7.556.658	7.556.658		
	TOTAL ==>		110.135.576	105.735.576	4.400.000	
	FISCAL ==>		102.578.918	98.178.918	4.400.000	
	SEGURIDADE ==>		7.556.658	7.556.658		

----- POFI3009 - 19/12/2006 -----

ESTADO DO TOCANTINS
SECRETARIA DO PLANEJAMENTO E MEIO AMBIENTE - SEPLAN — EXERCICIO: 2007
SIOR - SISTEMA ORCAMENTARIO — R$ 1,00

DEMONSTRATIVO DA DESPESA POR GRUPO DE NATUREZA — Fiscal e Seguridade

05 TRIBUNAL DE JUSTICA
10 TRIBUNAL DE JUSTICA

COD	ESPECIFICACAO	ESF. ORC.	TOTAL	REC. DO TESOURO ORDINARIOS	REC. DO TESOURO OUTRAS FONTES	RECURSOS DAS VINCULADAS
1	PESSOAL E ENCARGOS SOCIAIS		86.432.414	86.432.414		
		FIS.	78.875.756	78.875.756		
		SEG.	7.556.658	7.556.658		
3	OUTRAS DESPESAS CORRENTES	FIS.	15.715.775	15.715.775		
4	INVESTIMENTOS	FIS.	7.987.387	3.587.387	4.400.000	
	TOTAL ==>		110.135.576	105.735.576	4.400.000	
	FISCAL ==>		102.578.918	98.178.918	4.400.000	
	SEGURIDADE ==>		7.556.658	7.556.658		

----- POFI3011 - 19/12/2006 -----

ESTADO DO TOCANTINS — PAG.: 4
SECRETARIA DO PLANEJAMENTO E MEIO AMBIENTE - SEPLAN — EXERCICIO: 2007
SIOR - SISTEMA ORCAMENTARIO — R$ 1,00

DEMONSTRATIVO DA DESPESA POR FONTE - Recursos do Tesouro e das Vinculadas — Fiscal e Seguridade

05 TRIBUNAL DE JUSTICA
10 TRIBUNAL DE JUSTICA

CD	ESPECIFICACAO	TOTAL	RESERVA DE CONTINGENCIA	PESSOAL E ENC. SOCIAIS	JUROS E ENC.DA DIVIDA	OUTRAS DESP. CORRENTES	INVESTIMENTOS	INVERSOES FINANCEIRAS	AMORTIZACAO E REF. DA DIVIDA
00	RECURSOS ORDINARIOS - ADMINISTRACAO DIRETA	105.735.576		86.432.414		15.715.775	3.587.387		
25	CONVENIOS - ADMINISTRACAO DIRETA	4.400.000					4.400.000		
	TOTAL ==>	110.135.576		86.432.414		15.715.775	7.987.387		

----- POFI3012 --- 19/12/2006 -----

ESTADO DO TOCANTINS
SECRETARIA DO PLANEJAMENTO E MEIO AMBIENTE - SEPLAN
SIOR - SISTEMA ORCAMENTARIO

PAG.: 0007
EXERCICIO: 2007
R$ 1,00

PROGRAMA DE TRABALHO - Recursos do Tesouro e das Vinculadas

Fiscal e Seguridade

05 TRIBUNAL DE JUSTICA
10 TRIBUNAL DE JUSTICA

ESPECIFICACAO	ESF. ORC.	FT	TOTAL	RESERVA DE CONTINGENCIA	PESSOAL E ENC. SOCIAIS	JUROS ENC.DA DIVIDA	OUTRAS DESP. CORRENTES	INVESTIMENTOS	INVERSOES FINANCEIRAS	AMORTIZACAO E REF.DA DIVIDA
02 JUDICIARIA			102.578.918		78.875.756		15.715.775	7.987.387		
061 ACAO JUDICIARIA			16.284.202				9.896.815	6.387.387		
0049 MODERNIZACAO DO PODER JUDICIARIO			12.684.202				9.896.815	2.787.387		
ASSEGURAR E FACILITAR O ACESSO A JUSTI										
CA E AGILIZAR A PRESTACAO JURISDICION										
AL.										
1006 REFORMA DE EDIFICIO SEDE DE COMARCAS			400.000					400.000		
Produto ==> EDIFICIO SEDE DE COMARCA REFORMADO										
Unidade ==> M2										
Qtde =====> 1.500										
	FIS.		400.000					400.000		
		000	400.000					400.000		
1008 CONTRUCAO DA SEDE DEFINITIVA PARA COMARCAS			2.005.000					2.005.000		
Produto ==> SEDE CONTRUIDA										
Unidade ==> M2										
Qtde =====> 5.460										
	FIS.		2.005.000					2.005.000		
		000	2.005.000					2.005.000		
1009 APARELHAMENTO DOS EDIFICIOS SEDES DAS COMARCA										
S E TJ			382.387					382.387		
Produto ==> EDIFICIO SEDE DA COMARCA E TJ APARELHADO										
Unidade ==> PORCENTAGEM										
Qtde ======> 66										
	FIS.		382.387					382.387		
		000	382.387					382.387		
1014 INFORMATIZACAO DAS COMARCAS E TJ			520.000				520.000			
Produto ==> ESTACAO DE TRABALHO INSTALADA E INTERLIG										
Unidade ==> PORCENTAGEM										
Qtde =====> 100										
	FIS.		520.000				520.000			
		000	520.000				520.000			
2016 CONCESSAO DE DIREITOS AOS MEMBROS DO TCE/TO			476.000				476.000			
Produto ==> INDENIZACOES ATENDIDAS										
Unidade ==> PORCENTAGEM										
Qtde =====> 50										
	FIS.		476.000				476.000			
		000	476.000				476.000			
2017 CONCESSAO DE DIREITOS AOS MAGISTRADOS DO PODE										
R JUDICIARIO			8.850.815				8.850.815			
Produto ==> MAGISTRADO INDENIZADO										
Unidade ==> PESSOA										
Qtde =====> 121										
	FIS.		8.850.815				8.850.815			
		000	8.850.815				8.850.815			
2482 CONCESSAO DE INDENIZACAO DE TRANSPORTES AOS O										
FICIAIS DE JUSTICA			50.000				50.000			
	FIS.		50.000				50.000			

----- POFI3017 - 19/12/2006 -----

ESTADO DO TOCANTINS
SECRETARIA DO PLANEJAMENTO E MEIO AMBIENTE - SEPLAN
SIOR - SISTEMA ORCAMENTARIO

PAG.: 0008
EXERCICIO: 2007
R$ 1,00

PROGRAMA DE TRABALHO - Recursos do Tesouro e das Vinculadas

Fiscal e Seguridade

05 TRIBUNAL DE JUSTICA
10 TRIBUNAL DE JUSTICA

ESPECIFICACAO	ESF. ORC.	FT	TOTAL	RESERVA DE CONTINGENCIA	PESSOAL E ENC. SOCIAIS	JUROS ENC.DA DIVIDA	OUTRAS DESP. CORRENTES	INVESTIMENTOS	INVERSOES FINANCEIRAS	AMORTIZACAO E REF.DA DIVIDA
		000	50.000				50.000			
0050 JUSTICA, CIDADANIA E MEIO AMBIENTE			3.600.000					3.600.000		
ASSEGURAR O EXERCICIO DO DIREITO DE CI										
DADANIA DA POPULACAO, DA CRIANCA, DO										
ADOLESCENTE E DO INDIO. PROMOVER A CON										
SCIENTIZACAO DE VALORES SOCIAIS E DE										
PRESERVACAO DO MEIO AMBIENTE.										
1011 COSNTRUCAO E APARELHAMENTO DOS CENTROS INTEGR										
ADOS DE CIDADANIA - CIC			3.600.000					3.600.000		
Produto ==> CIC CONSTRUIDO E APARELHADO										
Unidade ==> UNIDADE										
Qtde =====> 19										
	FIS.		3.600.000					3.600.000		
		025	3.600.000					3.600.000		
122 ADMINISTRACAO GERAL			85.475.716		78.875.756		5.499.960	1.100.000		
0195 APOIO ADMINISTRATIVO			85.475.716		78.875.756		5.499.960	1.100.000		
ASSEGURAR AOS ORGAOS ESTADUAIS OS MEIO										
S ADMINISTRATIVOS NECESSARIOS A EXECU										
CAO DOS PROGRAMAS FINALISTICOS										
2001 MANUTENCAO DOS SERVICOS ADMISTRATIVOS GERAIS			6.200.460				5.100.460	1.100.000		
Produto ==> MANUTENCAO REALIZADA										
Unidade ==> UNIDADE										
Qtde =====> 85.000										
	FIS.		6.200.460				5.100.460	1.100.000		
		000	5.400.460				5.100.460	300.000		
		025	800.000					800.000		
2002 MANUTENCAO DOS SERVICOS DE TRANSPORTE			299.500				299.500			
Produto ==> MANUTENCAO REALIZADA										
Unidade ==> UNIDADE										
Qtde =====> 6										
	FIS.		299.500				299.500			
		000	299.500				299.500			
2004 MANUTENCAO DE RECURSOS HUMANOS			78.975.756		78.875.756		100.000			
Produto ==> SERVIDOR MANTIDO										
Unidade ==> UNIDADE										
Qtde =====> 503										
	FIS.		78.975.756		78.875.756		100.000			
		000	78.975.756		78.875.756		100.000			
126 TECNOLOGIA DA INFORMACAO			819.000				319.000	500.000		
0195 APOIO ADMINISTRATIVO			819.000				319.000	500.000		
ASSEGURAR AOS ORGAOS ESTADUAIS OS MEIO										
S ADMINISTRATIVOS NECESSARIOS A EXECU										
CAO DOS PROGRAMAS FINALISTICOS										
2003 MANUTENCAO DAS ACOES DE INFORMATICA			819.000				319.000	500.000		
Produto ==> MANUTENCAO REALIZADA										
Unidade ==> UNIDADE										
Qtde =====> 130										

----- POFI3017 - 19/12/2006 -----

ESTADO DO TOCANTINS
SECRETARIA DO PLANEJAMENTO E MEIO AMBIENTE - SEPLAN
SIOR - SISTEMA ORCAMENTARIO

PAG.: 0009
EXERCICIO: 2007
R$ 1,00

PROGRAMA DE TRABALHO - Recursos do Tesouro e das Vinculadas

Fiscal e Seguridade

05 TRIBUNAL DE JUSTICA
10 TRIBUNAL DE JUSTICA

ESPECIFICACAO	ESF. ORC.	FT	TOTAL	RESERVA DE CONTINGENCIA	PESSOAL E ENC. SOCIAIS	JUROS ENC.DA DIVIDA	OUTRAS DESP. CORRENTES	INVESTIMENTOS	INVERSOES FINANCEIRAS	AMORTIZACAO E REF.DA DIVIDA
	FIS.		819.000				319.000	500.000		
		000	819.000				319.000	500.000		
09 PREVIDENCIA SOCIAL			7.556.658		7.556.658					
274 PREVIDENCIA ESPECIAL			7.556.658		7.556.658					
0196 PREVIDENCIA SOCIAL			7.556.658		7.556.658					
ASSEGURAR OS BENEFICIOS PREVIDENCIARIO										
S A SERVIDORES ESTADUAIS INATIVOS E										
PENSIONISTAS E SEUS DEPENDENTES										
2381 PAGAMENTO A APOSENTADOS E PENSIONISTAS SERVEN										
TUARIOS DA JUSTICA			7.556.658		7.556.658					
	SEG.		7.556.658		7.556.658					
		000	7.556.658		7.556.658					
TOTAL ==>			110.135.576		86.432.414		15.715.775	7.987.387		
FISCAL ==>			102.578.918		78.875.756		15.715.775	7.987.387		
SEGURIDADE ==>			7.556.658		7.556.658					

----- POFI3017 - 19/12/2006 -----

06 - TRIBUNAL DE JUSTIÇA – ENTIDADES VINCULADAS

06.01 -FUNDO ESPECIAL DE MODERNIZAÇÃO E APRIMORAMENTO DO PODER JUDICIÁRIO - FUNJURIS-TO

ESTADO DO TOCANTINS
SECRETARIA DO PLANEJAMENTO E MEIO AMBIENTE - SEPLAN — EXERCICIO: 2007
SIOR - SISTEMA ORCAMENTARIO — R$ 1,00

RECEITA DE RECOLHIMENTO CENTRALIZADO - ADMINISTRACAO INDIRETA — Fiscal e Seguridade

06 TRIBUNAL DE JUSTICA - ENT. VINCULADAS
10 FUNDO DE APR. E MOD. DO P. JUD.-FUNJURIS

CODIGO	E S P E C I F I C A C A O	DESDOBRAMENTO	FONTE	CATEGORIA ECONOMICA
1000 00 00	RECEITAS CORRENTES			3.000.000
1100 00 00	RECEITA TRIBUTARIA		2.500.000	
1120 00 00	TAXAS	2.500.000		
1122 00 00	TAXAS PELA PRESTACAO DE SERVICOS	040 2.500.000		
1122 08 00	EMOLUMENTOS E CUSTAS JUDICIAIS	040 2.500.000		
1600 00 00	RECEITA DE SERVICOS		500.000	
1600 99 00	OUTROS SERVICOS	040 500.000		
	T O T A L ==>			3.000.000

----- POFK3019 - 19/12/2006 -----

ESTADO DO TOCANTINS
SECRETARIA DO PLANEJAMENTO E MEIO AMBIENTE - SEPLAN — EXERCICIO: 2007
SIOR - SISTEMA ORCAMENTARIO — R$ 1,00

CONSOLIDACAO DA RECEITA, SEGUNDO OS PRINCIPAIS TITULOS — ADMINISTRACAO INDIRETA

06 TRIBUNAL DE JUSTICA - ENT. VINCULADAS
10 FUNDO DE APR. E MOD. DO P. JUD.-FUNJURIS

CODIGO	E S P E C I F I C A C A O	VALOR	COMPOSICAO (%)
1000 00 00	RECEITAS CORRENTES	3.000.000	100,00
1100 00 00	RECEITA TRIBUTARIA	2.500.000	83,33
1600 00 00	RECEITA DE SERVICOS	500.000	16,67
	T O T A L ==>	3.000.000	100,00

----- POFK3019 - 19/12/2006 -----

ESTADO DO TOCANTINS
SECRETARIA DO PLANEJAMENTO E MEIO AMBIENTE - SEPLAN — EXERCICIO: 2007
SIOR - SISTEMA ORCAMENTARIO — R$ 1,00

DEMONSTRATIVO DA DESPESA POR FUNCAO — Fiscal e Seguridade

06 TRIBUNAL DE JUSTICA - ENT. VINCULADAS
10 FUNDO DE APR. E MOD. DO P. JUD.-FUNJURIS

COD	ESPECIFICACAO	ESF. ORC.	TOTAL	REC. DO TESOURO ORDINARIOS	REC. DO TESOURO OUTRAS FONTES	RECURSOS DAS VINCULADAS
02	JUDICIARIA	FIS.	3.000.000			3.000.000
	TOTAL ==>		3.000.000			3.000.000
	FISCAL ==>		3.000.000			3.000.000
	SEGURIDADE ==>					

----- POFI3008 - 19/12/2006 -----

ESTADO DO TOCANTINS
SECRETARIA DO PLANEJAMENTO E MEIO AMBIENTE - SEPLAN — EXERCICIO: 2007
SIOR - SISTEMA ORCAMENTARIO — R$ 1,00

DEMONSTRATIVO DA DESPESA POR SUBFUNCAO — Fiscal e Seguridade

06 TRIBUNAL DE JUSTICA - ENT. VINCULADAS
10 FUNDO DE APR. E MOD. DO P. JUD.-FUNJURIS

COD	ESPECIFICACAO	ESF. ORC.	TOTAL	REC.DO TESOURO ORDINARIOS	REC.DO TESOURO OUTRAS FONTES	RECURSOS DAS VINCULADAS
122	ADMINISTRACAO GERAL	FIS.	1.920.000			1.920.000
126	TECNOLOGIA DA INFORMACAO	FIS.	1.080.000			1.080.000
	TOTAL ==>		3.000.000			3.000.000
	FISCAL ==>		3.000.000			3.000.000
	SEGURIDADE ==>					

----- POFI3010 - 19/12/2006 -----

ESTADO DO TOCANTINS
SECRETARIA DO PLANEJAMENTO E MEIO AMBIENTE - SEPLAN
SIOR - SISTEMA ORCAMENTARIO

EXERCICIO: 2007
R$ 1,00

DEMONSTRATIVO DA DESPESA POR PROGRAMA

Fiscal e Seguridade

06 TRIBUNAL DE JUSTICA - ENT. VINCULADAS
10 FUNDO DE APR. E MOD. DO P. JUD.-FUNJURIS

COD ESPECIFICACAO	ESF. ORC.	TOTAL	REC. DO TESOURO ORDINARIOS	REC. DO TESOURO OUTRAS FONTES	RECURSOS DAS VINCULADAS
0195 APOIO ADMINISTRATIVO	FIS.	3.000.000			3.000.000
TOTAL ==>		3.000.000			3.000.000
FISCAL ==>		3.000.000			3.000.000
SEGURIDADE ==>					

----- POFI3009 - 19/12/2006 -----

ESTADO DO TOCANTINS
SECRETARIA DO PLANEJAMENTO E MEIO AMBIENTE - SEPLAN
SIOR - SISTEMA ORCAMENTARIO

EXERCICIO: 2007
R$ 1,00

DEMONSTRATIVO DA DESPESA POR GRUPO DE NATUREZA

Fiscal e Seguridade

06 TRIBUNAL DE JUSTICA - ENT. VINCULADAS
10 FUNDO DE APR. E MOD. DO P. JUD.-FUNJURIS

COD ESPECIFICACAO	ESF. ORC.	TOTAL	REC. DO TESOURO ORDINARIOS	REC. DO TESOURO OUTRAS FONTES	RECURSOS DAS VINCULADAS
3 OUTRAS DESPESAS CORRENTES	FIS.	1.890.000			1.890.000
4 INVESTIMENTOS	FIS.	1.110.000			1.110.000
TOTAL ==>		3.000.000			3.000.000
FISCAL ==>		3.000.000			3.000.000
SEGURIDADE ==>					

----- POFI3011 - 19/12/2006 -----

ESTADO DO TOCANTINS
SECRETARIA DO PLANEJAMENTO E MEIO AMBIENTE - SEPLAN
SIOR - SISTEMA ORCAMENTARIO

PAG.: 5
EXERCICIO: 2007
R$ 1,00

DEMONSTRATIVO DA DESPESA POR FONTE - Recursos do Tesouro e das Vinculadas

Fiscal e Seguridade

06 TRIBUNAL DE JUSTICA - ENT. VINCULADAS
10 FUNDO DE APR. E MOD. DO P. JUD.-FUNJURIS

CD ESPECIFICACAO	TOTAL	RESERVA DE CONTINGENCIA	PESSOAL E ENC. SOCIAIS	JUROS E ENC.DA DIVIDA	OUTRAS DESP. CORRENTES	INVESTIMENTOS	INVERSOES FINANCEIRAS	AMORTIZACAO E REF. DA DIVIDA
40 RECURSOS PROPRIOS	3.000.000				1.890.000	1.110.000		
TOTAL ==>	3.000.000				1.890.000	1.110.000		

----- POFI3012 --- 19/12/2006 -----

ESTADO DO TOCANTINS
SECRETARIA DO PLANEJAMENTO E MEIO AMBIENTE - SEPLAN
SIOR - SISTEMA ORCAMENTARIO

PAG.: 0002
EXERCICIO: 2007
R$ 1,00

PROGRAMA DE TRABALHO - Recursos do Tesouro e das Vinculadas

Fiscal e Seguridade

06 TRIBUNAL DE JUSTICA - ENT. VINCULADAS
10 FUNDO DE APR. E MOD. DO P. JUD.-FUNJURIS

ESPECIFICACAO	ESF. ORC.	FT	TOTAL	RESERVA DE CONTINGENCIA	PESSOAL E ENC. SOCIAIS	JUROS ENC.DA DIVIDA	OUTRAS DESP. CORRENTES	INVESTIMENTOS	INVERSOES FINANCEIRAS	AMORTIZACAO E REF.DA DIVIDA
02 JUDICIARIA			3.000.000				1.890.000	1.110.000		
122 ADMINISTRACAO GERAL			1.920.000				1.430.000	490.000		
0195 APOIO ADMINISTRATIVO			1.920.000				1.430.000	490.000		
ASSEGURAR AOS ORGAOS ESTADUAIS OS MEIO										
S ADMINISTRATIVOS NECESSARIOS A EXECU										
CAO DOS PROGRAMAS FINALISTICOS										
4001 COORDENACAO E MANUTENCAO DOS SERVICOS ADMINIS										
TRATIVOS GERAIS			1.920.000				1.430.000	490.000		
Produto ==> SERVICO ADMINISTRATIVO MANTIDO										
Unidade ==>										
Qtde =====>										
	FIS.		1.920.000				1.430.000	490.000		
		040	1.920.000				1.430.000	490.000		
126 TECNOLOGIA DA INFORMACAO			1.080.000				460.000	620.000		
0195 APOIO ADMINISTRATIVO			1.080.000				460.000	620.000		
ASSEGURAR AOS ORGAOS ESTADUAIS OS MEIO										
S ADMINISTRATIVOS NECESSARIOS A EXECU										
CAO DOS PROGRAMAS FINALISTICOS										
4003 ACOES DE INFORMATICA			1.080.000				460.000	620.000		
	FIS.		1.080.000				460.000	620.000		
		040	1.080.000				460.000	620.000		
TOTAL ==>			3.000.000				1.890.000	1.110.000		
FISCAL ==>			3.000.000				1.890.000	1.110.000		
SEGURIDADE ==>										

----- POFI3017 - 19/12/2006 -----

06 - TRIBUNAL DE JUSTIÇA – ENTIDADES VINCULADAS

06.03 -FUNDO ESPECIAL DO TRIBUNAL DE JUSTIÇA

ESTADO DO TOCANTINS
SECRETARIA DO PLANEJAMENTO E MEIO AMBIENTE - SEPLAN — EXERCICIO: 2007
SIOR - SISTEMA ORCAMENTARIO — R$ 1,00

RECEITA DE RECOLHIMENTO CENTRALIZADO - ADMINISTRACAO INDIRETA — Fiscal e Seguridade

06 TRIBUNAL DE JUSTICA - ENT. VINCULADAS
30 FUNDO ESPECIAL DO TRIBUNAL DE JUSTICA

CODIGO	E S P E C I F I C A C A O	DESDOBRAMENTO	FONTE	CATEGORIA ECONOMICA
1000 00 00	RECEITAS CORRENTES			100.000
1900 00 00	OUTRAS RECEITAS CORRENTES		100.000	
1990 00 00	RECEITAS DIVERSAS	040 100.000		
1990 99 00	OUTRAS RECEITAS	040 100.000		
	T O T A L ==>			100.000

----- POFK3019 - 19/12/2006 -----

ESTADO DO TOCANTINS
SECRETARIA DO PLANEJAMENTO E MEIO AMBIENTE - SEPLAN — EXERCICIO: 2007
SIOR - SISTEMA ORCAMENTARIO — R$ 1,00

CONSOLIDACAO DA RECEITA, SEGUNDO OS PRINCIPAIS TITULOS — ADMINISTRACAO INDIRETA

06 TRIBUNAL DE JUSTICA - ENT. VINCULADAS
30 FUNDO ESPECIAL DO TRIBUNAL DE JUSTICA

CODIGO	E S P E C I F I C A C A O	VALOR	COMPOSICAO (%)
1000 00 00	RECEITAS CORRENTES	100.000	100,00
1900 00 00	OUTRAS RECEITAS CORRENTES	100.000	100,00
	T O T A L ==>	100.000	100,00

----- POFK3019 - 19/12/2006 -----

ESTADO DO TOCANTINS
SECRETARIA DO PLANEJAMENTO E MEIO AMBIENTE - SEPLAN — EXERCICIO: 2007
SIOR - SISTEMA ORCAMENTARIO — R$ 1,00

DEMONSTRATIVO DA DESPESA POR FUNCAO — Fiscal e Seguridade

06 TRIBUNAL DE JUSTICA - ENT. VINCULADAS
30 FUNDO ESPECIAL DO TRIBUNAL DE JUSTICA

COD	ESPECIFICACAO	ESF. ORC.	TOTAL	REC. DO TESOURO ORDINARIOS	REC. DO TESOURO OUTRAS FONTES	RECURSOS DAS VINCULADAS
02	JUDICIARIA	FIS.	100.000			100.000
	TOTAL ==>		100.000			100.000
	FISCAL ==>		100.000			100.000
	SEGURIDADE ==>					

----- POFI3008 - 19/12/2006 -----

ESTADO DO TOCANTINS
SECRETARIA DO PLANEJAMENTO E MEIO AMBIENTE - SEPLAN — EXERCICIO: 2007
SIOR - SISTEMA ORCAMENTARIO — R$ 1,00

DEMONSTRATIVO DA DESPESA POR SUBFUNCAO — Fiscal e Seguridade

06 TRIBUNAL DE JUSTICA - ENT. VINCULADAS
30 FUNDO ESPECIAL DO TRIBUNAL DE JUSTICA

COD	ESPECIFICACAO	ESF. ORC.	TOTAL	REC.DO TESOURO ORDINARIOS	REC.DO TESOURO OUTRAS FONTES	RECURSOS DAS VINCULADAS
061	ACAO JUDICIARIA	FIS.	100.000			100.000
	TOTAL ==>		100.000			100.000
	FISCAL ==>		100.000			100.000
	SEGURIDADE ==>					

----- POFI3010 - 19/12/2006 -----

ESTADO DO TOCANTINS
SECRETARIA DO PLANEJAMENTO E MEIO AMBIENTE - SEPLAN — EXERCICIO: 2007
SIOR - SISTEMA ORCAMENTARIO — R$ 1,00

DEMONSTRATIVO DA DESPESA POR PROGRAMA — Fiscal e Seguridade

06 TRIBUNAL DE JUSTICA - ENT. VINCULADAS
30 FUNDO ESPECIAL DO TRIBUNAL DE JUSTICA

COD	ESPECIFICACAO	ESF. ORC.	TOTAL	REC. DO TESOURO ORDINARIOS	REC. DO TESOURO OUTRAS FONTES	RECURSOS DAS VINCULADAS
0049	MODERNIZACAO DO PODER JUDICIARIO	FIS.	100.000			100.000
	TOTAL ==>		100.000			100.000
	FISCAL ==>		100.000			100.000
	SEGURIDADE ==>					

----- POFI3009 - 19/12/2006 -----

ESTADO DO TOCANTINS
SECRETARIA DO PLANEJAMENTO E MEIO AMBIENTE - SEPLAN — EXERCICIO: 2007
SIOR - SISTEMA ORCAMENTARIO — R$ 1,00

DEMONSTRATIVO DA DESPESA POR GRUPO DE NATUREZA — Fiscal e Seguridade

06 TRIBUNAL DE JUSTICA - ENT. VINCULADAS
30 FUNDO ESPECIAL DO TRIBUNAL DE JUSTICA

COD	ESPECIFICACAO	ESF. ORC.	TOTAL	REC. DO TESOURO ORDINARIOS	REC. DO TESOURO OUTRAS FONTES	RECURSOS DAS VINCULADAS
3	OUTRAS DESPESAS CORRENTES	FIS.	100.000			100.000
	TOTAL ==>		100.000			100.000
	FISCAL ==>		100.000			100.000
	SEGURIDADE ==>					

----- POFI3011 - 19/12/2006 -----

ESTADO DO TOCANTINS — PAG.: 6
SECRETARIA DO PLANEJAMENTO E MEIO AMBIENTE - SEPLAN — EXERCICIO: 2007
SIOR - SISTEMA ORCAMENTARIO — R$ 1,00

DEMONSTRATIVO DA DESPESA POR FONTE - Recursos do Tesouro e das Vinculadas — Fiscal e Seguridade

06 TRIBUNAL DE JUSTICA - ENT. VINCULADAS
30 FUNDO ESPECIAL DO TRIBUNAL DE JUSTICA

CD	ESPECIFICACAO	TOTAL	RESERVA DE CONTINGENCIA	PESSOAL E ENC. SOCIAIS	JUROS E ENC.DA DIVIDA	OUTRAS DESP. CORRENTES	INVESTIMENTOS	INVERSOES FINANCEIRAS	AMORTIZACAO E REF. DA DIVIDA
40	RECURSOS PROPRIOS	100.000				100.000			
	TOTAL ==>	100.000				100.000			

----- POFI3012 --- 19/12/2006 -----

ESTADO DO TOCANTINS — PAG.: 0003
SECRETARIA DO PLANEJAMENTO E MEIO AMBIENTE - SEPLAN — EXERCICIO: 2007
SIOR - SISTEMA ORCAMENTARIO — R$ 1,00

PROGRAMA DE TRABALHO - Recursos do Tesouro e das Vinculadas — Fiscal e Seguridade

06 TRIBUNAL DE JUSTICA - ENT. VINCULADAS
30 FUNDO ESPECIAL DO TRIBUNAL DE JUSTICA

ESPECIFICACAO	ESF. ORC.	FT	TOTAL	RESERVA DE CONTINGENCIA	PESSOAL E ENC. SOCIAIS	JUROS ENC.DA DIVIDA	OUTRAS DESP. CORRENTES	INVESTIMENTOS	INVERSOES FINANCEIRAS	AMORTIZACAO E REF.DA DIVIDA
02 JUDICIARIA			100.000				100.000			
061 ACAO JUDICIARIA			100.000				100.000			
0049 MODERNIZACAO DO PODER JUDICIARIO			100.000				100.000			
ASSEGURAR E FACILITAR O ACESSO A JUSTI										
CA E AGILIZAR A PRESTACAO JURISDICION										
AL.										
4321 IMPLEMENTACAO DO SELO DE FISCALIZACAO			100.000				100.000			
Produto ==> SELO VENDIDO										
Unidade ==> UNIDADE										
Qtde =====>										
	FIS.		100.000				100.000			
		040	100.000				100.000			
TOTAL ==>			100.000				100.000			
FISCAL ==>			100.000				100.000			
SEGURIDADE ==>										

----- POFI3017 - 19/12/2006 -----

07 - MINISTÉRIO PÚBLICO

07.01 - PROCURADORIA GERAL DE JUSTIÇA

ESTADO DO TOCANTINS
SECRETARIA DO PLANEJAMENTO E MEIO AMBIENTE - SEPLAN — EXERCICIO: 2007
SIOR - SISTEMA ORCAMENTARIO — R$ 1,00

RECEITA DE RECOLHIMENTO CENTRALIZADO - ADMINISTRACAO DIRETA — Fiscal e Seguridade

07 MINISTERIO PUBLICO
10 PROCURADORIA GERAL DE JUSTICA

CODIGO	E S P E C I F I C A C A O	DESDOBRAMENTO		FONTE	CATEGORIA ECONOMICA
1000 00 00	RECEITAS CORRENTES				53.486.396
1700 00 00	TRANSFERENCIAS CORRENTES			53.486.396	
1712 00 00	TRANSFERENCIAS DO ESTADO	000	53.486.396		
2000 00 00	RECEITAS DE CAPITAL				1.000.000
2400 00 00	TRANSFERENCIAS DE CAPITAL			1.000.000	
2412 00 00	TRANSFERENCIA DO ESTADO	000	1.000.000		
	T O T A L ==>				54.486.396

----- POFK3019 - 19/12/2006 -----

ESTADO DO TOCANTINS
SECRETARIA DO PLANEJAMENTO E MEIO AMBIENTE - SEPLAN — EXERCICIO: 2007
SIOR - SISTEMA ORCAMENTARIO — R$ 1,00

CONSOLIDACAO DA RECEITA, SEGUNDO OS PRINCIPAIS TITULOS — ADMINISTRACAO DIRETA

07 MINISTERIO PUBLICO
10 PROCURADORIA GERAL DE JUSTICA

CODIGO	E S P E C I F I C A C A O	VALOR	COMPOSICAO (%)
1000 00 00	RECEITAS CORRENTES	53.486.396	98,16
1700 00 00	TRANSFERENCIAS CORRENTES	53.486.396	98,16
2000 00 00	RECEITAS DE CAPITAL	1.000.000	1,84
2400 00 00	TRANSFERENCIAS DE CAPITAL	1.000.000	1,84
	T O T A L ==>	54.486.396	100,00

----- POFK3019 - 19/12/2006 -----

ESTADO DO TOCANTINS
SECRETARIA DO PLANEJAMENTO E MEIO AMBIENTE - SEPLAN — EXERCICIO: 2007
SIOR - SISTEMA ORCAMENTARIO — R$ 1,00

DEMONSTRATIVO DA DESPESA POR FUNCAO — Fiscal e Seguridade

07 MINISTERIO PUBLICO
10 PROCURADORIA GERAL DE JUSTICA

COD ESPECIFICACAO	ESF. ORC.	TOTAL	REC. DO TESOURO ORDINARIOS	REC. DO TESOURO OUTRAS FONTES	RECURSOS DAS VINCULADAS
03 ESSENCIAL A JUSTICA	FIS.	50.011.396	50.011.396		
09 PREVIDENCIA SOCIAL	SEG.	4.475.000	4.475.000		
TOTAL ==>		54.486.396	54.486.396		
FISCAL ==>		50.011.396	50.011.396		
SEGURIDADE ==>		4.475.000	4.475.000		

----- POFI3008 - 19/12/2006 -----

ESTADO DO TOCANTINS
SECRETARIA DO PLANEJAMENTO E MEIO AMBIENTE - SEPLAN — EXERCICIO: 2007
SIOR - SISTEMA ORCAMENTARIO — R$ 1,00

DEMONSTRATIVO DA DESPESA POR SUBFUNCAO — Fiscal e Seguridade

07 MINISTERIO PUBLICO
10 PROCURADORIA GERAL DE JUSTICA

COD ESPECIFICACAO	ESF. ORC.	TOTAL	REC.DO TESOURO ORDINARIOS	REC.DO TESOURO OUTRAS FONTES	RECURSOS DAS VINCULADAS
091 DEFESA DA ORDEM JURIDICA	FIS.	46.357.396	46.357.396		
122 ADMINISTRACAO GERAL	FIS.	3.354.000	3.354.000		
126 TECNOLOGIA DA INFORMACAO	FIS.	300.000	300.000		
272 PREVIDENCIA DO REGIME ESTATUTARIO	SEG.	4.475.000	4.475.000		
TOTAL ==>		54.486.396	54.486.396		
FISCAL ==>		50.011.396	50.011.396		
SEGURIDADE ==>		4.475.000	4.475.000		

----- POFI3010 - 19/12/2006 -----

ESTADO DO TOCANTINS
SECRETARIA DO PLANEJAMENTO E MEIO AMBIENTE - SEPLAN — EXERCICIO: 2007
SIOR - SISTEMA ORCAMENTARIO — R$ 1,00

DEMONSTRATIVO DA DESPESA POR PROGRAMA — Fiscal e Seguridade

07 MINISTERIO PUBLICO
10 PROCURADORIA GERAL DE JUSTICA

COD ESPECIFICACAO	ESF. ORC.	TOTAL	REC. DO TESOURO ORDINARIOS	REC. DO TESOURO OUTRAS FONTES	RECURSOS DAS VINCULADAS
0030 MODERNIZACAO INSTITUCIONAL-ADMINISTRATIVA DO	FIS.	49.769.396	49.769.396		
0050 JUSTICA, CIDADANIA E MEIO AMBIENTE	FIS.	242.000	242.000		
0196 PREVIDENCIA SOCIAL	SEG.	4.475.000	4.475.000		
TOTAL ==>		54.486.396	54.486.396		
FISCAL ==>		50.011.396	50.011.396		
SEGURIDADE ==>		4.475.000	4.475.000		

----- POFI3009 - 19/12/2006 -----

ESTADO DO TOCANTINS
SECRETARIA DO PLANEJAMENTO E MEIO AMBIENTE - SEPLAN
SIOR - SISTEMA ORCAMENTARIO

EXERCICIO: 2007
R$ 1,00

DEMONSTRATIVO DA DESPESA POR GRUPO DE NATUREZA

Fiscal e Seguridade

07 MINISTERIO PUBLICO
10 PROCURADORIA GERAL DE JUSTICA

COD	ESPECIFICACAO	ESF. ORC.	TOTAL	REC. DO TESOURO ORDINARIOS	REC. DO TESOURO OUTRAS FONTES	RECURSOS DAS VINCULADAS
1	PESSOAL E ENCARGOS SOCIAIS		45.462.036	45.462.036		
		FIS.	40.987.036	40.987.036		
		SEG.	4.475.000	4.475.000		
3	OUTRAS DESPESAS CORRENTES	FIS.	8.024.360	8.024.360		
4	INVESTIMENTOS	FIS.	1.000.000	1.000.000		
	TOTAL ==>		54.486.396	54.486.396		
	FISCAL ==>		50.011.396	50.011.396		
	SEGURIDADE ==>		4.475.000	4.475.000		

----- POFI3011 - 19/12/2006 -----

ESTADO DO TOCANTINS
SECRETARIA DO PLANEJAMENTO E MEIO AMBIENTE - SEPLAN
SIOR - SISTEMA ORCAMENTARIO

PAG.: 7
EXERCICIO: 2007
R$ 1,00

DEMONSTRATIVO DA DESPESA POR FONTE - Recursos do Tesouro e das Vinculadas

Fiscal e Seguridade

07 MINISTERIO PUBLICO
10 PROCURADORIA GERAL DE JUSTICA

CD	ESPECIFICACAO	TOTAL	RESERVA DE CONTINGENCIA	PESSOAL E ENC. SOCIAIS	JUROS E ENC.DA DIVIDA	OUTRAS DESP. CORRENTES	INVESTIMENTOS	INVERSOES FINANCEIRAS	AMORTIZACAO E REF. DA DIVIDA
00	RECURSOS ORDINARIOS - ADMINISTRACAO DIRETA	54.486.396		45.462.036		8.024.360	1.000.000		
	TOTAL ==>	54.486.396		45.462.036		8.024.360	1.000.000		

----- POFI3012 --- 19/12/2006 -----

ESTADO DO TOCANTINS
SECRETARIA DO PLANEJAMENTO E MEIO AMBIENTE - SEPLAN
SIOR - SISTEMA ORCAMENTARIO

PAG.: 0010
EXERCICIO: 2007
R$ 1,00

PROGRAMA DE TRABALHO - Recursos do Tesouro e das Vinculadas

Fiscal e Seguridade

07 MINISTERIO PUBLICO
10 PROCURADORIA GERAL DE JUSTICA

ESPECIFICACAO	ESF. ORC.	FT	TOTAL	RESERVA DE CONTINGENCIA	PESSOAL E ENC. SOCIAIS	JUROS ENC.DA DIVIDA	OUTRAS DESP. CORRENTES	INVESTIMENTOS	INVERSOES FINANCEIRAS	AMORTIZACAO E REF.DA DIVIDA
03 ESSENCIAL A JUSTICA			50.011.396		40.987.036		8.024.360	1.000.000		
091 DEFESA DA ORDEM JURIDICA			46.357.396		40.987.036		4.720.360	650.000		
0030 MODERNIZACAO INSTITUCIONAL-ADMINISTRATIVA DO PROPOR A MODERNIZACAO DO MINISTERIO PUBLICO, DE FORMA A SE TER UMA ADMINISTRACAO GERENCIAL QUALITATIVA, QUE POSSA TRADUZIR-SE EM BENEFICIO DE ATENDIMENTO E PRESTACAO DE SERVICOS A SOCIEDADE E TOCANTINENSE, NO AMBITO DE SUAS ATRIBUICOES INSTITUCIONAIS.			46.115.396		40.987.036		4.478.360	650.000		
1016 CONSTRUCAO DA ESCOLA SUPERIOR DO MINISTERIO PUBLICO			150.000					150.000		
Produto ==> ESCOLA CONSTRUIDA										
Unidade ==> UNIDADE										
Qtde =====>										
	FIS.		150.000					150.000		
		000	150.000					150.000		
1017 CONSTRUCAO DA SEDE DO MINISTERIO PUBLICO			30.000					30.000		
Produto ==> SEDE CONSTRUIDA										
Unidade ==>										
Qtde =====>										
	FIS.		30.000					30.000		
		000	30.000					30.000		
2021 CAPACITACAO DE SERVIDORES DO MINISTERIO PUBLICO			184.000				184.000			
Produto ==> SERVIDOR CAPACITADO										
Unidade ==>										
Qtde =====>										
	FIS.		184.000				184.000			
		000	184.000				184.000			
2022 MANUTENCAO DE RECURSOS HUMANOS			40.987.036		40.987.036					
Produto ==> MEMBRO/SERVIDOR MANTIDO										
Unidade ==>										
Qtde =====>										
	FIS.		40.987.036		40.987.036					
		000	40.987.036		40.987.036					
2023 APARELHAMENTO DAS SEDES DAS PROMOTORIAS DE JUSTICA DO INTERIOR			85.000				70.000	15.000		
Produto ==> SEDE APARELHADA										
Unidade ==>										
Qtde =====>										
	FIS.		85.000				70.000	15.000		
		000	85.000				70.000	15.000		
2025 INFORMATIZACAO DA REDE DO MP E PROMOTORIAS			450.000					450.000		
Produto ==> REDE INFORMATIZADA										
Unidade ==>										
Qtde =====>										

----- POFI3017 - 19/12/2006 -----

ESTADO DO TOCANTINS
SECRETARIA DO PLANEJAMENTO E MEIO AMBIENTE - SEPLAN
SIOR - SISTEMA ORCAMENTARIO

PAG.: 0011
EXERCICIO: 2007
R$ 1,00

PROGRAMA DE TRABALHO - Recursos do Tesouro e das Vinculadas

Fiscal e Seguridade

07 MINISTERIO PUBLICO
10 PROCURADORIA GERAL DE JUSTICA

ESPECIFICACAO	ESF. ORC.	FT	TOTAL	RESERVA DE CONTINGENCIA	PESSOAL E ENC. SOCIAIS	JUROS ENC.DA DIVIDA	OUTRAS DESP. CORRENTES	INVESTIMENTOS	INVERSOES FINANCEIRAS	AMORTIZACAO E REF.DA DIVIDA
	FIS.		450.000					450.000		
		000	450.000					450.000		
2027 CONCESSAO DE DIREITO AOS MEMBROS DO MINISTERIO PUBLICO			4.224.360				4.224.360			
Produto ==> MEMBRO DO MINISTERIO PUBLICO INDENIZADO										
Unidade ==> PESSOA										
Qtde =====>										
	FIS.		4.224.360				4.224.360			
		000	4.224.360				4.224.360			
2456 APARELHAMENTO DA ESCOLA SUPERIOR DO MINISTERIO PUBLICO			5.000					5.000		
	FIS.		5.000					5.000		
		000	5.000					5.000		
0050 JUSTICA, CIDADANIA E MEIO AMBIENTE ASSEGURAR O EXERCICIO DO DIREITO DE CIDADANIA DA POPULACAO, DA CRIANCA, DO ADOLESCENTE E DO INDIO. PROMOVER A CONSCIENTIZACAO DE VALORES SOCIAIS E DE PRESERVACAO DO MEIO AMBIENTE.			242.000				242.000			
2028 DEFESA DOS DIREITOS DA CRIANCA E ADOLESCENTE			25.000				25.000			
Produto ==> CRIANCA/ADOLESCENTE ATENDIDO										
Unidade ==>										
Qtde =====>										
	FIS.		25.000				25.000			
		000	25.000				25.000			
2029 DEFESA DOS DIREITOS DO PORTADOR DE DEFICIENCIA, DO IDOSO E DA MULHER			25.000				25.000			
	FIS.		25.000				25.000			
		000	25.000				25.000			
2030 DEFESA DOS DIREITOS DO CONSUMIDOR			25.000				25.000			
Produto ==> CONSUMIDOR ATENDIDO										
Unidade ==> UNIDADE										
Qtde =====>										
	FIS.		25.000				25.000			
		000	25.000				25.000			
2031 PROMOCAO DE EVENTOS E SEMINARIOS			67.000				67.000			
Produto ==> EVENTO/SEMINARIO REALIZADO										
Unidade ==>										
Qtde =====>										
	FIS.		67.000				67.000			
		000	67.000				67.000			
2032 REALIZACAO DAS ACOES DA CORREGEDORIA GERAL DE JUSTICA			40.000				40.000			
Produto ==> ACAO REALIZADA										
Unidade ==> UNIDADE										
Qtde =====>										
	FIS.		40.000				40.000			

----- POFI3017 - 19/12/2006 -----

ESTADO DO TOCANTINS
SECRETARIA DO PLANEJAMENTO E MEIO AMBIENTE - SEPLAN
SIOR - SISTEMA ORCAMENTARIO

PAG.: 0012
EXERCICIO: 2007
R$ 1,00

PROGRAMA DE TRABALHO - Recursos do Tesouro e das Vinculadas

Fiscal e Seguridade

07 MINISTERIO PUBLICO
10 PROCURADORIA GERAL DE JUSTICA

ESPECIFICACAO	ESF. ORC.	FT	TOTAL	RESERVA DE CONTINGENCIA	PESSOAL E ENC. SOCIAIS	JUROS ENC.DA DIVIDA	OUTRAS DESP. CORRENTES	INVESTIMENTOS	INVERSOES FINANCEIRAS	AMORTIZACAO E REF.DA DIVIDA
		000	40.000				40.000			
2033 FISCALIZACAO DE CUMPRIMENTO DE NORMAS AMBIENT										
AIS SOBRE RESIDUOS SOLIDOS			3.000				3.000			
	FIS.		3.000				3.000			
		000	3.000				3.000			
2034 ACOMPANHAMENTO DO LICENCIAMENTO DAS PROPRIEDA										
DES RURAIS			54.000				54.000			
	FIS.		54.000				54.000			
		000	54.000				54.000			
2035 ACOMPANHAMENTO DO PROCESSO DE LICENCIAMENTO D										
AS USINAS HIDRELETRICAS			3.000				3.000			
	FIS.		3.000				3.000			
		000	3.000				3.000			
122 ADMINISTRACAO GERAL			3.354.000				3.004.000	350.000		
0030 MODERNIZACAO INSTITUCIONAL-ADMINISTRATIVA DO			3.354.000				3.004.000	350.000		
PROPOR A MODERNIZACAO DO MINISTERIO PU										
BLICO, DE FORMA A SE TER UMA ADMINIST										
RACAO GERENCIAL QUALITATIVA, QUE POSSA										
TRADUZIR-SE EM BENEFICIO DE ATENDIME										
NTO E PRESTACAO DE SERVICOS A SOCIEDAD										
E TOCANTINENSE, NO AMBITO DE SUAS ATR										
IBUICOES INSTITUCIONAIS.										
1015 CONSTRUCAO DAS SEDES DAS PROMOTORIAS DE JUSTI										
CA DO INTERIOR			275.000					275.000		
Produto ==> SEDE CONSTRUIDA										
Unidade ==> UNIDADE										
Qtde =====>										
	FIS.		275.000					275.000		
		000	275.000					275.000		
1020 APARELHAMENTO DA SEDE DO MINISTERIO PUBLICO			55.000				25.000	30.000		
Produto ==> EQUIPAMENTO/MOBILIARIO ADQUIRIDO										
Unidade ==> UNDIADE										
Qtde =====>										
	FIS.		55.000				25.000	30.000		
		000	55.000				25.000	30.000		
2001 MANUTENCAO DOS SERVICOS ADMISTRATIVOS GERAIS			2.706.000				2.668.000	38.000		
Produto ==> MANUTENCAO REALIZADA										
Unidade ==> UNIDADE										
Qtde =====> 85.000										
	FIS.		2.706.000				2.668.000	38.000		
		000	2.706.000				2.668.000	38.000		
2002 MANUTENCAO DOS SERVICOS DE TRANSPORTE			311.000				311.000			
Produto ==> MANUTENCAO REALIZADA										
Unidade ==> UNIDADE										
Qtde =====> 6										
	FIS.		311.000				311.000			
		000	311.000				311.000			

----- POFI3017 - 19/12/2006 -----

ESTADO DO TOCANTINS
SECRETARIA DO PLANEJAMENTO E MEIO AMBIENTE - SEPLAN
SIOR - SISTEMA ORCAMENTARIO

PAG.: 0013
EXERCICIO: 2007
R$ 1,00

PROGRAMA DE TRABALHO - Recursos do Tesouro e das Vinculadas

Fiscal e Seguridade

07 MINISTERIO PUBLICO
10 PROCURADORIA GERAL DE JUSTICA

ESPECIFICACAO	ESF. ORC.	FT	TOTAL	RESERVA DE CONTINGENCIA	PESSOAL E ENC. SOCIAIS	JUROS ENC.DA DIVIDA	OUTRAS DESP. CORRENTES	INVESTIMENTOS	INVERSOES FINANCEIRAS	AMORTIZACAO E REF.DA DIVIDA
2026 AMPLIACAO DA FROTA DE VEICULOS			7.000					7.000		
Produto ==> FROTA AMPLIADA										
Unidade ==> UNIDADE										
Qtde =====>										
	FIS.		7.000					7.000		
		000	7.000					7.000		
126 TECNOLOGIA DA INFORMACAO			300.000				300.000			
0030 MODERNIZACAO INSTITUCIONAL-ADMINISTRATIVA DO			300.000				300.000			
PROPOR A MODERNIZACAO DO MINISTERIO PU										
BLICO, DE FORMA A SE TER UMA ADMINIST										
RACAO GERENCIAL QUALITATIVA, QUE POSSA										
TRADUZIR-SE EM BENEFICIO DE ATENDIME										
NTO E PRESTACAO DE SERVICOS A SOCIEDAD										
E TOCANTINENSE, NO AMBITO DE SUAS ATR										
IBUICOES INSTITUCIONAIS.										
2020 MANUTENCAO DOS EQUIPAMENTOS DE INFORMATICA			300.000				300.000			
	FIS.		300.000				300.000			
		000	300.000				300.000			
09 PREVIDENCIA SOCIAL			4.475.000		4.475.000					
272 PREVIDENCIA DO REGIME ESTATUTARIO			4.475.000		4.475.000					
0196 PREVIDENCIA SOCIAL			4.475.000		4.475.000					
ASSEGURAR OS BENEFICIOS PREVIDENCIARIO										
S A SERVIDORES ESTADUAIS INATIVOS E										
PENSIONISTAS E SEUS DEPENDENTES										
2005 PAGAMENTO A APOSENTADOS E PENSIONISTAS			4.475.000		4.475.000					
	SEG.		4.475.000		4.475.000					
		000	4.475.000		4.475.000					
TOTAL ==>			54.486.396		45.462.036		8.024.360	1.000.000		
FISCAL ==>			50.011.396		40.987.036		8.024.360	1.000.000		
SEGURIDADE ==>			4.475.000		4.475.000					

----- POFI3017 - 19/12/2006 -----

08 - MINISTÉRIO PÚBLICO - ENTIDADES VINCULADAS

08.05 -FUNDO ESPECIAL DO CENTRO DE ESTUDOS E APERFEIÇOAMENTO DO MINISTÉRIO PÚBLICO - FUNCESAF

ESTADO DO TOCANTINS
SECRETARIA DO PLANEJAMENTO E MEIO AMBIENTE - SEPLAN — EXERCICIO: 2007
SIOR - SISTEMA ORCAMENTARIO — R$ 1,00

RECEITA DE RECOLHIMENTO CENTRALIZADO - ADMINISTRACAO INDIRETA — Fiscal e Seguridade

08 MINISTERIO PUBLICO-ENT. VINCULADAS
50 FUNDO ESPEC.CENT.APERF.MINIST.PUBLICO

CODIGO	E S P E C I F I C A C A O	DESDOBRAMENTO		FONTE	CATEGORIA ECONOMICA
1000 00 00	RECEITAS CORRENTES				200.000
1100 00 00	RECEITA TRIBUTARIA			200.000	
1120 00 00	TAXAS		200.000		
1122 00 00	TAXAS PELA PRESTACAO DE SERVICOS	040	200.000		
1122 99 00	OUTRAS TAXAS PELA PRESTACAO DE SERVICOS	040	200.000		
	T O T A L ==>				200.000

----- POFK3019 - 19/12/2006 -----

ESTADO DO TOCANTINS
SECRETARIA DO PLANEJAMENTO E MEIO AMBIENTE - SEPLAN — EXERCICIO: 2007
SIOR - SISTEMA ORCAMENTARIO — R$ 1,00

CONSOLIDACAO DA RECEITA, SEGUNDO OS PRINCIPAIS TITULOS — ADMINISTRACAO INDIRETA

08 MINISTERIO PUBLICO-ENT. VINCULADAS
50 FUNDO ESPEC.CENT.APERF.MINIST.PUBLICO

CODIGO	E S P E C I F I C A C A O	VALOR	COMPOSICAO (%)
1000 00 00	RECEITAS CORRENTES	200.000	100,00
1100 00 00	RECEITA TRIBUTARIA	200.000	100,00
	T O T A L ==>	200.000	100,00

----- POFK3019 - 19/12/2006 -----

ESTADO DO TOCANTINS
SECRETARIA DO PLANEJAMENTO E MEIO AMBIENTE - SEPLAN — EXERCICIO: 2007
SIOR - SISTEMA ORCAMENTARIO — R$ 1,00

DEMONSTRATIVO DA DESPESA POR FUNCAO — Fiscal e Seguridade

08 MINISTERIO PUBLICO-ENT. VINCULADAS
50 FUNDO ESPEC.CENT.APERF.MINIST.PUBLICO

COD ESPECIFICACAO	ESF. ORC.	TOTAL	REC. DO TESOURO ORDINARIOS	REC. DO TESOURO OUTRAS FONTES	RECURSOS DAS VINCULADAS
03 ESSENCIAL A JUSTICA	FIS.	200.000			200.000
TOTAL ==>		200.000			200.000
FISCAL ==>		200.000			200.000
SEGURIDADE ==>					

----- POFI3008 - 19/12/2006 -----

ESTADO DO TOCANTINS
SECRETARIA DO PLANEJAMENTO E MEIO AMBIENTE - SEPLAN — EXERCICIO: 2007
SIOR - SISTEMA ORCAMENTARIO — R$ 1,00

DEMONSTRATIVO DA DESPESA POR SUBFUNCAO — Fiscal e Seguridade

08 MINISTERIO PUBLICO-ENT. VINCULADAS
50 FUNDO ESPEC.CENT.APERF.MINIST.PUBLICO

COD ESPECIFICACAO	ESF. ORC.	TOTAL	REC.DO TESOURO ORDINARIOS	REC.DO TESOURO OUTRAS FONTES	RECURSOS DAS VINCULADAS
091 DEFESA DA ORDEM JURIDICA	FIS.	200.000			200.000
TOTAL ==>		200.000			200.000
FISCAL ==>		200.000			200.000
SEGURIDADE ==>					

----- POFI3010 - 19/12/2006 -----

ESTADO DO TOCANTINS
SECRETARIA DO PLANEJAMENTO E MEIO AMBIENTE - SEPLAN
SIOR - SISTEMA ORCAMENTARIO

EXERCICIO: 2007
R$ 1,00

DEMONSTRATIVO DA DESPESA POR PROGRAMA

Fiscal e Seguridade

08 MINISTERIO PUBLICO-ENT. VINCULADAS
50 FUNDO ESPEC.CENT.APERF.MINIST.PUBLICO

COD	ESPECIFICACAO	ESF. ORC.	TOTAL	REC. DO TESOURO ORDINARIOS	REC. DO TESOURO OUTRAS FONTES	RECURSOS DAS VINCULADAS
0030	MODERNIZACAO INSTITUCIONAL-ADMINISTRATIVA DO	FIS.	200.000			200.000
	TOTAL ==>		200.000			200.000
	FISCAL ==>		200.000			200.000
	SEGURIDADE ==>					

----- POFI3009 - 19/12/2006 -----

ESTADO DO TOCANTINS
SECRETARIA DO PLANEJAMENTO E MEIO AMBIENTE - SEPLAN
SIOR - SISTEMA ORCAMENTARIO

EXERCICIO: 2007
R$ 1,00

DEMONSTRATIVO DA DESPESA POR GRUPO DE NATUREZA

Fiscal e Seguridade

08 MINISTERIO PUBLICO-ENT. VINCULADAS
50 FUNDO ESPEC.CENT.APERF.MINIST.PUBLICO

COD	ESPECIFICACAO	ESF. ORC.	TOTAL	REC. DO TESOURO ORDINARIOS	REC. DO TESOURO OUTRAS FONTES	RECURSOS DAS VINCULADAS
3	OUTRAS DESPESAS CORRENTES	FIS.	160.000			160.000
4	INVESTIMENTOS	FIS.	40.000			40.000
	TOTAL ==>		200.000			200.000
	FISCAL ==>		200.000			200.000
	SEGURIDADE ==>					

----- POFI3011 - 19/12/2006 -----

ESTADO DO TOCANTINS
SECRETARIA DO PLANEJAMENTO E MEIO AMBIENTE - SEPLAN
SIOR - SISTEMA ORCAMENTARIO

PAG.: 8
EXERCICIO: 2007
R$ 1,00

DEMONSTRATIVO DA DESPESA POR FONTE - Recursos do Tesouro e das Vinculadas

Fiscal e Seguridade

08 MINISTERIO PUBLICO-ENT. VINCULADAS
50 FUNDO ESPEC.CENT.APERF.MINIST.PUBLICO

CD	ESPECIFICACAO	TOTAL	RESERVA DE CONTINGENCIA	PESSOAL E ENC. SOCIAIS	JUROS E ENC.DA DIVIDA	OUTRAS DESP. CORRENTES	INVESTIMENTOS	INVERSOES FINANCEIRAS	AMORTIZACAO E REF. DA DIVIDA
40	RECURSOS PROPRIOS	200.000				160.000	40.000		
	TOTAL ==>	200.000				160.000	40.000		

----- POFI3012 --- 19/12/2006 -----

ESTADO DO TOCANTINS
SECRETARIA DO PLANEJAMENTO E MEIO AMBIENTE - SEPLAN
SIOR - SISTEMA ORCAMENTARIO

PAG.: 0004
EXERCICIO: 2007
R$ 1,00

PROGRAMA DE TRABALHO - Recursos do Tesouro e das Vinculadas

Fiscal e Seguridade

08 MINISTERIO PUBLICO-ENT. VINCULADAS
50 FUNDO ESPEC.CENT.APERF.MINIST.PUBLICO

ESPECIFICACAO	ESF. ORC.	FT	TOTAL	RESERVA DE CONTINGENCIA	PESSOAL E ENC. SOCIAIS	JUROS ENC.DA DIVIDA	OUTRAS DESP. CORRENTES	INVESTIMENTOS	INVERSOES FINANCEIRAS	AMORTIZACAO E REF.DA DIVIDA
03 ESSENCIAL A JUSTICA			200.000				160.000	40.000		
091 DEFESA DA ORDEM JURIDICA			200.000				160.000	40.000		
0030 MODERNIZACAO INSTITUCIONAL-ADMINISTRATIVA DO			200.000				160.000	40.000		
PROPOR A MODERNIZACAO DO MINISTERIO PU										
BLICO, DE FORMA A SE TER UMA ADMINIST										
RACAO GERENCIAL QUALITATIVA, QUE POSSA										
TRADUZIR-SE EM BENEFICIO DE ATENDIME										
NTO E PRESTACAO DE SERVICOS A SOCIEDAD										
E TOCANTINENSE, NO AMBITO DE SUAS ATR										
IBUICOES INSTITUCIONAIS.										
4009 CAPACITACAO DE PROCURADORES E PROMOTORES DE J										
USTICA DO MINISTERIO PUBLICO			118.500				78.500	40.000		
Produto ==> PROCURADOR/PROMOTOR CAPACITADO										
Unidade ==> PESSOA										
Qtde =====>										
	FIS.		118.500				78.500	40.000		
		040	118.500				78.500	40.000		
4010 AMPLIACAO DO QUADRO DE MEMBROS E SERVIDORES D										
O MINISTERIO PUBLICO			5.000				5.000			
Produto ==> CONCURSO REALIZADO										
Unidade ==> UNIDADE										
Qtde =====>										
	FIS.		5.000				5.000			
		040	5.000				5.000			
4011 REALIZACAO DE EVENTOS JURIDICOS			76.500				76.500			
Produto ==> EVENDO REALIZADO										
Unidade ==>										
Qtde =====>										
	FIS.		76.500				76.500			
		040	76.500				76.500			
TOTAL ==>			200.000				160.000	40.000		
FISCAL ==>			200.000				160.000	40.000		
SEGURIDADE ==>										

----- POFI3017 - 19/12/2006 -----

09 - GOVERNADORIA

09.01 – GABINETE DO GOVERNADOR

ESTADO DO TOCANTINS
SECRETARIA DO PLANEJAMENTO E MEIO AMBIENTE - SEPLAN — EXERCICIO: 2007
SIOR - SISTEMA ORCAMENTARIO — R$ 1,00

RECEITA DE RECOLHIMENTO CENTRALIZADO - ADMINISTRACAO DIRETA — Fiscal e Seguridade

09 GOVERNADORIA
10 GABINETE DO GOVERNADOR

CODIGO	E S P E C I F I C A C A O	DESDOBRAMENTO	FONTE	CATEGORIA ECONOMICA
1000 00 00	RECEITAS CORRENTES			38.314.225
1700 00 00	TRANSFERENCIAS CORRENTES		38.314.225	
1712 00 00	TRANSFERENCIAS DO ESTADO	000 37.981.400		
1760 00 00	TRANSFERENCIAS DE CONVENIOS	332.825		
1761 00 00	TRANSFERENCIAS DE CONVENIOS DA UNIAO E DE SUA S ENTIDADES	025 332.825		
2000 00 00	RECEITAS DE CAPITAL			1.100.000
2400 00 00	TRANSFERENCIAS DE CAPITAL		1.100.000	
2412 00 00	TRANSFERENCIA DO ESTADO	000 1.000.000		
2470 00 00	TRANSFERENCIAS DE CONVENIOS	100.000		
2471 00 00	TRANSFERENCIAS DE CONVENIOS DA UNIAO E DE SUA S ENTIDADES	025 100.000		
	T O T A L ==>			39.414.225

----- POFK3019 - 19/12/2006 -----

ESTADO DO TOCANTINS
SECRETARIA DO PLANEJAMENTO E MEIO AMBIENTE - SEPLAN — EXERCICIO: 2007
SIOR - SISTEMA ORCAMENTARIO — R$ 1,00

CONSOLIDACAO DA RECEITA, SEGUNDO OS PRINCIPAIS TITULOS — ADMINISTRACAO DIRETA

09 GOVERNADORIA
10 GABINETE DO GOVERNADOR

CODIGO	E S P E C I F I C A C A O	VALOR	COMPOSICAO (%)
1000 00 00	RECEITAS CORRENTES	38.314.225	97,21
1700 00 00	TRANSFERENCIAS CORRENTES	38.314.225	97,21
2000 00 00	RECEITAS DE CAPITAL	1.100.000	2,79
2400 00 00	TRANSFERENCIAS DE CAPITAL	1.100.000	2,79
	T O T A L ==>	39.414.225	100,00

----- POFK3019 - 19/12/2006 -----

ESTADO DO TOCANTINS
SECRETARIA DO PLANEJAMENTO E MEIO AMBIENTE - SEPLAN — EXERCICIO: 2007
SIOR - SISTEMA ORCAMENTARIO — R$ 1,00

DEMONSTRATIVO DA DESPESA POR FUNCAO — Fiscal e Seguridade

09 GOVERNADORIA
10 GABINETE DO GOVERNADOR

COD ESPECIFICACAO	ESF. ORC.	TOTAL	REC. DO TESOURO ORDINARIOS	REC. DO TESOURO OUTRAS FONTES	RECURSOS DAS VINCULADAS
04 ADMINISTRACAO	FIS.	39.232.825	38.800.000	432.825	
09 PREVIDENCIA SOCIAL	SEG.	181.400	181.400		
TOTAL ==>		39.414.225	38.981.400	432.825	
FISCAL ==>		39.232.825	38.800.000	432.825	
SEGURIDADE ==>		181.400	181.400		

----- POFI3008 - 19/12/2006 -----

ESTADO DO TOCANTINS
SECRETARIA DO PLANEJAMENTO E MEIO AMBIENTE - SEPLAN — EXERCICIO: 2007
SIOR - SISTEMA ORCAMENTARIO — R$ 1,00

DEMONSTRATIVO DA DESPESA POR SUBFUNCAO — Fiscal e Seguridade

09 GOVERNADORIA
10 GABINETE DO GOVERNADOR

COD ESPECIFICACAO	ESF. ORC.	TOTAL	REC.DO TESOURO ORDINARIOS	REC.DO TESOURO OUTRAS FONTES	RECURSOS DAS VINCULADAS
122 ADMINISTRACAO GERAL	FIS.	38.140.000	38.140.000		
126 TECNOLOGIA DA INFORMACAO	FIS.	1.092.825	660.000	432.825	
272 PREVIDENCIA DO REGIME ESTATUTARIO	SEG.	181.400	181.400		
TOTAL ==>		39.414.225	38.981.400	432.825	
FISCAL ==>		39.232.825	38.800.000	432.825	
SEGURIDADE ==>		181.400	181.400		

----- POFI3010 - 19/12/2006 -----

ESTADO DO TOCANTINS
SECRETARIA DO PLANEJAMENTO E MEIO AMBIENTE - SEPLAN — EXERCICIO: 2007
SIOR - SISTEMA ORCAMENTARIO — R$ 1,00

DEMONSTRATIVO DA DESPESA POR PROGRAMA — Fiscal e Seguridade

09 GOVERNADORIA
10 GABINETE DO GOVERNADOR

COD	ESPECIFICACAO	ESF. ORC.	TOTAL	REC. DO TESOURO ORDINARIOS	REC. DO TESOURO OUTRAS FONTES	RECURSOS DAS VINCULADAS
0062	GESTAO DO CONHECIMENTO	FIS.	50.000	50.000		
0177	MODERNIZACAO DA ADMINISTRACAO PUBLICA	FIS.	832.825	400.000	432.825	
0189	GESTAO DA GOVERNADORIA	FIS.	38.350.000	38.350.000		
0196	PREVIDENCIA SOCIAL	SEG.	181.400	181.400		
	TOTAL ==>		39.414.225	38.981.400	432.825	
	FISCAL ==>		39.232.825	38.800.000	432.825	
	SEGURIDADE ==>		181.400	181.400		

----- POFI3009 - 19/12/2006 -----

ESTADO DO TOCANTINS
SECRETARIA DO PLANEJAMENTO E MEIO AMBIENTE - SEPLAN — EXERCICIO: 2007
SIOR - SISTEMA ORCAMENTARIO — R$ 1,00

DEMONSTRATIVO DA DESPESA POR GRUPO DE NATUREZA — Fiscal e Seguridade

09 GOVERNADORIA
10 GABINETE DO GOVERNADOR

COD	ESPECIFICACAO	ESF. ORC.	TOTAL	REC. DO TESOURO ORDINARIOS	REC. DO TESOURO OUTRAS FONTES	RECURSOS DAS VINCULADAS
1	PESSOAL E ENCARGOS SOCIAIS		8.581.400	8.581.400		
		FIS.	8.400.000	8.400.000		
		SEG.	181.400	181.400		
3	OUTRAS DESPESAS CORRENTES	FIS.	29.732.825	29.400.000	332.825	
4	INVESTIMENTOS	FIS.	1.100.000	1.000.000	100.000	
	TOTAL ==>		39.414.225	38.981.400	432.825	
	FISCAL ==>		39.232.825	38.800.000	432.825	
	SEGURIDADE ==>		181.400	181.400		

----- POFI3011 - 19/12/2006 -----

ESTADO DO TOCANTINS — PAG.: 9
SECRETARIA DO PLANEJAMENTO E MEIO AMBIENTE - SEPLAN — EXERCICIO: 2007
SIOR - SISTEMA ORCAMENTARIO — R$ 1,00

DEMONSTRATIVO DA DESPESA POR FONTE - Recursos do Tesouro e das Vinculadas — Fiscal e Seguridade

09 GOVERNADORIA
10 GABINETE DO GOVERNADOR

CD	ESPECIFICACAO	TOTAL	RESERVA DE CONTINGENCIA	PESSOAL E ENC. SOCIAIS	JUROS E ENC.DA DIVIDA	OUTRAS DESP. CORRENTES	INVESTIMENTOS	INVERSOES FINANCEIRAS	AMORTIZACAO E REF. DA DIVIDA
00	RECURSOS ORDINARIOS - ADMINISTRACAO DIRETA	38.981.400		8.581.400		29.400.000	1.000.000		
25	CONVENIOS - ADMINISTRACAO DIRETA	432.825				332.825	100.000		
	TOTAL ==>	39.414.225		8.581.400		29.732.825	1.100.000		

----- POFI3012 --- 19/12/2006 -----

ESTADO DO TOCANTINS — PAG.: 0014
SECRETARIA DO PLANEJAMENTO E MEIO AMBIENTE - SEPLAN — EXERCICIO: 2007
SIOR - SISTEMA ORCAMENTARIO — R$ 1,00

PROGRAMA DE TRABALHO - Recursos do Tesouro e das Vinculadas — Fiscal e Seguridade

09 GOVERNADORIA
10 GABINETE DO GOVERNADOR

ESPECIFICACAO	ESF. ORC.	FT	TOTAL	RESERVA DE CONTINGENCIA	PESSOAL E ENC. SOCIAIS	JUROS ENC.DA DIVIDA	OUTRAS DESP. CORRENTES	INVESTIMENTOS	INVERSOES FINANCEIRAS	AMORTIZACAO E REF.DA DIVIDA
04 ADMINISTRACAO			39.232.825		8.400.000		29.732.825	1.100.000		
122 ADMINISTRACAO GERAL			38.140.000		8.400.000		29.240.000	500.000		
0062 GESTAO DO CONHECIMENTO			50.000				50.000			
ELEVAR A QUALIFICACAO DA MAO-DE-OBRA I NSTITUCIONAL, ATRAVES DA FORMACAO DE GETORES PUBLICOS E EVENTOS DE CAPACITA CAO PROFISSIONAL, ELEVANDO ASSIM OS P ADROES DE ORGANIZACAO, GESTAO E DESEMP ENHO DA MAQUINA PUBLICA E PROPONDO FO RMAS MAIS EFETIVAS DE INTERVENCAO GOVE RNAMENTAL.										
2497 ASSISTENCIA TECNICA PARA A MODERNIZACAO DA AD MINISTRACAO PUBLICA ESTADUAL			50.000				50.000			
Produto ==> ASSISTENCIA TECNICA										
Unidade ==> UNIDADE										
Qtde =====>										
	FIS.		50.000				50.000			
		000	50.000				50.000			
0177 MODERNIZACAO DA ADMINISTRACAO PUBLICA			20.000				10.000	10.000		
BUSCAR O APERFEICOAMENTO DA COORDENACA O GERENCIAMENTO E EXECUCAO DAS ACOES VOLTADAS A GESTAO INSTITUCIONAL,DA LOG ISTICA E DOS RECURSOS HUMANOS, PROMO VENDO A MELHORIA NA QUALIDADE DOS SERV ICOS OFERECIDOS PELA GESTAO PUBLICA ESTADUAL.										
2432 MODERNIZACAO DA ESTRUTURA ORGANIZACIONAL DO E STADO E INTEGRACAO COM OS MUNICIPIOS			20.000				10.000	10.000		
	FIS.		20.000				10.000	10.000		
		000	20.000				10.000	10.000		
0189 GESTAO DA GOVERNADORIA			38.070.000		8.400.000		29.180.000	490.000		
ASSISTIR AO GOVERNADOR E SUPERVISIONAR AS SUAS ORDENS E DECISOES PARA AS DE FINICOES DAS ESTRATEGIAS DAS DIRETRIZE S POLITICAS, ACOMPANHANDO OS ASSUNTOS .										
2001 MANUTENCAO DOS SERVICOS ADMISTRATIVOS GERAIS			3.080.000				3.000.000	80.000		
Produto ==> MANUTENCAO REALIZADA										
Unidade ==> UNIDADE										
Qtde =====> 85.000										
	FIS.		3.080.000				3.000.000	80.000		
		000	3.080.000				3.000.000	80.000		
2002 MANUTENCAO DOS SERVICOS DE TRANSPORTE			24.300.000				24.000.000	300.000		
Produto ==> MANUTENCAO REALIZADA										
Unidade ==> UNIDADE										
Qtde =====> 6										

----- POFI3017 - 19/12/2006 -----

ESTADO DO TOCANTINS
SECRETARIA DO PLANEJAMENTO E MEIO AMBIENTE - SEPLAN
SIOR - SISTEMA ORCAMENTARIO

PAG.: 0015
EXERCICIO: 2007
R$ 1,00

PROGRAMA DE TRABALHO - Recursos do Tesouro e das Vinculadas

Fiscal e Seguridade

09 GOVERNADORIA
10 GABINETE DO GOVERNADOR

ESPECIFICACAO	ESF. ORC.	FT	TOTAL	RESERVA DE CONTINGENCIA	PESSOAL E ENC. SOCIAIS	JUROS ENC.DA DIVIDA	OUTRAS DESP. CORRENTES	INVESTIMENTOS	INVERSOES FINANCEIRAS	AMORTIZACAO E REF.DA DIVIDA
	FIS.		24.300.000				24.000.000	300.000		
		000	24.300.000				24.000.000	300.000		
2004 MANUTENCAO DE RECURSOS HUMANOS			8.400.000		8.400.000					
Produto ==> SERVIDOR MANTIDO										
Unidade ==> UNIDADE										
Qtde =====> 503										
	FIS.		8.400.000		8.400.000					
		000	8.400.000		8.400.000					
2498 ADMINISTRACAO E MANUTENCAO DO PALACIO ARAGUAI A			320.000				250.000	70.000		
Produto ==> PALACIO MANTIDO										
Unidade ==> UNIDADE										
Qtde =====>										
	FIS.		320.000				250.000	70.000		
		000	320.000				250.000	70.000		
2499 ADMINISTRACAO E MANUTENCAO DA GARAGEM CENTRAL DO ESTADO			140.000				130.000	10.000		
Produto ==> GARAGEM MANTIDA										
Unidade ==>										
Qtde =====>										
	FIS.		140.000				130.000	10.000		
		000	140.000				130.000	10.000		
2500 MANUTENCAO DA RESIDENCIA OFICIAL DO GOVERNADOR			160.000				150.000	10.000		
Produto ==> RESIDENCIA MANTIDA										
Unidade ==> UNIDADE										
Qtde =====>										
	FIS.		160.000				150.000	10.000		
		000	160.000				150.000	10.000		
2501 ADMINISTRACAO E MANUTENCAO DO ANGAR DO ESTADO			120.000				110.000	10.000		
	FIS.		120.000				110.000	10.000		
		000	120.000				110.000	10.000		
2502 MANUTENCAO DO SERVICO DE AJUDANCIA DE ORDEM			400.000				400.000			
	FIS.		400.000				400.000			
		000	400.000				400.000			
2503 MANUTENCAO DO SERVICO DE APOIO AOS CIDADAOS U SUARIOS DO SERVICO PUBLICO			210.000				200.000	10.000		
	FIS.		210.000				200.000	10.000		
		000	210.000				200.000	10.000		
2504 IMPLEMENTACAO E COORDENACAO DA ESTRATEGIA GOV ERNO MAIS PERTO DE VOCE			940.000				940.000			
	FIS.		940.000				940.000			
		000	940.000				940.000			
126 TECNOLOGIA DA INFORMACAO			1.092.825				492.825	600.000		
0177 MODERNIZACAO DA ADMINISTRACAO PUBLICA			812.825				342.825	470.000		
BUSCAR O APERFEICOAMENTO DA COORDENACA O GERENCIAMENTO E EXECUCAO DAS ACOES VOLTADAS A GESTAO INSTITUCIONAL,DA LOG										

ESTADO DO TOCANTINS
SECRETARIA DO PLANEJAMENTO E MEIO AMBIENTE - SEPLAN
SIOR - SISTEMA ORCAMENTARIO

PAG.: 0016
EXERCICIO: 2007
R$ 1,00

PROGRAMA DE TRABALHO - Recursos do Tesouro e das Vinculadas

Fiscal e Seguridade

09 GOVERNADORIA
10 GABINETE DO GOVERNADOR

ESPECIFICACAO	ESF. ORC.	FT	TOTAL	RESERVA DE CONTINGENCIA	PESSOAL E ENC. SOCIAIS	JUROS ENC.DA DIVIDA	OUTRAS DESP. CORRENTES	INVESTIMENTOS	INVERSOES FINANCEIRAS	AMORTIZACAO E REF.DA DIVIDA
ISTICA E DOS RECURSOS HUMANOS, PROMO VENDO A MELHORIA NA QUALIDADE DOS SERV ICOS OFERECIDOS PELA GESTAO PUBLICA ESTADUAL.										
2431 AMPLIACAO E MELHORIA DA REDE DIGITAL DO ESTAD O			812.825				342.825	470.000		
Produto ==> REDE DIGIRAL ESTADUAL IMPLANTADA										
Unidade ==> UNIDADE										
Qtde =====>										
	FIS.		812.825				342.825	470.000		
		000	380.000				10.000	370.000		
		025	432.825				332.825	100.000		
0189 GESTAO DA GOVERNADORIA			280.000				150.000	130.000		
ASSISTIR AO GOVERNADOR E SUPERVISIONAR AS SUAS ORDENS E DECISOES PARA AS DE FINICOES DAS ESTRATEGIAS DAS DIRETRIZE S POLITICAS, ACOMPANHANDO OS ASSUNTOS .										
2003 MANUTENCAO DAS ACOES DE INFORMATICA			280.000				150.000	130.000		
Produto ==> MANUTENCAO REALIZADA										
Unidade ==> UNIDADE										
Qtde =====> 130										
	FIS.		280.000				150.000	130.000		
		000	280.000				150.000	130.000		
09 PREVIDENCIA SOCIAL			181.400		181.400					
272 PREVIDENCIA DO REGIME ESTATUTARIO			181.400		181.400					
0196 PREVIDENCIA SOCIAL			181.400		181.400					
ASSEGURAR OS BENEFICIOS PREVIDENCIARIO S A SERVIDORES ESTADUAIS INATIVOS E PENSIONISTAS E SEUS DEPENDENTES										
2005 PAGAMENTO A APOSENTADOS E PENSIONISTAS			181.400		181.400					
	SEG.		181.400		181.400					
		000	181.400		181.400					
TOTAL ==>			39.414.225		8.581.400		29.732.825	1.100.000		
FISCAL ==>			39.232.825		8.400.000		29.732.825	1.100.000		
SEGURIDADE ==>			181.400		181.400					

09 - GOVERNADORIA

09.02 – CASA CIVIL

ESTADO DO TOCANTINS
SECRETARIA DO PLANEJAMENTO E MEIO AMBIENTE - SEPLAN — EXERCICIO: 2007
SIOR - SISTEMA ORCAMENTARIO — R$ 1,00

RECEITA DE RECOLHIMENTO CENTRALIZADO - ADMINISTRACAO DIRETA — Fiscal e Seguridade

09 GOVERNADORIA
20 CASA CIVIL

CODIGO	E S P E C I F I C A C A O	DESDOBRAMENTO		FONTE	CATEGORIA ECONOMICA
1000 00 00	RECEITAS CORRENTES				3.240.312
1700 00 00	TRANSFERENCIAS CORRENTES			3.240.312	
1712 00 00	TRANSFERENCIAS DO ESTADO	000	3.240.312		
2000 00 00	RECEITAS DE CAPITAL				100.000
2400 00 00	TRANSFERENCIAS DE CAPITAL			100.000	
2412 00 00	TRANSFERENCIA DO ESTADO	000	100.000		
	T O T A L ==>				3.340.312

----- POFK3019 - 19/12/2006 -----

ESTADO DO TOCANTINS
SECRETARIA DO PLANEJAMENTO E MEIO AMBIENTE - SEPLAN — EXERCICIO: 2007
SIOR - SISTEMA ORCAMENTARIO — R$ 1,00

CONSOLIDACAO DA RECEITA, SEGUNDO OS PRINCIPAIS TITULOS — ADMINISTRACAO DIRETA

09 GOVERNADORIA
20 CASA CIVIL

CODIGO	E S P E C I F I C A C A O	VALOR	COMPOSICAO (%)
1000 00 00	RECEITAS CORRENTES	3.240.312	97,01
1700 00 00	TRANSFERENCIAS CORRENTES	3.240.312	97,01
2000 00 00	RECEITAS DE CAPITAL	100.000	2,99
2400 00 00	TRANSFERENCIAS DE CAPITAL	100.000	2,99
	T O T A L ==>	3.340.312	100,00

----- POFK3019 - 19/12/2006 -----

ESTADO DO TOCANTINS
SECRETARIA DO PLANEJAMENTO E MEIO AMBIENTE - SEPLAN — EXERCICIO: 2007
SIOR - SISTEMA ORCAMENTARIO — R$ 1,00

DEMONSTRATIVO DA DESPESA POR FUNCAO — Fiscal e Seguridade

09 GOVERNADORIA
20 CASA CIVIL

COD	ESPECIFICACAO	ESF. ORC.	TOTAL	REC. DO TESOURO ORDINARIOS	REC. DO TESOURO OUTRAS FONTES	RECURSOS DAS VINCULADAS
04	ADMINISTRACAO	FIS.	3.340.312	3.340.312		
	TOTAL ==>		3.340.312	3.340.312		
	FISCAL ==>		3.340.312	3.340.312		
	SEGURIDADE ==>					

----- POFI3008 - 19/12/2006 -----

ESTADO DO TOCANTINS
SECRETARIA DO PLANEJAMENTO E MEIO AMBIENTE - SEPLAN — EXERCICIO: 2007
SIOR - SISTEMA ORCAMENTARIO — R$ 1,00

DEMONSTRATIVO DA DESPESA POR SUBFUNCAO — Fiscal e Seguridade

09 GOVERNADORIA
20 CASA CIVIL

COD	ESPECIFICACAO	ESF. ORC.	TOTAL	REC.DO TESOURO ORDINARIOS	REC.DO TESOURO OUTRAS FONTES	RECURSOS DAS VINCULADAS
122	ADMINISTRACAO GERAL	FIS.	3.220.312	3.220.312		
126	TECNOLOGIA DA INFORMACAO	FIS.	120.000	120.000		
	TOTAL ==>		3.340.312	3.340.312		
	FISCAL ==>		3.340.312	3.340.312		
	SEGURIDADE ==>					

----- POFI3010 - 19/12/2006 -----

ESTADO DO TOCANTINS
SECRETARIA DO PLANEJAMENTO E MEIO AMBIENTE - SEPLAN
SIOR - SISTEMA ORCAMENTARIO

EXERCICIO: 2007
R$ 1,00

DEMONSTRATIVO DA DESPESA POR PROGRAMA

Fiscal e Seguridade

09 GOVERNADORIA
20 CASA CIVIL

COD	ESPECIFICACAO	ESF. ORC.	TOTAL	REC. DO TESOURO ORDINARIOS	REC. DO TESOURO OUTRAS FONTES	RECURSOS DAS VINCULADAS
0195	APOIO ADMINISTRATIVO	FIS.	3.340.312	3.340.312		
	TOTAL ==>		3.340.312	3.340.312		
	FISCAL ==>		3.340.312	3.340.312		
	SEGURIDADE ==>					

----- POFI3009 - 19/12/2006 -----

ESTADO DO TOCANTINS
SECRETARIA DO PLANEJAMENTO E MEIO AMBIENTE - SEPLAN
SIOR - SISTEMA ORCAMENTARIO

EXERCICIO: 2007
R$ 1,00

DEMONSTRATIVO DA DESPESA POR GRUPO DE NATUREZA

Fiscal e Seguridade

09 GOVERNADORIA
20 CASA CIVIL

COD	ESPECIFICACAO	ESF. ORC.	TOTAL	REC. DO TESOURO ORDINARIOS	REC. DO TESOURO OUTRAS FONTES	RECURSOS DAS VINCULADAS
1	PESSOAL E ENCARGOS SOCIAIS	FIS.	1.240.312	1.240.312		
3	OUTRAS DESPESAS CORRENTES	FIS.	2.000.000	2.000.000		
4	INVESTIMENTOS	FIS.	100.000	100.000		
	TOTAL ==>		3.340.312	3.340.312		
	FISCAL ==>		3.340.312	3.340.312		
	SEGURIDADE ==>					

----- POFI3011 - 19/12/2006 -----

ESTADO DO TOCANTINS
SECRETARIA DO PLANEJAMENTO E MEIO AMBIENTE - SEPLAN
SIOR - SISTEMA ORCAMENTARIO

PAG.: 10
EXERCICIO: 2007
R$ 1,00

DEMONSTRATIVO DA DESPESA POR FONTE - Recursos do Tesouro e das Vinculadas

Fiscal e Seguridade

09 GOVERNADORIA
20 CASA CIVIL

CD	ESPECIFICACAO	TOTAL	RESERVA DE CONTINGENCIA	PESSOAL E ENC. SOCIAIS	JUROS E ENC.DA DIVIDA	OUTRAS DESP. CORRENTES	INVESTIMENTOS	INVERSOES FINANCEIRAS	AMORTIZACAO E REF. DA DIVIDA
00	RECURSOS ORDINARIOS - ADMINISTRACAO DIRETA	3.340.312		1.240.312		2.000.000	100.000		
	TOTAL ==>	3.340.312		1.240.312		2.000.000	100.000		

----- POFI3012 --- 19/12/2006 -----

ESTADO DO TOCANTINS
SECRETARIA DO PLANEJAMENTO E MEIO AMBIENTE - SEPLAN
SIOR - SISTEMA ORCAMENTARIO

PAG.: 0017
EXERCICIO: 2007
R$ 1,00

PROGRAMA DE TRABALHO - Recursos do Tesouro e das Vinculadas

Fiscal e Seguridade

09 GOVERNADORIA
20 CASA CIVIL

ESPECIFICACAO	ESF. ORC.	FT	TOTAL	RESERVA DE CONTINGENCIA	PESSOAL E ENC. SOCIAIS	JUROS ENC.DA DIVIDA	OUTRAS DESP. CORRENTES	INVESTIMENTOS	INVERSOES FINANCEIRAS	AMORTIZACAO E REF.DA DIVIDA
04 ADMINISTRACAO			3.340.312		1.240.312		2.000.000	100.000		
122 ADMINISTRACAO GERAL			3.220.312		1.240.312		1.900.000	80.000		
0195 APOIO ADMINISTRATIVO			3.220.312		1.240.312		1.900.000	80.000		
ASSEGURAR AOS ORGAOS ESTADUAIS OS MEIO										
S ADMINISTRATIVOS NECESSARIOS A EXECU										
CAO DOS PROGRAMAS FINALISTICOS										
2001 MANUTENCAO DOS SERVICOS ADMISTRATIVOS GERAIS			1.810.000				1.800.000	10.000		
Produto ==> MANUTENCAO REALIZADA										
Unidade ==> UNIDADE										
Qtde =====> 85.000										
	FIS.		1.810.000				1.800.000	10.000		
		000	1.810.000				1.800.000	10.000		
2002 MANUTENCAO DOS SERVICOS DE TRANSPORTE			170.000				100.000	70.000		
Produto ==> MANUTENCAO REALIZADA										
Unidade ==> UNIDADE										
Qtde =====> 6										
	FIS.		170.000				100.000	70.000		
		000	170.000				100.000	70.000		
2004 MANUTENCAO DE RECURSOS HUMANOS			1.240.312		1.240.312					
Produto ==> SERVIDOR MANTIDO										
Unidade ==> UNIDADE										
Qtde =====> 503										
	FIS.		1.240.312		1.240.312					
		000	1.240.312		1.240.312					
126 TECNOLOGIA DA INFORMACAO			120.000				100.000	20.000		
0195 APOIO ADMINISTRATIVO			120.000				100.000	20.000		
ASSEGURAR AOS ORGAOS ESTADUAIS OS MEIO										
S ADMINISTRATIVOS NECESSARIOS A EXECU										
CAO DOS PROGRAMAS FINALISTICOS										
2003 MANUTENCAO DAS ACOES DE INFORMATICA			120.000				100.000	20.000		
Produto ==> MANUTENCAO REALIZADA										
Unidade ==> UNIDADE										
Qtde =====> 130										
	FIS.		120.000				100.000	20.000		
		000	120.000				100.000	20.000		
TOTAL ==>			3.340.312		1.240.312		2.000.000	100.000		
FISCAL ==>			3.340.312		1.240.312		2.000.000	100.000		
SEGURIDADE ==>										

----- POFI3017 - 19/12/2006 -----

09 – GOVERNADORIA

09.03 – POLÍCIA MILITAR DO ESTADO DO TOCANTINS

ESTADO DO TOCANTINS
SECRETARIA DO PLANEJAMENTO E MEIO AMBIENTE - SEPLAN — EXERCICIO: 2007
SIOR - SISTEMA ORCAMENTARIO — R$ 1,00

RECEITA DE RECOLHIMENTO CENTRALIZADO - ADMINISTRACAO DIRETA — Fiscal e Seguridade

09 GOVERNADORIA
30 POLICIA MILITAR DO ESTADO DO TOCANTINS

CODIGO	E S P E C I F I C A C A O	DESDOBRAMENTO	FONTE	CATEGORIA ECONOMICA
1000 00 00	RECEITAS CORRENTES			162.217.412
1300 00 00	RECEITA PATRIMONIAL		112.000	
1390 00 00	OUTRAS RECEITAS PATRIMONIAIS	023	2.000	
1390 00 00	OUTRAS RECEITAS PATRIMONIAIS	025	100.000	
1390 00 00	OUTRAS RECEITAS PATRIMONIAIS	027	10.000	
1700 00 00	TRANSFERENCIAS CORRENTES		160.305.412	
1712 00 00	TRANSFERENCIAS DO ESTADO	000	159.555.412	
1760 00 00	TRANSFERENCIAS DE CONVENIOS		750.000	
1761 00 00	TRANSFERENCIAS DE CONVENIOS DA UNIAO E DE SUA S ENTIDADES	025	500.000	
1764 00 00	TRANSFERENCIA DE CONVENIOS DE INSTITUICOES PRIVADAS	023	250.000	
1900 00 00	OUTRAS RECEITAS CORRENTES		1.800.000	
1910 00 00	MULTAS E JUROS DE MORA		1.800.000	
1919 00 00	MULTAS DE OUTRAS ORIGENS	027	1.800.000	
1919 99 00	OUTRAS MULTAS	027	1.800.000	
2000 00 00	RECEITAS DE CAPITAL			7.250.000
2400 00 00	TRANSFERENCIAS DE CAPITAL		7.250.000	
2412 00 00	TRANSFERENCIA DO ESTADO	000	4.800.000	
2470 00 00	TRANSFERENCIAS DE CONVENIOS		2.450.000	
2471 00 00	TRANSFERENCIAS DE CONVENIOS DA UNIAO E DE SUA S ENTIDADES	025	2.400.000	
2474 00 00	TRANSFERENCIAS DE CONVENIOS DE INSTITUICOES PRIVADAS	023	50.000	
	T O T A L ==>			169.467.412

----- POFK3019 - 19/12/2006 -----

ESTADO DO TOCANTINS
SECRETARIA DO PLANEJAMENTO E MEIO AMBIENTE - SEPLAN — EXERCICIO: 2007
SIOR - SISTEMA ORCAMENTARIO — R$ 1,00

CONSOLIDACAO DA RECEITA, SEGUNDO OS PRINCIPAIS TITULOS — ADMINISTRACAO DIRETA

09 GOVERNADORIA
30 POLICIA MILITAR DO ESTADO DO TOCANTINS

CODIGO	E S P E C I F I C A C A O	VALOR	COMPOSICAO (%)
1000 00 00	RECEITAS CORRENTES	162.217.412	95,72
1300 00 00	RECEITA PATRIMONIAL	112.000	0,07
1700 00 00	TRANSFERENCIAS CORRENTES	160.305.412	94,59
1900 00 00	OUTRAS RECEITAS CORRENTES	1.800.000	1,06
2000 00 00	RECEITAS DE CAPITAL	7.250.000	4,28
2400 00 00	TRANSFERENCIAS DE CAPITAL	7.250.000	4,28
	T O T A L ==>	169.467.412	100,00

----- POFK3019 - 19/12/2006 -----

ESTADO DO TOCANTINS
SECRETARIA DO PLANEJAMENTO E MEIO AMBIENTE - SEPLAN — EXERCICIO: 2007
SIOR - SISTEMA ORCAMENTARIO — R$ 1,00

DEMONSTRATIVO DA DESPESA POR FUNCAO — Fiscal e Seguridade

09 GOVERNADORIA
30 POLICIA MILITAR DO ESTADO DO TOCANTINS

COD ESPECIFICACAO	ESF. ORC.	TOTAL	REC. DO TESOURO ORDINARIOS	REC. DO TESOURO OUTRAS FONTES	RECURSOS DAS VINCULADAS
06 SEGURANCA PUBLICA	FIS.	155.262.412	150.150.412	5.112.000	
09 PREVIDENCIA SOCIAL	SEG.	14.205.000	14.205.000		
TOTAL ==>		169.467.412	164.355.412	5.112.000	
FISCAL ==>		155.262.412	150.150.412	5.112.000	
SEGURIDADE ==>		14.205.000	14.205.000		

----- POFI3008 - 19/12/2006 -----

ESTADO DO TOCANTINS
SECRETARIA DO PLANEJAMENTO E MEIO AMBIENTE - SEPLAN — EXERCICIO: 2007
SIOR - SISTEMA ORCAMENTARIO — R$ 1,00

DEMONSTRATIVO DA DESPESA POR SUBFUNCAO — Fiscal e Seguridade

09 GOVERNADORIA
30 POLICIA MILITAR DO ESTADO DO TOCANTINS

COD ESPECIFICACAO	ESF. ORC.	TOTAL	REC.DO TESOURO ORDINARIOS	REC.DO TESOURO OUTRAS FONTES	RECURSOS DAS VINCULADAS
126 TECNOLOGIA DA INFORMACAO	FIS.	155.000	115.000	40.000	
181 POLICIAMENTO	FIS.	155.107.412	150.035.412	5.072.000	
272 PREVIDENCIA DO REGIME ESTATUTARIO	SEG.	14.205.000	14.205.000		
TOTAL ==>		169.467.412	164.355.412	5.112.000	
FISCAL ==>		155.262.412	150.150.412	5.112.000	
SEGURIDADE ==>		14.205.000	14.205.000		

----- POFI3010 - 19/12/2006 -----

ESTADO DO TOCANTINS
SECRETARIA DO PLANEJAMENTO E MEIO AMBIENTE - SEPLAN — EXERCICIO: 2007
SIOR - SISTEMA ORCAMENTARIO — R$ 1,00

DEMONSTRATIVO DA DESPESA POR PROGRAMA — Fiscal e Seguridade

09 GOVERNADORIA
30 POLICIA MILITAR DO ESTADO DO TOCANTINS

COD ESPECIFICACAO	ESF. ORC.	TOTAL	REC. DO TESOURO ORDINARIOS	REC. DO TESOURO OUTRAS FONTES	RECURSOS DAS VINCULADAS
0047 REFORMA DAS INSTITUICOES DE SEGURANCA PUBLICA	FIS.	10.068.450	6.848.450	3.220.000	
0195 APOIO ADMINISTRATIVO	FIS.	145.193.962	143.301.962	1.892.000	
0196 PREVIDENCIA SOCIAL	SEG.	14.205.000	14.205.000		
TOTAL ==>		169.467.412	164.355.412	5.112.000	
FISCAL ==>		155.262.412	150.150.412	5.112.000	
SEGURIDADE ==>		14.205.000	14.205.000		

----- POFI3009 - 19/12/2006 -----

ESTADO DO TOCANTINS
SECRETARIA DO PLANEJAMENTO E MEIO AMBIENTE - SEPLAN — EXERCICIO: 2007
SIOR - SISTEMA ORCAMENTARIO — R$ 1,00

DEMONSTRATIVO DA DESPESA POR GRUPO DE NATUREZA — Fiscal e Seguridade

09 GOVERNADORIA
30 POLICIA MILITAR DO ESTADO DO TOCANTINS

COD ESPECIFICACAO	ESF. ORC.	TOTAL	REC. DO TESOURO ORDINARIOS	REC. DO TESOURO OUTRAS FONTES	RECURSOS DAS VINCULADAS
1 PESSOAL E ENCARGOS SOCIAIS		147.295.412	147.295.412		
	FIS.	133.090.412	133.090.412		
	SEG.	14.205.000	14.205.000		
3 OUTRAS DESPESAS CORRENTES	FIS.	14.822.000	12.260.000	2.562.000	
4 INVESTIMENTOS	FIS.	7.350.000	4.800.000	2.550.000	
TOTAL ==>		169.467.412	164.355.412	5.112.000	
FISCAL ==>		155.262.412	150.150.412	5.112.000	
SEGURIDADE ==>		14.205.000	14.205.000		

----- POFI3011 - 19/12/2006 -----

ESTADO DO TOCANTINS — PAG.: 11
SECRETARIA DO PLANEJAMENTO E MEIO AMBIENTE - SEPLAN — EXERCICIO: 2007
SIOR - SISTEMA ORCAMENTARIO — R$ 1,00

DEMONSTRATIVO DA DESPESA POR FONTE - Recursos do Tesouro e das Vinculadas — Fiscal e Seguridade

09 GOVERNADORIA
30 POLICIA MILITAR DO ESTADO DO TOCANTINS

CD ESPECIFICACAO	TOTAL	RESERVA DE CONTINGENCIA	PESSOAL E ENC. SOCIAIS	JUROS E ENC.DA DIVIDA	OUTRAS DESP. CORRENTES	INVESTIMENTOS	INVERSOES FINANCEIRAS	AMORTIZACAO E REF. DA DIVIDA
00 RECURSOS ORDINARIOS - ADMINISTRACAO DIRETA	164.355.412		147.295.412		12.260.000	4.800.000		
23 RECURSOS DE CONVENIO COM A INICIATIVA PRIVADA	302.000				252.000	50.000		
25 CONVENIOS - ADMINISTRACAO DIRETA	3.000.000				600.000	2.400.000		
27 COTA-PARTE DO CONVENIO DETRAN/SSP/PM	1.810.000				1.710.000	100.000		
TOTAL ==>	169.467.412		147.295.412		14.822.000	7.350.000		

----- POFI3012 --- 19/12/2006 ----

ESTADO DO TOCANTINS — PAG.: 0018
SECRETARIA DO PLANEJAMENTO E MEIO AMBIENTE - SEPLAN — EXERCICIO: 2007
SIOR - SISTEMA ORCAMENTARIO — R$ 1,00

PROGRAMA DE TRABALHO - Recursos do Tesouro e das Vinculadas — Fiscal e Seguridade

09 GOVERNADORIA
30 POLICIA MILITAR DO ESTADO DO TOCANTINS

ESPECIFICACAO	ESF. ORC.	FT	TOTAL	RESERVA DE CONTINGENCIA	PESSOAL E ENC. SOCIAIS	JUROS ENC.DA DIVIDA	OUTRAS DESP. CORRENTES	INVESTIMENTOS	INVERSOES FINANCEIRAS	AMORTIZACAO E REF.DA DIVIDA
06 SEGURANCA PUBLICA			155.262.412		133.090.412		14.822.000	7.350.000		
126 TECNOLOGIA DA INFORMACAO			155.000				155.000			
0195 APOIO ADMINISTRATIVO			155.000				155.000			
ASSEGURAR AOS ORGAOS ESTADUAIS OS MEIO S ADMINISTRATIVOS NECESSARIOS A EXECU CAO DOS PROGRAMAS FINALISTICOS										
2003 MANUTENCAO DAS ACOES DE INFORMATICA			155.000				155.000			
Produto ==> MANUTENCAO REALIZADA										
Unidade ==> UNIDADE										
Qtde =====> 130										
	FIS.		155.000				155.000			
		000	115.000				115.000			
		027	40.000				40.000			
181 POLICIAMENTO			155.107.412		133.090.412		14.667.000	7.350.000		
0047 REFORMA DAS INSTITUICOES DE SEGURANCA PUBLICA			10.068.450				2.718.450	7.350.000		
TRANSFORMAR AS ORGANIZACOES POLICIAIS EM ORGANISMOS INTEGRADOS, EFICIENTES E AGEIS, COM PESSOAL BEM QUALIFICADO E MOTIVADO, VOLTADOS PARA A CONSTRUCAO E GARANTIA DA PAZ E DA CIDADANIA.										
1021 CONTRUCOES DE QUARTEIS			910.000					910.000		
Produto ==> QUARTEL CONTRUIDO										
Unidade ==> M2										
Qtde =====>										
	FIS.		910.000					910.000		
		000	160.000					160.000		
		025	750.000					750.000		
1023 REFORMA DE QUARTEIS			120.000					120.000		
Produto ==> QUARTEL REFORMADO										
Unidade ==> M2										
Qtde =====>										
	FIS.		120.000					120.000		
		000	100.000					100.000		
		027	20.000					20.000		
2037 CAPACITACAO DOS PROFISSIONAIS DA POLICIA MILI TAR			1.077.000				1.077.000			
Produto ==> CURSO REALIZADO										
Unidade ==> UNIDADE										
Qtde =====> 61										
	FIS.		1.077.000				1.077.000			
		000	987.000				987.000			
		025	50.000				50.000			
		027	40.000				40.000			
2038 ASSISTENCIA BIO-PSICO-SOCIAL AOS PROFISSIONAI S DA POLICIA MILITAR			105.000				105.000			
Produto ==> PROFISSIONAIS DA PM ASSISTIDO										
Unidade ==> UNIDADE										
Qtde =====> 116										

----- POFI3017 - 19/12/2006 -----

ESTADO DO TOCANTINS
SECRETARIA DO PLANEJAMENTO E MEIO AMBIENTE - SEPLAN
SIOR - SISTEMA ORCAMENTARIO

PAG.: 0019
EXERCICIO: 2007
R$ 1,00

PROGRAMA DE TRABALHO - Recursos do Tesouro e das Vinculadas

Fiscal e Seguridade

09 GOVERNADORIA
30 POLICIA MILITAR DO ESTADO DO TOCANTINS

ESPECIFICACAO	ESF. ORC.	FT	TOTAL	RESERVA DE CONTINGENCIA	PESSOAL E ENC. SOCIAIS	JUROS ENC.DA DIVIDA	OUTRAS DESP. CORRENTES	INVESTIMENTOS	INVERSOES FINANCEIRAS	AMORTIZACAO E REF.DA DIVIDA
	FIS.		105.000				105.000			
		000	55.000				55.000			
		025	50.000				50.000			
2039 IMPLANTACAO DA POLICIA COMUNITARIA			300.000				245.000	55.000		
Produto ==> POLICIA COMUNITARIA IMPLANTADA										
Unidade ==> UNIDADE										
Qtde =====> 1.372										
	FIS.		300.000				245.000	55.000		
		000	50.000				45.000	5.000		
		025	250.000				200.000	50.000		
2041 AMPLIACAO DO ARMAMENTO E MUNICAO DA POLICIA M ILITAR			1.670.000				200.000	1.470.000		
Produto ==> METAL BELICO ADQUIRIDO										
Unidade ==> UNIDADE										
Qtde =====>										
	FIS.		1.670.000				200.000	1.470.000		
		000	650.000				200.000	450.000		
		025	1.000.000					1.000.000		
		027	20.000					20.000		
2042 INFORMATIZACAO DA POLICIA MILITAR			640.000					640.000		
Produto ==> INFORMATIZACAO REALIZADA										
Unidade ==> UNIDADE										
Qtde =====>										
	FIS.		640.000					640.000		
		000	420.000					420.000		
		025	200.000					200.000		
		027	20.000					20.000		
2043 AMPLIACAO DA FROTA DE VEICULOS DA POLICIA MIL ITAR			3.520.000					3.520.000		
Produto ==> FROTA DE VEICULO AMPLIADA										
Unidade ==> UNIDADE										
Qtde =====>										
	FIS.		3.520.000					3.520.000		
		000	3.500.000					3.500.000		
		027	20.000					20.000		
2044 AMPLIACAO DA REDE DE COMUNICACAO DA POLICIA M ILITAR			445.000					445.000		
Produto ==> REDE DE COMUNICACAO AMPLIADA										
Unidade ==> UNIDADE										
Qtde =====>										
	FIS.		445.000					445.000		
		000	125.000					125.000		
		023	50.000					50.000		
		025	250.000					250.000		
		027	20.000					20.000		
2045 AMPLIACAO DA CAPACIDADE DE PROTECAO INDIVIDUA L AOS POLICIAIS MILITARES			681.450				491.450	190.000		
Produto ==> POLICIAL MILITAR PROTEGIDO										
Unidade ==> UNIDADE										
Qtde =====>										

----- POFI3017 - 19/12/2006 -----

ESTADO DO TOCANTINS
SECRETARIA DO PLANEJAMENTO E MEIO AMBIENTE - SEPLAN
SIOR - SISTEMA ORCAMENTARIO

PAG.: 0020
EXERCICIO: 2007
R$ 1,00

PROGRAMA DE TRABALHO - Recursos do Tesouro e das Vinculadas

Fiscal e Seguridade

09 GOVERNADORIA
30 POLICIA MILITAR DO ESTADO DO TOCANTINS

ESPECIFICACAO	ESF. ORC.	FT	TOTAL	RESERVA DE CONTINGENCIA	PESSOAL E ENC. SOCIAIS	JUROS ENC.DA DIVIDA	OUTRAS DESP. CORRENTES	INVESTIMENTOS	INVERSOES FINANCEIRAS	AMORTIZACAO E REF.DA DIVIDA
	FIS.		681.450				491.450	190.000		
		000	201.450				161.450	40.000		
		025	450.000				300.000	150.000		
		027	30.000				30.000			
2384 REALIZACAO DE MARKETING INSTITUCIONAL			600.000				600.000			
Produto ==> MARKETING REALIZADO										
Unidade ==> UNI										
Qtde =====> 12										
	FIS.		600.000				600.000			
		000	600.000				600.000			
0195 APOIO ADMINISTRATIVO			145.038.962		133.090.412		11.948.550			
ASSEGURAR AOS ORGAOS ESTADUAIS OS MEIO S ADMINISTRATIVOS NECESSARIOS A EXECU CAO DOS PROGRAMAS FINALISTICOS										
2001 MANUTENCAO DOS SERVICOS ADMISTRATIVOS GERAIS			5.201.000				5.201.000			
Produto ==> MANUTENCAO REALIZADA										
Unidade ==> UNIDADE										
Qtde =====> 85.000										
	FIS.		5.201.000				5.201.000			
		000	5.001.000				5.001.000			
		023	100.000				100.000			
		027	100.000				100.000			
2002 MANUTENCAO DOS SERVICOS DE TRANSPORTE			6.747.550				6.747.550			
Produto ==> MANUTENCAO REALIZADA										
Unidade ==> UNIDADE										
Qtde =====> 6										
	FIS.		6.747.550				6.747.550			
		000	5.095.550				5.095.550			
		023	152.000				152.000			
		027	1.500.000				1.500.000			
2004 MANUTENCAO DE RECURSOS HUMANOS			133.090.412		133.090.412					
Produto ==> SERVIDOR MANTIDO										
Unidade ==> UNIDADE										
Qtde =====> 503										
	FIS.		133.090.412		133.090.412					
		000	133.090.412		133.090.412					
09 PREVIDENCIA SOCIAL			14.205.000		14.205.000					
272 PREVIDENCIA DO REGIME ESTATUTARIO			14.205.000		14.205.000					
0196 PREVIDENCIA SOCIAL			14.205.000		14.205.000					
ASSEGURAR OS BENEFICIOS PREVIDENCIARIO S A SERVIDORES ESTADUAIS INATIVOS E PENSIONISTAS E SEUS DEPENDENTES										
2005 PAGAMENTO A APOSENTADOS E PENSIONISTAS			14.205.000		14.205.000					
	SEG.		14.205.000		14.205.000					
		000	14.205.000		14.205.000					
TOTAL ==>			169.467.412		147.295.412		14.822.000	7.350.000		
FISCAL ==>			155.262.412		133.090.412		14.822.000	7.350.000		
SEGURIDADE ==>			14.205.000		14.205.000					

----- POFI3017 - 19/12/2006 -----

09 – GOVERNADORIA

09.04 – CONTROLADORIA-GERAL DO ESTADO

ESTADO DO TOCANTINS
SECRETARIA DO PLANEJAMENTO E MEIO AMBIENTE - SEPLAN — EXERCICIO: 2007
SIOR - SISTEMA ORCAMENTARIO — R$ 1,00

RECEITA DE RECOLHIMENTO CENTRALIZADO - ADMINISTRACAO DIRETA — Fiscal e Seguridade

09 GOVERNADORIA
40 CONTROLADORIA-GERAL DO ESTADO

CODIGO	E S P E C I F I C A C A O	DESDOBRAMENTO		FONTE	CATEGORIA ECONOMICA
1000 00 00	RECEITAS CORRENTES				1.744.744
1700 00 00	TRANSFERENCIAS CORRENTES			1.744.744	
1712 00 00	TRANSFERENCIAS DO ESTADO	000	1.744.744		
2000 00 00	RECEITAS DE CAPITAL				180.000
2400 00 00	TRANSFERENCIAS DE CAPITAL			180.000	
2412 00 00	TRANSFERENCIA DO ESTADO	000	180.000		
	T O T A L ==>				1.924.744

----- POFK3019 - 19/12/2006 -----

ESTADO DO TOCANTINS
SECRETARIA DO PLANEJAMENTO E MEIO AMBIENTE - SEPLAN — EXERCICIO: 2007
SIOR - SISTEMA ORCAMENTARIO — R$ 1,00

CONSOLIDACAO DA RECEITA, SEGUNDO OS PRINCIPAIS TITULOS — ADMINISTRACAO DIRETA

09 GOVERNADORIA
40 CONTROLADORIA-GERAL DO ESTADO

CODIGO	E S P E C I F I C A C A O	VALOR	COMPOSICAO (%)
1000 00 00	RECEITAS CORRENTES	1.744.744	90,65
1700 00 00	TRANSFERENCIAS CORRENTES	1.744.744	90,65
2000 00 00	RECEITAS DE CAPITAL	180.000	9,35
2400 00 00	TRANSFERENCIAS DE CAPITAL	180.000	9,35
	T O T A L ==>	1.924.744	100,00

----- POFK3019 - 19/12/2006 -----

ESTADO DO TOCANTINS
SECRETARIA DO PLANEJAMENTO E MEIO AMBIENTE - SEPLAN — EXERCICIO: 2007
SIOR - SISTEMA ORCAMENTARIO — R$ 1,00

DEMONSTRATIVO DA DESPESA POR FUNCAO — Fiscal e Seguridade

09 GOVERNADORIA
40 CONTROLADORIA-GERAL DO ESTADO

COD	ESPECIFICACAO	ESF. ORC.	TOTAL	REC. DO TESOURO ORDINARIOS	REC. DO TESOURO OUTRAS FONTES	RECURSOS DAS VINCULADAS
04	ADMINISTRACAO	FIS.	1.924.744	1.924.744		
	TOTAL ==>		1.924.744	1.924.744		
	FISCAL ==>		1.924.744	1.924.744		
	SEGURIDADE ==>					

----- POFI3008 - 19/12/2006 -----

ESTADO DO TOCANTINS
SECRETARIA DO PLANEJAMENTO E MEIO AMBIENTE - SEPLAN — EXERCICIO: 2007
SIOR - SISTEMA ORCAMENTARIO — R$ 1,00

DEMONSTRATIVO DA DESPESA POR SUBFUNCAO — Fiscal e Seguridade

09 GOVERNADORIA
40 CONTROLADORIA-GERAL DO ESTADO

COD ESPECIFICACAO	ESF. ORC.	TOTAL	REC.DO TESOURO ORDINARIOS	REC.DO TESOURO OUTRAS FONTES	RECURSOS DAS VINCULADAS
122 ADMINISTRACAO GERAL	FIS.	1.589.744	1.589.744		
124 CONTROLE INTERNO	FIS.	166.000	166.000		
126 TECNOLOGIA DA INFORMACAO	FIS.	169.000	169.000		
TOTAL ==>		1.924.744	1.924.744		
FISCAL ==>		1.924.744	1.924.744		
SEGURIDADE ==>					

----- POFI3010 - 19/12/2006 -----

ESTADO DO TOCANTINS
SECRETARIA DO PLANEJAMENTO E MEIO AMBIENTE - SEPLAN — EXERCICIO: 2007
SIOR - SISTEMA ORCAMENTARIO — R$ 1,00

DEMONSTRATIVO DA DESPESA POR PROGRAMA — Fiscal e Seguridade

09 GOVERNADORIA
40 CONTROLADORIA-GERAL DO ESTADO

COD ESPECIFICACAO	ESF. ORC.	TOTAL	REC. DO TESOURO ORDINARIOS	REC. DO TESOURO OUTRAS FONTES	RECURSOS DAS VINCULADAS
0070 GESTAO DA POLITICA DE CONTROLE INTERNO DO POD	FIS.	1.924.744	1.924.744		
TOTAL ==>		1.924.744	1.924.744		
FISCAL ==>		1.924.744	1.924.744		
SEGURIDADE ==>					

----- POFI3009 - 19/12/2006 -----

ESTADO DO TOCANTINS
SECRETARIA DO PLANEJAMENTO E MEIO AMBIENTE - SEPLAN — EXERCICIO: 2007
SIOR - SISTEMA ORCAMENTARIO — R$ 1,00

DEMONSTRATIVO DA DESPESA POR GRUPO DE NATUREZA — Fiscal e Seguridade

09 GOVERNADORIA
40 CONTROLADORIA-GERAL DO ESTADO

COD ESPECIFICACAO	ESF. ORC.	TOTAL	REC. DO TESOURO ORDINARIOS	REC. DO TESOURO OUTRAS FONTES	RECURSOS DAS VINCULADAS
1 PESSOAL E ENCARGOS SOCIAIS	FIS.	1.144.744	1.144.744		
3 OUTRAS DESPESAS CORRENTES	FIS.	600.000	600.000		
4 INVESTIMENTOS	FIS.	180.000	180.000		
TOTAL ==>		1.924.744	1.924.744		
FISCAL ==>		1.924.744	1.924.744		
SEGURIDADE ==>					

----- POFI3011 - 19/12/2006 -----

ESTADO DO TOCANTINS — PAG.: 12
SECRETARIA DO PLANEJAMENTO E MEIO AMBIENTE - SEPLAN — EXERCICIO: 2007
SIOR - SISTEMA ORCAMENTARIO — R$ 1,00

DEMONSTRATIVO DA DESPESA POR FONTE - Recursos do Tesouro e das Vinculadas — Fiscal e Seguridade

09 GOVERNADORIA
40 CONTROLADORIA-GERAL DO ESTADO

CD ESPECIFICACAO	TOTAL	RESERVA DE CONTINGENCIA	PESSOAL E ENC. SOCIAIS	JUROS E ENC.DA DIVIDA	OUTRAS DESP. CORRENTES	INVESTIMENTOS	INVERSOES FINANCEIRAS	AMORTIZACAO E REF. DA DIVIDA
00 RECURSOS ORDINARIOS - ADMINISTRACAO DIRETA	1.924.744		1.144.744		600.000	180.000		
TOTAL ==>	1.924.744		1.144.744		600.000	180.000		

----- POFI3012 --- 19/12/2006 -----

ESTADO DO TOCANTINS
SECRETARIA DO PLANEJAMENTO E MEIO AMBIENTE - SEPLAN
SIOR - SISTEMA ORCAMENTARIO

PAG.: 0021
EXERCICIO: 2007
R$ 1,00

PROGRAMA DE TRABALHO - Recursos do Tesouro e das Vinculadas

Fiscal e Seguridade

09 GOVERNADORIA
40 CONTROLADORIA-GERAL DO ESTADO

ESPECIFICACAO	ESF. ORC.	FT	TOTAL	RESERVA DE CONTINGENCIA	PESSOAL E ENC. SOCIAIS	JUROS ENC.DA DIVIDA	OUTRAS DESP. CORRENTES	INVESTIMENTOS	INVERSOES FINANCEIRAS	AMORTIZACAO E REF.DA DIVIDA
04 ADMINISTRACAO			1.924.744		1.144.744		600.000	180.000		
122 ADMINISTRACAO GERAL			1.589.744		1.144.744		365.000	80.000		
0070 GESTAO DA POLITICA DE CONTROLE INTERNO DO POD			1.589.744		1.144.744		365.000	80.000		
AUMENTAR A EFICIENCIA E A EFICACIA NA										
NO EXERCICIO DE SUA MISSAO INSTITUCION										
APLICACAO DE RECURSOS PUBLICOS PELO P										
AL										
ODER EXECUTIVO ESTADUAL ZELANDO PELA R										
EGULARIDADE DA GESTAO DOS ADMINISTRAD										
ORES PUBLICOS ESTADUAIS, MEDIANTE A RE										
ALIZACAO DE INSPECOES, FISCALIZACOES										
E AUDITORIAS DE GESTAO E DE ACOMPANHAM										
ENTO, E EXAME DE ATOS DE ADMISSAO, DE										
SLIGAMENTO E CONCESSAO DE APOSENTADORI										
AS E PENSOES, BEM COMO APOIAR AO TCE										
2001 MANUTENCAO DOS SERVICOS ADMISTRATIVOS GERAIS			300.000				280.000	20.000		
Produto ==> MANUTENCAO REALIZADA										
Unidade ==> UNIDADE										
Qtde =====> 85.000										
	FIS.		300.000				280.000	20.000		
		000	300.000				280.000	20.000		
2002 MANUTENCAO DOS SERVICOS DE TRANSPORTE			145.000				85.000	60.000		
Produto ==> MANUTENCAO REALIZADA										
Unidade ==> UNIDADE										
Qtde =====> 6										
	FIS.		145.000				85.000	60.000		
		000	145.000				85.000	60.000		
2004 MANUTENCAO DE RECURSOS HUMANOS			1.144.744		1.144.744					
Produto ==> SERVIDOR MANTIDO										
Unidade ==> UNIDADE										
Qtde =====> 503										
	FIS.		1.144.744		1.144.744					
		000	1.144.744		1.144.744					
124 CONTROLE INTERNO			166.000				166.000			
0070 GESTAO DA POLITICA DE CONTROLE INTERNO DO POD			166.000				166.000			
AUMENTAR A EFICIENCIA E A EFICACIA NA										
NO EXERCICIO DE SUA MISSAO INSTITUCION										
APLICACAO DE RECURSOS PUBLICOS PELO P										
AL										
ODER EXECUTIVO ESTADUAL ZELANDO PELA R										
EGULARIDADE DA GESTAO DOS ADMINISTRAD										
ORES PUBLICOS ESTADUAIS, MEDIANTE A RE										
ALIZACAO DE INSPECOES, FISCALIZACOES										
E AUDITORIAS DE GESTAO E DE ACOMPANHAM										
ENTO, E EXAME DE ATOS DE ADMISSAO, DE										
SLIGAMENTO E CONCESSAO DE APOSENTADORI										
AS E PENSOES, BEM COMO APOIAR AO TCE										

----- POFI3017 - 19/12/2006 -----

ESTADO DO TOCANTINS
SECRETARIA DO PLANEJAMENTO E MEIO AMBIENTE - SEPLAN
SIOR - SISTEMA ORCAMENTARIO

PAG.: 0022
EXERCICIO: 2007
R$ 1,00

PROGRAMA DE TRABALHO - Recursos do Tesouro e das Vinculadas

Fiscal e Seguridade

09 GOVERNADORIA
40 CONTROLADORIA-GERAL DO ESTADO

ESPECIFICACAO	ESF. ORC.	FT	TOTAL	RESERVA DE CONTINGENCIA	PESSOAL E ENC. SOCIAIS	JUROS ENC.DA DIVIDA	OUTRAS DESP. CORRENTES	INVESTIMENTOS	INVERSOES FINANCEIRAS	AMORTIZACAO E REF.DA DIVIDA
1024 IMPLANTACAO DO SISTEMA INFORMATIZADO DO ORGAO										
CENTRAL DE CONTROLE INTERNO			100.000				100.000			
Produto ==> SISTEMA IMPLANTADO										
Unidade ==>										
Qtde =====>										
	FIS.		100.000				100.000			
		000	100.000				100.000			
2049 AVALIACAO DA GESTAO DOS ADMINISTRADORES DOS O										
RGAOS E ENTIDADES DO PODER EXECUTIVO ESTADU			15.000				15.000			
Produto ==> GESTAO AVALIADA										
Unidade ==>										
Qtde =====>										
	FIS.		15.000				15.000			
		000	15.000				15.000			
2050 AVALIACAO DA EXECUCAO DAS ACOES INTEGRANTES D										
OS PROGRAMAS GOVERNAMENTAIS			15.000				15.000			
Produto ==> ACAO AVALIADA										
Unidade ==> UNIDADE										
Qtde =====>										
	FIS.		15.000				15.000			
		000	15.000				15.000			
2051 CAPACITACAO DOS TECNICOS DO CONTROLE INTERNO			36.000				36.000			
Produto ==> TECNICO CAPACITADO										
Unidade ==> UNIDADE										
Qtde =====>										
	FIS.		36.000				36.000			
		000	36.000				36.000			
126 TECNOLOGIA DA INFORMACAO			169.000				69.000	100.000		
0070 GESTAO DA POLITICA DE CONTROLE INTERNO DO POD			169.000				69.000	100.000		
AUMENTAR A EFICIENCIA E A EFICACIA NA										
NO EXERCICIO DE SUA MISSAO INSTITUCION										
APLICACAO DE RECURSOS PUBLICOS PELO P										
AL										
ODER EXECUTIVO ESTADUAL ZELANDO PELA R										
EGULARIDADE DA GESTAO DOS ADMINISTRAD										
ORES PUBLICOS ESTADUAIS, MEDIANTE A RE										
ALIZACAO DE INSPECOES, FISCALIZACOES										
E AUDITORIAS DE GESTAO E DE ACOMPANHAM										
ENTO, E EXAME DE ATOS DE ADMISSAO, DE										
SLIGAMENTO E CONCESSAO DE APOSENTADORI										
AS E PENSOES, BEM COMO APOIAR AO TCE										
2003 MANUTENCAO DAS ACOES DE INFORMATICA			169.000				69.000	100.000		
Produto ==> MANUTENCAO REALIZADA										
Unidade ==> UNIDADE										
Qtde =====> 130										
	FIS.		169.000				69.000	100.000		

----- POFI3017 - 19/12/2006 -----

ESTADO DO TOCANTINS
SECRETARIA DO PLANEJAMENTO E MEIO AMBIENTE - SEPLAN
SIOR - SISTEMA ORCAMENTARIO

PAG.: 0023
EXERCICIO: 2007
R$ 1,00

PROGRAMA DE TRABALHO - Recursos do Tesouro e das Vinculadas

Fiscal e Seguridade

09 GOVERNADORIA
40 CONTROLADORIA-GERAL DO ESTADO

ESPECIFICACAO	ESF. ORC.	FT	TOTAL	RESERVA DE CONTINGENCIA	PESSOAL E ENC. SOCIAIS	JUROS ENC.DA DIVIDA	OUTRAS DESP. CORRENTES	INVESTIMENTOS	INVERSOES FINANCEIRAS	AMORTIZACAO E REF.DA DIVIDA
		000	169.000				69.000	100.000		
TOTAL ==>			1.924.744		1.144.744		600.000	180.000		
FISCAL ==>			1.924.744		1.144.744		600.000	180.000		
SEGURIDADE ==>										

----- POFI3017 - 19/12/2006 -----

09 - GOVERNADORIA

09.05 – REPRESENTAÇÃO DO ESTADO

ESTADO DO TOCANTINS
SECRETARIA DO PLANEJAMENTO E MEIO AMBIENTE - SEPLAN — EXERCICIO: 2007
SIOR - SISTEMA ORCAMENTARIO — R$ 1,00

RECEITA DE RECOLHIMENTO CENTRALIZADO - ADMINISTRACAO DIRETA — Fiscal e Seguridade

09 GOVERNADORIA
50 REPRESENTACAO DO ESTADO

CODIGO	E S P E C I F I C A C A O	DESDOBRAMENTO		FONTE	CATEGORIA ECONOMICA
1000 00 00	RECEITAS CORRENTES				2.270.344
1700 00 00	TRANSFERENCIAS CORRENTES			2.270.344	
1712 00 00	TRANSFERENCIAS DO ESTADO	000	2.270.344		
2000 00 00	RECEITAS DE CAPITAL				180.000
2400 00 00	TRANSFERENCIAS DE CAPITAL			180.000	
2412 00 00	TRANSFERENCIA DO ESTADO	000	180.000		
	T O T A L ==>				2.450.344

----- POFK3019 - 19/12/2006 -----

ESTADO DO TOCANTINS
SECRETARIA DO PLANEJAMENTO E MEIO AMBIENTE - SEPLAN — EXERCICIO: 2007
SIOR - SISTEMA ORCAMENTARIO — R$ 1,00

CONSOLIDACAO DA RECEITA, SEGUNDO OS PRINCIPAIS TITULOS — ADMINISTRACAO DIRETA

09 GOVERNADORIA
50 REPRESENTACAO DO ESTADO

CODIGO	E S P E C I F I C A C A O	VALOR	COMPOSICAO (%)
1000 00 00	RECEITAS CORRENTES	2.270.344	92,65
1700 00 00	TRANSFERENCIAS CORRENTES	2.270.344	92,65
2000 00 00	RECEITAS DE CAPITAL	180.000	7,35
2400 00 00	TRANSFERENCIAS DE CAPITAL	180.000	7,35
	T O T A L ==>	2.450.344	100,00

----- POFK3019 - 19/12/2006 -----

ESTADO DO TOCANTINS
SECRETARIA DO PLANEJAMENTO E MEIO AMBIENTE - SEPLAN — EXERCICIO: 2007
SIOR - SISTEMA ORCAMENTARIO — R$ 1,00

DEMONSTRATIVO DA DESPESA POR FUNCAO — Fiscal e Seguridade

09 GOVERNADORIA
50 REPRESENTACAO DO ESTADO

COD	ESPECIFICACAO	ESF. ORC.	TOTAL	REC. DO TESOURO ORDINARIOS	REC. DO TESOURO OUTRAS FONTES	RECURSOS DAS VINCULADAS
04	ADMINISTRACAO	FIS.	2.450.344	2.450.344		
	TOTAL ==>		2.450.344	2.450.344		
	FISCAL ==>		2.450.344	2.450.344		
	SEGURIDADE ==>					

----- POFI3008 - 19/12/2006 -----

ESTADO DO TOCANTINS
SECRETARIA DO PLANEJAMENTO E MEIO AMBIENTE - SEPLAN — EXERCICIO: 2007
SIOR - SISTEMA ORCAMENTARIO — R$ 1,00

DEMONSTRATIVO DA DESPESA POR SUBFUNCAO — Fiscal e Seguridade

09 GOVERNADORIA
50 REPRESENTACAO DO ESTADO

COD	ESPECIFICACAO	ESF. ORC.	TOTAL	REC.DO TESOURO ORDINARIOS	REC.DO TESOURO OUTRAS FONTES	RECURSOS DAS VINCULADAS
122	ADMINISTRACAO GERAL	FIS.	2.368.444	2.368.444		
126	TECNOLOGIA DA INFORMACAO	FIS.	81.900	81.900		
	TOTAL ==>		2.450.344	2.450.344		
	FISCAL ==>		2.450.344	2.450.344		
	SEGURIDADE ==>					

----- POFI3010 - 19/12/2006 -----

ESTADO DO TOCANTINS
SECRETARIA DO PLANEJAMENTO E MEIO AMBIENTE - SEPLAN — EXERCICIO: 2007
SIOR - SISTEMA ORCAMENTARIO — R$ 1,00

DEMONSTRATIVO DA DESPESA POR PROGRAMA — Fiscal e Seguridade

09 GOVERNADORIA
50 REPRESENTACAO DO ESTADO

COD ESPECIFICACAO	ESF. ORC.	TOTAL	REC. DO TESOURO ORDINARIOS	REC. DO TESOURO OUTRAS FONTES	RECURSOS DAS VINCULADAS
0195 APOIO ADMINISTRATIVO	FIS.	2.450.344	2.450.344		
TOTAL ==>		2.450.344	2.450.344		
FISCAL ==>		2.450.344	2.450.344		
SEGURIDADE ==>					

----- POFI3009 - 19/12/2006 -----

ESTADO DO TOCANTINS
SECRETARIA DO PLANEJAMENTO E MEIO AMBIENTE - SEPLAN — EXERCICIO: 2007
SIOR - SISTEMA ORCAMENTARIO — R$ 1,00

DEMONSTRATIVO DA DESPESA POR GRUPO DE NATUREZA — Fiscal e Seguridade

09 GOVERNADORIA
50 REPRESENTACAO DO ESTADO

COD ESPECIFICACAO	ESF. ORC.	TOTAL	REC. DO TESOURO ORDINARIOS	REC. DO TESOURO OUTRAS FONTES	RECURSOS DAS VINCULADAS
1 PESSOAL E ENCARGOS SOCIAIS	FIS.	1.730.344	1.730.344		
3 OUTRAS DESPESAS CORRENTES	FIS.	540.000	540.000		
4 INVESTIMENTOS	FIS.	180.000	180.000		
TOTAL ==>		2.450.344	2.450.344		
FISCAL ==>		2.450.344	2.450.344		
SEGURIDADE ==>					

----- POFI3011 - 19/12/2006 -----

ESTADO DO TOCANTINS — PAG.: 13
SECRETARIA DO PLANEJAMENTO E MEIO AMBIENTE - SEPLAN — EXERCICIO: 2007
SIOR - SISTEMA ORCAMENTARIO — R$ 1,00

DEMONSTRATIVO DA DESPESA POR FONTE - Recursos do Tesouro e das Vinculadas — Fiscal e Seguridade

09 GOVERNADORIA
50 REPRESENTACAO DO ESTADO

CD ESPECIFICACAO	TOTAL	RESERVA DE CONTINGENCIA	PESSOAL E ENC. SOCIAIS	JUROS E ENC.DA DIVIDA	OUTRAS DESP. CORRENTES	INVESTIMENTOS	INVERSOES FINANCEIRAS	AMORTIZACAO E REF. DA DIVIDA
00 RECURSOS ORDINARIOS - ADMINISTRACAO DIRETA	2.450.344		1.730.344		540.000	180.000		
TOTAL ==>	2.450.344		1.730.344		540.000	180.000		

----- POFI3012 --- 19/12/2006 -----

ESTADO DO TOCANTINS — PAG.: 0024
SECRETARIA DO PLANEJAMENTO E MEIO AMBIENTE - SEPLAN — EXERCICIO: 2007
SIOR - SISTEMA ORCAMENTARIO — R$ 1,00

PROGRAMA DE TRABALHO - Recursos do Tesouro e das Vinculadas — Fiscal e Seguridade

09 GOVERNADORIA
50 REPRESENTACAO DO ESTADO

ESPECIFICACAO	ESF. ORC.	FT	TOTAL	RESERVA DE CONTINGENCIA	PESSOAL E ENC. SOCIAIS	JUROS ENC.DA DIVIDA	OUTRAS DESP. CORRENTES	INVESTIMENTOS	INVERSOES FINANCEIRAS	AMORTIZACAO E REF.DA DIVIDA
04 ADMINISTRACAO			2.450.344		1.730.344		540.000	180.000		
122 ADMINISTRACAO GERAL			2.368.444		1.730.344		508.100	130.000		
0195 APOIO ADMINISTRATIVO			2.368.444		1.730.344		508.100	130.000		
ASSEGURAR AOS ORGAOS ESTADUAIS OS MEIO										
S ADMINISTRATIVOS NECESSARIOS A EXECU										
CAO DOS PROGRAMAS FINALISTICOS										
2001 MANUTENCAO DOS SERVICOS ADMISTRATIVOS GERAIS			486.100				451.100	35.000		
Produto ==> MANUTENCAO REALIZADA										
Unidade ==> UNIDADE										
Qtde =====> 85.000										
	FIS.		486.100				451.100	35.000		
		000	486.100				451.100	35.000		
2002 MANUTENCAO DOS SERVICOS DE TRANSPORTE			152.000				57.000	95.000		
Produto ==> MANUTENCAO REALIZADA										
Unidade ==> UNIDADE										
Qtde =====> 6										
	FIS.		152.000				57.000	95.000		
		000	152.000				57.000	95.000		
2004 MANUTENCAO DE RECURSOS HUMANOS			1.730.344		1.730.344					
Produto ==> SERVIDOR MANTIDO										
Unidade ==> UNIDADE										
Qtde =====> 503										
	FIS.		1.730.344		1.730.344					
		000	1.730.344		1.730.344					
126 TECNOLOGIA DA INFORMACAO			81.900				31.900	50.000		
0195 APOIO ADMINISTRATIVO			81.900				31.900	50.000		
ASSEGURAR AOS ORGAOS ESTADUAIS OS MEIO										
S ADMINISTRATIVOS NECESSARIOS A EXECU										
CAO DOS PROGRAMAS FINALISTICOS										
2003 MANUTENCAO DAS ACOES DE INFORMATICA			81.900				31.900	50.000		
Produto ==> MANUTENCAO REALIZADA										
Unidade ==> UNIDADE										
Qtde =====> 130										
	FIS.		81.900				31.900	50.000		
		000	81.900				31.900	50.000		
TOTAL ==>			2.450.344		1.730.344		540.000	180.000		
FISCAL ==>			2.450.344		1.730.344		540.000	180.000		
SEGURIDADE ==>										

----- POFI3017 - 19/12/2006 -----

09 - GOVERNADORIA

09.06 - PROCURADORIA GERAL DO ESTADO

ESTADO DO TOCANTINS
SECRETARIA DO PLANEJAMENTO E MEIO AMBIENTE - SEPLAN — EXERCICIO: 2007
SIOR - SISTEMA ORCAMENTARIO — R$ 1,00

RECEITA DE RECOLHIMENTO CENTRALIZADO - ADMINISTRACAO DIRETA — Fiscal e Seguridade

09 GOVERNADORIA
60 PROCURADORIA GERAL DO ESTADO

CODIGO	E S P E C I F I C A C A O	DESDOBRAMENTO	FONTE	CATEGORIA ECONOMICA
1000 00 00	RECEITAS CORRENTES			11.075.565
1700 00 00	TRANSFERENCIAS CORRENTES		11.075.565	
1712 00 00	TRANSFERENCIAS DO ESTADO	000 11.075.565		
2000 00 00	RECEITAS DE CAPITAL			5.578.610
2400 00 00	TRANSFERENCIAS DE CAPITAL		5.578.610	
2412 00 00	TRANSFERENCIA DO ESTADO	000 5.578.610		
	T O T A L ==>			16.654.175

----- POFK3019 - 19/12/2006 -----

ESTADO DO TOCANTINS
SECRETARIA DO PLANEJAMENTO E MEIO AMBIENTE - SEPLAN — EXERCICIO: 2007
SIOR - SISTEMA ORCAMENTARIO — R$ 1,00

CONSOLIDACAO DA RECEITA, SEGUNDO OS PRINCIPAIS TITULOS — ADMINISTRACAO DIRETA

09 GOVERNADORIA
60 PROCURADORIA GERAL DO ESTADO

CODIGO	E S P E C I F I C A C A O	VALOR	COMPOSICAO (%)
1000 00 00	RECEITAS CORRENTES	11.075.565	66,50
1700 00 00	TRANSFERENCIAS CORRENTES	11.075.565	66,50
2000 00 00	RECEITAS DE CAPITAL	5.578.610	33,50
2400 00 00	TRANSFERENCIAS DE CAPITAL	5.578.610	33,50
	T O T A L ==>	16.654.175	100,00

----- POFK3019 - 19/12/2006 -----

ESTADO DO TOCANTINS
SECRETARIA DO PLANEJAMENTO E MEIO AMBIENTE - SEPLAN — EXERCICIO: 2007
SIOR - SISTEMA ORCAMENTARIO — R$ 1,00

DEMONSTRATIVO DA DESPESA POR FUNCAO — Fiscal e Seguridade

09 GOVERNADORIA
60 PROCURADORIA GERAL DO ESTADO

COD	ESPECIFICACAO	ESF. ORC.	TOTAL	REC. DO TESOURO ORDINARIOS	REC. DO TESOURO OUTRAS FONTES	RECURSOS DAS VINCULADAS
02	JUDICIARIA	FIS.	15.246.175	15.246.175		
04	ADMINISTRACAO	FIS.	40.000	40.000		
09	PREVIDENCIA SOCIAL	SEG.	1.100.000	1.100.000		
21	ORGANIZACAO AGRARIA	FIS.	268.000	268.000		
	TOTAL ==>		16.654.175	16.654.175		
	FISCAL ==>		15.554.175	15.554.175		
	SEGURIDADE ==>		1.100.000	1.100.000		

----- POFI3008 - 19/12/2006 -----

ESTADO DO TOCANTINS
SECRETARIA DO PLANEJAMENTO E MEIO AMBIENTE - SEPLAN — EXERCICIO: 2007
SIOR - SISTEMA ORCAMENTARIO — R$ 1,00

DEMONSTRATIVO DA DESPESA POR SUBFUNCAO — Fiscal e Seguridade

09 GOVERNADORIA
60 PROCURADORIA GERAL DO ESTADO

COD	ESPECIFICACAO	ESF. ORC.	TOTAL	REC.DO TESOURO ORDINARIOS	REC.DO TESOURO OUTRAS FONTES	RECURSOS DAS VINCULADAS
061	ACAO JUDICIARIA	FIS.	5.128.610	5.128.610		
062	DEF.INTERESSE PUB.NO PROCESSO JUDICIARIO	FIS.	727.070	727.070		
122	ADMINISTRACAO GERAL	FIS.	9.319.495	9.319.495		
126	TECNOLOGIA DA INFORMACAO	FIS.	111.000	111.000		
272	PREVIDENCIA DO REGIME ESTATUTARIO	SEG.	1.100.000	1.100.000		
631	REFORMA AGRARIA	FIS.	268.000	268.000		
	TOTAL ==>		16.654.175	16.654.175		
	FISCAL ==>		15.554.175	15.554.175		
	SEGURIDADE ==>		1.100.000	1.100.000		

----- POFI3010 - 19/12/2006 -----

ESTADO DO TOCANTINS
SECRETARIA DO PLANEJAMENTO E MEIO AMBIENTE - SEPLAN — EXERCICIO: 2007
SIOR - SISTEMA ORCAMENTARIO — R$ 1,00

DEMONSTRATIVO DA DESPESA POR PROGRAMA — Fiscal e Seguridade

09 GOVERNADORIA
60 PROCURADORIA GERAL DO ESTADO

COD	ESPECIFICACAO	ESF. ORC.	TOTAL	REC. DO TESOURO ORDINARIOS	REC. DO TESOURO OUTRAS FONTES	RECURSOS DAS VINCULADAS
0071	DEFESA DOS INTERESSES JURIDICOS E PATRIMONIAI	FIS.	15.286.175	15.286.175		
0119	REGULARIZACAO DE TERRAS PUBLICAS	FIS.	268.000	268.000		
0196	PREVIDENCIA SOCIAL	SEG.	1.100.000	1.100.000		
	TOTAL ==>		16.654.175	16.654.175		
	FISCAL ==>		15.554.175	15.554.175		
	SEGURIDADE ==>		1.100.000	1.100.000		

----- POFI3009 - 19/12/2006 -----

ESTADO DO TOCANTINS
SECRETARIA DO PLANEJAMENTO E MEIO AMBIENTE - SEPLAN — EXERCICIO: 2007
SIOR - SISTEMA ORCAMENTARIO — R$ 1,00

DEMONSTRATIVO DA DESPESA POR GRUPO DE NATUREZA — Fiscal e Seguridade

09 GOVERNADORIA
60 PROCURADORIA GERAL DO ESTADO

COD	ESPECIFICACAO	ESF. ORC.	TOTAL	REC. DO TESOURO ORDINARIOS	REC. DO TESOURO OUTRAS FONTES	RECURSOS DAS VINCULADAS
1	PESSOAL E ENCARGOS SOCIAIS		8.505.565	8.505.565		
		FIS.	7.405.565	7.405.565		
		SEG.	1.100.000	1.100.000		
3	OUTRAS DESPESAS CORRENTES	FIS.	2.570.000	2.570.000		
4	INVESTIMENTOS	FIS.	5.578.610	5.578.610		
	TOTAL ==>		16.654.175	16.654.175		
	FISCAL ==>		15.554.175	15.554.175		
	SEGURIDADE ==>		1.100.000	1.100.000		

----- POFI3011 - 19/12/2006 -----

ESTADO DO TOCANTINS — PAG.: 14
SECRETARIA DO PLANEJAMENTO E MEIO AMBIENTE - SEPLAN — EXERCICIO: 2007
SIOR - SISTEMA ORCAMENTARIO — R$ 1,00

DEMONSTRATIVO DA DESPESA POR FONTE - Recursos do Tesouro e das Vinculadas — Fiscal e Seguridade

09 GOVERNADORIA
60 PROCURADORIA GERAL DO ESTADO

CD	ESPECIFICACAO	TOTAL	RESERVA DE CONTINGENCIA	PESSOAL E ENC. SOCIAIS	JUROS E ENC.DA DIVIDA	OUTRAS DESP. CORRENTES	INVESTIMENTOS	INVERSOES FINANCEIRAS	AMORTIZACAO E REF. DA DIVIDA
00	RECURSOS ORDINARIOS - ADMINISTRACAO DIRETA	16.654.175		8.505.565		2.570.000	5.578.610		
	TOTAL ==>	16.654.175		8.505.565		2.570.000	5.578.610		

----- POFI3012 --- 19/12/2006 -----

ESTADO DO TOCANTINS — PAG.: 0025
SECRETARIA DO PLANEJAMENTO E MEIO AMBIENTE - SEPLAN — EXERCICIO: 2007
SIOR - SISTEMA ORCAMENTARIO — R$ 1,00

PROGRAMA DE TRABALHO - Recursos do Tesouro e das Vinculadas — Fiscal e Seguridade

09 GOVERNADORIA
60 PROCURADORIA GERAL DO ESTADO

ESPECIFICACAO	ESF. ORC.	FT	TOTAL	RESERVA DE CONTINGENCIA	PESSOAL E ENC. SOCIAIS	JUROS ENC.DA DIVIDA	OUTRAS DESP. CORRENTES	INVESTIMENTOS	INVERSOES FINANCEIRAS	AMORTIZACAO E REF.DA DIVIDA
02 JUDICIARIA			15.246.175		7.405.565		2.272.000	5.568.610		
061 ACAO JUDICIARIA			5.128.610					5.128.610		
0071 DEFESA DOS INTERESSES JURIDICOS E PATRIMONIAI VIABILIZAR A REPRESENTACAO JUDICIAL E EXTRAJUDICIAL DO ESTADO, INCLUINDO OS SEUS ORGAOS DA ADMINISTRACAO DIRETA, AUTARQUICA E FUNDACIONAL, PROMOVENDO-LHES A DEFESA EM QUALQUER JUIZO OU INS TANCIA, ORIENTANDO-OS QUANTO AOS INST RUMENTOS E PROCEDIMENTOS JUDICIAIS ADE QUADOS A SOLUCAO DE PROBLEMAS A ELES ATINANTES, ALEM DE PROMOVER A COBRANCA DA DIVIDA ATIVA DO ESTADO.			5.128.610					5.128.610		
2053 PAGAMENTO DECORRENTES DE PRECATORIOS			5.128.610					5.128.610		
Produto ==> PRECATORIO PAGO										
Unidade ==> UNIDADE										
Qtde =====>										
	FIS.		5.128.610					5.128.610		
		000	5.128.610					5.128.610		
062 DEF.INTERESSE PUB.NO PROCESSO JUDICIARIO			687.070				687.070			
0071 DEFESA DOS INTERESSES JURIDICOS E PATRIMONIAI VIABILIZAR A REPRESENTACAO JUDICIAL E EXTRAJUDICIAL DO ESTADO, INCLUINDO OS SEUS ORGAOS DA ADMINISTRACAO DIRETA, AUTARQUICA E FUNDACIONAL, PROMOVENDO-LHES A DEFESA EM QUALQUER JUIZO OU INS TANCIA, ORIENTANDO-OS QUANTO AOS INST RUMENTOS E PROCEDIMENTOS JUDICIAIS ADE QUADOS A SOLUCAO DE PROBLEMAS A ELES ATINANTES, ALEM DE PROMOVER A COBRANCA DA DIVIDA ATIVA DO ESTADO.			687.070				687.070			
1025 TRABALHO PERICIAL DE DEMARCACAO DAS DIVISAS D O ESTADO			50.000				50.000			
Produto ==> DIVISAS DEMARCADAS										
Unidade ==> KM										
Qtde =====>										
	FIS.		50.000				50.000			
		000	50.000				50.000			
2052 REGULARIZACAO, ORGANIZACAO E CONTROLE DO PATR IMONIO IMOBILIARIO DO ESTADO			637.070				637.070			
Produto ==> IMORVEIS REGULARIZADOS										
Unidade ==>										
Qtde =====>										
	FIS.		637.070				637.070			
		000	637.070				637.070			
122 ADMINISTRACAO GERAL			9.319.495		7.405.565		1.493.930	420.000		

----- POFI3017 - 19/12/2006 -----

ESTADO DO TOCANTINS
SECRETARIA DO PLANEJAMENTO E MEIO AMBIENTE - SEPLAN
SIOR - SISTEMA ORCAMENTARIO

PAG.: 0026
EXERCICIO: 2007
R$ 1,00

PROGRAMA DE TRABALHO - Recursos do Tesouro e das Vinculadas

Fiscal e Seguridade

09 GOVERNADORIA
60 PROCURADORIA GERAL DO ESTADO

ESPECIFICACAO	ESF. ORC.	FT	TOTAL	RESERVA DE CONTINGENCIA	PESSOAL E ENC. SOCIAIS	JUROS ENC.DA DIVIDA	OUTRAS DESP. CORRENTES	INVESTIMENTOS	INVERSOES FINANCEIRAS	AMORTIZACAO E REF.DA DIVIDA
0071 DEFESA DOS INTERESSES JURIDICOS E PATRIMONIAI			9.319.495		7.405.565		1.493.930	420.000		
VIABILIZAR A REPRESENTACAO JUDICIAL E										
EXTRAJUDICIAL DO ESTADO, INCLUINDO OS										
SEUS ORGAOS DA ADMINISTRACAO DIRETA,										
AUTARQUICA E FUNDACIONAL, PROMOVENDO-										
LHES A DEFESA EM QUALQUER JUIZO OU INS										
TANCIA, ORIENTANDO-OS QUANTO AOS INST										
RUMENTOS E PROCEDIMENTOS JUDICIAIS ADE										
QUADOS A SOLUCAO DE PROBLEMAS A ELES										
ATINANTES, ALEM DE PROMOVER A COBRANCA										
DA DIVIDA ATIVA DO ESTADO.										
2001 MANUTENCAO DOS SERVICOS ADMISTRATIVOS GERAIS			1.180.000				1.160.000	20.000		
Produto ==> MANUTENCAO REALIZADA										
Unidade ==> UNIDADE										
Qtde =====> 85.000										
	FIS.		1.180.000				1.160.000	20.000		
		000	1.180.000				1.160.000	20.000		
2002 MANUTENCAO DOS SERVICOS DE TRANSPORTE			733.930				333.930	400.000		
Produto ==> MANUTENCAO REALIZADA										
Unidade ==> UNIDADE										
Qtde =====> 6										
	FIS.		733.930				333.930	400.000		
		000	733.930				333.930	400.000		
2004 MANUTENCAO DE RECURSOS HUMANOS			7.405.565		7.405.565					
Produto ==> SERVIDOR MANTIDO										
Unidade ==> UNIDADE										
Qtde =====> 503										
	FIS.		7.405.565		7.405.565					
		000	7.405.565		7.405.565					
126 TECNOLOGIA DA INFORMACAO			111.000				91.000	20.000		
0071 DEFESA DOS INTERESSES JURIDICOS E PATRIMONIAI			111.000				91.000	20.000		
VIABILIZAR A REPRESENTACAO JUDICIAL E										
EXTRAJUDICIAL DO ESTADO, INCLUINDO OS										
SEUS ORGAOS DA ADMINISTRACAO DIRETA,										
AUTARQUICA E FUNDACIONAL, PROMOVENDO-										
LHES A DEFESA EM QUALQUER JUIZO OU INS										
TANCIA, ORIENTANDO-OS QUANTO AOS INST										
RUMENTOS E PROCEDIMENTOS JUDICIAIS ADE										
QUADOS A SOLUCAO DE PROBLEMAS A ELES										
ATINANTES, ALEM DE PROMOVER A COBRANCA										
DA DIVIDA ATIVA DO ESTADO.										
2376 MANUTENCAO DE SERVICOS DE INFORMATICA			111.000				91.000	20.000		
Produto ==> SERVICO MANTIDO										
Unidade ==> UNI										
Qtde =====> 70										
	FIS.		111.000				91.000	20.000		

----- POFI3017 - 19/12/2006 -----

ESTADO DO TOCANTINS
SECRETARIA DO PLANEJAMENTO E MEIO AMBIENTE - SEPLAN
SIOR - SISTEMA ORCAMENTARIO

PAG.: 0027
EXERCICIO: 2007
R$ 1,00

PROGRAMA DE TRABALHO - Recursos do Tesouro e das Vinculadas

Fiscal e Seguridade

09 GOVERNADORIA
60 PROCURADORIA GERAL DO ESTADO

ESPECIFICACAO	ESF. ORC.	FT	TOTAL	RESERVA DE CONTINGENCIA	PESSOAL E ENC. SOCIAIS	JUROS ENC.DA DIVIDA	OUTRAS DESP. CORRENTES	INVESTIMENTOS	INVERSOES FINANCEIRAS	AMORTIZACAO E REF.DA DIVIDA
		000	111.000				91.000	20.000		
04 ADMINISTRACAO			40.000				30.000	10.000		
062 DEF.INTERESSE PUB.NO PROCESSO JUDICIARIO			40.000				30.000	10.000		
0071 DEFESA DOS INTERESSES JURIDICOS E PATRIMONIAI			40.000				30.000	10.000		
VIABILIZAR A REPRESENTACAO JUDICIAL E										
EXTRAJUDICIAL DO ESTADO, INCLUINDO OS										
SEUS ORGAOS DA ADMINISTRACAO DIRETA,										
AUTARQUICA E FUNDACIONAL, PROMOVENDO-										
LHES A DEFESA EM QUALQUER JUIZO OU INS										
TANCIA, ORIENTANDO-OS QUANTO AOS INST										
RUMENTOS E PROCEDIMENTOS JUDICIAIS ADE										
QUADOS A SOLUCAO DE PROBLEMAS A ELES										
ATINANTES, ALEM DE PROMOVER A COBRANCA										
DA DIVIDA ATIVA DO ESTADO.										
1026 REAPARELHAMENTO DA PROCURADORIA GERAL DO ESTA										
DO			40.000				30.000	10.000		
Produto ==> SEDE APARELHADA										
Unidade ==> PORCENTAGEM										
Qtde =====>										
	FIS.		40.000				30.000	10.000		
		000	40.000				30.000	10.000		
09 PREVIDENCIA SOCIAL			1.100.000		1.100.000					
272 PREVIDENCIA DO REGIME ESTATUTARIO			1.100.000		1.100.000					
0196 PREVIDENCIA SOCIAL			1.100.000		1.100.000					
ASSEGURAR OS BENEFICIOS PREVIDENCIARIO										
S A SERVIDORES ESTADUAIS INATIVOS E										
PENSIONISTAS E SEUS DEPENDENTES										
2005 PAGAMENTO A APOSENTADOS E PENSIONISTAS			1.100.000		1.100.000					
	SEG.		1.100.000		1.100.000					
		000	1.100.000		1.100.000					
21 ORGANIZACAO AGRARIA			268.000				268.000			
631 REFORMA AGRARIA			268.000				268.000			
0119 REGULARIZACAO DE TERRAS PUBLICAS			268.000				268.000			
AUMENTAR O NUMERO DE IMOVEIS REGULARIZ										
ADOS, PERMITINDO ASSIM, AO PEQUENO E										
MEDIO PRODUTOR RURAL MAIOR ACESSO AS L										
INHAS DE CREDITO, BEM COMO, ATUALIZAR										
O CADASTRO NACIONAL DE IMOVEIS RURAIS										
2054 ACAO DISCRIMINATORIA DE TERRAS PUBLICAS			268.000				268.000			
Produto ==> ACAO REALIZADA										
Unidade ==> UNIDADE										
Qtde =====>										
	FIS.		268.000				268.000			
		000	268.000				268.000			

----- POFI3017 - 19/12/2006 -----

ESTADO DO TOCANTINS
SECRETARIA DO PLANEJAMENTO E MEIO AMBIENTE - SEPLAN
SIOR - SISTEMA ORCAMENTARIO

PAG.: 0028
EXERCICIO: 2007
R$ 1,00

PROGRAMA DE TRABALHO - Recursos do Tesouro e das Vinculadas

Fiscal e Seguridade

09 GOVERNADORIA
60 PROCURADORIA GERAL DO ESTADO

ESPECIFICACAO	ESF. ORC.	FT	TOTAL	RESERVA DE CONTINGENCIA	PESSOAL E ENC. SOCIAIS	JUROS ENC.DA DIVIDA	OUTRAS DESP. CORRENTES	INVESTIMENTOS	INVERSOES FINANCEIRAS	AMORTIZACAO E REF.DA DIVIDA
TOTAL ==>			16.654.175		8.505.565		2.570.000	5.578.610		
FISCAL ==>			15.554.175		7.405.565		2.570.000	5.578.610		
SEGURIDADE ==>			1.100.000		1.100.000					

----- POFI3017 - 19/12/2006 -----

09 – GOVERNADORIA

09.07 – CASA MILITAR

ESTADO DO TOCANTINS
SECRETARIA DO PLANEJAMENTO E MEIO AMBIENTE - SEPLAN — EXERCICIO: 2007
SIOR - SISTEMA ORCAMENTARIO — R$ 1,00

RECEITA DE RECOLHIMENTO CENTRALIZADO - ADMINISTRACAO DIRETA — Fiscal e Seguridade

09 GOVERNADORIA
70 CASA MILITAR

CODIGO	E S P E C I F I C A C A O	DESDOBRAMENTO		FONTE	CATEGORIA ECONOMICA
1000 00 00	RECEITAS CORRENTES				1.679.271
1700 00 00	TRANSFERENCIAS CORRENTES			1.679.271	
1712 00 00	TRANSFERENCIAS DO ESTADO	000	1.679.271		
2000 00 00	RECEITAS DE CAPITAL				150.000
2400 00 00	TRANSFERENCIAS DE CAPITAL			150.000	
2412 00 00	TRANSFERENCIA DO ESTADO	000	150.000		
	T O T A L ==>				1.829.271

----- POFK3019 - 19/12/2006 -----

ESTADO DO TOCANTINS
SECRETARIA DO PLANEJAMENTO E MEIO AMBIENTE - SEPLAN — EXERCICIO: 2007
SIOR - SISTEMA ORCAMENTARIO — R$ 1,00

CONSOLIDACAO DA RECEITA, SEGUNDO OS PRINCIPAIS TITULOS — ADMINISTRACAO DIRETA

09 GOVERNADORIA
70 CASA MILITAR

CODIGO	E S P E C I F I C A C A O	VALOR	COMPOSICAO (%)
1000 00 00	RECEITAS CORRENTES	1.679.271	91,80
1700 00 00	TRANSFERENCIAS CORRENTES	1.679.271	91,80
2000 00 00	RECEITAS DE CAPITAL	150.000	8,20
2400 00 00	TRANSFERENCIAS DE CAPITAL	150.000	8,20
	T O T A L ==>	1.829.271	100,00

----- POFK3019 - 19/12/2006 -----

ESTADO DO TOCANTINS
SECRETARIA DO PLANEJAMENTO E MEIO AMBIENTE - SEPLAN — EXERCICIO: 2007
SIOR - SISTEMA ORCAMENTARIO — R$ 1,00

DEMONSTRATIVO DA DESPESA POR FUNCAO — Fiscal e Seguridade

09 GOVERNADORIA
70 CASA MILITAR

COD	ESPECIFICACAO	ESF. ORC.	TOTAL	REC. DO TESOURO ORDINARIOS	REC. DO TESOURO OUTRAS FONTES	RECURSOS DAS VINCULADAS
06	SEGURANCA PUBLICA	FIS.	1.829.271	1.829.271		
	TOTAL ==>		1.829.271	1.829.271		
	FISCAL ==>		1.829.271	1.829.271		
	SEGURIDADE ==>					

----- POFI3008 - 19/12/2006 -----

ESTADO DO TOCANTINS
SECRETARIA DO PLANEJAMENTO E MEIO AMBIENTE - SEPLAN — EXERCICIO: 2007
SIOR - SISTEMA ORCAMENTARIO — R$ 1,00

DEMONSTRATIVO DA DESPESA POR SUBFUNCAO — Fiscal e Seguridade

09 GOVERNADORIA
70 CASA MILITAR

COD	ESPECIFICACAO	ESF. ORC.	TOTAL	REC.DO TESOURO ORDINARIOS	REC.DO TESOURO OUTRAS FONTES	RECURSOS DAS VINCULADAS
122	ADMINISTRACAO GERAL	FIS.	1.787.271	1.787.271		
126	TECNOLOGIA DA INFORMACAO	FIS.	42.000	42.000		
	TOTAL ==>		1.829.271	1.829.271		
	FISCAL ==>		1.829.271	1.829.271		
	SEGURIDADE ==>					

----- POFI3010 - 19/12/2006 -----

ESTADO DO TOCANTINS
SECRETARIA DO PLANEJAMENTO E MEIO AMBIENTE - SEPLAN — EXERCICIO: 2007
SIOR - SISTEMA ORCAMENTARIO — R$ 1,00

DEMONSTRATIVO DA DESPESA POR PROGRAMA — Fiscal e Seguridade

09 GOVERNADORIA
70 CASA MILITAR

COD ESPECIFICACAO	ESF. ORC.	TOTAL	REC. DO TESOURO ORDINARIOS	REC. DO TESOURO OUTRAS FONTES	RECURSOS DAS VINCULADAS
0195 APOIO ADMINISTRATIVO	FIS.	1.829.271	1.829.271		
TOTAL ==>		1.829.271	1.829.271		
FISCAL ==>		1.829.271	1.829.271		
SEGURIDADE ==>					

----- POFI3009 - 19/12/2006 -----

ESTADO DO TOCANTINS
SECRETARIA DO PLANEJAMENTO E MEIO AMBIENTE - SEPLAN — EXERCICIO: 2007
SIOR - SISTEMA ORCAMENTARIO — R$ 1,00

DEMONSTRATIVO DA DESPESA POR GRUPO DE NATUREZA — Fiscal e Seguridade

09 GOVERNADORIA
70 CASA MILITAR

COD ESPECIFICACAO	ESF. ORC.	TOTAL	REC. DO TESOURO ORDINARIOS	REC. DO TESOURO OUTRAS FONTES	RECURSOS DAS VINCULADAS
1 PESSOAL E ENCARGOS SOCIAIS	FIS.	779.271	779.271		
3 OUTRAS DESPESAS CORRENTES	FIS.	900.000	900.000		
4 INVESTIMENTOS	FIS.	150.000	150.000		
TOTAL ==>		1.829.271	1.829.271		
FISCAL ==>		1.829.271	1.829.271		
SEGURIDADE ==>					

----- POFI3011 - 19/12/2006 -----

ESTADO DO TOCANTINS — PAG.: 15
SECRETARIA DO PLANEJAMENTO E MEIO AMBIENTE - SEPLAN — EXERCICIO: 2007
SIOR - SISTEMA ORCAMENTARIO — R$ 1,00

DEMONSTRATIVO DA DESPESA POR FONTE - Recursos do Tesouro e das Vinculadas — Fiscal e Seguridade

09 GOVERNADORIA
70 CASA MILITAR

CD ESPECIFICACAO	TOTAL	RESERVA DE CONTINGENCIA	PESSOAL E ENC. SOCIAIS	JUROS E ENC.DA DIVIDA	OUTRAS DESP. CORRENTES	INVESTIMENTOS	INVERSOES FINANCEIRAS	AMORTIZACAO E REF. DA DIVIDA
00 RECURSOS ORDINARIOS - ADMINISTRACAO DIRETA	1.829.271		779.271		900.000	150.000		
TOTAL ==>	1.829.271		779.271		900.000	150.000		

----- POFI3012 --- 19/12/2006 -----

ESTADO DO TOCANTINS — PAG.: 0029
SECRETARIA DO PLANEJAMENTO E MEIO AMBIENTE - SEPLAN — EXERCICIO: 2007
SIOR - SISTEMA ORCAMENTARIO — R$ 1,00

PROGRAMA DE TRABALHO - Recursos do Tesouro e das Vinculadas — Fiscal e Seguridade

09 GOVERNADORIA
70 CASA MILITAR

ESPECIFICACAO	ESF. ORC.	FT	TOTAL	RESERVA DE CONTINGENCIA	PESSOAL E ENC. SOCIAIS	JUROS ENC.DA DIVIDA	OUTRAS DESP. CORRENTES	INVESTIMENTOS	INVERSOES FINANCEIRAS	AMORTIZACAO E REF.DA DIVIDA
06 SEGURANCA PUBLICA			1.829.271		779.271		900.000	150.000		
122 ADMINISTRACAO GERAL			1.787.271		779.271		883.000	125.000		
0195 APOIO ADMINISTRATIVO			1.787.271		779.271		883.000	125.000		
ASSEGURAR AOS ORGAOS ESTADUAIS OS MEIO										
S ADMINISTRATIVOS NECESSARIOS A EXECU										
CAO DOS PROGRAMAS FINALISTICOS										
2001 MANUTENCAO DOS SERVICOS ADMISTRATIVOS GERAIS			475.000				450.000	25.000		
Produto ==> MANUTENCAO REALIZADA										
Unidade ==> UNIDADE										
Qtde =====> 85.000										
	FIS.		475.000				450.000	25.000		
		000	475.000				450.000	25.000		
2002 MANUTENCAO DOS SERVICOS DE TRANSPORTE			533.000				433.000	100.000		
Produto ==> MANUTENCAO REALIZADA										
Unidade ==> UNIDADE										
Qtde =====> 6										
	FIS.		533.000				433.000	100.000		
		000	533.000				433.000	100.000		
2004 MANUTENCAO DE RECURSOS HUMANOS			779.271		779.271					
Produto ==> SERVIDOR MANTIDO										
Unidade ==> UNIDADE										
Qtde =====> 503										
	FIS.		779.271		779.271					
		000	779.271		779.271					
126 TECNOLOGIA DA INFORMACAO			42.000				17.000	25.000		
0195 APOIO ADMINISTRATIVO			42.000				17.000	25.000		
ASSEGURAR AOS ORGAOS ESTADUAIS OS MEIO										
S ADMINISTRATIVOS NECESSARIOS A EXECU										
CAO DOS PROGRAMAS FINALISTICOS										
2003 MANUTENCAO DAS ACOES DE INFORMATICA			42.000				17.000	25.000		
Produto ==> MANUTENCAO REALIZADA										
Unidade ==> UNIDADE										
Qtde =====> 130										
	FIS.		42.000				17.000	25.000		
		000	42.000				17.000	25.000		
TOTAL ==>			1.829.271		779.271		900.000	150.000		
FISCAL ==>			1.829.271		779.271		900.000	150.000		
SEGURIDADE ==>										

----- POFI3017 - 19/12/2006 -----

09 - GOVERNADORIA

09.08 – VICE-GOVERNADORIA

ESTADO DO TOCANTINS
SECRETARIA DO PLANEJAMENTO E MEIO AMBIENTE - SEPLAN — EXERCICIO: 2007
SIOR - SISTEMA ORCAMENTARIO — R$ 1,00

RECEITA DE RECOLHIMENTO CENTRALIZADO - ADMINISTRACAO DIRETA — Fiscal e Seguridade

09 GOVERNADORIA
80 VICE-GOVERNADORIA

CODIGO	E S P E C I F I C A C A O	DESDOBRAMENTO		FONTE	CATEGORIA ECONOMICA
1000 00 00	RECEITAS CORRENTES				793.693
1700 00 00	TRANSFERENCIAS CORRENTES			793.693	
1712 00 00	TRANSFERENCIAS DO ESTADO	000	793.693		
2000 00 00	RECEITAS DE CAPITAL				150.000
2400 00 00	TRANSFERENCIAS DE CAPITAL			150.000	
2412 00 00	TRANSFERENCIA DO ESTADO	000	150.000		
	T O T A L ==>				943.693

----- POFK3019 - 19/12/2006 -----

ESTADO DO TOCANTINS
SECRETARIA DO PLANEJAMENTO E MEIO AMBIENTE - SEPLAN — EXERCICIO: 2007
SIOR - SISTEMA ORCAMENTARIO — R$ 1,00

CONSOLIDACAO DA RECEITA, SEGUNDO OS PRINCIPAIS TITULOS — ADMINISTRACAO DIRETA

09 GOVERNADORIA
80 VICE-GOVERNADORIA

CODIGO	E S P E C I F I C A C A O	VALOR	COMPOSICAO (%)
1000 00 00	RECEITAS CORRENTES	793.693	84,11
1700 00 00	TRANSFERENCIAS CORRENTES	793.693	84,11
2000 00 00	RECEITAS DE CAPITAL	150.000	15,89
2400 00 00	TRANSFERENCIAS DE CAPITAL	150.000	15,89
	T O T A L ==>	943.693	100,00

----- POFK3019 - 19/12/2006 -----

ESTADO DO TOCANTINS
SECRETARIA DO PLANEJAMENTO E MEIO AMBIENTE - SEPLAN — EXERCICIO: 2007
SIOR - SISTEMA ORCAMENTARIO — R$ 1,00

DEMONSTRATIVO DA DESPESA POR FUNCAO — Fiscal e Seguridade

09 GOVERNADORIA
80 VICE-GOVERNADORIA

COD	ESPECIFICACAO	ESF. ORC.	TOTAL	REC. DO TESOURO ORDINARIOS	REC. DO TESOURO OUTRAS FONTES	RECURSOS DAS VINCULADAS
04	ADMINISTRACAO	FIS.	943.693	943.693		
	TOTAL ==>		943.693	943.693		
	FISCAL ==>		943.693	943.693		
	SEGURIDADE ==>					

----- POFI3008 - 19/12/2006 -----

ESTADO DO TOCANTINS
SECRETARIA DO PLANEJAMENTO E MEIO AMBIENTE - SEPLAN — EXERCICIO: 2007
SIOR - SISTEMA ORCAMENTARIO — R$ 1,00

DEMONSTRATIVO DA DESPESA POR SUBFUNCAO — Fiscal e Seguridade

09 GOVERNADORIA
80 VICE-GOVERNADORIA

COD	ESPECIFICACAO	ESF. ORC.	TOTAL	REC.DO TESOURO ORDINARIOS	REC.DO TESOURO OUTRAS FONTES	RECURSOS DAS VINCULADAS
122	ADMINISTRACAO GERAL	FIS.	896.893	896.893		
126	TECNOLOGIA DA INFORMACAO	FIS.	46.800	46.800		
	TOTAL ==>		943.693	943.693		
	FISCAL ==>		943.693	943.693		
	SEGURIDADE ==>					

----- POFI3010 - 19/12/2006 -----

ESTADO DO TOCANTINS
SECRETARIA DO PLANEJAMENTO E MEIO AMBIENTE - SEPLAN
SIOR - SISTEMA ORCAMENTARIO

EXERCICIO: 2007
R$ 1,00

DEMONSTRATIVO DA DESPESA POR PROGRAMA

Fiscal e Seguridade

09 GOVERNADORIA
80 VICE-GOVERNADORIA

COD	ESPECIFICACAO	ESF. ORC.	TOTAL	REC. DO TESOURO ORDINARIOS	REC. DO TESOURO OUTRAS FONTES	RECURSOS DAS VINCULADAS
0195	APOIO ADMINISTRATIVO	FIS.	943.693	943.693		
	TOTAL ==>		943.693	943.693		
	FISCAL ==>		943.693	943.693		
	SEGURIDADE ==>					

----- POFI3009 - 19/12/2006 -----

ESTADO DO TOCANTINS
SECRETARIA DO PLANEJAMENTO E MEIO AMBIENTE - SEPLAN
SIOR - SISTEMA ORCAMENTARIO

EXERCICIO: 2007
R$ 1,00

DEMONSTRATIVO DA DESPESA POR GRUPO DE NATUREZA

Fiscal e Seguridade

09 GOVERNADORIA
80 VICE-GOVERNADORIA

COD	ESPECIFICACAO	ESF. ORC.	TOTAL	REC. DO TESOURO ORDINARIOS	REC. DO TESOURO OUTRAS FONTES	RECURSOS DAS VINCULADAS
1	PESSOAL E ENCARGOS SOCIAIS	FIS.	593.693	593.693		
3	OUTRAS DESPESAS CORRENTES	FIS.	200.000	200.000		
4	INVESTIMENTOS	FIS.	150.000	150.000		
	TOTAL ==>		943.693	943.693		
	FISCAL ==>		943.693	943.693		
	SEGURIDADE ==>					

----- POFI3011 - 19/12/2006 -----

ESTADO DO TOCANTINS
SECRETARIA DO PLANEJAMENTO E MEIO AMBIENTE - SEPLAN
SIOR - SISTEMA ORCAMENTARIO

PAG.: 16
EXERCICIO: 2007
R$ 1,00

DEMONSTRATIVO DA DESPESA POR FONTE - Recursos do Tesouro e das Vinculadas

Fiscal e Seguridade

09 GOVERNADORIA
80 VICE-GOVERNADORIA

CD	ESPECIFICACAO	TOTAL	RESERVA DE CONTINGENCIA	PESSOAL E ENC. SOCIAIS	JUROS E ENC.DA DIVIDA	OUTRAS DESP. CORRENTES	INVESTIMENTOS	INVERSOES FINANCEIRAS	AMORTIZACAO E REF. DA DIVIDA
00	RECURSOS ORDINARIOS - ADMINISTRACAO DIRETA	943.693		593.693		200.000	150.000		
	TOTAL ==>	943.693		593.693		200.000	150.000		

----- POFI3012 --- 19/12/2006 -----

ESTADO DO TOCANTINS
SECRETARIA DO PLANEJAMENTO E MEIO AMBIENTE - SEPLAN
SIOR - SISTEMA ORCAMENTARIO

PAG.: 0030
EXERCICIO: 2007
R$ 1,00

PROGRAMA DE TRABALHO - Recursos do Tesouro e das Vinculadas

Fiscal e Seguridade

09 GOVERNADORIA
80 VICE-GOVERNADORIA

ESPECIFICACAO	ESF. ORC.	FT	TOTAL	RESERVA DE CONTINGENCIA	PESSOAL E ENC. SOCIAIS	JUROS ENC.DA DIVIDA	OUTRAS DESP. CORRENTES	INVESTIMENTOS	INVERSOES FINANCEIRAS	AMORTIZACAO E REF.DA DIVIDA
04 ADMINISTRACAO			943.693		593.693		200.000	150.000		
122 ADMINISTRACAO GERAL			896.893		593.693		188.200	115.000		
0195 APOIO ADMINISTRATIVO			896.893		593.693		188.200	115.000		
ASSEGURAR AOS ORGAOS ESTADUAIS OS MEIO										
S ADMINISTRATIVOS NECESSARIOS A EXECU										
CAO DOS PROGRAMAS FINALISTICOS										
2001 MANUTENCAO DOS SERVICOS ADMISTRATIVOS GERAIS			195.200				170.200	25.000		
Produto ==> MANUTENCAO REALIZADA										
Unidade ==> UNIDADE										
Qtde =====> 85.000										
	FIS.		195.200				170.200	25.000		
		000	195.200				170.200	25.000		
2002 MANUTENCAO DOS SERVICOS DE TRANSPORTE			108.000				18.000	90.000		
Produto ==> MANUTENCAO REALIZADA										
Unidade ==> UNIDADE										
Qtde =====> 6										
	FIS.		108.000				18.000	90.000		
		000	108.000				18.000	90.000		
2004 MANUTENCAO DE RECURSOS HUMANOS			593.693		593.693					
Produto ==> SERVIDOR MANTIDO										
Unidade ==> UNIDADE										
Qtde =====> 503										
	FIS.		593.693		593.693					
		000	593.693		593.693					
126 TECNOLOGIA DA INFORMACAO			46.800				11.800	35.000		
0195 APOIO ADMINISTRATIVO			46.800				11.800	35.000		
ASSEGURAR AOS ORGAOS ESTADUAIS OS MEIO										
S ADMINISTRATIVOS NECESSARIOS A EXECU										
CAO DOS PROGRAMAS FINALISTICOS										
2003 MANUTENCAO DAS ACOES DE INFORMATICA			46.800				11.800	35.000		
Produto ==> MANUTENCAO REALIZADA										
Unidade ==> UNIDADE										
Qtde =====> 130										
	FIS.		46.800				11.800	35.000		
		000	46.800				11.800	35.000		
TOTAL ==>			943.693		593.693		200.000	150.000		
FISCAL ==>			943.693		593.693		200.000	150.000		
SEGURIDADE ==>										

----- POFI3017 - 19/12/2006 -----

09 - GOVERNADORIA

09.09 – CORPO DE BOMBEIROS

ESTADO DO TOCANTINS
SECRETARIA DO PLANEJAMENTO E MEIO AMBIENTE - SEPLAN — EXERCICIO: 2007
SIOR - SISTEMA ORCAMENTARIO — R$ 1,00

RECEITA DE RECOLHIMENTO CENTRALIZADO - ADMINISTRACAO DIRETA — Fiscal e Seguridade

09 GOVERNADORIA
90 CORPO DE BOMBEIROS

CODIGO	E S P E C I F I C A C A O	DESDOBRAMENTO		FONTE	CATEGORIA ECONOMICA
1000 00 00	RECEITAS CORRENTES				11.557.785
1700 00 00	TRANSFERENCIAS CORRENTES			11.557.785	
1712 00 00	TRANSFERENCIAS DO ESTADO	000	11.445.785		
1760 00 00	TRANSFERENCIAS DE CONVENIOS		112.000		
1761 00 00	TRANSFERENCIAS DE CONVENIOS DA UNIAO E DE SUA S ENTIDADES	025	112.000		
2000 00 00	RECEITAS DE CAPITAL				938.000
2400 00 00	TRANSFERENCIAS DE CAPITAL			938.000	
2412 00 00	TRANSFERENCIA DO ESTADO	000	500.000		
2470 00 00	TRANSFERENCIAS DE CONVENIOS		438.000		
2471 00 00	TRANSFERENCIAS DE CONVENIOS DA UNIAO E DE SUA S ENTIDADES	025	438.000		
	T O T A L ==>				12.495.785

----- POFK3019 - 19/12/2006 -----

ESTADO DO TOCANTINS
SECRETARIA DO PLANEJAMENTO E MEIO AMBIENTE - SEPLAN — EXERCICIO: 2007
SIOR - SISTEMA ORCAMENTARIO — R$ 1,00

CONSOLIDACAO DA RECEITA, SEGUNDO OS PRINCIPAIS TITULOS — ADMINISTRACAO DIRETA

09 GOVERNADORIA
90 CORPO DE BOMBEIROS

CODIGO	E S P E C I F I C A C A O	VALOR	COMPOSICAO (%)
1000 00 00	RECEITAS CORRENTES	11.557.785	92,49
1700 00 00	TRANSFERENCIAS CORRENTES	11.557.785	92,49
2000 00 00	RECEITAS DE CAPITAL	938.000	7,51
2400 00 00	TRANSFERENCIAS DE CAPITAL	938.000	7,51
	T O T A L ==>	12.495.785	100,00

----- POFK3019 - 19/12/2006 -----

ESTADO DO TOCANTINS
SECRETARIA DO PLANEJAMENTO E MEIO AMBIENTE - SEPLAN — EXERCICIO: 2007
SIOR - SISTEMA ORCAMENTARIO — R$ 1,00

DEMONSTRATIVO DA DESPESA POR FUNCAO — Fiscal e Seguridade

09 GOVERNADORIA
90 CORPO DE BOMBEIROS

COD ESPECIFICACAO	ESF. ORC.	TOTAL	REC. DO TESOURO ORDINARIOS	REC. DO TESOURO OUTRAS FONTES	RECURSOS DAS VINCULADAS
06 SEGURANCA PUBLICA	FIS.	12.455.785	11.905.785	550.000	
09 PREVIDENCIA SOCIAL	SEG.	40.000	40.000		
TOTAL ==>		12.495.785	11.945.785	550.000	
FISCAL ==>		12.455.785	11.905.785	550.000	
SEGURIDADE ==>		40.000	40.000		

----- POFI3008 - 19/12/2006 -----

ESTADO DO TOCANTINS
SECRETARIA DO PLANEJAMENTO E MEIO AMBIENTE - SEPLAN — EXERCICIO: 2007
SIOR - SISTEMA ORCAMENTARIO — R$ 1,00

DEMONSTRATIVO DA DESPESA POR SUBFUNCAO — Fiscal e Seguridade

09 GOVERNADORIA
90 CORPO DE BOMBEIROS

COD ESPECIFICACAO	ESF. ORC.	TOTAL	REC.DO TESOURO ORDINARIOS	REC.DO TESOURO OUTRAS FONTES	RECURSOS DAS VINCULADAS
182 DEFESA CIVIL	FIS.	12.455.785	11.905.785	550.000	
272 PREVIDENCIA DO REGIME ESTATUTARIO	SEG.	40.000	40.000		
TOTAL ==>		12.495.785	11.945.785	550.000	
FISCAL ==>		12.455.785	11.905.785	550.000	
SEGURIDADE ==>		40.000	40.000		

----- POFI3010 - 19/12/2006 -----

ESTADO DO TOCANTINS
SECRETARIA DO PLANEJAMENTO E MEIO AMBIENTE - SEPLAN — EXERCICIO: 2007
SIOR - SISTEMA ORCAMENTARIO — R$ 1,00

DEMONSTRATIVO DA DESPESA POR PROGRAMA — Fiscal e Seguridade

09 GOVERNADORIA
90 CORPO DE BOMBEIROS

COD	ESPECIFICACAO	ESF. ORC.	TOTAL	REC. DO TESOURO ORDINARIOS	REC. DO TESOURO OUTRAS FONTES	RECURSOS DAS VINCULADAS
0048	DEFESA CONTRA SINISTROS	FIS.	1.306.000	840.000	466.000	
0072	GESTAO DA POLITICA DA SEGURANCA ESPECIAL E DA	FIS.	50.000	50.000		
0195	APOIO ADMINISTRATIVO	FIS.	11.099.785	11.015.785	84.000	
0196	PREVIDENCIA SOCIAL	SEG.	40.000	40.000		
	TOTAL ==>		12.495.785	11.945.785	550.000	
	FISCAL ==>		12.455.785	11.905.785	550.000	
	SEGURIDADE ==>		40.000	40.000		

----- POFI3009 - 19/12/2006 -----

ESTADO DO TOCANTINS
SECRETARIA DO PLANEJAMENTO E MEIO AMBIENTE - SEPLAN — EXERCICIO: 2007
SIOR - SISTEMA ORCAMENTARIO — R$ 1,00

DEMONSTRATIVO DA DESPESA POR GRUPO DE NATUREZA — Fiscal e Seguridade

09 GOVERNADORIA
90 CORPO DE BOMBEIROS

COD	ESPECIFICACAO	ESF. ORC.	TOTAL	REC. DO TESOURO ORDINARIOS	REC. DO TESOURO OUTRAS FONTES	RECURSOS DAS VINCULADAS
1	PESSOAL E ENCARGOS SOCIAIS		9.845.785	9.845.785		
		FIS.	9.805.785	9.805.785		
		SEG.	40.000	40.000		
3	OUTRAS DESPESAS CORRENTES	FIS.	1.712.000	1.600.000	112.000	
4	INVESTIMENTOS	FIS.	938.000	500.000	438.000	
	TOTAL ==>		12.495.785	11.945.785	550.000	
	FISCAL ==>		12.455.785	11.905.785	550.000	
	SEGURIDADE ==>		40.000	40.000		

----- POFI3011 - 19/12/2006 -----

ESTADO DO TOCANTINS — PAG.: 17
SECRETARIA DO PLANEJAMENTO E MEIO AMBIENTE - SEPLAN — EXERCICIO: 2007
SIOR - SISTEMA ORCAMENTARIO — R$ 1,00

DEMONSTRATIVO DA DESPESA POR FONTE - Recursos do Tesouro e das Vinculadas — Fiscal e Seguridade

09 GOVERNADORIA
90 CORPO DE BOMBEIROS

CD	ESPECIFICACAO	TOTAL	RESERVA DE CONTINGENCIA	PESSOAL E ENC. SOCIAIS	JUROS E ENC.DA DIVIDA	OUTRAS DESP. CORRENTES	INVESTIMENTOS	INVERSOES FINANCEIRAS	AMORTIZACAO E REF. DA DIVIDA
00	RECURSOS ORDINARIOS - ADMINISTRACAO DIRETA	11.945.785		9.845.785		1.600.000	500.000		
25	CONVENIOS - ADMINISTRACAO DIRETA	550.000				112.000	438.000		
	TOTAL ==>	12.495.785		9.845.785		1.712.000	938.000		

----- POFI3012 --- 19/12/2006 -----

ESTADO DO TOCANTINS — PAG.: 0031
SECRETARIA DO PLANEJAMENTO E MEIO AMBIENTE - SEPLAN — EXERCICIO: 2007
SIOR - SISTEMA ORCAMENTARIO — R$ 1,00

PROGRAMA DE TRABALHO - Recursos do Tesouro e das Vinculadas — Fiscal e Seguridade

09 GOVERNADORIA
90 CORPO DE BOMBEIROS

ESPECIFICACAO	ESF. ORC.	FT	TOTAL	RESERVA DE CONTINGENCIA	PESSOAL E ENC. SOCIAIS	JUROS ENC.DA DIVIDA	OUTRAS DESP. CORRENTES	INVESTIMENTOS	INVERSOES FINANCEIRAS	AMORTIZACAO E REF.DA DIVIDA
06 SEGURANCA PUBLICA			12.455.785		9.805.785		1.712.000	938.000		
182 DEFESA CIVIL			12.455.785		9.805.785		1.712.000	938.000		
0048 DEFESA CONTRA SINISTROS			1.306.000				508.000	798.000		
GARANTIR A POPULACAO NO TOCANTINS UMA PROTECAO GLOBAL FRENTE AOS DESASTRES DE QUALQUER NATUREZA.										
1215 CONSTRUCAO DE QUARTEIS			200.000					200.000		
Produto ==> QUARTEL CONSTRUIDO										
Unidade ==> M2										
Qtde =====> 120										
	FIS.		200.000					200.000		
		025	200.000					200.000		
1216 INSTALACAO DE UNIDADES DO CORPO DE BOMBEIROS MILITAR			100.000					100.000		
Produto ==> MOBILIARIO ADQUIRIDO										
Unidade ==> UNIDADE										
Qtde =====> 190										
	FIS.		100.000					100.000		
		000	70.000					70.000		
		025	30.000					30.000		
1217 REFORMA DE QUARTEIS			50.000					50.000		
Produto ==> QUARTEL REFORMADO										
Unidade ==> M2										
Qtde =====> 120										
	FIS.		50.000					50.000		
		000	25.000					25.000		
		025	25.000					25.000		
1218 REALIZACAO DE CONCURSO PARA O CORPO DE BOMBEIROS MILITAR			15.000				15.000			
Produto ==> EFETIVO AMPLIADO										
Unidade ==> UNIDADE										
Qtde =====> 100										
	FIS.		15.000				15.000			
		000	15.000				15.000			
1219 AMPLIACAO DA FROTA DE VEICULOS DO CORPO DE BOMBEIROS MILITAR			255.000					255.000		
Produto ==> FROTA DE VEICULOS E EMBARCACOES AMPLIADA										
Unidade ==> UNIDADE										
Qtde =====> 26										
	FIS.		255.000					255.000		
		000	230.000					230.000		
		025	25.000					25.000		
1220 AMPLIACAO DA REDE DE COMUNICACAO DO CORPO DE BOMBEIROS MILITAR			100.000				10.000	90.000		
Produto ==> REDE DE COMUNICACAO AMPLIADA										
Unidade ==> UNIDADE										
Qtde =====> 40										

----- POFI3017 - 19/12/2006 -----

ESTADO DO TOCANTINS
SECRETARIA DO PLANEJAMENTO E MEIO AMBIENTE - SEPLAN
SIOR - SISTEMA ORCAMENTARIO

PAG.: 0032
EXERCICIO: 2007
R$ 1,00

PROGRAMA DE TRABALHO - Recursos do Tesouro e das Vinculadas

Fiscal e Seguridade

09 GOVERNADORIA
90 CORPO DE BOMBEIROS

ESPECIFICACAO	ESF. ORC.	FT	TOTAL	RESERVA DE CONTINGENCIA	PESSOAL E ENC. SOCIAIS	JUROS ENC.DA DIVIDA	OUTRAS DESP. CORRENTES	INVESTIMENTOS	INVERSOES FINANCEIRAS	AMORTIZACAO E REF.DA DIVIDA
	FIS.		100.000				10.000	90.000		
		000	50.000				10.000	40.000		
		025	50.000					50.000		
2457 REALIZACAO DE SALVAMENTO AQUATICO			40.000				15.000	25.000		
Produto ==> SALVAMENTO AQUATICO REALIZADO										
Unidade ==> UNIDADE										
Qtde =====> 342										
	FIS.		40.000				15.000	25.000		
		000	15.000				15.000			
		025	25.000					25.000		
2458 REALIZACAO DE SALVAMENTO TERRESTRE			38.000				20.000	18.000		
Produto ==> SALVAMENTO TERRESTRE REALIZADO										
Unidade ==> UNIDADE										
Qtde =====> 468										
	FIS.		38.000				20.000	18.000		
		000	20.000				20.000			
		025	18.000					18.000		
2459 REALIZACAO DE COMBATE A INCENDIO			95.000				35.000	60.000		
Produto ==> INCENDIO COMBATIDO										
Unidade ==> UNIDADE										
Qtde =====> 418										
	FIS.		95.000				35.000	60.000		
		000	55.000				10.000	45.000		
		025	40.000				25.000	15.000		
2460 CAPACITACAO DOS PROFISSIONAIS DO CORPO DE BOM BEIROS			128.000				128.000			
Produto ==> CURSOS REALIZADOS										
Unidade ==> PESSOA										
Qtde =====> 145										
	FIS.		128.000				128.000			
		000	90.000				90.000			
		025	38.000				38.000			
2461 FORNECIMENTO DE FARDAMENTO			285.000				285.000			
Produto ==> PESSOAL DO CORPO DE BOMBEIROS UNIFORMIZA										
Unidade ==> UNIDADE										
Qtde =====> 300										
	FIS.		285.000				285.000			
		000	270.000				270.000			
		025	15.000				15.000			
0072 GESTAO DA POLITICA DA SEGURANCA ESPECIAL E DA COORDENAR A SUPERVISAO E O CONTROLE DA S ACOES ESPECIAIS, ZELANDO PELA SEGUR ANCA DOS DIRIGENTES GOVERNAMENTAIS, E PELO PLANEJAMENTO E ATENDIMENTO DAS S ITUACOES DE EMERGENCIA PROVOCADAS PELO HOMEM, ATUANDO NA IMINENCIA E EM SIT UACOES DE DESASTRES			50.000				50.000			

----- POFI3017 - 19/12/2006 -----

ESTADO DO TOCANTINS
SECRETARIA DO PLANEJAMENTO E MEIO AMBIENTE - SEPLAN
SIOR - SISTEMA ORCAMENTARIO

PAG.: 0033
EXERCICIO: 2007
R$ 1,00

PROGRAMA DE TRABALHO - Recursos do Tesouro e das Vinculadas

Fiscal e Seguridade

09 GOVERNADORIA
90 CORPO DE BOMBEIROS

ESPECIFICACAO	ESF. ORC.	FT	TOTAL	RESERVA DE CONTINGENCIA	PESSOAL E ENC. SOCIAIS	JUROS ENC.DA DIVIDA	OUTRAS DESP. CORRENTES	INVESTIMENTOS	INVERSOES FINANCEIRAS	AMORTIZACAO E REF.DA DIVIDA
1221 IMPL. DE BRIGADAS CIVIS DE COMBATE A INC. FLO RESTAIS E DE CONTROLE DE QUEIMADAS EM TODOS			20.000				20.000			
Produto ==> BRIGADAS IMPLANTADAS										
Unidade ==> UNIDADE										
Qtde =====> 16										
	FIS.		20.000				20.000			
		000	20.000				20.000			
1222 IMPLANTACAO DAS COMISSOES DE DEFESA CIVIL - C ONDEC NOS MUNICIPIOS TOCANTINENSES			30.000				30.000			
Produto ==> COMISSOES IMPLANTADAS										
Unidade ==> UNIDADE										
Qtde =====> 18										
	FIS.		30.000				30.000			
		000	30.000				30.000			
0195 APOIO ADMINISTRATIVO ASSEGURAR AOS ORGAOS ESTADUAIS OS MEIO S ADMINISTRATIVOS NECESSARIOS A EXECU CAO DOS PROGRAMAS FINALISTICOS			11.099.785		9.805.785		1.154.000	140.000		
2001 MANUTENCAO DOS SERVICOS ADMISTRATIVOS GERAIS			690.000				690.000			
Produto ==> MANUTENCAO REALIZADA										
Unidade ==> UNIDADE										
Qtde =====> 85.000										
	FIS.		690.000				690.000			
		000	690.000				690.000			
2002 MANUTENCAO DOS SERVICOS DE TRANSPORTE			444.000				444.000			
Produto ==> MANUTENCAO REALIZADA										
Unidade ==> UNIDADE										
Qtde =====> 6										
	FIS.		444.000				444.000			
		000	410.000				410.000			
		025	34.000				34.000			
2003 MANUTENCAO DAS ACOES DE INFORMATICA			160.000				20.000	140.000		
Produto ==> MANUTENCAO REALIZADA										
Unidade ==> UNIDADE										
Qtde =====> 130										
	FIS.		160.000				20.000	140.000		
		000	110.000				20.000	90.000		
		025	50.000					50.000		
2004 MANUTENCAO DE RECURSOS HUMANOS			9.805.785		9.805.785					
Produto ==> SERVIDOR MANTIDO										
Unidade ==> UNIDADE										
Qtde =====> 503										
	FIS.		9.805.785		9.805.785					
		000	9.805.785		9.805.785					
09 PREVIDENCIA SOCIAL			40.000		40.000					
272 PREVIDENCIA DO REGIME ESTATUTARIO			40.000		40.000					
0196 PREVIDENCIA SOCIAL			40.000		40.000					

----- POFI3017 - 19/12/2006 -----

ESTADO DO TOCANTINS
SECRETARIA DO PLANEJAMENTO E MEIO AMBIENTE - SEPLAN
SIOR - SISTEMA ORCAMENTARIO

PAG.: 0034
EXERCICIO: 2007
R$ 1,00

PROGRAMA DE TRABALHO - Recursos do Tesouro e das Vinculadas

Fiscal e Seguridade

09 GOVERNADORIA
90 CORPO DE BOMBEIROS

ESPECIFICACAO	ESF. ORC.	FT	TOTAL	RESERVA DE CONTINGENCIA	PESSOAL E ENC. SOCIAIS	JUROS ENC.DA DIVIDA	OUTRAS DESP. CORRENTES	INVESTIMENTOS	INVERSOES FINANCEIRAS	AMORTIZACAO E REF.DA DIVIDA
ASSEGURAR OS BENEFICIOS PREVIDENCIARIO S A SERVIDORES ESTADUAIS INATIVOS E PENSIONISTAS E SEUS DEPENDENTES										
2005 PAGAMENTO A APOSENTADOS E PENSIONISTAS			40.000		40.000					
	SEG.		40.000		40.000					
		000	40.000		40.000					
TOTAL ==>			12.495.785		9.845.785		1.712.000	938.000		
FISCAL ==>			12.455.785		9.805.785		1.712.000	938.000		
SEGURIDADE ==>			40.000		40.000					

----- POFI3017 - 19/12/2006 -----

09 - GOVERNADORIA

09.10 – DEFENSORIA PÚBLICA

ESTADO DO TOCANTINS
SECRETARIA DO PLANEJAMENTO E MEIO AMBIENTE - SEPLAN — EXERCICIO: 2007
SIOR - SISTEMA ORCAMENTARIO — R$ 1,00

RECEITA DE RECOLHIMENTO CENTRALIZADO - ADMINISTRACAO DIRETA — Fiscal e Seguridade

09 GOVERNADORIA
10 DEFENSORIA PUBLICA

CODIGO	E S P E C I F I C A C A O	DESDOBRAMENTO		FONTE	CATEGORIA ECONOMICA
1000 00 00	RECEITAS CORRENTES				10.402.037
1700 00 00	TRANSFERENCIAS CORRENTES			10.402.037	
1712 00 00	TRANSFERENCIAS DO ESTADO	000	10.002.037		
1760 00 00	TRANSFERENCIAS DE CONVENIOS		400.000		
1761 00 00	TRANSFERENCIAS DE CONVENIOS DA UNIAO E DE SUA S ENTIDADES	025	400.000		
2000 00 00	RECEITAS DE CAPITAL				1.000.000
2400 00 00	TRANSFERENCIAS DE CAPITAL			1.000.000	
2412 00 00	TRANSFERENCIA DO ESTADO	000	400.000		
2470 00 00	TRANSFERENCIAS DE CONVENIOS		600.000		
2471 00 00	TRANSFERENCIAS DE CONVENIOS DA UNIAO E DE SUA S ENTIDADES	025	600.000		
	T O T A L ==>				11.402.037

----- POFK3019 - 19/12/2006 -----

ESTADO DO TOCANTINS
SECRETARIA DO PLANEJAMENTO E MEIO AMBIENTE - SEPLAN — EXERCICIO: 2007
SIOR - SISTEMA ORCAMENTARIO — R$ 1,00

CONSOLIDACAO DA RECEITA, SEGUNDO OS PRINCIPAIS TITULOS — ADMINISTRACAO DIRETA

09 GOVERNADORIA
10 DEFENSORIA PUBLICA

CODIGO	E S P E C I F I C A C A O	VALOR	COMPOSICAO (%)
1000 00 00	RECEITAS CORRENTES	10.402.037	91,23
1700 00 00	TRANSFERENCIAS CORRENTES	10.402.037	91,23
2000 00 00	RECEITAS DE CAPITAL	1.000.000	8,77
2400 00 00	TRANSFERENCIAS DE CAPITAL	1.000.000	8,77
	T O T A L ==>	11.402.037	100,00

----- POFK3019 - 19/12/2006 -----

ESTADO DO TOCANTINS
SECRETARIA DO PLANEJAMENTO E MEIO AMBIENTE - SEPLAN — EXERCICIO: 2007
SIOR - SISTEMA ORCAMENTARIO — R$ 1,00

DEMONSTRATIVO DA DESPESA POR FUNCAO — Fiscal e Seguridade

09 GOVERNADORIA
10 DEFENSORIA PUBLICA

COD	ESPECIFICACAO	ESF. ORC.	TOTAL	REC. DO TESOURO ORDINARIOS	REC. DO TESOURO OUTRAS FONTES	RECURSOS DAS VINCULADAS
03	ESSENCIAL A JUSTICA	FIS.	10.540.037	10.080.037	460.000	
09	PREVIDENCIA SOCIAL	SEG.	262.000	262.000		
14	DIREITOS DA CIDADANIA	FIS.	600.000	60.000	540.000	
	TOTAL ==>		11.402.037	10.402.037	1.000.000	
	FISCAL ==>		11.140.037	10.140.037	1.000.000	
	SEGURIDADE ==>		262.000	262.000		

----- POFI3008 - 19/12/2006 -----

ESTADO DO TOCANTINS
SECRETARIA DO PLANEJAMENTO E MEIO AMBIENTE - SEPLAN — EXERCICIO: 2007
SIOR - SISTEMA ORCAMENTARIO — R$ 1,00

DEMONSTRATIVO DA DESPESA POR SUBFUNCAO — Fiscal e Seguridade

09 GOVERNADORIA
10 DEFENSORIA PUBLICA

COD	ESPECIFICACAO	ESF. ORC.	TOTAL	REC.DO TESOURO ORDINARIOS	REC.DO TESOURO OUTRAS FONTES	RECURSOS DAS VINCULADAS
061	ACAO JUDICIARIA	FIS.	610.000	140.000	470.000	
062	DEF.INTERESSE PUB.NO PROCESSO JUDICIARIO	FIS.	320.000	50.000	270.000	
092	REPRESENTACAO JUDICIAL E EXTRAJUDICIAL	FIS.	214.000	99.000	115.000	
122	ADMINISTRACAO GERAL	FIS.	9.620.537	9.620.537		
126	TECNOLOGIA DA INFORMACAO	FIS.	150.500	150.500		
128	FORMACAO DE RECURSOS HUMANOS	FIS.	225.000	80.000	145.000	
272	PREVIDENCIA DO REGIME ESTATUTARIO	SEG.	262.000	262.000		
	TOTAL ==>		11.402.037	10.402.037	1.000.000	
	FISCAL ==>		11.140.037	10.140.037	1.000.000	
	SEGURIDADE ==>		262.000	262.000		

----- POFI3010 - 19/12/2006 -----

ESTADO DO TOCANTINS
SECRETARIA DO PLANEJAMENTO E MEIO AMBIENTE - SEPLAN
SIOR - SISTEMA ORCAMENTARIO

EXERCICIO: 2007
R$ 1,00

DEMONSTRATIVO DA DESPESA POR PROGRAMA

Fiscal e Seguridade

09 GOVERNADORIA
10 DEFENSORIA PUBLICA

COD ESPECIFICACAO	ESF. ORC.	TOTAL	REC. DO TESOURO ORDINARIOS	REC. DO TESOURO OUTRAS FONTES	RECURSOS DAS VINCULADAS
0053 ATENDIMENTO JURIDICO	FIS.	11.140.037	10.140.037	1.000.000	
0196 PREVIDENCIA SOCIAL	SEG.	262.000	262.000		
TOTAL ==>		11.402.037	10.402.037	1.000.000	
FISCAL ==>		11.140.037	10.140.037	1.000.000	
SEGURIDADE ==>		262.000	262.000		

----- POFI3009 - 19/12/2006 -----

ESTADO DO TOCANTINS
SECRETARIA DO PLANEJAMENTO E MEIO AMBIENTE - SEPLAN
SIOR - SISTEMA ORCAMENTARIO

EXERCICIO: 2007
R$ 1,00

DEMONSTRATIVO DA DESPESA POR GRUPO DE NATUREZA

Fiscal e Seguridade

09 GOVERNADORIA
10 DEFENSORIA PUBLICA

COD ESPECIFICACAO	ESF. ORC.	TOTAL	REC. DO TESOURO ORDINARIOS	REC. DO TESOURO OUTRAS FONTES	RECURSOS DAS VINCULADAS
1 PESSOAL E ENCARGOS SOCIAIS		8.622.037	8.622.037		
	FIS.	8.360.037	8.360.037		
	SEG.	262.000	262.000		
3 OUTRAS DESPESAS CORRENTES	FIS.	1.780.000	1.380.000	400.000	
4 INVESTIMENTOS	FIS.	1.000.000	400.000	600.000	
TOTAL ==>		11.402.037	10.402.037	1.000.000	
FISCAL ==>		11.140.037	10.140.037	1.000.000	
SEGURIDADE ==>		262.000	262.000		

----- POFI3011 - 19/12/2006 -----

ESTADO DO TOCANTINS
SECRETARIA DO PLANEJAMENTO E MEIO AMBIENTE - SEPLAN
SIOR - SISTEMA ORCAMENTARIO

PAG.: 18
EXERCICIO: 2007
R$ 1,00

DEMONSTRATIVO DA DESPESA POR FONTE - Recursos do Tesouro e das Vinculadas

Fiscal e Seguridade

09 GOVERNADORIA
10 DEFENSORIA PUBLICA

CD ESPECIFICACAO	TOTAL	RESERVA DE CONTINGENCIA	PESSOAL E ENC. SOCIAIS	JUROS E ENC.DA DIVIDA	OUTRAS DESP. CORRENTES	INVESTIMENTOS	INVERSOES FINANCEIRAS	AMORTIZACAO E REF. DA DIVIDA
00 RECURSOS ORDINARIOS - ADMINISTRACAO DIRETA	10.402.037		8.622.037		1.380.000	400.000		
25 CONVENIOS - ADMINISTRACAO DIRETA	1.000.000				400.000	600.000		
TOTAL ==>	11.402.037		8.622.037		1.780.000	1.000.000		

----- POFI3012 --- 19/12/2006 -----

ESTADO DO TOCANTINS
SECRETARIA DO PLANEJAMENTO E MEIO AMBIENTE - SEPLAN
SIOR - SISTEMA ORCAMENTARIO

PAG.: 0035
EXERCICIO: 2007
R$ 1,00

PROGRAMA DE TRABALHO - Recursos do Tesouro e das Vinculadas

Fiscal e Seguridade

09 GOVERNADORIA
100 DEFENSORIA PUBLICA

ESPECIFICACAO	ESF. ORC.	FT	TOTAL	RESERVA DE CONTINGENCIA	PESSOAL E ENC. SOCIAIS	JUROS ENC.DA DIVIDA	OUTRAS DESP. CORRENTES	INVESTIMENTOS	INVERSOES FINANCEIRAS	AMORTIZACAO E REF.DA DIVIDA
03 ESSENCIAL A JUSTICA			10.540.037		8.360.037		1.600.000	580.000		
061 ACAO JUDICIARIA			310.000					310.000		
0053 ATENDIMENTO JURIDICO			310.000					310.000		
PRESTAR ATRAVES DA DEFENSORIA PUBLICA ASSISTENCIA JURISDICIONAL GRATUITA ES PECIALIZADA AOS HIPOSSUFICIENTES.										
1222 IMPLANTACAO DAS COMISSOES DE DEFESA CIVIL - C ONDEC NOS MUNICIPIOS TOCANTINENSES			50.000					50.000		
Produto ==> COMISSOES IMPLANTADAS										
Unidade ==> UNIDADE										
Qtde =====> 18										
	FIS.		50.000					50.000		
		000	50.000					50.000		
1223 CONSTRUCAO E APARELHAMENTO DA SEDE PROPRIA DA DEFENSORIA PUBLICA EM PALMAS			50.000					50.000		
Produto ==> SEDE CONSTRUIDA										
Unidade ==> UNIDADE										
Qtde =====> 1										
	FIS.		50.000					50.000		
		000	50.000					50.000		
1225 AMPLIACAO DA FROTA DE VEICULOS			210.000					210.000		
Produto ==> VEICULOS ADQUIRIDOS										
Unidade ==> UNIDADE										
Qtde =====> 6										
	FIS.		210.000					210.000		
		000	10.000					10.000		
		025	200.000					200.000		
062 DEF.INTERESSE PUB.NO PROCESSO JUDICIARIO			20.000				20.000			
0053 ATENDIMENTO JURIDICO			20.000				20.000			
PRESTAR ATRAVES DA DEFENSORIA PUBLICA ASSISTENCIA JURISDICIONAL GRATUITA ES PECIALIZADA AOS HIPOSSUFICIENTES.										
2473 MANUTENCAO DAS DEFENSORIAS PUBLICAS			20.000				20.000			
Produto ==> DEFENSORIA EM FUNCIONAMENTO										
Unidade ==> UNIDADE										
Qtde =====> 14										
	FIS.		20.000				20.000			
		000	20.000				20.000			
092 REPRESENTACAO JUDICIAL E EXTRAJUDICIAL			214.000				190.000	24.000		
0053 ATENDIMENTO JURIDICO			214.000				190.000	24.000		
PRESTAR ATRAVES DA DEFENSORIA PUBLICA ASSISTENCIA JURISDICIONAL GRATUITA ES PECIALIZADA AOS HIPOSSUFICIENTES.										
1226 IMPLANTACAO DE BOLSA-ESTAGIO			30.000				30.000			
Produto ==> ESTAGIARIOS ATENDIDOS										
Unidade ==>										
Qtde =====>										

----- POFI3017 - 19/12/2006 -----

ESTADO DO TOCANTINS
SECRETARIA DO PLANEJAMENTO E MEIO AMBIENTE - SEPLAN
SIOR - SISTEMA ORCAMENTARIO

PAG.: 0036
EXERCICIO: 2007
R$ 1,00

PROGRAMA DE TRABALHO - Recursos do Tesouro e das Vinculadas

Fiscal e Seguridade

09 GOVERNADORIA
100 DEFENSORIA PUBLICA

ESPECIFICACAO	ESF. ORC.	FT	TOTAL	RESERVA DE CONTINGENCIA	PESSOAL E ENC. SOCIAIS	JUROS ENC.DA DIVIDA	OUTRAS DESP. CORRENTES	INVESTIMENTOS	INVERSOES FINANCEIRAS	AMORTIZACAO E REF.DA DIVIDA
	FIS.		30.000				30.000			
		000	30.000				30.000			
1227 CONSTRUCAO E APARELHAMENTO DA SEDE DA DEFENSO RIA PUBLICA DE PARAISO			24.000					24.000		
Produto ==> INFRA-ESTRUTURA IMPLANTADA										
Unidade ==> UNIDADE										
Qtde =====> 1										
	FIS.		24.000					24.000		
		000	24.000					24.000		
2474 PROMOCAO DE EVENTOS DE FORTALECIMENTO DE ACAO INSTITUCIONAL			145.000				145.000			
Produto ==> OFICINAS, SEMINARIOS REALIZADOS										
Unidade ==> UNIDADE										
Qtde =====> 20										
	FIS.		145.000				145.000			
		000	30.000				30.000			
		025	115.000				115.000			
2476 BENEFICIOS AOS USUARIOS			15.000				15.000			
Produto ==> BENEF. EV. CONC. TAIS INV. DE PAT-DNA										
Unidade ==> UNIDADE MEDIDA										
Qtde =====> 1										
	FIS.		15.000				15.000			
		000	15.000				15.000			
122 ADMINISTRACAO GERAL			9.620.537		8.360.037		1.064.500	196.000		
0053 ATENDIMENTO JURIDICO			9.620.537		8.360.037		1.064.500	196.000		
PRESTAR ATRAVES DA DEFENSORIA PUBLICA ASSISTENCIA JURISDICIONAL GRATUITA ES PECIALIZADA AOS HIPOSSUFICIENTES.										
2477 MANUTENCAO DE RECURSOS HUMANOS			8.363.037		8.360.037		3.000			
Produto ==> SERVIDOR REMUNERADO										
Unidade ==> MEDIDA PESSOAS										
Qtde =====> 1										
	FIS.		8.363.037		8.360.037		3.000			
		000	8.363.037		8.360.037		3.000			
2478 MANUTENCAO DE SERVICOS DE TRANSPORTES			334.500				218.500	116.000		
Produto ==> SERVICOS MANTIDOS										
Unidade ==> MEDIDA										
Qtde =====> 1										
	FIS.		334.500				218.500	116.000		
		000	334.500				218.500	116.000		
2480 COORDENACAO E MANUTENCAO DOS SERVICOS ADMINIS TRATIVOS GERAIS			923.000				843.000	80.000		
Produto ==> SERVICO REALIZADO										
Unidade ==> UNIDADE MEDIDA										
Qtde =====> 1										
	FIS.		923.000				843.000	80.000		
		000	923.000				843.000	80.000		

----- POFI3017 - 19/12/2006 -----

ESTADO DO TOCANTINS
SECRETARIA DO PLANEJAMENTO E MEIO AMBIENTE - SEPLAN
SIOR - SISTEMA ORCAMENTARIO

PAG.: 0037
EXERCICIO: 2007
R$ 1,00

PROGRAMA DE TRABALHO - Recursos do Tesouro e das Vinculadas

Fiscal e Seguridade

09 GOVERNADORIA
100 DEFENSORIA PUBLICA

ESPECIFICACAO	ESF. ORC.	FT	TOTAL	RESERVA DE CONTINGENCIA	PESSOAL E ENC. SOCIAIS	JUROS ENC.DA DIVIDA	OUTRAS DESP. CORRENTES	INVESTIMENTOS	INVERSOES FINANCEIRAS	AMORTIZACAO E REF.DA DIVIDA
126 TECNOLOGIA DA INFORMACAO			150.500				100.500	50.000		
0053 ATENDIMENTO JURIDICO			150.500				100.500	50.000		
PRESTAR ATRAVES DA DEFENSORIA PUBLICA ASSISTENCIA JURISDICIONAL GRATUITA ES PECIALIZADA AOS HIPOSSUFICIENTES.										
2479 ACOES DE INFORMATICA			150.500				100.500	50.000		
Produto ==> SERVICOS E AQUISICOES REALIZADAS										
Unidade ==> UNIDADE MEDIDA										
Qtde =====> 1										
	FIS.		150.500				100.500	50.000		
		000	150.500				100.500	50.000		
128 FORMACAO DE RECURSOS HUMANOS			225.000				225.000			
0053 ATENDIMENTO JURIDICO			225.000				225.000			
PRESTAR ATRAVES DA DEFENSORIA PUBLICA ASSISTENCIA JURISDICIONAL GRATUITA ES PECIALIZADA AOS HIPOSSUFICIENTES.										
2475 CAPACITACAO E APERFEICOAMENTO DE SERVIDORES			225.000				225.000			
Produto ==> SERVIDORES CAPACITADOS										
Unidade ==> UNIDADE										
Qtde =====> 2										
	FIS.		225.000				225.000			
		000	80.000				80.000			
		025	145.000				145.000			
09 PREVIDENCIA SOCIAL			262.000		262.000					
272 PREVIDENCIA DO REGIME ESTATUTARIO			262.000		262.000					
0196 PREVIDENCIA SOCIAL			262.000		262.000					
ASSEGURAR OS BENEFICIOS PREVIDENCIARIO S A SERVIDORES ESTADUAIS INATIVOS E PENSIONISTAS E SEUS DEPENDENTES										
2005 PAGAMENTO A APOSENTADOS E PENSIONISTAS			262.000		262.000					
	SEG.		262.000		262.000					
		000	262.000		262.000					
14 DIREITOS DA CIDADANIA			600.000				180.000	420.000		
061 ACAO JUDICIARIA			300.000				90.000	210.000		
0053 ATENDIMENTO JURIDICO			300.000				90.000	210.000		
PRESTAR ATRAVES DA DEFENSORIA PUBLICA ASSISTENCIA JURISDICIONAL GRATUITA ES PECIALIZADA AOS HIPOSSUFICIENTES.										
2472 INSTALACAO DA DEFENSORIA PUBLICA INTINERANTE			300.000				90.000	210.000		
Produto ==> DEFENSORIA PUBLICA INSTALADA										
Unidade ==> UNIDADE										
Qtde =====> 1										
	FIS.		300.000				90.000	210.000		
		000	30.000				20.000	10.000		

----- POFI3017 - 19/12/2006 -----

ESTADO DO TOCANTINS
SECRETARIA DO PLANEJAMENTO E MEIO AMBIENTE - SEPLAN
SIOR - SISTEMA ORCAMENTARIO

PAG.: 0038
EXERCICIO: 2007
R$ 1,00

PROGRAMA DE TRABALHO - Recursos do Tesouro e das Vinculadas

Fiscal e Seguridade

09 GOVERNADORIA
100 DEFENSORIA PUBLICA

ESPECIFICACAO	ESF. ORC.	FT	TOTAL	RESERVA DE CONTINGENCIA	PESSOAL E ENC. SOCIAIS	JUROS ENC.DA DIVIDA	OUTRAS DESP. CORRENTES	INVESTIMENTOS	INVERSOES FINANCEIRAS	AMORTIZACAO E REF.DA DIVIDA
		025	270.000				70.000	200.000		
062 DEF.INTERESSE PUB.NO PROCESSO JUDICIARIO			300.000				90.000	210.000		
0053 ATENDIMENTO JURIDICO			300.000				90.000	210.000		
PRESTAR ATRAVES DA DEFENSORIA PUBLICA ASSISTENCIA JURISDICIONAL GRATUITA ES PECIALIZADA AOS HIPOSSUFICIENTES.										
2471 CRIACAO DE NUCLEOS ESPECIALIZADOS			300.000				90.000	210.000		
Produto ==> NUCLEO ESPECIALIZADO CRIADO										
Unidade ==> UNIDADE										
Qtde =====> 13										
	FIS.		300.000				90.000	210.000		
		000	30.000				20.000	10.000		
		025	270.000				70.000	200.000		
TOTAL ==>			11.402.037		8.622.037		1.780.000	1.000.000		
FISCAL ==>			11.140.037		8.360.037		1.780.000	1.000.000		
SEGURIDADE ==>			262.000		262.000					

----- POFI3017 - 19/12/2006 -----

10 - GOVERNADORIA - ENTIDADES VINCULADAS

10.11 - FUNDO DE DESENVOLVIMENTO ECONÔMICO E SOCIAL - FUNDES

ESTADO DO TOCANTINS
SECRETARIA DO PLANEJAMENTO E MEIO AMBIENTE - SEPLAN — EXERCICIO: 2007
SIOR - SISTEMA ORCAMENTARIO — R$ 1,00

RECEITA DE RECOLHIMENTO CENTRALIZADO - ADMINISTRACAO INDIRETA — Fiscal e Seguridade

10 GOVERNADORIA - ENTIDADES VINCULADAS
11 FUNDO DE DESENV. ECONOMICO E SOCIAL

CODIGO	E S P E C I F I C A C A O	DESDOBRAMENTO		FONTE	CATEGORIA ECONOMICA
1000 00 00	RECEITAS CORRENTES				5.000.000
1300 00 00	RECEITA PATRIMONIAL			5.000.000	
1390 00 00	OUTRAS RECEITAS PATRIMONIAIS	040	5.000.000		
2000 00 00	RECEITAS DE CAPITAL				25.000.000
2300 00 00	AMORTIZACAO DE EMPRESTIMOS			15.000.000	
2300 99 00	AMORTIZACAO DE FINANCIAMENTOS DIVERSOS	040	15.000.000		
2400 00 00	TRANSFERENCIAS DE CAPITAL			10.000.000	
2470 00 00	TRANSFERENCIAS DE CONVENIOS		10.000.000		
2471 00 00	TRANSFERENCIAS DE CONVENIOS DA UNIAO E DE SUA S ENTIDADES	080	10.000.000		
	T O T A L ==>				30.000.000

----- POFK3019 - 19/12/2006 -----

ESTADO DO TOCANTINS
SECRETARIA DO PLANEJAMENTO E MEIO AMBIENTE - SEPLAN — EXERCICIO: 2007
SIOR - SISTEMA ORCAMENTARIO — R$ 1,00

CONSOLIDACAO DA RECEITA, SEGUNDO OS PRINCIPAIS TITULOS — ADMINISTRACAO INDIRETA

10 GOVERNADORIA - ENTIDADES VINCULADAS
11 FUNDO DE DESENV. ECONOMICO E SOCIAL

CODIGO	E S P E C I F I C A C A O	VALOR	COMPOSICAO (%)
1000 00 00	RECEITAS CORRENTES	5.000.000	16,67
1300 00 00	RECEITA PATRIMONIAL	5.000.000	16,67
2000 00 00	RECEITAS DE CAPITAL	25.000.000	83,33
2300 00 00	AMORTIZACAO DE EMPRESTIMOS	15.000.000	50,00
2400 00 00	TRANSFERENCIAS DE CAPITAL	10.000.000	33,33
	T O T A L ==>	30.000.000	100,00

----- POFK3019 - 19/12/2006 -----

ESTADO DO TOCANTINS
SECRETARIA DO PLANEJAMENTO E MEIO AMBIENTE - SEPLAN — EXERCICIO: 2007
SIOR - SISTEMA ORCAMENTARIO — R$ 1,00

DEMONSTRATIVO DA DESPESA POR FUNCAO — Fiscal e Seguridade

10 GOVERNADORIA - ENTIDADES VINCULADAS
11 FUNDO DE DESENV. ECONOMICO E SOCIAL

COD ESPECIFICACAO	ESF. ORC.	TOTAL	REC. DO TESOURO ORDINARIOS	REC. DO TESOURO OUTRAS FONTES	RECURSOS DAS VINCULADAS
04 ADMINISTRACAO	FIS.	80.000			80.000
08 ASSISTENCIA SOCIAL	FIS.	29.920.000			29.920.000
TOTAL ==>		30.000.000			30.000.000
FISCAL ==>		30.000.000			30.000.000
SEGURIDADE ==>					

----- POFI3008 - 19/12/2006 -----

ESTADO DO TOCANTINS
SECRETARIA DO PLANEJAMENTO E MEIO AMBIENTE - SEPLAN — EXERCICIO: 2007
SIOR - SISTEMA ORCAMENTARIO — R$ 1,00

DEMONSTRATIVO DA DESPESA POR SUBFUNCAO — Fiscal e Seguridade

10 GOVERNADORIA - ENTIDADES VINCULADAS
11 FUNDO DE DESENV. ECONOMICO E SOCIAL

COD ESPECIFICACAO	ESF. ORC.	TOTAL	REC.DO TESOURO ORDINARIOS	REC.DO TESOURO OUTRAS FONTES	RECURSOS DAS VINCULADAS
122 ADMINISTRACAO GERAL	FIS.	400.000			400.000
482 HABITACAO URBANA	FIS.	5.000.000			5.000.000
694 SERVICOS FINANCEIROS	FIS.	24.600.000			24.600.000
TOTAL ==>		30.000.000			30.000.000
FISCAL ==>		30.000.000			30.000.000
SEGURIDADE ==>					

----- POFI3010 - 19/12/2006 -----

ESTADO DO TOCANTINS
SECRETARIA DO PLANEJAMENTO E MEIO AMBIENTE - SEPLAN — EXERCICIO: 2007
SIOR - SISTEMA ORCAMENTARIO — R$ 1,00

DEMONSTRATIVO DA DESPESA POR PROGRAMA — Fiscal e Seguridade

10 GOVERNADORIA - ENTIDADES VINCULADAS
11 FUNDO DE DESENV. ECONOMICO E SOCIAL

COD ESPECIFICACAO	ESF. ORC.	TOTAL	REC. DO TESOURO ORDINARIOS	REC. DO TESOURO OUTRAS FONTES	RECURSOS DAS VINCULADAS
0075 ASSISTENCIA FINANCEIRA AO SERVIDOR PUBLICO ES	FIS.	10.100.000			10.100.000
0076 BANCO DA GENTE	FIS.	19.900.000			19.900.000
TOTAL ==>		30.000.000			30.000.000
FISCAL ==>		30.000.000			30.000.000
SEGURIDADE ==>					

----- POFI3009 - 19/12/2006 -----

ESTADO DO TOCANTINS
SECRETARIA DO PLANEJAMENTO E MEIO AMBIENTE - SEPLAN — EXERCICIO: 2007
SIOR - SISTEMA ORCAMENTARIO — R$ 1,00

DEMONSTRATIVO DA DESPESA POR GRUPO DE NATUREZA — Fiscal e Seguridade

10 GOVERNADORIA - ENTIDADES VINCULADAS
11 FUNDO DE DESENV. ECONOMICO E SOCIAL

COD ESPECIFICACAO	ESF. ORC.	TOTAL	REC. DO TESOURO ORDINARIOS	REC. DO TESOURO OUTRAS FONTES	RECURSOS DAS VINCULADAS
3 OUTRAS DESPESAS CORRENTES	FIS.	200.000			200.000
4 INVESTIMENTOS	FIS.	200.000			200.000
5 INVERSOES FINANCEIRAS	FIS.	29.600.000			29.600.000
TOTAL ==>		30.000.000			30.000.000
FISCAL ==>		30.000.000			30.000.000
SEGURIDADE ==>					

----- POFI3011 - 19/12/2006 -----

ESTADO DO TOCANTINS — PAG.: 19
SECRETARIA DO PLANEJAMENTO E MEIO AMBIENTE - SEPLAN — EXERCICIO: 2007
SIOR - SISTEMA ORCAMENTARIO — R$ 1,00

DEMONSTRATIVO DA DESPESA POR FONTE - Recursos do Tesouro e das Vinculadas — Fiscal e Seguridade

10 GOVERNADORIA - ENTIDADES VINCULADAS
11 FUNDO DE DESENV. ECONOMICO E SOCIAL

CD ESPECIFICACAO	TOTAL	RESERVA DE CONTINGENCIA	PESSOAL E ENC. SOCIAIS	JUROS E ENC.DA DIVIDA	OUTRAS DESP. CORRENTES	INVESTIMENTOS	INVERSOES FINANCEIRAS	AMORTIZACAO E REF. DA DIVIDA
40 RECURSOS PROPRIOS	20.000.000				200.000	200.000	19.600.000	
80 RECURSOS DE CONVENIOS COM ORGAOS FEDERAIS	10.000.000						10.000.000	
TOTAL ==>	30.000.000				200.000	200.000	29.600.000	

----- POFI3012 --- 19/12/2006 -----

ESTADO DO TOCANTINS
SECRETARIA DO PLANEJAMENTO E MEIO AMBIENTE - SEPLAN
SIOR - SISTEMA ORCAMENTARIO

PAG.: 0005
EXERCICIO: 2007
R$ 1,00

PROGRAMA DE TRABALHO - Recursos do Tesouro e das Vinculadas

Fiscal e Seguridade

10 GOVERNADORIA - ENTIDADES VINCULADAS
110 FUNDO DE DESENV. ECONOMICO E SOCIAL

ESPECIFICACAO	ESF. ORC.	FT	TOTAL	RESERVA DE CONTINGENCIA	PESSOAL E ENC. SOCIAIS	JUROS ENC.DA DIVIDA	OUTRAS DESP. CORRENTES	INVESTIMENTOS	INVERSOES FINANCEIRAS	AMORTIZACAO E REF.DA DIVIDA
04 ADMINISTRACAO			80.000					80.000		
122 ADMINISTRACAO GERAL			80.000					80.000		
0076 BANCO DA GENTE			80.000					80.000		
VIABILIZAR RECURSOS FINANCEIROS PARA P										
ROMOVER A GERACAO DE EMPREGO E RENDA,										
APOIANDO FINANCEIRAMENTE OS MICRO PRO										
DUTORES URBANOS E RURAIS, ASSISTINDO										
O CREDITO.										
4415 IMPLANTACAO DE UNIDADES GERENCIAIS REGIONAIS										
DO BANCO DA GENTE			80.000					80.000		
Produto ==> UNIDADE GERENCIAL IMPLANTADA										
Unidade ==> UNIDADE										
Qtde =====> 4										
	FIS.		80.000					80.000		
		040	80.000					80.000		
08 ASSISTENCIA SOCIAL			29.920.000				200.000	120.000	29.600.000	
122 ADMINISTRACAO GERAL			320.000				200.000	120.000		
0076 BANCO DA GENTE			320.000				200.000	120.000		
VIABILIZAR RECURSOS FINANCEIROS PARA P										
ROMOVER A GERACAO DE EMPREGO E RENDA,										
APOIANDO FINANCEIRAMENTE OS MICRO PRO										
DUTORES URBANOS E RURAIS, ASSISTINDO										
O CREDITO.										
4014 MONITORAMENTO DE PROJETO EMPREENDEDOR FINANCI										
ADO			160.000				160.000			
Produto ==> PROJETO MONITORADO										
Unidade ==> UNIDADE										
Qtde =====>										
	FIS.		160.000				160.000			
		040	160.000				160.000			
4016 VISTORIA TECNICA DE MAQUINAS E IMPLEMENTOS AG										
RICOLAS FINANCIADOS			40.000				40.000			
Produto ==> MAQ E IMP. AGRICOLA VISTORIADO										
Unidade ==>										
Qtde =====>										
	FIS.		40.000				40.000			
		040	40.000				40.000			
4018 AMPLIACAO DA FROTA DE VEICULOS			120.000					120.000		
Produto ==> FROTA AMPLIADA										
Unidade ==> UNIDADE										
Qtde =====>										
	FIS.		120.000					120.000		
		040	120.000					120.000		
482 HABITACAO URBANA			5.000.000						5.000.000	
0075 ASSISTENCIA FINANCEIRA AO SERVIDOR PUBLICO ES			5.000.000						5.000.000	
VIABILIZAR RECURSOS FINANCEIROS AOS SE										

----- POFI3017 - 19/12/2006 -----

ESTADO DO TOCANTINS
SECRETARIA DO PLANEJAMENTO E MEIO AMBIENTE - SEPLAN
SIOR - SISTEMA ORCAMENTARIO

PAG.: 0006
EXERCICIO: 2007
R$ 1,00

PROGRAMA DE TRABALHO - Recursos do Tesouro e das Vinculadas

Fiscal e Seguridade

10 GOVERNADORIA - ENTIDADES VINCULADAS
110 FUNDO DE DESENV. ECONOMICO E SOCIAL

ESPECIFICACAO	ESF. ORC.	FT	TOTAL	RESERVA DE CONTINGENCIA	PESSOAL E ENC. SOCIAIS	JUROS ENC.DA DIVIDA	OUTRAS DESP. CORRENTES	INVESTIMENTOS	INVERSOES FINANCEIRAS	AMORTIZACAO E REF.DA DIVIDA
RVIDORES PUBLICOS ESTADUAIS, CONCEDEN										
DO EMPRESTIMO E FINANCIANDO A AQUISICA										
O E CONSTRUCAO DE UNIDADES HABITACION										
AIS.										
4013 FINANCIAMENTO PARA AQUISICAO E CONSTRUCAO DE										
UNIDADES HABITACIONAIS			5.000.000						5.000.000	
Produto ==> FINACIAMENTO CONCEDIDO										
Unidade ==> UNIDADE										
Qtde =====>										
	FIS.		5.000.000						5.000.000	
		040	5.000.000						5.000.000	
694 SERVICOS FINANCEIROS			24.600.000						24.600.000	
0075 ASSISTENCIA FINANCEIRA AO SERVIDOR PUBLICO ES			5.100.000						5.100.000	
VIABILIZAR RECURSOS FINANCEIROS AOS SE										
RVIDORES PUBLICOS ESTADUAIS, CONCEDEN										
DO EMPRESTIMO E FINANCIANDO A AQUISICA										
O E CONSTRUCAO DE UNIDADES HABITACION										
AIS.										
4012 CONCESSAO DE EMPRESTIMOS AOS SERVIDORES PUBLI										
COS			5.100.000						5.100.000	
Produto ==> EMPRESTIMO CONCEDIDO										
Unidade ==> UNIDADE										
Qtde =====>										
	FIS.		5.100.000						5.100.000	
		040	5.100.000						5.100.000	
0076 BANCO DA GENTE			19.500.000						19.500.000	
VIABILIZAR RECURSOS FINANCEIROS PARA P										
ROMOVER A GERACAO DE EMPREGO E RENDA,										
APOIANDO FINANCEIRAMENTE OS MICRO PRO										
DUTORES URBANOS E RURAIS, ASSISTINDO										
O CREDITO.										
4015 FINANC. DE MAQ. E IMP. AGRICOLAS P/ PREF. ASS										
OC. COOP. E UNIDADES AGROINDUSTRIAL PRODUTI			1.000.000						1.000.000	
Produto ==> MAQ E IMPLMENTOS AGRICOLAS FINANCIADO										
Unidade ==>										
Qtde =====>										
	FIS.		1.000.000						1.000.000	
		040	1.000.000						1.000.000	
4017 APOIO FINANCEIRO PARA PROJETO DE EMPREENDEDOR										
ES DO SETOR PRODUTIVO			18.500.000						18.500.000	
Produto ==> EMPREENDEDOR ATENDIO										
Unidade ==>										
Qtde =====>										
	FIS.		18.500.000						18.500.000	
		040	8.500.000						8.500.000	

----- POFI3017 - 19/12/2006 -----

ESTADO DO TOCANTINS
SECRETARIA DO PLANEJAMENTO E MEIO AMBIENTE - SEPLAN
SIOR - SISTEMA ORCAMENTARIO

PAG.: 0007
EXERCICIO: 2007
R$ 1,00

PROGRAMA DE TRABALHO - Recursos do Tesouro e das Vinculadas

Fiscal e Seguridade

10 GOVERNADORIA - ENTIDADES VINCULADAS
110 FUNDO DE DESENV. ECONOMICO E SOCIAL

ESPECIFICACAO	ESF. ORC.	FT	TOTAL	RESERVA DE CONTINGENCIA	PESSOAL E ENC. SOCIAIS	JUROS ENC.DA DIVIDA	OUTRAS DESP. CORRENTES	INVESTIMENTOS	INVERSOES FINANCEIRAS	AMORTIZACAO E REF.DA DIVIDA
		080	10.000.000						10.000.000	
TOTAL ==>			30.000.000				200.000	200.000	29.600.000	
FISCAL ==>			30.000.000				200.000	200.000	29.600.000	
SEGURIDADE ==>										

----- POFI3017 - 19/12/2006 -----

10 - GOVERNADORIA - ENTIDADES VINCULADAS

10.13 - INSTITUTO SOCIAL DIVINO ESPÍRITO SANTO - PRODIVINO

ESTADO DO TOCANTINS
SECRETARIA DO PLANEJAMENTO E MEIO AMBIENTE - SEPLAN — EXERCICIO: 2007
SIOR - SISTEMA ORCAMENTARIO — R$ 1,00

RECEITA DE RECOLHIMENTO CENTRALIZADO - ADMINISTRACAO INDIRETA — Fiscal e Seguridade

10 GOVERNADORIA - ENTIDADES VINCULADAS
13 INSTITUTO SOCIAL DIVINO ESPIRITO SANTO

CODIGO	E S P E C I F I C A C A O	DESDOBRAMENTO	FONTE	CATEGORIA ECONOMICA
1000 00 00	RECEITAS CORRENTES			2.520.000
1300 00 00	RECEITA PATRIMONIAL		1.900	
1390 00 00	OUTRAS RECEITAS PATRIMONIAIS	040 1.900		
1600 00 00	RECEITA DE SERVICOS		150.000	
1600 99 00	OUTROS SERVICOS	040 150.000		
1700 00 00	TRANSFERENCIAS CORRENTES		2.368.100	
1712 00 00	TRANSFERENCIAS DO ESTADO	000 2.368.100		
2000 00 00	RECEITAS DE CAPITAL			50.000
2400 00 00	TRANSFERENCIAS DE CAPITAL		50.000	
2412 00 00	TRANSFERENCIA DO ESTADO	000 50.000		
	T O T A L ==>			2.570.000

----- POFK3019 - 19/12/2006 -----

ESTADO DO TOCANTINS
SECRETARIA DO PLANEJAMENTO E MEIO AMBIENTE - SEPLAN — EXERCICIO: 2007
SIOR - SISTEMA ORCAMENTARIO — R$ 1,00

CONSOLIDACAO DA RECEITA, SEGUNDO OS PRINCIPAIS TITULOS — ADMINISTRACAO INDIRETA

10 GOVERNADORIA - ENTIDADES VINCULADAS
13 INSTITUTO SOCIAL DIVINO ESPIRITO SANTO

CODIGO	E S P E C I F I C A C A O	VALOR	COMPOSICAO (%)
1000 00 00	RECEITAS CORRENTES	2.520.000	98,05
1300 00 00	RECEITA PATRIMONIAL	1.900	0,07
1600 00 00	RECEITA DE SERVICOS	150.000	5,84
1700 00 00	TRANSFERENCIAS CORRENTES	2.368.100	92,14
2000 00 00	RECEITAS DE CAPITAL	50.000	1,95
2400 00 00	TRANSFERENCIAS DE CAPITAL	50.000	1,95
	T O T A L ==>	2.570.000	100,00

----- POFK3019 - 19/12/2006 -----

ESTADO DO TOCANTINS
SECRETARIA DO PLANEJAMENTO E MEIO AMBIENTE - SEPLAN — EXERCICIO: 2007
SIOR - SISTEMA ORCAMENTARIO — R$ 1,00

DEMONSTRATIVO DA DESPESA POR FUNCAO — Fiscal e Seguridade

10 GOVERNADORIA - ENTIDADES VINCULADAS
13 INSTITUTO SOCIAL DIVINO ESPIRITO SANTO

COD	ESPECIFICACAO	ESF. ORC.	TOTAL	REC. DO TESOURO ORDINARIOS	REC. DO TESOURO OUTRAS FONTES	RECURSOS DAS VINCULADAS
04	ADMINISTRACAO	FIS.	2.530.000	2.378.100		151.900
09	PREVIDENCIA SOCIAL	SEG.	40.000	40.000		
	TOTAL ==>		2.570.000	2.418.100		151.900
	FISCAL ==>		2.530.000	2.378.100		151.900
	SEGURIDADE ==>		40.000	40.000		

----- POFI3008 - 19/12/2006 -----

ESTADO DO TOCANTINS
SECRETARIA DO PLANEJAMENTO E MEIO AMBIENTE - SEPLAN — EXERCICIO: 2007
SIOR - SISTEMA ORCAMENTARIO — R$ 1,00

DEMONSTRATIVO DA DESPESA POR SUBFUNCAO — Fiscal e Seguridade

10 GOVERNADORIA - ENTIDADES VINCULADAS
13 INSTITUTO SOCIAL DIVINO ESPIRITO SANTO

COD	ESPECIFICACAO	ESF. ORC.	TOTAL	REC.DO TESOURO ORDINARIOS	REC.DO TESOURO OUTRAS FONTES	RECURSOS DAS VINCULADAS
122	ADMINISTRACAO GERAL	FIS.	2.384.100	2.282.100		102.000
126	TECNOLOGIA DA INFORMACAO	FIS.	145.900	96.000		49.900
272	PREVIDENCIA DO REGIME ESTATUTARIO	SEG.	40.000	40.000		
	TOTAL ==>		2.570.000	2.418.100		151.900
	FISCAL ==>		2.530.000	2.378.100		151.900
	SEGURIDADE ==>		40.000	40.000		

----- POFI3010 - 19/12/2006 -----

ESTADO DO TOCANTINS
SECRETARIA DO PLANEJAMENTO E MEIO AMBIENTE - SEPLAN
SIOR - SISTEMA ORCAMENTARIO

EXERCICIO: 2007
R$ 1,00

DEMONSTRATIVO DA DESPESA POR PROGRAMA

Fiscal e Seguridade

10 GOVERNADORIA - ENTIDADES VINCULADAS
13 INSTITUTO SOCIAL DIVINO ESPIRITO SANTO

COD	ESPECIFICACAO	ESF. ORC.	TOTAL	REC. DO TESOURO ORDINARIOS	REC. DO TESOURO OUTRAS FONTES	RECURSOS DAS VINCULADAS
0195	APOIO ADMINISTRATIVO	FIS.	2.530.000	2.378.100		151.900
0196	PREVIDENCIA SOCIAL	SEG.	40.000	40.000		
	TOTAL ==>		2.570.000	2.418.100		151.900
	FISCAL ==>		2.530.000	2.378.100		151.900
	SEGURIDADE ==>		40.000	40.000		

----- POFI3009 - 19/12/2006 -----

ESTADO DO TOCANTINS
SECRETARIA DO PLANEJAMENTO E MEIO AMBIENTE - SEPLAN
SIOR - SISTEMA ORCAMENTARIO

EXERCICIO: 2007
R$ 1,00

DEMONSTRATIVO DA DESPESA POR GRUPO DE NATUREZA

Fiscal e Seguridade

10 GOVERNADORIA - ENTIDADES VINCULADAS
13 INSTITUTO SOCIAL DIVINO ESPIRITO SANTO

COD	ESPECIFICACAO	ESF. ORC.	TOTAL	REC. DO TESOURO ORDINARIOS	REC. DO TESOURO OUTRAS FONTES	RECURSOS DAS VINCULADAS
1	PESSOAL E ENCARGOS SOCIAIS		1.878.100	1.878.100		
		FIS.	1.838.100	1.838.100		
		SEG.	40.000	40.000		
3	OUTRAS DESPESAS CORRENTES	FIS.	584.900	490.000		94.900
4	INVESTIMENTOS	FIS.	107.000	50.000		57.000
	TOTAL ==>		2.570.000	2.418.100		151.900
	FISCAL ==>		2.530.000	2.378.100		151.900
	SEGURIDADE ==>		40.000	40.000		

----- POFI3011 - 19/12/2006 -----

ESTADO DO TOCANTINS
SECRETARIA DO PLANEJAMENTO E MEIO AMBIENTE - SEPLAN
SIOR - SISTEMA ORCAMENTARIO

PAG.: 20
EXERCICIO: 2007
R$ 1,00

DEMONSTRATIVO DA DESPESA POR FONTE - Recursos do Tesouro e das Vinculadas

Fiscal e Seguridade

10 GOVERNADORIA - ENTIDADES VINCULADAS
13 INSTITUTO SOCIAL DIVINO ESPIRITO SANTO

CD	ESPECIFICACAO	TOTAL	RESERVA DE CONTINGENCIA	PESSOAL E ENC. SOCIAIS	JUROS E ENC.DA DIVIDA	OUTRAS DESP. CORRENTES	INVESTIMENTOS	INVERSOES FINANCEIRAS	AMORTIZACAO E REF. DA DIVIDA
00	RECURSOS ORDINARIOS - ADMINISTRACAO DIRETA	2.418.100		1.878.100		490.000	50.000		
40	RECURSOS PROPRIOS	151.900				94.900	57.000		
	TOTAL ==>	2.570.000		1.878.100		584.900	107.000		

----- POFI3012 --- 19/12/2006 -----

ESTADO DO TOCANTINS
SECRETARIA DO PLANEJAMENTO E MEIO AMBIENTE - SEPLAN
SIOR - SISTEMA ORCAMENTARIO

PAG.: 0008
EXERCICIO: 2007
R$ 1,00

PROGRAMA DE TRABALHO - Recursos do Tesouro e das Vinculadas

Fiscal e Seguridade

10 GOVERNADORIA - ENTIDADES VINCULADAS
130 INSTITUTO SOCIAL DIVINO ESPIRITO SANTO

ESPECIFICACAO	ESF. ORC.	FT	TOTAL	RESERVA DE CONTINGENCIA	PESSOAL E ENC. SOCIAIS	JUROS ENC.DA DIVIDA	OUTRAS DESP. CORRENTES	INVESTIMENTOS	INVERSOES FINANCEIRAS	AMORTIZACAO E REF.DA DIVIDA
04 ADMINISTRACAO			2.530.000		1.838.100		584.900	107.000		
122 ADMINISTRACAO GERAL			2.384.100		1.838.100		491.000	55.000		
0195 APOIO ADMINISTRATIVO			2.384.100		1.838.100		491.000	55.000		
ASSEGURAR AOS ORGAOS ESTADUAIS OS MEIO										
S ADMINISTRATIVOS NECESSARIOS A EXECU										
CAO DOS PROGRAMAS FINALISTICOS										
4001 COORDENACAO E MANUTENCAO DOS SERVICOS ADMINIS										
TRATIVOS GERAIS			474.000				424.000	50.000		
Produto ==> SERVICO ADMINISTRATIVO MANTIDO										
Unidade ==>										
Qtde =====>										
	FIS.		474.000				424.000	50.000		
		000	377.000				352.000	25.000		
		040	97.000				72.000	25.000		
4002 MANUTENCAO DOS SERVICOS DE TRANSPORTES			62.000				57.000	5.000		
Produto ==> VEICULO MANTIDO										
Unidade ==> UNIDADE										
Qtde =====>										
	FIS.		62.000				57.000	5.000		
		000	57.000				57.000			
		040	5.000					5.000		
4004 MANUTENCAO DE RECURSOS HUMANOS			1.848.100		1.838.100		10.000			
Produto ==> RECURSO HUMANO ATENDIDO										
Unidade ==>										
Qtde =====>										
	FIS.		1.848.100		1.838.100		10.000			
		000	1.848.100		1.838.100		10.000			
126 TECNOLOGIA DA INFORMACAO			145.900				93.900	52.000		
0195 APOIO ADMINISTRATIVO			145.900				93.900	52.000		
ASSEGURAR AOS ORGAOS ESTADUAIS OS MEIO										
S ADMINISTRATIVOS NECESSARIOS A EXECU										
CAO DOS PROGRAMAS FINALISTICOS										
4003 ACOES DE INFORMATICA			145.900				93.900	52.000		
	FIS.		145.900				93.900	52.000		
		000	96.000				71.000	25.000		
		040	49.900				22.900	27.000		
09 PREVIDENCIA SOCIAL			40.000		40.000					
272 PREVIDENCIA DO REGIME ESTATUTARIO			40.000		40.000					
0196 PREVIDENCIA SOCIAL			40.000		40.000					
ASSEGURAR OS BENEFICIOS PREVIDENCIARIO										
S A SERVIDORES ESTADUAIS INATIVOS E										
PENSIONISTAS E SEUS DEPENDENTES										
4005 PAGAMENTO A APOSENTADOS E PENSIONISTAS			40.000		40.000					
	SEG.		40.000		40.000					
		000	40.000		40.000					

----- POFI3017 - 19/12/2006 -----

ESTADO DO TOCANTINS
SECRETARIA DO PLANEJAMENTO E MEIO AMBIENTE - SEPLAN
SIOR - SISTEMA ORCAMENTARIO

PAG.: 0009
EXERCICIO: 2007
R$ 1,00

PROGRAMA DE TRABALHO - Recursos do Tesouro e das Vinculadas

Fiscal e Seguridade

10 GOVERNADORIA - ENTIDADES VINCULADAS
130 INSTITUTO SOCIAL DIVINO ESPIRITO SANTO

ESPECIFICACAO	ESF. ORC.	FT	TOTAL	RESERVA DE CONTINGENCIA	PESSOAL E ENC. SOCIAIS	JUROS ENC.DA DIVIDA	OUTRAS DESP. CORRENTES	INVESTIMENTOS	INVERSOES FINANCEIRAS	AMORTIZACAO E REF.DA DIVIDA
TOTAL ==>			2.570.000		1.878.100		584.900	107.000		
FISCAL ==>			2.530.000		1.838.100		584.900	107.000		
SEGURIDADE ==>			40.000		40.000					

----- POFI3017 - 19/12/2006 -----

10 - GOVERNADORIA - ENTIDADES VINCULADAS

10.15 – AGÊNCIA DE DESENVOLVIMENTO DO ESTADO DO TOCANTINS – AD -TO

ESTADO DO TOCANTINS
SECRETARIA DO PLANEJAMENTO E MEIO AMBIENTE - SEPLAN — EXERCICIO: 2007
SIOR - SISTEMA ORCAMENTARIO — R$ 1,00

RECEITA DE RECOLHIMENTO CENTRALIZADO - ADMINISTRACAO INDIRETA — Fiscal e Seguridade

10 GOVERNADORIA - ENTIDADES VINCULADAS
15 AGENCIA DE DESENV. DO ESTADO DO TO - AD

CODIGO	E S P E C I F I C A C A O	DESDOBRAMENTO		FONTE	CATEGORIA ECONOMICA
1000 00 00	RECEITAS CORRENTES				2.241.568
1700 00 00	TRANSFERENCIAS CORRENTES			2.241.568	
1712 00 00	TRANSFERENCIAS DO ESTADO	000	2.241.568		
	T O T A L ==>				2.241.568

----- POFK3019 - 19/12/2006 -----

ESTADO DO TOCANTINS
SECRETARIA DO PLANEJAMENTO E MEIO AMBIENTE - SEPLAN — EXERCICIO: 2007
SIOR - SISTEMA ORCAMENTARIO — R$ 1,00

CONSOLIDACAO DA RECEITA, SEGUNDO OS PRINCIPAIS TITULOS — ADMINISTRACAO INDIRETA

10 GOVERNADORIA - ENTIDADES VINCULADAS
15 AGENCIA DE DESENV. DO ESTADO DO TO - AD

CODIGO	E S P E C I F I C A C A O	VALOR	COMPOSICAO (%)
1000 00 00	RECEITAS CORRENTES	2.241.568	100,00
1700 00 00	TRANSFERENCIAS CORRENTES	2.241.568	100,00
	T O T A L ==>	2.241.568	100,00

----- POFK3019 - 19/12/2006 -----

ESTADO DO TOCANTINS
SECRETARIA DO PLANEJAMENTO E MEIO AMBIENTE - SEPLAN — EXERCICIO: 2007
SIOR - SISTEMA ORCAMENTARIO — R$ 1,00

DEMONSTRATIVO DA DESPESA POR FUNCAO — Fiscal e Seguridade

10 GOVERNADORIA - ENTIDADES VINCULADAS
15 AGENCIA DE DESENV. DO ESTADO DO TO - AD

COD ESPECIFICACAO	ESF. ORC.	TOTAL	REC. DO TESOURO ORDINARIOS	REC. DO TESOURO OUTRAS FONTES	RECURSOS DAS VINCULADAS
04 ADMINISTRACAO	FIS.	2.236.568	2.236.568		
09 PREVIDENCIA SOCIAL	SEG.	5.000	5.000		
TOTAL ==>		2.241.568	2.241.568		
FISCAL ==>		2.236.568	2.236.568		
SEGURIDADE ==>		5.000	5.000		

----- POFI3008 - 19/12/2006 -----

ESTADO DO TOCANTINS
SECRETARIA DO PLANEJAMENTO E MEIO AMBIENTE - SEPLAN — EXERCICIO: 2007
SIOR - SISTEMA ORCAMENTARIO — R$ 1,00

DEMONSTRATIVO DA DESPESA POR SUBFUNCAO — Fiscal e Seguridade

10 GOVERNADORIA - ENTIDADES VINCULADAS
15 AGENCIA DE DESENV. DO ESTADO DO TO - AD

COD ESPECIFICACAO	ESF. ORC.	TOTAL	REC.DO TESOURO ORDINARIOS	REC.DO TESOURO OUTRAS FONTES	RECURSOS DAS VINCULADAS
122 ADMINISTRACAO GERAL	FIS.	2.196.568	2.196.568		
126 TECNOLOGIA DA INFORMACAO	FIS.	40.000	40.000		
272 PREVIDENCIA DO REGIME ESTATUTARIO	SEG.	5.000	5.000		
TOTAL ==>		2.241.568	2.241.568		
FISCAL ==>		2.236.568	2.236.568		
SEGURIDADE ==>		5.000	5.000		

----- POFI3010 - 19/12/2006 -----

ESTADO DO TOCANTINS
SECRETARIA DO PLANEJAMENTO E MEIO AMBIENTE - SEPLAN
SIOR - SISTEMA ORCAMENTARIO

EXERCICIO: 2007
R$ 1,00

DEMONSTRATIVO DA DESPESA POR PROGRAMA

Fiscal e Seguridade

10 GOVERNADORIA - ENTIDADES VINCULADAS
15 AGENCIA DE DESENV. DO ESTADO DO TO - AD

COD ESPECIFICACAO	ESF. ORC.	TOTAL	REC. DO TESOURO ORDINARIOS	REC. DO TESOURO OUTRAS FONTES	RECURSOS DAS VINCULADAS
0038 EXT. DAS EMPRESAS:CODETINS E CASETINS	FIS.	750.000	750.000		
0195 APOIO ADMINISTRATIVO	FIS.	1.486.568	1.486.568		
0196 PREVIDENCIA SOCIAL	SEG.	5.000	5.000		
TOTAL ==>		2.241.568	2.241.568		
FISCAL ==>		2.236.568	2.236.568		
SEGURIDADE ==>		5.000	5.000		

----- POFI3009 - 19/12/2006 -----

ESTADO DO TOCANTINS
SECRETARIA DO PLANEJAMENTO E MEIO AMBIENTE - SEPLAN
SIOR - SISTEMA ORCAMENTARIO

EXERCICIO: 2007
R$ 1,00

DEMONSTRATIVO DA DESPESA POR GRUPO DE NATUREZA

Fiscal e Seguridade

10 GOVERNADORIA - ENTIDADES VINCULADAS
15 AGENCIA DE DESENV. DO ESTADO DO TO - AD

COD ESPECIFICACAO	ESF. ORC.	TOTAL	REC. DO TESOURO ORDINARIOS	REC. DO TESOURO OUTRAS FONTES	RECURSOS DAS VINCULADAS
1 PESSOAL E ENCARGOS SOCIAIS		2.001.568	2.001.568		
	FIS.	1.996.568	1.996.568		
	SEG.	5.000	5.000		
3 OUTRAS DESPESAS CORRENTES	FIS.	240.000	240.000		
TOTAL ==>		2.241.568	2.241.568		
FISCAL ==>		2.236.568	2.236.568		
SEGURIDADE ==>		5.000	5.000		

----- POFI3011 - 19/12/2006 -----

ESTADO DO TOCANTINS
SECRETARIA DO PLANEJAMENTO E MEIO AMBIENTE - SEPLAN
SIOR - SISTEMA ORCAMENTARIO

PAG.: 21
EXERCICIO: 2007
R$ 1,00

DEMONSTRATIVO DA DESPESA POR FONTE - Recursos do Tesouro e das Vinculadas

Fiscal e Seguridade

10 GOVERNADORIA - ENTIDADES VINCULADAS
15 AGENCIA DE DESENV. DO ESTADO DO TO - AD

CD ESPECIFICACAO	TOTAL	RESERVA DE CONTINGENCIA	PESSOAL E ENC. SOCIAIS	JUROS E ENC.DA DIVIDA	OUTRAS DESP. CORRENTES	INVESTIMENTOS	INVERSOES FINANCEIRAS	AMORTIZACAO E REF. DA DIVIDA
00 RECURSOS ORDINARIOS - ADMINISTRACAO DIRETA	2.241.568		2.001.568		240.000			
TOTAL ==>	2.241.568		2.001.568		240.000			

----- POFI3012 --- 19/12/2006 -----

ESTADO DO TOCANTINS
SECRETARIA DO PLANEJAMENTO E MEIO AMBIENTE - SEPLAN
SIOR - SISTEMA ORCAMENTARIO

PAG.: 0010
EXERCICIO: 2007
R$ 1,00

PROGRAMA DE TRABALHO - Recursos do Tesouro e das Vinculadas

Fiscal e Seguridade

10 GOVERNADORIA - ENTIDADES VINCULADAS
150 AGENCIA DE DESENV. DO ESTADO DO TO - AD

ESPECIFICACAO	ESF. ORC.	FT	TOTAL	RESERVA DE CONTINGENCIA	PESSOAL E ENC. SOCIAIS	JUROS ENC.DA DIVIDA	OUTRAS DESP. CORRENTES	INVESTIMENTOS	INVERSOES FINANCEIRAS	AMORTIZACAO E REF.DA DIVIDA
04 ADMINISTRACAO			2.236.568		1.996.568		240.000			
122 ADMINISTRACAO GERAL			2.196.568		1.996.568		200.000			
0038 EXT. DAS EMPRESAS:CODETINS E CASETINS			750.000		750.000					
PROMOVER A LIQUIDACAO EXTRAJUDICIAL D AS COMPANHIAS, CIA DE DESENVOLVIMENTO DO ESTADO DO TOCANTINS - CODETINS, CIA DE ARMAZENS GERAIS E SILOS DO ESTADO DO TOCANTINS - CASETINS.										
4022 LIQUIDACAO DA CODETINS			750.000		750.000					
Produto ==> CODETINS LIQUIDADA										
Unidade ==> PERCENTUAL										
Qtde =====>										
	FIS.		750.000		750.000					
		000	750.000		750.000					
0195 APOIO ADMINISTRATIVO			1.446.568		1.246.568		200.000			
ASSEGURAR AOS ORGAOS ESTADUAIS OS MEIO S ADMINISTRATIVOS NECESSARIOS A EXECU CAO DOS PROGRAMAS FINALISTICOS										
4001 COORDENACAO E MANUTENCAO DOS SERVICOS ADMINIS TRATIVOS GERAIS			160.000				160.000			
Produto ==> SERVICO ADMINISTRATIVO MANTIDO										
Unidade ==>										
Qtde =====>										
	FIS.		160.000				160.000			
		000	160.000				160.000			
4002 MANUTENCAO DOS SERVICOS DE TRANSPORTES			40.000				40.000			
Produto ==> VEICULO MANTIDO										
Unidade ==> UNIDADE										
Qtde =====>										
	FIS.		40.000				40.000			
		000	40.000				40.000			
4004 MANUTENCAO DE RECURSOS HUMANOS			1.246.568		1.246.568					
Produto ==> RECURSO HUMANO ATENDIDO										
Unidade ==>										
Qtde =====>										
	FIS.		1.246.568		1.246.568					
		000	1.246.568		1.246.568					
126 TECNOLOGIA DA INFORMACAO			40.000				40.000			
0195 APOIO ADMINISTRATIVO			40.000				40.000			
ASSEGURAR AOS ORGAOS ESTADUAIS OS MEIO S ADMINISTRATIVOS NECESSARIOS A EXECU CAO DOS PROGRAMAS FINALISTICOS										
4003 ACOES DE INFORMATICA			40.000				40.000			
	FIS.		40.000				40.000			
		000	40.000				40.000			

----- POFI3017 - 19/12/2006 -----

ESTADO DO TOCANTINS
SECRETARIA DO PLANEJAMENTO E MEIO AMBIENTE - SEPLAN
SIOR - SISTEMA ORCAMENTARIO

PAG.: 0011
EXERCICIO: 2007
R$ 1,00

PROGRAMA DE TRABALHO - Recursos do Tesouro e das Vinculadas

Fiscal e Seguridade

10 GOVERNADORIA - ENTIDADES VINCULADAS
150 AGENCIA DE DESENV. DO ESTADO DO TO - AD

ESPECIFICACAO	ESF. ORC.	FT	TOTAL	RESERVA DE CONTINGENCIA	PESSOAL E ENC. SOCIAIS	JUROS ENC.DA DIVIDA	OUTRAS DESP. CORRENTES	INVESTIMENTOS	INVERSOES FINANCEIRAS	AMORTIZACAO E REF.DA DIVIDA
09 PREVIDENCIA SOCIAL			5.000		5.000					
272 PREVIDENCIA DO REGIME ESTATUTARIO			5.000		5.000					
0196 PREVIDENCIA SOCIAL			5.000		5.000					
ASSEGURAR OS BENEFICIOS PREVIDENCIARIO S A SERVIDORES ESTADUAIS INATIVOS E PENSIONISTAS E SEUS DEPENDENTES										
4005 PAGAMENTO A APOSENTADOS E PENSIONISTAS			5.000		5.000					
	SEG.		5.000		5.000					
		000	5.000		5.000					
TOTAL ==>			2.241.568		2.001.568		240.000			
FISCAL ==>			2.236.568		1.996.568		240.000			
SEGURIDADE ==>			5.000		5.000					

----- POFI3017 - 19/12/2006 -----

10 - GOVERNADORIA - ENTIDADES VINCULADAS

10.17 – FUNDO DE MODERNIZAÇÃO DA POLÍCIA MILITAR

ESTADO DO TOCANTINS
SECRETARIA DO PLANEJAMENTO E MEIO AMBIENTE - SEPLAN — EXERCICIO: 2007
SIOR - SISTEMA ORCAMENTARIO — R$ 1,00

RECEITA DE RECOLHIMENTO CENTRALIZADO - ADMINISTRACAO INDIRETA — Fiscal e Seguridade

10 GOVERNADORIA - ENTIDADES VINCULADAS
17 FUNDO DE MODERNIZACAO DA POLICIA MILITAR

CODIGO	E S P E C I F I C A C A O	DESDOBRAMENTO	FONTE	CATEGORIA ECONOMICA
1000 00 00	RECEITAS CORRENTES			1.000.000
1100 00 00	RECEITA TRIBUTARIA		1.000.000	
1120 00 00	TAXAS	1.000.000		
1121 00 00	TAXAS PELO EXERCICIO DO PODER DE POLICIA 040	1.000.000		
1121 99 00	OUTRAS TAXAS PELO EXERCICIO DO PODER DE POLIC 040 IA	1.000.000		
	T O T A L ==>			1.000.000

----- POFK3019 - 19/12/2006 -----

ESTADO DO TOCANTINS
SECRETARIA DO PLANEJAMENTO E MEIO AMBIENTE - SEPLAN — EXERCICIO: 2007
SIOR - SISTEMA ORCAMENTARIO — R$ 1,00

CONSOLIDACAO DA RECEITA, SEGUNDO OS PRINCIPAIS TITULOS — ADMINISTRACAO INDIRETA

10 GOVERNADORIA - ENTIDADES VINCULADAS
17 FUNDO DE MODERNIZACAO DA POLICIA MILITAR

CODIGO	E S P E C I F I C A C A O	VALOR	COMPOSICAO (%)
1000 00 00	RECEITAS CORRENTES	1.000.000	100,00
1100 00 00	RECEITA TRIBUTARIA	1.000.000	100,00
	T O T A L ==>	1.000.000	100,00

----- POFK3019 - 19/12/2006 -----

ESTADO DO TOCANTINS
SECRETARIA DO PLANEJAMENTO E MEIO AMBIENTE - SEPLAN — EXERCICIO: 2007
SIOR - SISTEMA ORCAMENTARIO — R$ 1,00

DEMONSTRATIVO DA DESPESA POR FUNCAO — Fiscal e Seguridade

10 GOVERNADORIA - ENTIDADES VINCULADAS
17 FUNDO DE MODERNIZACAO DA POLICIA MILITAR

COD	ESPECIFICACAO	ESF. ORC.	TOTAL	REC. DO TESOURO ORDINARIOS	REC. DO TESOURO OUTRAS FONTES	RECURSOS DAS VINCULADAS
06	SEGURANCA PUBLICA	FIS.	1.000.000			1.000.000
	TOTAL ==>		1.000.000			1.000.000
	FISCAL ==>		1.000.000			1.000.000
	SEGURIDADE ==>					

----- POFI3008 - 19/12/2006 -----

ESTADO DO TOCANTINS
SECRETARIA DO PLANEJAMENTO E MEIO AMBIENTE - SEPLAN — EXERCICIO: 2007
SIOR - SISTEMA ORCAMENTARIO — R$ 1,00

DEMONSTRATIVO DA DESPESA POR SUBFUNCAO — Fiscal e Seguridade

10 GOVERNADORIA - ENTIDADES VINCULADAS
17 FUNDO DE MODERNIZACAO DA POLICIA MILITAR

COD	ESPECIFICACAO	ESF. ORC.	TOTAL	REC.DO TESOURO ORDINARIOS	REC.DO TESOURO OUTRAS FONTES	RECURSOS DAS VINCULADAS
181	POLICIAMENTO	FIS.	1.000.000			1.000.000
	TOTAL ==>		1.000.000			1.000.000
	FISCAL ==>		1.000.000			1.000.000
	SEGURIDADE ==>					

----- POFI3010 - 19/12/2006 -----

ESTADO DO TOCANTINS
SECRETARIA DO PLANEJAMENTO E MEIO AMBIENTE - SEPLAN — EXERCICIO: 2007
SIOR - SISTEMA ORCAMENTARIO — R$ 1,00

DEMONSTRATIVO DA DESPESA POR PROGRAMA — Fiscal e Seguridade

10 GOVERNADORIA - ENTIDADES VINCULADAS
17 FUNDO DE MODERNIZACAO DA POLICIA MILITAR

COD	ESPECIFICACAO	ESF. ORC.	TOTAL	REC. DO TESOURO ORDINARIOS	REC. DO TESOURO OUTRAS FONTES	RECURSOS DAS VINCULADAS
0047	REFORMA DAS INSTITUICOES DE SEGURANCA PUBLICA	FIS.	1.000.000			1.000.000
	TOTAL ==>		1.000.000			1.000.000
	FISCAL ==>		1.000.000			1.000.000
	SEGURIDADE ==>					

----- POFI3009 - 19/12/2006 -----

ESTADO DO TOCANTINS
SECRETARIA DO PLANEJAMENTO E MEIO AMBIENTE - SEPLAN — EXERCICIO: 2007
SIOR - SISTEMA ORCAMENTARIO — R$ 1,00

DEMONSTRATIVO DA DESPESA POR GRUPO DE NATUREZA — Fiscal e Seguridade

10 GOVERNADORIA - ENTIDADES VINCULADAS
17 FUNDO DE MODERNIZACAO DA POLICIA MILITAR

COD	ESPECIFICACAO	ESF. ORC.	TOTAL	REC. DO TESOURO ORDINARIOS	REC. DO TESOURO OUTRAS FONTES	RECURSOS DAS VINCULADAS
3	OUTRAS DESPESAS CORRENTES	FIS.	750.000			750.000
4	INVESTIMENTOS	FIS.	250.000			250.000
	TOTAL ==>		1.000.000			1.000.000
	FISCAL ==>		1.000.000			1.000.000
	SEGURIDADE ==>					

----- POFI3011 - 19/12/2006 -----

ESTADO DO TOCANTINS — PAG.: 22
SECRETARIA DO PLANEJAMENTO E MEIO AMBIENTE - SEPLAN — EXERCICIO: 2007
SIOR - SISTEMA ORCAMENTARIO — R$ 1,00

DEMONSTRATIVO DA DESPESA POR FONTE - Recursos do Tesouro e das Vinculadas — Fiscal e Seguridade

10 GOVERNADORIA - ENTIDADES VINCULADAS
17 FUNDO DE MODERNIZACAO DA POLICIA MILITAR

CD	ESPECIFICACAO	TOTAL	RESERVA DE CONTINGENCIA	PESSOAL E ENC. SOCIAIS	JUROS E ENC.DA DIVIDA	OUTRAS DESP. CORRENTES	INVESTIMENTOS	INVERSOES FINANCEIRAS	AMORTIZACAO E REF. DA DIVIDA
40	RECURSOS PROPRIOS	1.000.000				750.000	250.000		
	TOTAL ==>	1.000.000				750.000	250.000		

----- POFI3012 --- 19/12/2006 -----

ESTADO DO TOCANTINS — PAG.: 0012
SECRETARIA DO PLANEJAMENTO E MEIO AMBIENTE - SEPLAN — EXERCICIO: 2007
SIOR - SISTEMA ORCAMENTARIO — R$ 1,00

PROGRAMA DE TRABALHO - Recursos do Tesouro e das Vinculadas — Fiscal e Seguridade

10 GOVERNADORIA - ENTIDADES VINCULADAS
170 FUNDO DE MODERNIZACAO DA POLICIA MILITAR

ESPECIFICACAO	ESF. ORC.	FT	TOTAL	RESERVA DE CONTINGENCIA	PESSOAL E ENC. SOCIAIS	JUROS ENC.DA DIVIDA	OUTRAS DESP. CORRENTES	INVESTIMENTOS	INVERSOES FINANCEIRAS	AMORTIZACAO E REF.DA DIVIDA
06 SEGURANCA PUBLICA			1.000.000				750.000	250.000		
181 POLICIAMENTO			1.000.000				750.000	250.000		
0047 REFORMA DAS INSTITUICOES DE SEGURANCA PUBLICA			1.000.000				750.000	250.000		
TRANSFORMAR AS ORGANIZACOES POLICIAIS EM ORGANISMOS INTEGRADOS, EFICIENTES E AGEIS, COM PESSOAL BEM QUALIFICADO E MOTIVADO, VOLTADOS PARA A CONSTRUCAO E GARANTIA DA PAZ E DA CIDADANIA.										
4025 APARELHAMENTO DA POLICIA MILITAR			250.000					250.000		
Produto ==> POLICIA APARELHADA										
Unidade ==> UNIDADE										
Qtde =====> 123										
	FIS.		250.000					250.000		
		040	250.000					250.000		
4026 MANUTENCAO DAS UNIDADES DA POLICIA MILITAR			750.000				750.000			
Produto ==> MANUTENCAO REALIZADA										
Unidade ==> UNIDADE										
Qtde =====> 132										
	FIS.		750.000				750.000			
		040	750.000				750.000			
TOTAL ==>			1.000.000				750.000	250.000		
FISCAL ==>			1.000.000				750.000	250.000		
SEGURIDADE ==>										

----- POFI3017 - 19/12/2006 -----

10 - GOVERNADORIA - ENTIDADES VINCULADAS

10.19 – FUNDO DE FARDAMENTO DA POLÍCIA MILITAR

ESTADO DO TOCANTINS
SECRETARIA DO PLANEJAMENTO E MEIO AMBIENTE - SEPLAN — EXERCICIO: 2007
SIOR - SISTEMA ORCAMENTARIO — R$ 1,00

RECEITA DE RECOLHIMENTO CENTRALIZADO - ADMINISTRACAO INDIRETA — Fiscal e Seguridade

10 GOVERNADORIA - ENTIDADES VINCULADAS
19 FUNDO DE FARDAMENTO DA POLICIA MILITAR

CODIGO	E S P E C I F I C A C A O	DESDOBRAMENTO	FONTE	CATEGORIA ECONOMICA
1000 00 00	RECEITAS CORRENTES			1.000.000
1700 00 00	TRANSFERENCIAS CORRENTES		1.000.000	
1712 00 00	TRANSFERENCIAS DO ESTADO	000 1.000.000		
	T O T A L ==>			1.000.000

----- POFK3019 - 19/12/2006 -----

ESTADO DO TOCANTINS
SECRETARIA DO PLANEJAMENTO E MEIO AMBIENTE - SEPLAN — EXERCICIO: 2007
SIOR - SISTEMA ORCAMENTARIO — R$ 1,00

CONSOLIDACAO DA RECEITA, SEGUNDO OS PRINCIPAIS TITULOS — ADMINISTRACAO INDIRETA

10 GOVERNADORIA - ENTIDADES VINCULADAS
19 FUNDO DE FARDAMENTO DA POLICIA MILITAR

CODIGO	E S P E C I F I C A C A O	VALOR	COMPOSICAO (%)
1000 00 00	RECEITAS CORRENTES	1.000.000	100,00
1700 00 00	TRANSFERENCIAS CORRENTES	1.000.000	100,00
	T O T A L ==>	1.000.000	100,00

----- POFK3019 - 19/12/2006 -----

ESTADO DO TOCANTINS
SECRETARIA DO PLANEJAMENTO E MEIO AMBIENTE - SEPLAN — EXERCICIO: 2007
SIOR - SISTEMA ORCAMENTARIO — R$ 1,00

DEMONSTRATIVO DA DESPESA POR FUNCAO — Fiscal e Seguridade

10 GOVERNADORIA - ENTIDADES VINCULADAS
19 FUNDO DE FARDAMENTO DA POLICIA MILITAR

COD ESPECIFICACAO	ESF. ORC.	TOTAL	REC. DO TESOURO ORDINARIOS	REC. DO TESOURO OUTRAS FONTES	RECURSOS DAS VINCULADAS
06 SEGURANCA PUBLICA	FIS.	1.000.000	1.000.000		
TOTAL ==>		1.000.000	1.000.000		
FISCAL ==>		1.000.000	1.000.000		
SEGURIDADE ==>					

----- POFI3008 - 19/12/2006 -----

ESTADO DO TOCANTINS
SECRETARIA DO PLANEJAMENTO E MEIO AMBIENTE - SEPLAN — EXERCICIO: 2007
SIOR - SISTEMA ORCAMENTARIO — R$ 1,00

DEMONSTRATIVO DA DESPESA POR SUBFUNCAO — Fiscal e Seguridade

10 GOVERNADORIA - ENTIDADES VINCULADAS
19 FUNDO DE FARDAMENTO DA POLICIA MILITAR

COD ESPECIFICACAO	ESF. ORC.	TOTAL	REC.DO TESOURO ORDINARIOS	REC.DO TESOURO OUTRAS FONTES	RECURSOS DAS VINCULADAS
181 POLICIAMENTO	FIS.	1.000.000	1.000.000		
TOTAL ==>		1.000.000	1.000.000		
FISCAL ==>		1.000.000	1.000.000		
SEGURIDADE ==>					

----- POFI3010 - 19/12/2006 -----

ESTADO DO TOCANTINS
SECRETARIA DO PLANEJAMENTO E MEIO AMBIENTE - SEPLAN — EXERCICIO: 2007
SIOR - SISTEMA ORCAMENTARIO — R$ 1,00

DEMONSTRATIVO DA DESPESA POR PROGRAMA — Fiscal e Seguridade

10 GOVERNADORIA - ENTIDADES VINCULADAS
19 FUNDO DE FARDAMENTO DA POLICIA MILITAR

COD	ESPECIFICACAO	ESF. ORC.	TOTAL	REC. DO TESOURO ORDINARIOS	REC. DO TESOURO OUTRAS FONTES	RECURSOS DAS VINCULADAS
0047	REFORMA DAS INSTITUICOES DE SEGURANCA PUBLICA	FIS.	1.000.000	1.000.000		
	TOTAL ==>		1.000.000	1.000.000		
	FISCAL ==>		1.000.000	1.000.000		
	SEGURIDADE ==>					

----- POFI3009 - 19/12/2006 -----

ESTADO DO TOCANTINS
SECRETARIA DO PLANEJAMENTO E MEIO AMBIENTE - SEPLAN — EXERCICIO: 2007
SIOR - SISTEMA ORCAMENTARIO — R$ 1,00

DEMONSTRATIVO DA DESPESA POR GRUPO DE NATUREZA — Fiscal e Seguridade

10 GOVERNADORIA - ENTIDADES VINCULADAS
19 FUNDO DE FARDAMENTO DA POLICIA MILITAR

COD	ESPECIFICACAO	ESF. ORC.	TOTAL	REC. DO TESOURO ORDINARIOS	REC. DO TESOURO OUTRAS FONTES	RECURSOS DAS VINCULADAS
3	OUTRAS DESPESAS CORRENTES	FIS.	1.000.000	1.000.000		
	TOTAL ==>		1.000.000	1.000.000		
	FISCAL ==>		1.000.000	1.000.000		
	SEGURIDADE ==>					

----- POFI3011 - 19/12/2006 -----

ESTADO DO TOCANTINS — PAG.: 23
SECRETARIA DO PLANEJAMENTO E MEIO AMBIENTE - SEPLAN — EXERCICIO: 2007
SIOR - SISTEMA ORCAMENTARIO — R$ 1,00

DEMONSTRATIVO DA DESPESA POR FONTE - Recursos do Tesouro e das Vinculadas — Fiscal e Seguridade

10 GOVERNADORIA - ENTIDADES VINCULADAS
19 FUNDO DE FARDAMENTO DA POLICIA MILITAR

CD	ESPECIFICACAO	TOTAL	RESERVA DE CONTINGENCIA	PESSOAL E ENC. SOCIAIS	JUROS E ENC.DA DIVIDA	OUTRAS DESP. CORRENTES	INVESTIMENTOS	INVERSOES FINANCEIRAS	AMORTIZACAO E REF. DA DIVIDA
00	RECURSOS ORDINARIOS - ADMINISTRACAO DIRETA	1.000.000				1.000.000			
	TOTAL ==>	1.000.000				1.000.000			

----- POFI3012 --- 19/12/2006 -----

ESTADO DO TOCANTINS — PAG.: 0013
SECRETARIA DO PLANEJAMENTO E MEIO AMBIENTE - SEPLAN — EXERCICIO: 2007
SIOR - SISTEMA ORCAMENTARIO — R$ 1,00

PROGRAMA DE TRABALHO - Recursos do Tesouro e das Vinculadas — Fiscal e Seguridade

10 GOVERNADORIA - ENTIDADES VINCULADAS
190 FUNDO DE FARDAMENTO DA POLICIA MILITAR

ESPECIFICACAO	ESF. ORC.	FT	TOTAL	RESERVA DE CONTINGENCIA	PESSOAL E ENC. SOCIAIS	JUROS ENC.DA DIVIDA	OUTRAS DESP. CORRENTES	INVESTIMENTOS	INVERSOES FINANCEIRAS	AMORTIZACAO E REF.DA DIVIDA
06 SEGURANCA PUBLICA			1.000.000				1.000.000			
181 POLICIAMENTO			1.000.000				1.000.000			
0047 REFORMA DAS INSTITUICOES DE SEGURANCA PUBLICA			1.000.000				1.000.000			
TRANSFORMAR AS ORGANIZACOES POLICIAIS										
EM ORGANISMOS INTEGRADOS, EFICIENTES										
E AGEIS, COM PESSOAL BEM QUALIFICADO E										
MOTIVADO, VOLTADOS PARA A CONSTRUCAO										
E GARANTIA DA PAZ E DA CIDADANIA.										
4027 FORNECIMENTO DE FARDAMENTO			1.000.000				1.000.000			
Produto ==> FARDAMENTO FORNECIDO										
Unidade ==> UNIDADE										
Qtde =====> 75.000										
	FIS.		1.000.000				1.000.000			
		000	1.000.000				1.000.000			
TOTAL ==>			1.000.000				1.000.000			
FISCAL ==>			1.000.000				1.000.000			
SEGURIDADE ==>										

----- POFI3017 - 19/12/2006 -----

10 - GOVERNADORIA - ENTIDADES VINCULADAS

10.21 – AGÊNCIA DE HABITAÇÃO E DESENVOLVIMENTO URBANO DO TOCANTINS

ESTADO DO TOCANTINS
SECRETARIA DO PLANEJAMENTO E MEIO AMBIENTE - SEPLAN — EXERCICIO: 2007
SIOR - SISTEMA ORCAMENTARIO — R$ 1,00

RECEITA DE RECOLHIMENTO CENTRALIZADO - ADMINISTRACAO INDIRETA — Fiscal e Seguridade

10 GOVERNADORIA - ENTIDADES VINCULADAS
21 AGENCIA DE HAB. E DESENV. URBANO DO TO

CODIGO	E S P E C I F I C A C A O	DESDOBRAMENTO	FONTE	CATEGORIA ECONOMICA
1000 00 00	RECEITAS CORRENTES			15.821.710
1300 00 00	RECEITA PATRIMONIAL		13.000.000	
1390 00 00	OUTRAS RECEITAS PATRIMONIAIS	086 13.000.000		
1700 00 00	TRANSFERENCIAS CORRENTES		2.821.710	
1712 00 00	TRANSFERENCIAS DO ESTADO	000 2.745.088		
1760 00 00	TRANSFERENCIAS DE CONVENIOS	76.622		
1761 00 00	TRANSFERENCIAS DE CONVENIOS DA UNIAO E DE SUA S ENTIDADES	080 76.622		
2000 00 00	RECEITAS DE CAPITAL			25.095.000
2400 00 00	TRANSFERENCIAS DE CAPITAL		25.095.000	
2412 00 00	TRANSFERENCIA DO ESTADO	000 5.595.000		
2470 00 00	TRANSFERENCIAS DE CONVENIOS	19.500.000		
2471 00 00	TRANSFERENCIAS DE CONVENIOS DA UNIAO E DE SUA S ENTIDADES	080 19.500.000		
	T O T A L ==>			40.916.710

----- POFK3019 - 19/12/2006 -----

ESTADO DO TOCANTINS
SECRETARIA DO PLANEJAMENTO E MEIO AMBIENTE - SEPLAN — EXERCICIO: 2007
SIOR - SISTEMA ORCAMENTARIO — R$ 1,00

CONSOLIDACAO DA RECEITA, SEGUNDO OS PRINCIPAIS TITULOS — ADMINISTRACAO INDIRETA

10 GOVERNADORIA - ENTIDADES VINCULADAS
21 AGENCIA DE HAB. E DESENV. URBANO DO TO

CODIGO	E S P E C I F I C A C A O	VALOR	COMPOSICAO (%)
1000 00 00	RECEITAS CORRENTES	15.821.710	38,67
1300 00 00	RECEITA PATRIMONIAL	13.000.000	31,77
1700 00 00	TRANSFERENCIAS CORRENTES	2.821.710	6,90
2000 00 00	RECEITAS DE CAPITAL	25.095.000	61,33
2400 00 00	TRANSFERENCIAS DE CAPITAL	25.095.000	61,33
	T O T A L ==>	40.916.710	100,00

----- POFK3019 - 19/12/2006 -----

ESTADO DO TOCANTINS
SECRETARIA DO PLANEJAMENTO E MEIO AMBIENTE - SEPLAN — EXERCICIO: 2007
SIOR - SISTEMA ORCAMENTARIO — R$ 1,00

DEMONSTRATIVO DA DESPESA POR FUNCAO — Fiscal e Seguridade

10 GOVERNADORIA - ENTIDADES VINCULADAS
21 AGENCIA DE HAB. E DESENV. URBANO DO TO

COD ESPECIFICACAO	ESF. ORC.	TOTAL	REC. DO TESOURO ORDINARIOS	REC. DO TESOURO OUTRAS FONTES	RECURSOS DAS VINCULADAS
04 ADMINISTRACAO	FIS.	2.355.088	2.155.088		200.000
08 ASSISTENCIA SOCIAL	SEG.	116.622	40.000		76.622
15 URBANISMO	FIS.	12.800.000			12.800.000
16 HABITACAO	FIS.	25.165.000	5.665.000		19.500.000
24 COMUNICACOES	FIS.	480.000	480.000		
TOTAL ==>		40.916.710	8.340.088		32.576.622
FISCAL ==>		40.800.088	8.300.088		32.500.000
SEGURIDADE ==>		116.622	40.000		76.622

----- POFI3008 - 19/12/2006 -----

ESTADO DO TOCANTINS
SECRETARIA DO PLANEJAMENTO E MEIO AMBIENTE - SEPLAN — EXERCICIO: 2007
SIOR - SISTEMA ORCAMENTARIO — R$ 1,00

DEMONSTRATIVO DA DESPESA POR SUBFUNCAO — Fiscal e Seguridade

10 GOVERNADORIA - ENTIDADES VINCULADAS
21 AGENCIA DE HAB. E DESENV. URBANO DO TO

COD ESPECIFICACAO	ESF. ORC.	TOTAL	REC.DO TESOURO ORDINARIOS	REC.DO TESOURO OUTRAS FONTES	RECURSOS DAS VINCULADAS
122 ADMINISTRACAO GERAL	FIS.	2.175.088	2.035.088		140.000
126 TECNOLOGIA DA INFORMACAO	FIS.	180.000	120.000		60.000
131 COMUNICACAO SOCIAL	FIS.	480.000	480.000		
244 ASSISTENCIA COMUNITARIA		25.281.622	5.705.000		19.576.622
	FIS.	25.165.000	5.665.000		19.500.000
	SEG.	116.622	40.000		76.622
451 INFRA-ESTRUTURA URBANA	FIS.	12.800.000			12.800.000
TOTAL ==>		40.916.710	8.340.088		32.576.622
FISCAL ==>		40.800.088	8.300.088		32.500.000
SEGURIDADE ==>		116.622	40.000		76.622

----- POFI3010 - 19/12/2006 -----

ESTADO DO TOCANTINS
SECRETARIA DO PLANEJAMENTO E MEIO AMBIENTE - SEPLAN
SIOR - SISTEMA ORCAMENTARIO

EXERCICIO: 2007
R$ 1,00

DEMONSTRATIVO DA DESPESA POR PROGRAMA

Fiscal e Seguridade

10 GOVERNADORIA - ENTIDADES VINCULADAS
21 AGENCIA DE HAB. E DESENV. URBANO DO TO

COD ESPECIFICACAO	ESF. ORC.	TOTAL	REC. DO TESOURO ORDINARIOS	REC. DO TESOURO OUTRAS FONTES	RECURSOS DAS VINCULADAS
0035 MORADIA		25.681.622	6.105.000		19.576.622
	FIS.	25.565.000	6.065.000		19.500.000
	SEG.	116.622	40.000		76.622
0036 DESENVOLVIMENTO URBANO	FIS.	12.800.000			12.800.000
0183 CHEQUE MORADIA	FIS.	80.000	80.000		
0195 APOIO ADMINISTRATIVO	FIS.	2.355.088	2.155.088		200.000
TOTAL ==>		40.916.710	8.340.088		32.576.622
FISCAL ==>		40.800.088	8.300.088		32.500.000
SEGURIDADE ==>		116.622	40.000		76.622

----- POFI3009 - 19/12/2006 -----

ESTADO DO TOCANTINS
SECRETARIA DO PLANEJAMENTO E MEIO AMBIENTE - SEPLAN
SIOR - SISTEMA ORCAMENTARIO

EXERCICIO: 2007
R$ 1,00

DEMONSTRATIVO DA DESPESA POR GRUPO DE NATUREZA

Fiscal e Seguridade

10 GOVERNADORIA - ENTIDADES VINCULADAS
21 AGENCIA DE HAB. E DESENV. URBANO DO TO

COD ESPECIFICACAO	ESF. ORC.	TOTAL	REC. DO TESOURO ORDINARIOS	REC. DO TESOURO OUTRAS FONTES	RECURSOS DAS VINCULADAS
1 PESSOAL E ENCARGOS SOCIAIS	FIS.	1.460.088	1.460.088		
3 OUTRAS DESPESAS CORRENTES		1.361.622	1.285.000		76.622
	FIS.	1.245.000	1.245.000		
	SEG.	116.622	40.000		76.622
4 INVESTIMENTOS	FIS.	38.095.000	5.595.000		32.500.000
TOTAL ==>		40.916.710	8.340.088		32.576.622
FISCAL ==>		40.800.088	8.300.088		32.500.000
SEGURIDADE ==>		116.622	40.000		76.622

----- POFI3011 - 19/12/2006 -----

ESTADO DO TOCANTINS
SECRETARIA DO PLANEJAMENTO E MEIO AMBIENTE - SEPLAN
SIOR - SISTEMA ORCAMENTARIO

PAG.: 24
EXERCICIO: 2007
R$ 1,00

DEMONSTRATIVO DA DESPESA POR FONTE - Recursos do Tesouro e das Vinculadas

Fiscal e Seguridade

10 GOVERNADORIA - ENTIDADES VINCULADAS
21 AGENCIA DE HAB. E DESENV. URBANO DO TO

CD ESPECIFICACAO	TOTAL	RESERVA DE CONTINGENCIA	PESSOAL E ENC. SOCIAIS	JUROS E ENC.DA DIVIDA	OUTRAS DESP. CORRENTES	INVESTIMENTOS	INVERSOES FINANCEIRAS	AMORTIZACAO E REF. DA DIVIDA
00 RECURSOS ORDINARIOS - ADMINISTRACAO DIRETA	8.340.088		1.460.088		1.285.000	5.595.000		
80 RECURSOS DE CONVENIOS COM ORGAOS FEDERAIS	19.576.622				76.622	19.500.000		
86 ALIENACAO DE BENS	13.000.000					13.000.000		
TOTAL ==>	40.916.710		1.460.088		1.361.622	38.095.000		

----- POFI3012 --- 19/12/2006 -----

ESTADO DO TOCANTINS
SECRETARIA DO PLANEJAMENTO E MEIO AMBIENTE - SEPLAN
SIOR - SISTEMA ORCAMENTARIO

PAG.: 0014
EXERCICIO: 2007
R$ 1,00

PROGRAMA DE TRABALHO - Recursos do Tesouro e das Vinculadas

Fiscal e Seguridade

10 GOVERNADORIA - ENTIDADES VINCULADAS
210 AGENCIA DE HAB. E DESENV. URBANO DO TO

ESPECIFICACAO	ESF. ORC.	FT	TOTAL	RESERVA DE CONTINGENCIA	PESSOAL E ENC. SOCIAIS	JUROS ENC.DA DIVIDA	OUTRAS DESP. CORRENTES	INVESTIMENTOS	INVERSOES FINANCEIRAS	AMORTIZACAO E REF.DA DIVIDA
04 ADMINISTRACAO			2.355.088		1.460.088		645.000	250.000		
122 ADMINISTRACAO GERAL			2.175.088		1.460.088		545.000	170.000		
0195 APOIO ADMINISTRATIVO			2.175.088		1.460.088		545.000	170.000		
ASSEGURAR AOS ORGAOS ESTADUAIS OS MEIO S ADMINISTRATIVOS NECESSARIOS A EXECU CAO DOS PROGRAMAS FINALISTICOS										
4001 COORDENACAO E MANUTENCAO DOS SERVICOS ADMINIS TRATIVOS GERAIS			484.000				414.000	70.000		
Produto ==> SERVICO ADMINISTRATIVO MANTIDO										
Unidade ==>										
Qtde =====>										
	FIS.		484.000				414.000	70.000		
		000	444.000				414.000	30.000		
		086	40.000					40.000		
4002 MANUTENCAO DOS SERVICOS DE TRANSPORTES			230.000				130.000	100.000		
Produto ==> VEICULO MANTIDO										
Unidade ==> UNIDADE										
Qtde =====>										
	FIS.		230.000				130.000	100.000		
		000	130.000				130.000			
		086	100.000					100.000		
4004 MANUTENCAO DE RECURSOS HUMANOS			1.461.088		1.460.088		1.000			
Produto ==> RECURSO HUMANO ATENDIDO										
Unidade ==>										
Qtde =====>										
	FIS.		1.461.088		1.460.088		1.000			
		000	1.461.088		1.460.088		1.000			
126 TECNOLOGIA DA INFORMACAO			180.000				100.000	80.000		
0195 APOIO ADMINISTRATIVO			180.000				100.000	80.000		
ASSEGURAR AOS ORGAOS ESTADUAIS OS MEIO S ADMINISTRATIVOS NECESSARIOS A EXECU CAO DOS PROGRAMAS FINALISTICOS										
4003 ACOES DE INFORMATICA			180.000				100.000	80.000		
	FIS.		180.000				100.000	80.000		
		000	120.000				100.000	20.000		
		086	60.000					60.000		
08 ASSISTENCIA SOCIAL			116.622				116.622			
244 ASSISTENCIA COMUNITARIA			116.622				116.622			
0035 MORADIA			116.622				116.622			
VIABILIZAR O ACESSO A MORADIA, BEM COM O ELEVAR OS PADROES DE HABITABILIDADE E DA QUALIDADE DE VIDA DAS FAMILIAS DE BAIXA RENDA, ASSIM CONSIDERADAS AQUE LAS COM QUE VIVEM EM LOCALIDADES URBAN AS E RURAIS.										

----- POFI3017 - 19/12/2006 -----

ESTADO DO TOCANTINS
SECRETARIA DO PLANEJAMENTO E MEIO AMBIENTE - SEPLAN
SIOR - SISTEMA ORCAMENTARIO

PAG.: 0015
EXERCICIO: 2007
R$ 1,00

PROGRAMA DE TRABALHO - Recursos do Tesouro e das Vinculadas

Fiscal e Seguridade

10 GOVERNADORIA - ENTIDADES VINCULADAS
210 AGENCIA DE HAB. E DESENV. URBANO DO TO

ESPECIFICACAO	ESF. ORC.	FT	TOTAL	RESERVA DE CONTINGENCIA	PESSOAL E ENC. SOCIAIS	JUROS ENC.DA DIVIDA	OUTRAS DESP. CORRENTES	INVESTIMENTOS	INVERSOES FINANCEIRAS	AMORTIZACAO E REF.DA DIVIDA
4029 REALIZACAO DAS ACOES CONTIDAS NO PROJ. TEC.S										
OCIAL-PTS NOS MUNIC.CONTEMP.C/PROG.HABITAC.			116.622				116.622			
	SEG.		116.622				116.622			
		000	40.000				40.000			
		080	76.622				76.622			
15 URBANISMO			12.800.000					12.800.000		
451 INFRA-ESTRUTURA URBANA			12.800.000					12.800.000		
0036 DESENVOLVIMENTO URBANO			12.800.000					12.800.000		
MELHORAR AS CONDICOES DE HABITABILIDAD										
E DE CIDADES EM CONDICOES PRECARIAS,										
REDUZIR RISCOS MEDIANTE SUA URBANIZACA										
O E A REGULARIZACAO FUNDIARIA, INTEGR										
ANDO-AS AO TECIDO URBANO.										
3008 ADMINISTRACAO DO TESOURO IMOBILIARIO DO ESTAD										
O			8.000.000					8.000.000		
Produto ==> LOTES VENDIDOS										
Unidade ==> M2										
Qtde =====> 160.000										
	FIS.		8.000.000					8.000.000		
		086	8.000.000					8.000.000		
3009 ADMINISTRACAO DO TESOURO IMOBILIARIO DO ESTAD										
O/TERRA NUA			4.800.000					4.800.000		
Produto ==> LOTES VENDIDOS										
Unidade ==> M2										
Qtde =====> 100.000										
	FIS.		4.800.000					4.800.000		
		086	4.800.000					4.800.000		
16 HABITACAO			25.165.000				120.000	25.045.000		
244 ASSISTENCIA COMUNITARIA			25.165.000				120.000	25.045.000		
0035 MORADIA			25.085.000				40.000	25.045.000		
VIABILIZAR O ACESSO A MORADIA, BEM COM										
O ELEVAR OS PADROES DE HABITABILIDADE										
E DA QUALIDADE DE VIDA DAS FAMILIAS DE										
BAIXA RENDA, ASSIM CONSIDERADAS AQUE										
LAS COM QUE VIVEM EM LOCALIDADES URBAN										
AS E RURAIS.										
3003 CONSTRUCAO DE CASAS POPULARES			25.085.000				40.000	25.045.000		
Produto ==> CASA CONTRUIDA										
Unidade ==> UNIDADE										
Qtde =====> 3.536										
	FIS.		25.085.000				40.000	25.045.000		
		000	5.585.000				40.000	5.545.000		
		080	19.500.000					19.500.000		
0183 CHEQUE MORADIA			80.000				80.000			
VIABILIZAR DEMOCRATICAMENTE A CONSTRUC										
AO REFORMA E AMPLIACAO DE MORADIA POP										

----- POFI3017 - 19/12/2006 -----

ESTADO DO TOCANTINS
SECRETARIA DO PLANEJAMENTO E MEIO AMBIENTE - SEPLAN
SIOR - SISTEMA ORCAMENTARIO

PAG.: 0016
EXERCICIO: 2007
R$ 1,00

PROGRAMA DE TRABALHO - Recursos do Tesouro e das Vinculadas

Fiscal e Seguridade

10 GOVERNADORIA - ENTIDADES VINCULADAS
210 AGENCIA DE HAB. E DESENV. URBANO DO TO

ESPECIFICACAO	ESF. ORC.	FT	TOTAL	RESERVA DE CONTINGENCIA	PESSOAL E ENC. SOCIAIS	JUROS ENC.DA DIVIDA	OUTRAS DESP. CORRENTES	INVESTIMENTOS	INVERSOES FINANCEIRAS	AMORTIZACAO E REF.DA DIVIDA
ULAR.										
4353 GERENCIAMENTO, ACOMPANHAMENTO E FISCALIZACAO			80.000				80.000			
	FIS.		80.000				80.000			
		000	80.000				80.000			
24 COMUNICACOES			480.000				480.000			
131 COMUNICACAO SOCIAL			480.000				480.000			
0035 MORADIA			480.000				480.000			
VIABILIZAR O ACESSO A MORADIA, BEM COM										
O ELEVAR OS PADROES DE HABITABILIDADE										
E DA QUALIDADE DE VIDA DAS FAMILIAS DE										
BAIXA RENDA, ASSIM CONSIDERADAS AQUE										
LAS COM QUE VIVEM EM LOCALIDADES URBAN										
AS E RURAIS.										
4352 PUBLICIDADE E PROPAGANDA			480.000				480.000			
Produto ==> CAMPANHA REALIZADA										
Unidade ==> UNI										
Qtde =====> 10										
	FIS.		480.000				480.000			
		000	480.000				480.000			
TOTAL ==>			40.916.710		1.460.088		1.361.622	38.095.000		
FISCAL ==>			40.800.088		1.460.088		1.245.000	38.095.000		
SEGURIDADE ==>			116.622				116.622			

----- POFI3017 - 19/12/2006 -----

10 - GOVERNADORIA - ENTIDADES VINCULADAS

10.23 – FUNDO DE DESENVOLVIMENTO URBANO E PRESERVAÇÃO AMBIENTAL

ESTADO DO TOCANTINS
SECRETARIA DO PLANEJAMENTO E MEIO AMBIENTE - SEPLAN
SIOR - SISTEMA ORCAMENTARIO

EXERCICIO: 2007
R$ 1,00

RECEITA DE RECOLHIMENTO CENTRALIZADO - ADMINISTRACAO INDIRETA

Fiscal e Seguridade

10 GOVERNADORIA - ENTIDADES VINCULADAS
23 FUNDO DE DES. URBANO E PRESERV.AMBIENTAL

CODIGO	E S P E C I F I C A C A O	DESDOBRAMENTO	FONTE	CATEGORIA ECONOMICA
1000 00 00	RECEITAS CORRENTES			6.000.000
1300 00 00	RECEITA PATRIMONIAL		6.000.000	
1390 00 00	OUTRAS RECEITAS PATRIMONIAIS	086 6.000.000		
	T O T A L ==>			6.000.000

----- POFK3019 - 19/12/2006 -----

ESTADO DO TOCANTINS
SECRETARIA DO PLANEJAMENTO E MEIO AMBIENTE - SEPLAN
SIOR - SISTEMA ORCAMENTARIO

EXERCICIO: 2007
R$ 1,00

CONSOLIDACAO DA RECEITA, SEGUNDO OS PRINCIPAIS TITULOS

ADMINISTRACAO INDIRETA

10 GOVERNADORIA - ENTIDADES VINCULADAS
23 FUNDO DE DES. URBANO E PRESERV.AMBIENTAL

CODIGO	E S P E C I F I C A C A O	VALOR	COMPOSICAO (%)
1000 00 00	RECEITAS CORRENTES	6.000.000	100,00
1300 00 00	RECEITA PATRIMONIAL	6.000.000	100,00
	T O T A L ==>	6.000.000	100,00

----- POFK3019 - 19/12/2006 -----

ESTADO DO TOCANTINS
SECRETARIA DO PLANEJAMENTO E MEIO AMBIENTE - SEPLAN
SIOR - SISTEMA ORCAMENTARIO

EXERCICIO: 2007
R$ 1,00

DEMONSTRATIVO DA DESPESA POR FUNCAO

Fiscal e Seguridade

10 GOVERNADORIA - ENTIDADES VINCULADAS
23 FUNDO DE DES. URBANO E PRESERV.AMBIENTAL

COD ESPECIFICACAO	ESF. ORC.	TOTAL	REC. DO TESOURO ORDINARIOS	REC. DO TESOURO OUTRAS FONTES	RECURSOS DAS VINCULADAS
15 URBANISMO	FIS.	6.000.000			6.000.000
TOTAL ==>		6.000.000			6.000.000
FISCAL ==>		6.000.000			6.000.000
SEGURIDADE ==>					

----- POFI3008 - 19/12/2006 -----

ESTADO DO TOCANTINS
SECRETARIA DO PLANEJAMENTO E MEIO AMBIENTE - SEPLAN
SIOR - SISTEMA ORCAMENTARIO

EXERCICIO: 2007
R$ 1,00

DEMONSTRATIVO DA DESPESA POR SUBFUNCAO

Fiscal e Seguridade

10 GOVERNADORIA - ENTIDADES VINCULADAS
23 FUNDO DE DES. URBANO E PRESERV.AMBIENTAL

COD ESPECIFICACAO	ESF. ORC.	TOTAL	REC.DO TESOURO ORDINARIOS	REC.DO TESOURO OUTRAS FONTES	RECURSOS DAS VINCULADAS
451 INFRA-ESTRUTURA URBANA	FIS.	5.950.000			5.950.000
452 SERVICOS URBANOS	FIS.	50.000			50.000
TOTAL ==>		6.000.000			6.000.000
FISCAL ==>		6.000.000			6.000.000
SEGURIDADE ==>					

----- POFI3010 - 19/12/2006 -----

ESTADO DO TOCANTINS
SECRETARIA DO PLANEJAMENTO E MEIO AMBIENTE - SEPLAN
SIOR - SISTEMA ORCAMENTARIO

EXERCICIO: 2007
R$ 1,00

DEMONSTRATIVO DA DESPESA POR PROGRAMA

Fiscal e Seguridade

10 GOVERNADORIA - ENTIDADES VINCULADAS
23 FUNDO DE DES. URBANO E PRESERV.AMBIENTAL

COD ESPECIFICACAO	ESF. ORC.	TOTAL	REC. DO TESOURO ORDINARIOS	REC. DO TESOURO OUTRAS FONTES	RECURSOS DAS VINCULADAS
0036 DESENVOLVIMENTO URBANO	FIS.	6.000.000			6.000.000
TOTAL ==>		6.000.000			6.000.000
FISCAL ==>		6.000.000			6.000.000
SEGURIDADE ==>					

----- POFI3009 - 19/12/2006 -----

ESTADO DO TOCANTINS
SECRETARIA DO PLANEJAMENTO E MEIO AMBIENTE - SEPLAN
SIOR - SISTEMA ORCAMENTARIO

EXERCICIO: 2007
R$ 1,00

DEMONSTRATIVO DA DESPESA POR GRUPO DE NATUREZA

Fiscal e Seguridade

10 GOVERNADORIA - ENTIDADES VINCULADAS
23 FUNDO DE DES. URBANO E PRESERV.AMBIENTAL

COD	ESPECIFICACAO	ESF. ORC.	TOTAL	REC. DO TESOURO ORDINARIOS	REC. DO TESOURO OUTRAS FONTES	RECURSOS DAS VINCULADAS
4	INVESTIMENTOS	FIS.	6.000.000			6.000.000
	TOTAL ==>		6.000.000			6.000.000
	FISCAL ==>		6.000.000			6.000.000
	SEGURIDADE ==>					

----- POFI3011 - 19/12/2006 -----

ESTADO DO TOCANTINS
SECRETARIA DO PLANEJAMENTO E MEIO AMBIENTE - SEPLAN
SIOR - SISTEMA ORCAMENTARIO

PAG.: 25
EXERCICIO: 2007
R$ 1,00

DEMONSTRATIVO DA DESPESA POR FONTE - Recursos do Tesouro e das Vinculadas

Fiscal e Seguridade

10 GOVERNADORIA - ENTIDADES VINCULADAS
23 FUNDO DE DES. URBANO E PRESERV.AMBIENTAL

CD	ESPECIFICACAO	TOTAL	RESERVA DE CONTINGENCIA	PESSOAL E ENC. SOCIAIS	JUROS E ENC.DA DIVIDA	OUTRAS DESP. CORRENTES	INVESTIMENTOS	INVERSOES FINANCEIRAS	AMORTIZACAO E REF. DA DIVIDA
86	ALIENACAO DE BENS	6.000.000					6.000.000		
	TOTAL ==>	6.000.000					6.000.000		

----- POFI3012 --- 19/12/2006 -----

ESTADO DO TOCANTINS
SECRETARIA DO PLANEJAMENTO E MEIO AMBIENTE - SEPLAN
SIOR - SISTEMA ORCAMENTARIO

PAG.: 0017
EXERCICIO: 2007
R$ 1,00

PROGRAMA DE TRABALHO - Recursos do Tesouro e das Vinculadas

Fiscal e Seguridade

10 GOVERNADORIA - ENTIDADES VINCULADAS
230 FUNDO DE DES. URBANO E PRESERV.AMBIENTAL

ESPECIFICACAO	ESF. ORC.	FT	TOTAL	RESERVA DE CONTINGENCIA	PESSOAL E ENC. SOCIAIS	JUROS ENC.DA DIVIDA	OUTRAS DESP. CORRENTES	INVESTIMENTOS	INVERSOES FINANCEIRAS	AMORTIZACAO E REF.DA DIVIDA
15 URBANISMO			6.000.000					6.000.000		
451 INFRA-ESTRUTURA URBANA			5.950.000					5.950.000		
0036 DESENVOLVIMENTO URBANO			5.950.000					5.950.000		
MELHORAR AS CONDICOES DE HABITABILIDAD E DE CIDADES EM CONDICOES PRECARIAS, REDUZIR RISCOS MEDIANTE SUA URBANIZACA O E A REGULARIZACAO FUNDIARIA, INTEGR ANDO-AS AO TECIDO URBANO.										
3010 PAVIMENTACAO ASFALTICA PARA O PLANO DIRETOR D E PALMAS			3.248.321					3.248.321		
Produto ==> VIA URBANA PAVIMENTADA										
Unidade ==> M2										
Qtde =====> 157.932										
	FIS.		3.248.321					3.248.321		
		086	3.248.321					3.248.321		
3011 IMPLANTACAO DE REDE DE AGUA TRATADA EM QUADRA S ALIENADAS			500.000					500.000		
Produto ==> REDE AGUA TRATADA IMPLANTADA										
Unidade ==> M2										
Qtde =====> 16.771										
	FIS.		500.000					500.000		
		086	500.000					500.000		
3012 CONSTRUCAO DE REDE DE DRENAGEM PLUVIAL URBANO A EM QUADRAS ALIENADAS			601.679					601.679		
Produto ==> REDE DE DRENAGEM P/ CAPT. DE AGUA CONSTR										
Unidade ==> M2										
Qtde =====> 95.000										
	FIS.		601.679					601.679		
		086	601.679					601.679		
3014 INSTALACAO DE REDE ELETRICA URBANA EM QUADRAS ALIENADAS			1.500.000					1.500.000		
Produto ==> REDE ELETRICA URBANA INSTALADA										
Unidade ==> M2										
Qtde =====> 13.168										
	FIS.		1.500.000					1.500.000		
		086	1.500.000					1.500.000		
3015 ABERTURA DE RUAS EM QUADRAS ALIENADAS EM PALM AS			50.000					50.000		
Produto ==> VIA PUBLICA ABERTA										
Unidade ==> M2										
Qtde =====>										
	FIS.		50.000					50.000		
		086	50.000					50.000		
3016 IMPLANTACAO DE MICROPARCELAMENTO DE QUADRAS A LIENADAS EM PALMAS			50.000					50.000		
Produto ==> QUADRA IMPLANTADA										
Unidade ==> M2										
Qtde =====>										

----- POFI3017 - 19/12/2006 -----

ESTADO DO TOCANTINS
SECRETARIA DO PLANEJAMENTO E MEIO AMBIENTE - SEPLAN
SIOR - SISTEMA ORCAMENTARIO

PAG.: 0018
EXERCICIO: 2007
R$ 1,00

PROGRAMA DE TRABALHO - Recursos do Tesouro e das Vinculadas

Fiscal e Seguridade

10 GOVERNADORIA - ENTIDADES VINCULADAS
230 FUNDO DE DES. URBANO E PRESERV.AMBIENTAL

ESPECIFICACAO	ESF. ORC.	FT	TOTAL	RESERVA DE CONTINGENCIA	PESSOAL E ENC. SOCIAIS	JUROS ENC.DA DIVIDA	OUTRAS DESP. CORRENTES	INVESTIMENTOS	INVERSOES FINANCEIRAS	AMORTIZACAO E REF.DA DIVIDA
	FIS.		50.000					50.000		
		086	50.000					50.000		
452 SERVICOS URBANOS			50.000					50.000		
0036 DESENVOLVIMENTO URBANO			50.000					50.000		
MELHORAR AS CONDICOES DE HABITABILIDAD E DE CIDADES EM CONDICOES PRECARIAS, REDUZIR RISCOS MEDIANTE SUA URBANIZACA O E A REGULARIZACAO FUNDIARIA, INTEGR ANDO-AS AO TECIDO URBANO.										
3013 DEMARCACAO DE MICROPARCELAMENTO DE QUADRAS AL IENADAS EM PALMAS			50.000					50.000		
Produto ==> LOTE DEMARCADO										
Unidade ==> M2										
Qtde =====> 2.075.343										
	FIS.		50.000					50.000		
		086	50.000					50.000		
TOTAL ==>			6.000.000					6.000.000		
FISCAL ==>			6.000.000					6.000.000		
SEGURIDADE ==>										

----- POFI3017 - 19/12/2006 -----

10 - GOVERNADORIA - ENTIDADES VINCULADAS

10.25 – FUNDO DE APOIO A MORADIA POPULAR

ESTADO DO TOCANTINS
SECRETARIA DO PLANEJAMENTO E MEIO AMBIENTE - SEPLAN — EXERCICIO: 2007
SIOR - SISTEMA ORCAMENTARIO — R$ 1,00

RECEITA DE RECOLHIMENTO CENTRALIZADO - ADMINISTRACAO INDIRETA — Fiscal e Seguridade

10 GOVERNADORIA - ENTIDADES VINCULADAS
25 FUNDO DE APOIO A MORADIA POPULAR

CODIGO	E S P E C I F I C A C A O	DESDOBRAMENTO	FONTE	CATEGORIA ECONOMICA
1000 00 00	RECEITAS CORRENTES			1.000.000
1300 00 00	RECEITA PATRIMONIAL		1.000.000	
1390 00 00	OUTRAS RECEITAS PATRIMONIAIS	086 1.000.000		
	T O T A L ==>			1.000.000

----- POFK3019 - 19/12/2006 -----

ESTADO DO TOCANTINS
SECRETARIA DO PLANEJAMENTO E MEIO AMBIENTE - SEPLAN — EXERCICIO: 2007
SIOR - SISTEMA ORCAMENTARIO — R$ 1,00

CONSOLIDACAO DA RECEITA, SEGUNDO OS PRINCIPAIS TITULOS — ADMINISTRACAO INDIRETA

10 GOVERNADORIA - ENTIDADES VINCULADAS
25 FUNDO DE APOIO A MORADIA POPULAR

CODIGO	E S P E C I F I C A C A O	VALOR	COMPOSICAO (%)
1000 00 00	RECEITAS CORRENTES	1.000.000	100,00
1300 00 00	RECEITA PATRIMONIAL	1.000.000	100,00
	T O T A L ==>	1.000.000	100,00

----- POFK3019 - 19/12/2006 -----

ESTADO DO TOCANTINS
SECRETARIA DO PLANEJAMENTO E MEIO AMBIENTE - SEPLAN — EXERCICIO: 2007
SIOR - SISTEMA ORCAMENTARIO — R$ 1,00

DEMONSTRATIVO DA DESPESA POR FUNCAO — Fiscal e Seguridade

10 GOVERNADORIA - ENTIDADES VINCULADAS
25 FUNDO DE APOIO A MORADIA POPULAR

COD	ESPECIFICACAO	ESF. ORC.	TOTAL	REC. DO TESOURO ORDINARIOS	REC. DO TESOURO OUTRAS FONTES	RECURSOS DAS VINCULADAS
15	URBANISMO	FIS.	1.000.000			1.000.000
	TOTAL ==>		1.000.000			1.000.000
	FISCAL ==>		1.000.000			1.000.000
	SEGURIDADE ==>					

----- POFI3008 - 19/12/2006 -----

ESTADO DO TOCANTINS
SECRETARIA DO PLANEJAMENTO E MEIO AMBIENTE - SEPLAN — EXERCICIO: 2007
SIOR - SISTEMA ORCAMENTARIO — R$ 1,00

DEMONSTRATIVO DA DESPESA POR SUBFUNCAO — Fiscal e Seguridade

10 GOVERNADORIA - ENTIDADES VINCULADAS
25 FUNDO DE APOIO A MORADIA POPULAR

COD	ESPECIFICACAO	ESF. ORC.	TOTAL	REC.DO TESOURO ORDINARIOS	REC.DO TESOURO OUTRAS FONTES	RECURSOS DAS VINCULADAS
244	ASSISTENCIA COMUNITARIA	FIS.	700.000			700.000
482	HABITACAO URBANA	FIS.	300.000			300.000
	TOTAL ==>		1.000.000			1.000.000
	FISCAL ==>		1.000.000			1.000.000
	SEGURIDADE ==>					

----- POFI3010 - 19/12/2006 -----

ESTADO DO TOCANTINS
SECRETARIA DO PLANEJAMENTO E MEIO AMBIENTE - SEPLAN
SIOR - SISTEMA ORCAMENTARIO

EXERCICIO: 2007
R$ 1,00

DEMONSTRATIVO DA DESPESA POR PROGRAMA

Fiscal e Seguridade

10 GOVERNADORIA - ENTIDADES VINCULADAS
25 FUNDO DE APOIO A MORADIA POPULAR

COD ESPECIFICACAO	ESF. ORC.	TOTAL	REC. DO TESOURO ORDINARIOS	REC. DO TESOURO OUTRAS FONTES	RECURSOS DAS VINCULADAS
0035 MORADIA	FIS.	600.000			600.000
0142 GERACAO DE RENDA	FIS.	400.000			400.000
TOTAL ==>		1.000.000			1.000.000
FISCAL ==>		1.000.000			1.000.000
SEGURIDADE ==>					

----- POFI3009 - 19/12/2006 -----

ESTADO DO TOCANTINS
SECRETARIA DO PLANEJAMENTO E MEIO AMBIENTE - SEPLAN
SIOR - SISTEMA ORCAMENTARIO

EXERCICIO: 2007
R$ 1,00

DEMONSTRATIVO DA DESPESA POR GRUPO DE NATUREZA

Fiscal e Seguridade

10 GOVERNADORIA - ENTIDADES VINCULADAS
25 FUNDO DE APOIO A MORADIA POPULAR

COD ESPECIFICACAO	ESF. ORC.	TOTAL	REC. DO TESOURO ORDINARIOS	REC. DO TESOURO OUTRAS FONTES	RECURSOS DAS VINCULADAS
4 INVESTIMENTOS	FIS.	1.000.000			1.000.000
TOTAL ==>		1.000.000			1.000.000
FISCAL ==>		1.000.000			1.000.000
SEGURIDADE ==>					

----- POFI3011 - 19/12/2006 -----

ESTADO DO TOCANTINS
SECRETARIA DO PLANEJAMENTO E MEIO AMBIENTE - SEPLAN
SIOR - SISTEMA ORCAMENTARIO

PAG.: 26
EXERCICIO: 2007
R$ 1,00

DEMONSTRATIVO DA DESPESA POR FONTE - Recursos do Tesouro e das Vinculadas

Fiscal e Seguridade

10 GOVERNADORIA - ENTIDADES VINCULADAS
25 FUNDO DE APOIO A MORADIA POPULAR

CD ESPECIFICACAO	TOTAL	RESERVA DE CONTINGENCIA	PESSOAL E ENC. SOCIAIS	JUROS E ENC.DA DIVIDA	OUTRAS DESP. CORRENTES	INVESTIMENTOS	INVERSOES FINANCEIRAS	AMORTIZACAO E REF. DA DIVIDA
86 ALIENACAO DE BENS	1.000.000					1.000.000		
TOTAL ==>	1.000.000					1.000.000		

----- POFI3012 --- 19/12/2006 -----

ESTADO DO TOCANTINS
SECRETARIA DO PLANEJAMENTO E MEIO AMBIENTE - SEPLAN
SIOR - SISTEMA ORCAMENTARIO

PAG.: 0019
EXERCICIO: 2007
R$ 1,00

PROGRAMA DE TRABALHO - Recursos do Tesouro e das Vinculadas

Fiscal e Seguridade

10 GOVERNADORIA - ENTIDADES VINCULADAS
250 FUNDO DE APOIO A MORADIA POPULAR

ESPECIFICACAO	ESF. ORC.	FT	TOTAL	RESERVA DE CONTINGENCIA	PESSOAL E ENC. SOCIAIS	JUROS ENC.DA DIVIDA	OUTRAS DESP. CORRENTES	INVESTIMENTOS	INVERSOES FINANCEIRAS	AMORTIZACAO E REF.DA DIVIDA
15 URBANISMO			1.000.000					1.000.000		
244 ASSISTENCIA COMUNITARIA			700.000					700.000		
0035 MORADIA			300.000					300.000		
VIABILIZAR O ACESSO A MORADIA, BEM COM O ELEVAR OS PADROES DE HABITABILIDADE E DA QUALIDADE DE VIDA DAS FAMILIAS DE BAIXA RENDA, ASSIM CONSIDERADAS AQUELAS COM QUE VIVEM EM LOCALIDADES URBANAS E RURAIS.										
3017 CONSTRUCAO DE ALBERGUES			300.000					300.000		
Produto ==> ALBERGUE CONSTRUIDO										
Unidade ==> UNIDADE										
Qtde =====>										
	FIS.		300.000					300.000		
		086	300.000					300.000		
0142 GERACAO DE RENDA			400.000					400.000		
PROMOVER A INSERCAO DE PESSOAS E FAMILIAS DE BAIXA RENDA NO MERCADO DE TRABALHO, CRIANDO OPORTUNIDADES DE EMPREGO E RENDA										
3019 CONSTRUCAO DE CENTROS DE MULTIPLO USO			400.000					400.000		
Produto ==> CENTRO COMUNITARIO CONTRUIDO										
Unidade ==> UNIDADE										
Qtde =====>										
	FIS.		400.000					400.000		
		086	400.000					400.000		
482 HABITACAO URBANA			300.000					300.000		
0035 MORADIA			300.000					300.000		
VIABILIZAR O ACESSO A MORADIA, BEM COM O ELEVAR OS PADROES DE HABITABILIDADE E DA QUALIDADE DE VIDA DAS FAMILIAS DE BAIXA RENDA, ASSIM CONSIDERADAS AQUELAS COM QUE VIVEM EM LOCALIDADES URBANAS E RURAIS.										
3018 IMPLANTACAO DE MELHORIA URBANAS			300.000					300.000		
Produto ==> MELHORIA URBANA PLANEJADA										
Unidade ==> UNIDADE										
Qtde =====>										
	FIS.		300.000					300.000		
		086	300.000					300.000		
TOTAL ==>			1.000.000					1.000.000		
FISCAL ==>			1.000.000					1.000.000		
SEGURIDADE ==>										

----- POFI3017 - 19/12/2006 -----

10 - GOVERNADORIA - ENTIDADES VINCULADAS

10.27 – FUNDO ESTADUAL DE MODERNIZAÇÃO JURÍDICA

ESTADO DO TOCANTINS
SECRETARIA DO PLANEJAMENTO E MEIO AMBIENTE - SEPLAN EXERCICIO: 2007
SIOR - SISTEMA ORCAMENTARIO R$ 1,00

RECEITA DE RECOLHIMENTO CENTRALIZADO - ADMINISTRACAO INDIRETA Fiscal e Seguridade

10 GOVERNADORIA - ENTIDADES VINCULADAS
27 FUNDO ESTADUAL DE MODERNIZACAO JURIDICA

CODIGO	E S P E C I F I C A C A O	DESDOBRAMENTO	FONTE	CATEGORIA ECONOMICA
1000 00 00	RECEITAS CORRENTES			260.000
1100 00 00	RECEITA TRIBUTARIA		260.000	
1120 00 00	TAXAS	260.000		
1122 00 00	TAXAS PELA PRESTACAO DE SERVICOS	040 260.000		
1122 05 00	TAXA JUDICIARIA DA JUSTICA ESTADUAL	040 260.000		
	T O T A L ==>			260.000

----- POFK3019 - 19/12/2006 -----

ESTADO DO TOCANTINS
SECRETARIA DO PLANEJAMENTO E MEIO AMBIENTE - SEPLAN EXERCICIO: 2007
SIOR - SISTEMA ORCAMENTARIO R$ 1,00

CONSOLIDACAO DA RECEITA, SEGUNDO OS PRINCIPAIS TITULOS ADMINISTRACAO INDIRETA

10 GOVERNADORIA - ENTIDADES VINCULADAS
27 FUNDO ESTADUAL DE MODERNIZACAO JURIDICA

CODIGO	E S P E C I F I C A C A O	VALOR	COMPOSICAO (%)
1000 00 00	RECEITAS CORRENTES	260.000	100,00
1100 00 00	RECEITA TRIBUTARIA	260.000	100,00
	T O T A L ==>	260.000	100,00

----- POFK3019 - 19/12/2006 -----

ESTADO DO TOCANTINS
SECRETARIA DO PLANEJAMENTO E MEIO AMBIENTE - SEPLAN EXERCICIO: 2007
SIOR - SISTEMA ORCAMENTARIO R$ 1,00

DEMONSTRATIVO DA DESPESA POR FUNCAO Fiscal e Seguridade

10 GOVERNADORIA - ENTIDADES VINCULADAS
27 FUNDO ESTADUAL DE MODERNIZACAO JURIDICA

COD	ESPECIFICACAO	ESF. ORC.	TOTAL	REC. DO TESOURO ORDINARIOS	REC. DO TESOURO OUTRAS FONTES	RECURSOS DAS VINCULADAS
02	JUDICIARIA	FIS.	260.000			260.000
	TOTAL ==>		260.000			260.000
	FISCAL ==>		260.000			260.000
	SEGURIDADE ==>					

----- POFI3008 - 19/12/2006 -----

ESTADO DO TOCANTINS
SECRETARIA DO PLANEJAMENTO E MEIO AMBIENTE - SEPLAN — EXERCICIO: 2007
SIOR - SISTEMA ORCAMENTARIO — R$ 1,00

DEMONSTRATIVO DA DESPESA POR SUBFUNCAO — Fiscal e Seguridade

10 GOVERNADORIA - ENTIDADES VINCULADAS
27 FUNDO ESTADUAL DE MODERNIZACAO JURIDICA

COD ESPECIFICACAO	ESF. ORC.	TOTAL	REC.DO TESOURO ORDINARIOS	REC.DO TESOURO OUTRAS FONTES	RECURSOS DAS VINCULADAS
122 ADMINISTRACAO GERAL	FIS.	208.000			208.000
128 FORMACAO DE RECURSOS HUMANOS	FIS.	52.000			52.000
TOTAL ==>		260.000			260.000
FISCAL ==>		260.000			260.000
SEGURIDADE ==>					

----- POFI3010 - 19/12/2006 -----

ESTADO DO TOCANTINS
SECRETARIA DO PLANEJAMENTO E MEIO AMBIENTE - SEPLAN — EXERCICIO: 2007
SIOR - SISTEMA ORCAMENTARIO — R$ 1,00

DEMONSTRATIVO DA DESPESA POR PROGRAMA — Fiscal e Seguridade

10 GOVERNADORIA - ENTIDADES VINCULADAS
27 FUNDO ESTADUAL DE MODERNIZACAO JURIDICA

COD ESPECIFICACAO	ESF. ORC.	TOTAL	REC. DO TESOURO ORDINARIOS	REC. DO TESOURO OUTRAS FONTES	RECURSOS DAS VINCULADAS
0071 DEFESA DOS INTERESSES JURIDICOS E PATRIMONIAI	FIS.	260.000			260.000
TOTAL ==>		260.000			260.000
FISCAL ==>		260.000			260.000
SEGURIDADE ==>					

----- POFI3009 - 19/12/2006 -----

ESTADO DO TOCANTINS
SECRETARIA DO PLANEJAMENTO E MEIO AMBIENTE - SEPLAN — EXERCICIO: 2007
SIOR - SISTEMA ORCAMENTARIO — R$ 1,00

DEMONSTRATIVO DA DESPESA POR GRUPO DE NATUREZA — Fiscal e Seguridade

10 GOVERNADORIA - ENTIDADES VINCULADAS
27 FUNDO ESTADUAL DE MODERNIZACAO JURIDICA

COD ESPECIFICACAO	ESF. ORC.	TOTAL	REC. DO TESOURO ORDINARIOS	REC. DO TESOURO OUTRAS FONTES	RECURSOS DAS VINCULADAS
3 OUTRAS DESPESAS CORRENTES	FIS.	80.000			80.000
4 INVESTIMENTOS	FIS.	180.000			180.000
TOTAL ==>		260.000			260.000
FISCAL ==>		260.000			260.000
SEGURIDADE ==>					

----- POFI3011 - 19/12/2006 -----

ESTADO DO TOCANTINS — PAG.: 27
SECRETARIA DO PLANEJAMENTO E MEIO AMBIENTE - SEPLAN — EXERCICIO: 2007
SIOR - SISTEMA ORCAMENTARIO — R$ 1,00

DEMONSTRATIVO DA DESPESA POR FONTE - Recursos do Tesouro e das Vinculadas — Fiscal e Seguridade

10 GOVERNADORIA - ENTIDADES VINCULADAS
27 FUNDO ESTADUAL DE MODERNIZACAO JURIDICA

CD ESPECIFICACAO	TOTAL	RESERVA DE CONTINGENCIA	PESSOAL E ENC. SOCIAIS	JUROS E ENC.DA DIVIDA	OUTRAS DESP. CORRENTES	INVESTIMENTOS	INVERSOES FINANCEIRAS	AMORTIZACAO E REF. DA DIVIDA
40 RECURSOS PROPRIOS	260.000				80.000	180.000		
TOTAL ==>	260.000				80.000	180.000		

----- POFI3012 --- 19/12/2006 -----

ESTADO DO TOCANTINS
SECRETARIA DO PLANEJAMENTO E MEIO AMBIENTE - SEPLAN
SIOR - SISTEMA ORCAMENTARIO

PAG.: 0020
EXERCICIO: 2007
R$ 1,00

PROGRAMA DE TRABALHO - Recursos do Tesouro e das Vinculadas

Fiscal e Seguridade

10 GOVERNADORIA - ENTIDADES VINCULADAS
270 FUNDO ESTADUAL DE MODERNIZACAO JURIDICA

ESPECIFICACAO	ESF. ORC.	FT	TOTAL	RESERVA DE CONTINGENCIA	PESSOAL E ENC. SOCIAIS	JUROS ENC.DA DIVIDA	OUTRAS DESP. CORRENTES	INVESTIMENTOS	INVERSOES FINANCEIRAS	AMORTIZACAO E REF.DA DIVIDA
02 JUDICIARIA			260.000				80.000	180.000		
122 ADMINISTRACAO GERAL			208.000				28.000	180.000		
0071 DEFESA DOS INTERESSES JURIDICOS E PATRIMONIAI			208.000				28.000	180.000		
VIABILIZAR A REPRESENTACAO JUDICIAL E EXTRAJUDICIAL DO ESTADO, INCLUINDO OS SEUS ORGAOS DA ADMINISTRACAO DIRETA, AUTARQUICA E FUNDACIONAL, PROMOVENDO-LHES A DEFESA EM QUALQUER JUIZO OU INSTANCIA, ORIENTANDO-OS QUANTO AOS INSTRUMENTOS E PROCEDIMENTOS JUDICIAIS ADEQUADOS A SOLUCAO DE PROBLEMAS A ELES ATINANTES, ALEM DE PROMOVER A COBRANCA DA DIVIDA ATIVA DO ESTADO.										
4030 ATUALIZACAO DO ACERVO BIBLIOGRAFICO DA PGE			92.000				12.000	80.000		
Produto ==> BIBLIOTECA ATUALIZADA										
Unidade ==> UNIDADE										
Qtde =====>										
	FIS.		92.000				12.000	80.000		
		040	92.000				12.000	80.000		
4031 DIVULGACAO DE MATERIAS JURIDICAS			4.000				4.000			
Produto ==> MATERIAL DIVULGADO										
Unidade ==> UNIDADE										
Qtde =====>										
	FIS.		4.000				4.000			
		040	4.000				4.000			
4033 MANUTENCAO DO CENTRO DE ESTUDOS JOAQUIM C. LIMA			112.000				12.000	100.000		
Produto ==> CENTRO MANTIDO										
Unidade ==> UNIDADE										
Qtde =====> 1										
	FIS.		112.000				12.000	100.000		
		040	112.000				12.000	100.000		
128 FORMACAO DE RECURSOS HUMANOS			52.000				52.000			
0071 DEFESA DOS INTERESSES JURIDICOS E PATRIMONIAI			52.000				52.000			
VIABILIZAR A REPRESENTACAO JUDICIAL E EXTRAJUDICIAL DO ESTADO, INCLUINDO OS SEUS ORGAOS DA ADMINISTRACAO DIRETA, AUTARQUICA E FUNDACIONAL, PROMOVENDO-LHES A DEFESA EM QUALQUER JUIZO OU INSTANCIA, ORIENTANDO-OS QUANTO AOS INSTRUMENTOS E PROCEDIMENTOS JUDICIAIS ADEQUADOS A SOLUCAO DE PROBLEMAS A ELES ATINANTES, ALEM DE PROMOVER A COBRANCA DA DIVIDA ATIVA DO ESTADO.										
4032 CAPACITACAO DOS SERVIDORES LOTADOS NA PGE			52.000				52.000			
Produto ==> SERVIDOR CAPACITADO										
Unidade ==> UNIDADE										
Qtde =====>										

----- POFI3017 - 19/12/2006 -----

ESTADO DO TOCANTINS
SECRETARIA DO PLANEJAMENTO E MEIO AMBIENTE - SEPLAN
SIOR - SISTEMA ORCAMENTARIO

PAG.: 0021
EXERCICIO: 2007
R$ 1,00

PROGRAMA DE TRABALHO - Recursos do Tesouro e das Vinculadas

Fiscal e Seguridade

10 GOVERNADORIA - ENTIDADES VINCULADAS
270 FUNDO ESTADUAL DE MODERNIZACAO JURIDICA

ESPECIFICACAO	ESF. ORC.	FT	TOTAL	RESERVA DE CONTINGENCIA	PESSOAL E ENC. SOCIAIS	JUROS ENC.DA DIVIDA	OUTRAS DESP. CORRENTES	INVESTIMENTOS	INVERSOES FINANCEIRAS	AMORTIZACAO E REF.DA DIVIDA
	FIS.		52.000				52.000			
		040	52.000				52.000			
TOTAL ==>			260.000				80.000	180.000		
FISCAL ==>			260.000				80.000	180.000		
SEGURIDADE ==>										

----- POFI3017 - 19/12/2006 -----

10 - GOVERNADORIA - ENTIDADES VINCULADAS

10.35 – FUNDO ESTADUAL DE DEFENSORIA PÚBLICA

ESTADO DO TOCANTINS
SECRETARIA DO PLANEJAMENTO E MEIO AMBIENTE - SEPLAN — EXERCICIO: 2007
SIOR - SISTEMA ORCAMENTARIO — R$ 1,00

RECEITA DE RECOLHIMENTO CENTRALIZADO - ADMINISTRACAO INDIRETA — Fiscal e Seguridade

10 GOVERNADORIA - ENTIDADES VINCULADAS
35 FUNDO ESTADUAL DE DEFENSORIA PUBLICA

CODIGO	E S P E C I F I C A C A O	DESDOBRAMENTO	FONTE	CATEGORIA ECONOMICA
1000 00 00	RECEITAS CORRENTES			220.000
1900 00 00	OUTRAS RECEITAS CORRENTES		220.000	
1990 00 00	RECEITAS DIVERSAS	040	220.000	
1990 02 00	RECEITA DE ONUS DE SUCUMBENCIA DE ACOES JUDIC	040		
	IAIS		220.000	
1990 02 02	RECEITA DE ONUS DE SUCUMBENCIA	040	220.000	
	T O T A L ==>			220.000

----- POFK3019 - 19/12/2006 -----

ESTADO DO TOCANTINS
SECRETARIA DO PLANEJAMENTO E MEIO AMBIENTE - SEPLAN — EXERCICIO: 2007
SIOR - SISTEMA ORCAMENTARIO — R$ 1,00

CONSOLIDACAO DA RECEITA, SEGUNDO OS PRINCIPAIS TITULOS — ADMINISTRACAO INDIRETA

10 GOVERNADORIA - ENTIDADES VINCULADAS
35 FUNDO ESTADUAL DE DEFENSORIA PUBLICA

CODIGO	E S P E C I F I C A C A O	VALOR	COMPOSICAO (%)
1000 00 00	RECEITAS CORRENTES	220.000	100,00
1900 00 00	OUTRAS RECEITAS CORRENTES	220.000	100,00
	T O T A L ==>	220.000	100,00

----- POFK3019 - 19/12/2006 -----

ESTADO DO TOCANTINS
SECRETARIA DO PLANEJAMENTO E MEIO AMBIENTE - SEPLAN — EXERCICIO: 2007
SIOR - SISTEMA ORCAMENTARIO — R$ 1,00

DEMONSTRATIVO DA DESPESA POR FUNCAO — Fiscal e Seguridade

10 GOVERNADORIA - ENTIDADES VINCULADAS
35 FUNDO ESTADUAL DE DEFENSORIA PUBLICA

COD	ESPECIFICACAO	ESF. ORC.	TOTAL	REC. DO TESOURO ORDINARIOS	REC. DO TESOURO OUTRAS FONTES	RECURSOS DAS VINCULADAS
03	ESSENCIAL A JUSTICA	FIS.	220.000			220.000
	TOTAL ==>		220.000			220.000
	FISCAL ==>		220.000			220.000
	SEGURIDADE ==>					

----- POFI3008 - 19/12/2006 -----

ESTADO DO TOCANTINS
SECRETARIA DO PLANEJAMENTO E MEIO AMBIENTE - SEPLAN — EXERCICIO: 2007
SIOR - SISTEMA ORCAMENTARIO — R$ 1,00

DEMONSTRATIVO DA DESPESA POR SUBFUNCAO — Fiscal e Seguridade

10 GOVERNADORIA - ENTIDADES VINCULADAS
35 FUNDO ESTADUAL DE DEFENSORIA PUBLICA

COD	ESPECIFICACAO	ESF. ORC.	TOTAL	REC.DO TESOURO ORDINARIOS	REC.DO TESOURO OUTRAS FONTES	RECURSOS DAS VINCULADAS
122	ADMINISTRACAO GERAL	FIS.	220.000			220.000
	TOTAL ==>		220.000			220.000
	FISCAL ==>		220.000			220.000
	SEGURIDADE ==>					

----- POFI3010 - 19/12/2006 -----

ESTADO DO TOCANTINS
SECRETARIA DO PLANEJAMENTO E MEIO AMBIENTE - SEPLAN — EXERCICIO: 2007
SIOR - SISTEMA ORCAMENTARIO — R$ 1,00

DEMONSTRATIVO DA DESPESA POR PROGRAMA — Fiscal e Seguridade

10 GOVERNADORIA - ENTIDADES VINCULADAS
35 FUNDO ESTADUAL DE DEFENSORIA PUBLICA

COD	ESPECIFICACAO	ESF. ORC.	TOTAL	REC. DO TESOURO ORDINARIOS	REC. DO TESOURO OUTRAS FONTES	RECURSOS DAS VINCULADAS
0053	ATENDIMENTO JURIDICO	FIS.	220.000			220.000
	TOTAL ==>		220.000			220.000
	FISCAL ==>		220.000			220.000
	SEGURIDADE ==>					

----- POFI3009 - 19/12/2006 -----

ESTADO DO TOCANTINS
SECRETARIA DO PLANEJAMENTO E MEIO AMBIENTE - SEPLAN — EXERCICIO: 2007
SIOR - SISTEMA ORCAMENTARIO — R$ 1,00

DEMONSTRATIVO DA DESPESA POR GRUPO DE NATUREZA — Fiscal e Seguridade

10 GOVERNADORIA - ENTIDADES VINCULADAS
35 FUNDO ESTADUAL DE DEFENSORIA PUBLICA

COD	ESPECIFICACAO	ESF. ORC.	TOTAL	REC. DO TESOURO ORDINARIOS	REC. DO TESOURO OUTRAS FONTES	RECURSOS DAS VINCULADAS
3	OUTRAS DESPESAS CORRENTES	FIS.	70.000			70.000
4	INVESTIMENTOS	FIS.	150.000			150.000
	TOTAL ==>		220.000			220.000
	FISCAL ==>		220.000			220.000
	SEGURIDADE ==>					

----- POFI3011 - 19/12/2006 -----

ESTADO DO TOCANTINS — PAG.: 28
SECRETARIA DO PLANEJAMENTO E MEIO AMBIENTE - SEPLAN — EXERCICIO: 2007
SIOR - SISTEMA ORCAMENTARIO — R$ 1,00

DEMONSTRATIVO DA DESPESA POR FONTE - Recursos do Tesouro e das Vinculadas — Fiscal e Seguridade

10 GOVERNADORIA - ENTIDADES VINCULADAS
35 FUNDO ESTADUAL DE DEFENSORIA PUBLICA

CD	ESPECIFICACAO	TOTAL	RESERVA DE CONTINGENCIA	PESSOAL E ENC. SOCIAIS	JUROS E ENC.DA DIVIDA	OUTRAS DESP. CORRENTES	INVESTIMENTOS	INVERSOES FINANCEIRAS	AMORTIZACAO E REF. DA DIVIDA
40	RECURSOS PROPRIOS	220.000				70.000	150.000		
	TOTAL ==>	220.000				70.000	150.000		

----- POFI3012 --- 19/12/2006 -----

ESTADO DO TOCANTINS — PAG.: 0022
SECRETARIA DO PLANEJAMENTO E MEIO AMBIENTE - SEPLAN — EXERCICIO: 2007
SIOR - SISTEMA ORCAMENTARIO — R$ 1,00

PROGRAMA DE TRABALHO - Recursos do Tesouro e das Vinculadas — Fiscal e Seguridade

10 GOVERNADORIA - ENTIDADES VINCULADAS
350 FUNDO ESTADUAL DE DEFENSORIA PUBLICA

ESPECIFICACAO	ESF. ORC.	FT	TOTAL	RESERVA DE CONTINGENCIA	PESSOAL E ENC. SOCIAIS	JUROS ENC.DA DIVIDA	OUTRAS DESP. CORRENTES	INVESTIMENTOS	INVERSOES FINANCEIRAS	AMORTIZACAO E REF.DA DIVIDA
03 ESSENCIAL A JUSTICA			220.000				70.000	150.000		
122 ADMINISTRACAO GERAL			220.000				70.000	150.000		
0053 ATENDIMENTO JURIDICO			220.000				70.000	150.000		
PRESTAR ATRAVES DA DEFENSORIA PUBLICA ASSISTENCIA JURISDICIONAL GRATUITA ES PECIALIZADA AOS HIPOSSUFICIENTES.										
4390 APRIMORAMENTO DOS SERVICOS DA DEFENSORIA PUBLICA			220.000				70.000	150.000		
Produto ==> SERVICO APRIMORADO										
Unidade ==> UNIDADE										
Qtde =====> 1										
	FIS.		220.000				70.000	150.000		
		040	220.000				70.000	150.000		
TOTAL ==>			220.000				70.000	150.000		
FISCAL ==>			220.000				70.000	150.000		
SEGURIDADE ==>										

----- POFI3017 - 19/12/2006 -----

11 – SECRETARIA DE COMUNICAÇÃO

11.01 – SECRETARIA DE COMUNICAÇÃO

ESTADO DO TOCANTINS
SECRETARIA DO PLANEJAMENTO E MEIO AMBIENTE - SEPLAN — EXERCICIO: 2007
SIOR - SISTEMA ORCAMENTARIO — R$ 1,00

RECEITA DE RECOLHIMENTO CENTRALIZADO - ADMINISTRACAO DIRETA — Fiscal e Seguridade

11 SECRETARIA DE COMUNICACAO
10 SECRETARIA DE COMUNICACAO

CODIGO	E S P E C I F I C A C A O	DESDOBRAMENTO	FONTE	CATEGORIA ECONOMICA
1000 00 00	RECEITAS CORRENTES			12.023.133
1700 00 00	TRANSFERENCIAS CORRENTES		12.023.133	
1712 00 00	TRANSFERENCIAS DO ESTADO	000 12.023.133		
	T O T A L ==>			12.023.133

----- POFK3019 - 19/12/2006 -----

ESTADO DO TOCANTINS
SECRETARIA DO PLANEJAMENTO E MEIO AMBIENTE - SEPLAN — EXERCICIO: 2007
SIOR - SISTEMA ORCAMENTARIO — R$ 1,00

CONSOLIDACAO DA RECEITA, SEGUNDO OS PRINCIPAIS TITULOS — ADMINISTRACAO DIRETA

11 SECRETARIA DE COMUNICACAO
10 SECRETARIA DE COMUNICACAO

CODIGO	E S P E C I F I C A C A O	VALOR	COMPOSICAO (%)
1000 00 00	RECEITAS CORRENTES	12.023.133	100,00
1700 00 00	TRANSFERENCIAS CORRENTES	12.023.133	100,00
	T O T A L ==>	12.023.133	100,00

----- POFK3019 - 19/12/2006 -----

ESTADO DO TOCANTINS
SECRETARIA DO PLANEJAMENTO E MEIO AMBIENTE - SEPLAN — EXERCICIO: 2007
SIOR - SISTEMA ORCAMENTARIO — R$ 1,00

DEMONSTRATIVO DA DESPESA POR FUNCAO — Fiscal e Seguridade

11 SECRETARIA DE COMUNICACAO
10 SECRETARIA DE COMUNICACAO

COD ESPECIFICACAO	ESF. ORC.	TOTAL	REC. DO TESOURO ORDINARIOS	REC. DO TESOURO OUTRAS FONTES	RECURSOS DAS VINCULADAS
09 PREVIDENCIA SOCIAL	SEG.	30.000	30.000		
24 COMUNICACOES	FIS.	11.993.133	11.993.133		
TOTAL ==>		12.023.133	12.023.133		
FISCAL ==>		11.993.133	11.993.133		
SEGURIDADE ==>		30.000	30.000		

----- POFI3008 - 19/12/2006 -----

ESTADO DO TOCANTINS
SECRETARIA DO PLANEJAMENTO E MEIO AMBIENTE - SEPLAN — EXERCICIO: 2007
SIOR - SISTEMA ORCAMENTARIO — R$ 1,00

DEMONSTRATIVO DA DESPESA POR SUBFUNCAO — Fiscal e Seguridade

11 SECRETARIA DE COMUNICACAO
10 SECRETARIA DE COMUNICACAO

COD ESPECIFICACAO	ESF. ORC.	TOTAL	REC.DO TESOURO ORDINARIOS	REC.DO TESOURO OUTRAS FONTES	RECURSOS DAS VINCULADAS
126 TECNOLOGIA DA INFORMACAO	FIS.	60.000	60.000		
131 COMUNICACAO SOCIAL	FIS.	11.933.133	11.933.133		
272 PREVIDENCIA DO REGIME ESTATUTARIO	SEG.	30.000	30.000		
TOTAL ==>		12.023.133	12.023.133		
FISCAL ==>		11.993.133	11.993.133		
SEGURIDADE ==>		30.000	30.000		

----- POFI3010 - 19/12/2006 -----

ESTADO DO TOCANTINS
SECRETARIA DO PLANEJAMENTO E MEIO AMBIENTE - SEPLAN — EXERCICIO: 2007
SIOR - SISTEMA ORCAMENTARIO — R$ 1,00

DEMONSTRATIVO DA DESPESA POR PROGRAMA — Fiscal e Seguridade

11 SECRETARIA DE COMUNICACAO
10 SECRETARIA DE COMUNICACAO

COD ESPECIFICACAO	ESF. ORC.	TOTAL	REC. DO TESOURO ORDINARIOS	REC. DO TESOURO OUTRAS FONTES	RECURSOS DAS VINCULADAS
0074 DIVULGACAO DAS ATIVIDADES GOVERNAMENTAIS	FIS.	11.993.133	11.993.133		
0196 PREVIDENCIA SOCIAL	SEG.	30.000	30.000		
TOTAL ==>		12.023.133	12.023.133		
FISCAL ==>		11.993.133	11.993.133		
SEGURIDADE ==>		30.000	30.000		

----- POFI3009 - 19/12/2006 -----

ESTADO DO TOCANTINS
SECRETARIA DO PLANEJAMENTO E MEIO AMBIENTE - SEPLAN
SIOR - SISTEMA ORCAMENTARIO

EXERCICIO: 2007
R$ 1,00

DEMONSTRATIVO DA DESPESA POR GRUPO DE NATUREZA

Fiscal e Seguridade

11 SECRETARIA DE COMUNICACAO
10 SECRETARIA DE COMUNICACAO

COD	ESPECIFICACAO	ESF. ORC.	TOTAL	REC. DO TESOURO ORDINARIOS	REC. DO TESOURO OUTRAS FONTES	RECURSOS DAS VINCULADAS
1	PESSOAL E ENCARGOS SOCIAIS		3.913.133	3.913.133		
		FIS.	3.883.133	3.883.133		
		SEG.	30.000	30.000		
3	OUTRAS DESPESAS CORRENTES	FIS.	8.110.000	8.110.000		
	TOTAL ==>		12.023.133	12.023.133		
	FISCAL ==>		11.993.133	11.993.133		
	SEGURIDADE ==>		30.000	30.000		

----- POFI3011 - 19/12/2006 -----

ESTADO DO TOCANTINS
SECRETARIA DO PLANEJAMENTO E MEIO AMBIENTE - SEPLAN
SIOR - SISTEMA ORCAMENTARIO

PAG.: 29
EXERCICIO: 2007
R$ 1,00

DEMONSTRATIVO DA DESPESA POR FONTE - Recursos do Tesouro e das Vinculadas

Fiscal e Seguridade

11 SECRETARIA DE COMUNICACAO
10 SECRETARIA DE COMUNICACAO

CD	ESPECIFICACAO	TOTAL	RESERVA DE CONTINGENCIA	PESSOAL E ENC. SOCIAIS	JUROS E ENC.DA DIVIDA	OUTRAS DESP. CORRENTES	INVESTIMENTOS	INVERSOES FINANCEIRAS	AMORTIZACAO E REF. DA DIVIDA
00	RECURSOS ORDINARIOS - ADMINISTRACAO DIRETA	12.023.133		3.913.133		8.110.000			
	TOTAL ==>	12.023.133		3.913.133		8.110.000			

----- POFI3012 --- 19/12/2006 -----

ESTADO DO TOCANTINS
SECRETARIA DO PLANEJAMENTO E MEIO AMBIENTE - SEPLAN
SIOR - SISTEMA ORCAMENTARIO

PAG.: 0039
EXERCICIO: 2007
R$ 1,00

PROGRAMA DE TRABALHO - Recursos do Tesouro e das Vinculadas

Fiscal e Seguridade

11 SECRETARIA DE COMUNICACAO
10 SECRETARIA DE COMUNICACAO

ESPECIFICACAO	ESF. ORC.	FT	TOTAL	RESERVA DE CONTINGENCIA	PESSOAL E ENC. SOCIAIS	JUROS ENC.DA DIVIDA	OUTRAS DESP. CORRENTES	INVESTIMENTOS	INVERSOES FINANCEIRAS	AMORTIZACAO E REF.DA DIVIDA
09 PREVIDENCIA SOCIAL			30.000		30.000					
272 PREVIDENCIA DO REGIME ESTATUTARIO			30.000		30.000					
0196 PREVIDENCIA SOCIAL			30.000		30.000					
ASSEGURAR OS BENEFICIOS PREVIDENCIARIO S A SERVIDORES ESTADUAIS INATIVOS E PENSIONISTAS E SEUS DEPENDENTES										
2005 PAGAMENTO A APOSENTADOS E PENSIONISTAS			30.000		30.000					
	SEG.		30.000		30.000					
		000	30.000		30.000					
24 COMUNICACOES			11.993.133		3.883.133		8.110.000			
126 TECNOLOGIA DA INFORMACAO			60.000				60.000			
0074 DIVULGACAO DAS ATIVIDADES GOVERNAMENTAIS DIVULGAR AS ACOES DO GOVERNO			60.000				60.000			
2059 MANUTENCAO DOS SERVICOS DE INFORMATICA			60.000				60.000			
Produto ==> SERVICOS MANTIDOS										
Unidade ==> UNIDADE										
Qtde =====> 40										
	FIS.		60.000				60.000			
		000	60.000				60.000			
131 COMUNICACAO SOCIAL			11.933.133		3.883.133		8.050.000			
0074 DIVULGACAO DAS ATIVIDADES GOVERNAMENTAIS DIVULGAR AS ACOES DO GOVERNO			11.933.133		3.883.133		8.050.000			
2001 MANUTENCAO DOS SERVICOS ADMISTRATIVOS GERAIS			650.000				650.000			
Produto ==> MANUTENCAO REALIZADA										
Unidade ==> UNIDADE										
Qtde =====> 85.000										
	FIS.		650.000				650.000			
		000	650.000				650.000			
2002 MANUTENCAO DOS SERVICOS DE TRANSPORTE			400.000				400.000			
Produto ==> MANUTENCAO REALIZADA										
Unidade ==> UNIDADE										
Qtde =====> 6										
	FIS.		400.000				400.000			
		000	400.000				400.000			
2004 MANUTENCAO DE RECURSOS HUMANOS			3.883.133		3.883.133					
Produto ==> SERVIDOR MANTIDO										
Unidade ==> UNIDADE										
Qtde =====> 503										
	FIS.		3.883.133		3.883.133					
		000	3.883.133		3.883.133					
2057 VEICULACOES INSTITUCIONAIS			4.600.000				4.600.000			
Produto ==> INFORMACAO VEICULADA										
Unidade ==> UNIDADE										
Qtde =====> 12.000										
	FIS.		4.600.000				4.600.000			

----- POFI3017 - 19/12/2006 -----

ESTADO DO TOCANTINS
SECRETARIA DO PLANEJAMENTO E MEIO AMBIENTE - SEPLAN
SIOR - SISTEMA ORCAMENTARIO

PAG.: 0040
EXERCICIO: 2007
R$ 1,00

PROGRAMA DE TRABALHO - Recursos do Tesouro e das Vinculadas

Fiscal e Seguridade

11 SECRETARIA DE COMUNICACAO
10 SECRETARIA DE COMUNICACAO

ESPECIFICACAO	ESF. ORC.	FT	TOTAL	RESERVA DE CONTINGENCIA	PESSOAL E ENC. SOCIAIS	JUROS ENC.DA DIVIDA	OUTRAS DESP. CORRENTES	INVESTIMENTOS	INVERSOES FINANCEIRAS	AMORTIZACAO E REF.DA DIVIDA
		000	4.600.000				4.600.000			
2058 PRODUCAO DE MATERIAS INSTITUCIONAIS			2.400.000				2.400.000			
Produto ==> INFORMACAO PRODUZIDA										
Unidade ==> UNIDADE										
Qtde =====> 800										
	FIS.		2.400.000				2.400.000			
		000	2.400.000				2.400.000			
TOTAL ==>			12.023.133		3.913.133		8.110.000			
FISCAL ==>			11.993.133		3.883.133		8.110.000			
SEGURIDADE ==>			30.000		30.000					

----- POFI3017 - 19/12/2006 -----

13 – SECRETARIA DO PLANEJAMENTO E MEIO AMBIENTE

13.01 – SECRETARIA DO PLANEJAMENTO E MEIO AMBIENTE

ESTADO DO TOCANTINS
SECRETARIA DO PLANEJAMENTO E MEIO AMBIENTE - SEPLAN — EXERCICIO: 2007
SIOR - SISTEMA ORCAMENTARIO — R$ 1,00

RECEITA DE RECOLHIMENTO CENTRALIZADO - ADMINISTRACAO DIRETA — Fiscal e Seguridade

13 SECRETARIA DO PLANEJ. E MEIO AMBIENTE
10 SECRETARIA DO PLANEJ. E MEIO AMBIENTE

CODIGO	E S P E C I F I C A C A O	DESDOBRAMENTO		FONTE	CATEGORIA ECONOMICA
1000 00 00	RECEITAS CORRENTES				16.490.362
1700 00 00	TRANSFERENCIAS CORRENTES			16.490.362	
1712 00 00	TRANSFERENCIAS DO ESTADO	000	9.710.877		
1760 00 00	TRANSFERENCIAS DE CONVENIOS		6.779.485		
1761 00 00	TRANSFERENCIAS DE CONVENIOS DA UNIAO E DE SUA S ENTIDADES	025	6.779.485		
2000 00 00	RECEITAS DE CAPITAL				24.215.910
2100 00 00	OPERACOES DE CREDITO			19.514.515	
2120 00 00	OPERACOES DE CREDITO EXTERNAS		19.514.515		
2123 00 00	OPERACOES DE CREDITO EXTERNAS - CONTRATUAIS	020	19.514.515		
2400 00 00	TRANSFERENCIAS DE CAPITAL			4.701.395	
2412 00 00	TRANSFERENCIA DO ESTADO	000	3.388.473		
2470 00 00	TRANSFERENCIAS DE CONVENIOS		1.312.922		
2471 00 00	TRANSFERENCIAS DE CONVENIOS DA UNIAO E DE SUA S ENTIDADES	025	1.312.922		
	T O T A L ==>				40.706.272

----- POFK3019 - 19/12/2006 -----

ESTADO DO TOCANTINS
SECRETARIA DO PLANEJAMENTO E MEIO AMBIENTE - SEPLAN — EXERCICIO: 2007
SIOR - SISTEMA ORCAMENTARIO — R$ 1,00

CONSOLIDACAO DA RECEITA, SEGUNDO OS PRINCIPAIS TITULOS — ADMINISTRACAO DIRETA

13 SECRETARIA DO PLANEJ. E MEIO AMBIENTE
10 SECRETARIA DO PLANEJ. E MEIO AMBIENTE

CODIGO	E S P E C I F I C A C A O	VALOR	COMPOSICAO (%)
1000 00 00	RECEITAS CORRENTES	16.490.362	40,51
1700 00 00	TRANSFERENCIAS CORRENTES	16.490.362	40,51
2000 00 00	RECEITAS DE CAPITAL	24.215.910	59,49
2100 00 00	OPERACOES DE CREDITO	19.514.515	47,94
2400 00 00	TRANSFERENCIAS DE CAPITAL	4.701.395	11,55
	T O T A L ==>	40.706.272	100,00

----- POFK3019 - 19/12/2006 -----

ESTADO DO TOCANTINS
SECRETARIA DO PLANEJAMENTO E MEIO AMBIENTE - SEPLAN — EXERCICIO: 2007
SIOR - SISTEMA ORCAMENTARIO — R$ 1,00

DEMONSTRATIVO DA DESPESA POR FUNCAO — Fiscal e Seguridade

13 SECRETARIA DO PLANEJ. E MEIO AMBIENTE
10 SECRETARIA DO PLANEJ. E MEIO AMBIENTE

COD ESPECIFICACAO	ESF. ORC.	TOTAL	REC. DO TESOURO ORDINARIOS	REC. DO TESOURO OUTRAS FONTES	RECURSOS DAS VINCULADAS
04 ADMINISTRACAO	FIS.	10.732.664	7.050.004	3.682.660	
09 PREVIDENCIA SOCIAL	SEG.	79.300	79.300		
18 GESTAO AMBIENTAL	FIS.	29.371.454	5.598.904	23.772.550	
19 CIENCIA E TECNOLOGIA	FIS.	31.000	31.000		
24 COMUNICACOES	FIS.	491.854	340.142	151.712	
TOTAL ==>		40.706.272	13.099.350	27.606.922	
FISCAL ==>		40.626.972	13.020.050	27.606.922	
SEGURIDADE ==>		79.300	79.300		

----- POFI3008 - 19/12/2006 -----

ESTADO DO TOCANTINS
SECRETARIA DO PLANEJAMENTO E MEIO AMBIENTE - SEPLAN — EXERCICIO: 2007
SIOR - SISTEMA ORCAMENTARIO — R$ 1,00

DEMONSTRATIVO DA DESPESA POR SUBFUNCAO — Fiscal e Seguridade

13 SECRETARIA DO PLANEJ. E MEIO AMBIENTE
10 SECRETARIA DO PLANEJ. E MEIO AMBIENTE

COD	ESPECIFICACAO	ESF. ORC.	TOTAL	REC.DO TESOURO ORDINARIOS	REC.DO TESOURO OUTRAS FONTES	RECURSOS DAS VINCULADAS
121	PLANEJAMENTO E ORCAMENTO	FIS.	4.411.683	1.789.079	2.622.604	
122	ADMINISTRACAO GERAL	FIS.	4.678.248	4.561.048	117.200	
126	TECNOLOGIA DA INFORMACAO	FIS.	442.500	442.500		
127	ORDENAMENTO TERRITORIAL	FIS.	4.300.950	393.000	3.907.950	
128	FORMACAO DE RECURSOS HUMANOS	FIS.	657.733	127.377	530.356	
131	COMUNICACAO SOCIAL	FIS.	272.854	121.142	151.712	
183	INFORMACAO E INTELIGENCIA	FIS.	1.122.500	450.000	672.500	
272	PREVIDENCIA DO REGIME ESTATUTARIO	SEG.	79.300	79.300		
541	PRESERVACAO E CONSERVACAO AMBIENTAL	FIS.	22.371.904	4.787.304	17.584.600	
542	CONTROLE AMBIENTAL	FIS.	330.000	30.000	300.000	
544	RECURSOS HIDRICOS	FIS.	2.038.600	318.600	1.720.000	
	TOTAL ==>		40.706.272	13.099.350	27.606.922	
	FISCAL ==>		40.626.972	13.020.050	27.606.922	
	SEGURIDADE ==>		79.300	79.300		

----- POFI3010 - 19/12/2006 -----

ESTADO DO TOCANTINS
SECRETARIA DO PLANEJAMENTO E MEIO AMBIENTE - SEPLAN — EXERCICIO: 2007
SIOR - SISTEMA ORCAMENTARIO — R$ 1,00

DEMONSTRATIVO DA DESPESA POR PROGRAMA — Fiscal e Seguridade

13 SECRETARIA DO PLANEJ. E MEIO AMBIENTE
10 SECRETARIA DO PLANEJ. E MEIO AMBIENTE

COD	ESPECIFICACAO	ESF. ORC.	TOTAL	REC. DO TESOURO ORDINARIOS	REC. DO TESOURO OUTRAS FONTES	RECURSOS DAS VINCULADAS
0036	DESENVOLVIMENTO URBANO	FIS.	640.000	500.000	140.000	
0077	PLANEJAMENTO, ORCAMENTO E GESTAO	FIS.	2.429.407	1.100.000	1.329.407	
0078	GESTAO DA POLITICA DE RECURSOS HIDRICOS	FIS.	1.532.000	232.000	1.300.000	
0079	AREAS PROTEGIDAS DO TOCANTINS	FIS.	4.421.000	2.221.200	2.199.800	
0081	GESTAO DA POLITICA DE MEIO AMBIENTE	FIS.	81.000	81.000		
0083	TOCANTINS JOGA LIMPO	FIS.	10.000	10.000		
0085	TOCANTINS TURISMO VERDE	FIS.	850.000	50.000	800.000	
0086	BIODIVERSIDADE E RECURSOS GENETICOS	FIS.	2.200.000	247.200	1.952.800	
0087	AGENDA 21	FIS.	300.000	48.000	252.000	
0088	DESENVOLVIMENTO REGIONAL SUSTENTAVEL	FIS.	20.858.537	3.047.622	17.810.915	
0089	INFORMACAO PARA O PLANEJAMENTO	FIS.	300.000	300.000		
0091	GESTAO TERRITORIAL	FIS.	50.200	28.200	22.000	
0170	PROGRAMA ESTADUAL DE EDUCACAO AMBIENTAL	FIS.	1.000.000	100.000	900.000	
0174	PROGRAMA NACIONAL DO MEIO AMBIENTE II - PNMA	FIS.	991.200	91.200	900.000	
0195	APOIO ADMINISTRATIVO	FIS.	4.963.628	4.963.628		
0196	PREVIDENCIA SOCIAL	SEG.	79.300	79.300		
	TOTAL ==>		40.706.272	13.099.350	27.606.922	
	FISCAL ==>		40.626.972	13.020.050	27.606.922	
	SEGURIDADE ==>		79.300	79.300		

----- POFI3009 - 19/12/2006 -----

ESTADO DO TOCANTINS
SECRETARIA DO PLANEJAMENTO E MEIO AMBIENTE - SEPLAN — EXERCICIO: 2007
SIOR - SISTEMA ORCAMENTARIO — R$ 1,00

DEMONSTRATIVO DA DESPESA POR GRUPO DE NATUREZA — Fiscal e Seguridade

13 SECRETARIA DO PLANEJ. E MEIO AMBIENTE
10 SECRETARIA DO PLANEJ. E MEIO AMBIENTE

COD	ESPECIFICACAO	ESF. ORC.	TOTAL	REC. DO TESOURO ORDINARIOS	REC. DO TESOURO OUTRAS FONTES	RECURSOS DAS VINCULADAS
1	PESSOAL E ENCARGOS SOCIAIS		3.652.930	3.652.930		
		FIS.	3.573.630	3.573.630		
		SEG.	79.300	79.300		
3	OUTRAS DESPESAS CORRENTES	FIS.	25.925.447	6.057.947	19.867.500	
4	INVESTIMENTOS	FIS.	9.127.895	1.388.473	7.739.422	
5	INVERSOES FINANCEIRAS	FIS.	2.000.000	2.000.000		
	TOTAL ==>		40.706.272	13.099.350	27.606.922	
	FISCAL ==>		40.626.972	13.020.050	27.606.922	
	SEGURIDADE ==>		79.300	79.300		

----- POFI3011 - 19/12/2006 -----

ESTADO DO TOCANTINS
SECRETARIA DO PLANEJAMENTO E MEIO AMBIENTE - SEPLAN
SIOR - SISTEMA ORCAMENTARIO

PAG.: 30
EXERCICIO: 2007
R$ 1,00

DEMONSTRATIVO DA DESPESA POR FONTE - Recursos do Tesouro e das Vinculadas

Fiscal e Seguridade

13 SECRETARIA DO PLANEJ. E MEIO AMBIENTE
10 SECRETARIA DO PLANEJ. E MEIO AMBIENTE

CD	ESPECIFICACAO	TOTAL	RESERVA DE CONTINGENCIA	PESSOAL E ENC. SOCIAIS	JUROS E ENC.DA DIVIDA	OUTRAS DESP. CORRENTES	INVESTIMENTOS	INVERSOES FINANCEIRAS	AMORTIZACAO E REF. DA DIVIDA
00	RECURSOS ORDINARIOS - ADMINISTRACAO DIRETA	13.099.350		3.652.930		6.057.947	1.388.473	2.000.000	
20	OPERACOES DE CREDITO EXTERNAS	19.514.515				13.088.015	6.426.500		
25	CONVENIOS - ADMINISTRACAO DIRETA	8.092.407				6.779.485	1.312.922		
	TOTAL ==>	40.706.272		3.652.930		25.925.447	9.127.895	2.000.000	

----- POFI3012 --- 19/12/2006 -----

ESTADO DO TOCANTINS
SECRETARIA DO PLANEJAMENTO E MEIO AMBIENTE - SEPLAN
SIOR - SISTEMA ORCAMENTARIO

PAG.: 0041
EXERCICIO: 2007
R$ 1,00

PROGRAMA DE TRABALHO - Recursos do Tesouro e das Vinculadas

Fiscal e Seguridade

13 SECRETARIA DO PLANEJ. E MEIO AMBIENTE
10 SECRETARIA DO PLANEJ. E MEIO AMBIENTE

ESPECIFICACAO	ESF. ORC.	FT	TOTAL	RESERVA DE CONTINGENCIA	PESSOAL E ENC. SOCIAIS	JUROS ENC.DA DIVIDA	OUTRAS DESP. CORRENTES	INVESTIMENTOS	INVERSOES FINANCEIRAS	AMORTIZACAO E REF.DA DIVIDA
04 ADMINISTRACAO			10.732.664		3.573.630		5.700.293	1.458.741		
121 PLANEJAMENTO E ORCAMENTO			4.411.683				3.645.440	766.243		
0077 PLANEJAMENTO, ORCAMENTO E GESTAO MODERNIZAR OS PROCESSOS DE PLANEJAMENTO, ORCAMENTO E GESTAO VISANDO A MELHORIA NA QUALIDADE DA ELABORACAO, DO GERENCIAMENTO, E DA AVALIZACAO DE PROGRAMAS E ACOES			2.176.553				1.830.310	346.243		
1031 DESENVOLVIMENTO DE SISTEMA INFORMATIZADO DE PLANEJAMENTO , ORCAMENTO E GESTAO			1.129.726				1.020.000	109.726		
Produto ==> SISTEMA DESENVOLVIDO										
Unidade ==> PORCENTAGEM										
Qtde =====>										
	FIS.		1.129.726				1.020.000	109.726		
		000	409.726				300.000	109.726		
		020	720.000				720.000			
1032 DESENVOLVIMENTO DE SISTEMATICA DE AVALIACAO DE PROGRAMAS E PROJETOS GOVERNAMENTAIS			200.000				50.000	150.000		
Produto ==> SISTEMATICA DE AVALIACAO DO PPA DESENV.										
Unidade ==> UNIDADE										
Qtde =====> 1										
	FIS.		200.000				50.000	150.000		
		000	50.000				50.000			
		020	150.000					150.000		
2060 ASSESSORAMENTO TECNICO EM PLANEJAMENTO, ORCAMENTO E GESTAO			294.000				274.000	20.000		
Produto ==> INSTITUICAO ESTADUAL E MUNICI.ASSESSORAD										
Unidade ==> UNIDADE										
Qtde =====> 4										
	FIS.		294.000				274.000	20.000		
		000	177.600				157.600	20.000		
		025	116.400				116.400			
2061 DESENVOLVIMENTO DE MODELO DE GESTAO PUBLICA			420.991				354.474	66.517		
Produto ==> MODELO DE GESTAO PUBLICA APRIMORADA										
Unidade ==> UNIDADE										
Qtde =====> 1										
	FIS.		420.991				354.474	66.517		
		000	322.797				316.190	6.607		
		020	70.000				20.000	50.000		
		025	28.194				18.284	9.910		
2062 FORMACAO DE EQUIPE TECNICAS DE EXCELENCIA			11.399				11.399			
Produto ==> EQUIPE TECNICA FORMADA										
Unidade ==> UNIDADE										
Qtde =====> 1										
	FIS.		11.399				11.399			
		000	4.560				4.560			
		025	6.839				6.839			

----- POFI3017 - 19/12/2006 -----

ESTADO DO TOCANTINS
SECRETARIA DO PLANEJAMENTO E MEIO AMBIENTE - SEPLAN
SIOR - SISTEMA ORCAMENTARIO

PAG.: 0042
EXERCICIO: 2007
R$ 1,00

PROGRAMA DE TRABALHO - Recursos do Tesouro e das Vinculadas

Fiscal e Seguridade

13 SECRETARIA DO PLANEJ. E MEIO AMBIENTE
10 SECRETARIA DO PLANEJ. E MEIO AMBIENTE

ESPECIFICACAO	ESF. ORC.	FT	TOTAL	RESERVA DE CONTINGENCIA	PESSOAL E ENC. SOCIAIS	JUROS ENC.DA DIVIDA	OUTRAS DESP. CORRENTES	INVESTIMENTOS	INVERSOES FINANCEIRAS	AMORTIZACAO E REF.DA DIVIDA
2063 CAPACITACAO DE SERVIDORES EM PLANEJAMENTO, ORCAMENTO E GESTAO			120.437				120.437			
Produto ==> SERVIDOR CAPACITADO										
Unidade ==> UNIDADE										
Qtde =====> 252										
	FIS.		120.437				120.437			
		000	34.175				34.175			
		020	50.000				50.000			
		025	36.262				36.262			
0088 DESENVOLVIMENTO REGIONAL SUSTENTAVEL CONTRIBUIR PARA O AUMENTO DO PADRAO DA EXECUCAO DOS INVESTIMENTOS, GARANTIDE VIDA DAS COMUNIDADES REGIONAIS, POR AS A TRANSPARENCIA E A GOVERNABILIDADE MEIO DA MELHORIA DO ACESSO AOS MERCADE OS, AS OPORTUNIDADES DE TRABALHO, A INFRA-ESTRUTURA E AOS SERVICOS SOCIAIS, AO MESMO TEMPO EM QUE ASSEGURA O USO SUSTENTAVEL DOS RECURSOS NATURAIS E A PROTECAO DE ECOSSISTEMAS FRAGEIS, SEMPRE CONTANDO COM A PARTICIPACAO DA SOCIEDADE NA SELECAO E ACOMPANHAMENTO D			2.235.130				1.815.130	420.000		
1040 ELABORACAO DE PLANOS E ESTUDOS PARA O DESENVOLVIMENTO REGIONAL			466.750				466.750			
Produto ==> ESTUDO REALIZADO										
Unidade ==> UNIDADE										
Qtde =====> 1										
	FIS.		466.750				466.750			
		000	378.760				378.760			
		020	87.990				87.990			
1045 ELABORACAO DO PLANO DE DESENVOLVIMENTO INSTITUCIONAL DA SEPLAN			734.568				734.568			
Produto ==> PLANO ELABORADO										
Unidade ==> PERCENTUAL										
Qtde =====> 50										
	FIS.		734.568				734.568			
		000	100.731				100.731			
		020	633.837				633.837			
2107 FOMENTO A IMPLANTACAO DE CONSORCIO INTERMUNICIPAIS			69.000				19.000	50.000		
Produto ==> CONSORCIO APOIADO										
Unidade ==> UNIDADE										
Qtde =====> 3										
	FIS.		69.000				19.000	50.000		
		000	27.000				19.000	8.000		
		020	42.000					42.000		

----- POFI3017 - 19/12/2006 -----

ESTADO DO TOCANTINS
SECRETARIA DO PLANEJAMENTO E MEIO AMBIENTE - SEPLAN
SIOR - SISTEMA ORCAMENTARIO

PAG.: 0043
EXERCICIO: 2007
R$ 1,00

PROGRAMA DE TRABALHO - Recursos do Tesouro e das Vinculadas

Fiscal e Seguridade

13 SECRETARIA DO PLANEJ. E MEIO AMBIENTE
10 SECRETARIA DO PLANEJ. E MEIO AMBIENTE

ESPECIFICACAO	ESF. ORC.	FT	TOTAL	RESERVA DE CONTINGENCIA	PESSOAL E ENC. SOCIAIS	JUROS ENC.DA DIVIDA	OUTRAS DESP. CORRENTES	INVESTIMENTOS	INVERSOES FINANCEIRAS	AMORTIZACAO E REF.DA DIVIDA
2108 IMPLANTACAO DE UNIDADE TECNICA REGIONAL			964.812				594.812	370.000		
Produto ==> UNIDADE IMPLANTADA										
Unidade ==> UNIDADE										
Qtde =====> 2										
	FIS.		964.812				594.812	370.000		
		000	283.730				224.530	59.200		
		020	681.082				370.282	310.800		
122 ADMINISTRACAO GERAL			4.678.248		3.573.630		837.120	267.498		
0088 DESENVOLVIMENTO REGIONAL SUSTENTAVEL			157.120				77.120	80.000		
CONTRIBUIR PARA O AUMENTO DO PADRAO D										
A EXECUCAO DOS INVESTIMENTOS, GARANTID										
E VIDA DAS COMUNIDADES REGIONAIS, POR										
AS A TRANSPARENCIA E A GOVERNABILIDAD										
MEIO DA MELHORIA DO ACESSO AOS MERCAD										
E										
OS, AS OPORTUNIDADES DE TRABALHO, A I										
NFRA-ESTRUTURA E AOS SERVICOS SOCIAIS,										
AO MESMO TEMPO EM QUE ASSEGURA O USO										
SUSTENTAVEL DOS RECURSOS NATURAIS E A										
PROTECAO DE ECOSSISTEMAS FRAGEIS, SE										
MPRE CONTANDO COM A PARTICIPACAO DA SO										
CIEDADE NA SELECAO E ACOMPANHAMENTO D										
1041 APOIO A REESTRUTURACAO ORGANIZACIONAL E FINAN										
CEIRA DA GESTAO MUNICIPAL			77.120				77.120			
Produto ==> GESTAO MUNICIPAL APOIADA										
Unidade ==> UNIDADE										
Qtde =====> 26										
	FIS.		77.120				77.120			
		000	27.120				27.120			
		020	50.000				50.000			
1046 FORTALECIMENTO DA BASE MATERIAL PARA PESQUISA										
E PLANEJAMENTO DA SEPLAN			80.000					80.000		
Produto ==> BASE MATERIAL FORTALECIDA										
Unidade ==> PERCENTUAL										
Qtde =====> 80										
	FIS.		80.000					80.000		
		000	12.800					12.800		
		020	67.200					67.200		
0195 APOIO ADMINISTRATIVO			4.521.128		3.573.630		760.000	187.498		
ASSEGURAR AOS ORGAOS ESTADUAIS OS MEIO										
S ADMINISTRATIVOS NECESSARIOS A EXECU										
CAO DOS PROGRAMAS FINALISTICOS										
2001 MANUTENCAO DOS SERVICOS ADMISTRATIVOS GERAIS			628.954				581.456	47.498		
Produto ==> MANUTENCAO REALIZADA										
Unidade ==> UNIDADE										
Qtde =====> 85.000										

----- POFI3017 - 19/12/2006 -----

ESTADO DO TOCANTINS
SECRETARIA DO PLANEJAMENTO E MEIO AMBIENTE - SEPLAN
SIOR - SISTEMA ORCAMENTARIO

PAG.: 0044
EXERCICIO: 2007
R$ 1,00

PROGRAMA DE TRABALHO - Recursos do Tesouro e das Vinculadas

Fiscal e Seguridade

13 SECRETARIA DO PLANEJ. E MEIO AMBIENTE
10 SECRETARIA DO PLANEJ. E MEIO AMBIENTE

ESPECIFICACAO	ESF. ORC.	FT	TOTAL	RESERVA DE CONTINGENCIA	PESSOAL E ENC. SOCIAIS	JUROS ENC.DA DIVIDA	OUTRAS DESP. CORRENTES	INVESTIMENTOS	INVERSOES FINANCEIRAS	AMORTIZACAO E REF.DA DIVID.
	FIS.		628.954				581.456	47.498		
		000	628.954				581.456	47.498		
2002 MANUTENCAO DOS SERVICOS DE TRANSPORTE			316.544				176.544	140.000		
Produto ==> MANUTENCAO REALIZADA										
Unidade ==> UNIDADE										
Qtde =====> 6										
	FIS.		316.544				176.544	140.000		
		000	316.544				176.544	140.000		
2004 MANUTENCAO DE RECURSOS HUMANOS			3.575.630		3.573.630		2.000			
Produto ==> SERVIDOR MANTIDO										
Unidade ==> UNIDADE										
Qtde =====> 503										
	FIS.		3.575.630		3.573.630		2.000			
		000	3.575.630		3.573.630		2.000			
126 TECNOLOGIA DA INFORMACAO			442.500				380.000	62.500		
0195 APOIO ADMINISTRATIVO			442.500				380.000	62.500		
ASSEGURAR AOS ORGAOS ESTADUAIS OS MEIO										
S ADMINISTRATIVOS NECESSARIOS A EXECU										
CAO DOS PROGRAMAS FINALISTICOS										
2003 MANUTENCAO DAS ACOES DE INFORMATICA			442.500				380.000	62.500		
Produto ==> MANUTENCAO REALIZADA										
Unidade ==> UNIDADE										
Qtde =====> 130										
	FIS.		442.500				380.000	62.500		
		000	442.500				380.000	62.500		
128 FORMACAO DE RECURSOS HUMANOS			347.733				347.733			
0088 DESENVOLVIMENTO REGIONAL SUSTENTAVEL			347.733				347.733			
CONTRIBUIR PARA O AUMENTO DO PADRAO D										
A EXECUCAO DOS INVESTIMENTOS, GARANTID										
E VIDA DAS COMUNIDADES REGIONAIS, POR										
AS A TRANSPARENCIA E A GOVERNABILIDAD										
MEIO DA MELHORIA DO ACESSO AOS MERCAD										
E										
OS, AS OPORTUNIDADES DE TRABALHO, A I										
NFRA-ESTRUTURA E AOS SERVICOS SOCIAIS,										
AO MESMO TEMPO EM QUE ASSEGURA O USO										
SUSTENTAVEL DOS RECURSOS NATURAIS E A										
PROTECAO DE ECOSSISTEMAS FRAGEIS, SE										
MPRE CONTANDO COM A PARTICIPACAO DA SO										
CIEDADE NA SELECAO E ACOMPANHAMENTO D										
1042 CAPACITACAO DE SERVIDORES PUBLICOS MUNICIPAIS			166.233				166.233			
Produto ==> SERVIDOR PUBLICO MUNICIPAL CAPACITADO										
Unidade ==> PESSOA										
Qtde =====> 711										
	FIS.		166.233				166.233			
		000	30.277				30.277			

----- POFI3017 - 19/12/2006 -----

ESTADO DO TOCANTINS
SECRETARIA DO PLANEJAMENTO E MEIO AMBIENTE - SEPLAN
SIOR - SISTEMA ORCAMENTARIO

PAG.: 0045
EXERCICIO: 2007
R$ 1,00

PROGRAMA DE TRABALHO - Recursos do Tesouro e das Vinculadas

Fiscal e Seguridade

13 SECRETARIA DO PLANEJ. E MEIO AMBIENTE
10 SECRETARIA DO PLANEJ. E MEIO AMBIENTE

ESPECIFICACAO	ESF. ORC.	FT	TOTAL	RESERVA DE CONTINGENCIA	PESSOAL E ENC. SOCIAIS	JUROS ENC.DA DIVIDA	OUTRAS DESP. CORRENTES	INVESTIMENTOS	INVERSOES FINANCEIRAS	AMORTIZACAO E REF.DA DIVIDA
		020	135.956				135.956			
1043 CAPACATICAO DE ATORES LOCAIS PARA O DESENVOLV IMENTO			181.500				181.500			
Produto ==> PESSOA CAPACITADA										
Unidade ==> PESSOA										
Qtde =====>										
	FIS.		181.500				181.500			
		000	47.100				47.100			
		020	134.400				134.400			
183 INFORMACAO E INTELIGENCIA			852.500				490.000	362.500		
0088 DESENVOLVIMENTO REGIONAL SUSTENTAVEL			822.500				460.000	362.500		
CONTRIBUIR PARA O AUMENTO DO PADRAO D A EXECUCAO DOS INVESTIMENTOS, GARANTID E VIDA DAS COMUNIDADES REGIONAIS, POR AS A TRANSPARENCIA E A GOVERNABILIDAD MEIO DA MELHORIA DO ACESSO AOS MERCAD E OS, AS OPORTUNIDADES DE TRABALHO, A I NFRA-ESTRUTURA E AOS SERVICOS SOCIAIS, AO MESMO TEMPO EM QUE ASSEGURA O USO SUSTENTAVEL DOS RECURSOS NATURAIS E A PROTECAO DE ECOSSISTEMAS FRAGEIS, SE MPRE CONTANDO COM A PARTICIPACAO DA SO CIEDADE NA SELECAO E ACOMPANHAMENTO D										
2118 AVALIACAO DO PROGRAMA DE DESENVOLVIMENTO REGI ONAL SUSTENTADO- PDRS			822.500				460.000	362.500		
Produto ==> INDICADORES DE DESEMPENHO CALCULADOS										
Unidade ==> PORCENTAGENS										
Qtde =====> 20										
	FIS.		822.500				460.000	362.500		
		000	150.000				100.000	50.000		
		020	672.500				360.000	312.500		
0089 INFORMACAO PARA O PLANEJAMENTO DISPONIBILIZAR EM TEMPO REAL INFORMACO ES SOCIOECONOMICAS DO ESTADO E SEUS MUNICIPIOS PARA A TOMADA DE DECISOES N O AMBITO DO PODER EXECUTIVO			30.000				30.000			
2124 ACOMPANHAMENTO DA EVOLUCAO DO PRODUTO INTERNO BRUTO ESTADUAL			30.000				30.000			
	FIS.		30.000				30.000			
		000	30.000				30.000			
09 PREVIDENCIA SOCIAL			79.300		79.300					
272 PREVIDENCIA DO REGIME ESTATUTARIO			79.300		79.300					
0196 PREVIDENCIA SOCIAL ASSEGURAR OS BENEFICIOS PREVIDENCIARIO S A SERVIDORES ESTADUAIS INATIVOS E			79.300		79.300					

----- POFI3017 - 19/12/2006 -----

ESTADO DO TOCANTINS
SECRETARIA DO PLANEJAMENTO E MEIO AMBIENTE - SEPLAN
SIOR - SISTEMA ORCAMENTARIO

PAG.: 0046
EXERCICIO: 2007
R$ 1,00

PROGRAMA DE TRABALHO - Recursos do Tesouro e das Vinculadas

Fiscal e Seguridade

13 SECRETARIA DO PLANEJ. E MEIO AMBIENTE
10 SECRETARIA DO PLANEJ. E MEIO AMBIENTE

ESPECIFICACAO	ESF. ORC.	FT	TOTAL	RESERVA DE CONTINGENCIA	PESSOAL E ENC. SOCIAIS	JUROS ENC.DA DIVIDA	OUTRAS DESP. CORRENTES	INVESTIMENTOS	INVERSOES FINANCEIRAS	AMORTIZACAO E REF.DA DIVIDA
PENSIONISTAS E SEUS DEPENDENTES										
2005 PAGAMENTO A APOSENTADOS E PENSIONISTAS			79.300		79.300					
	SEG.		79.300		79.300					
		000	79.300		79.300					
18 GESTAO AMBIENTAL			29.371.454				19.740.654	7.630.800	2.000.000	
127 ORDENAMENTO TERRITORIAL			4.300.950				4.265.750	35.200		
0088 DESENVOLVIMENTO REGIONAL SUSTENTAVEL			4.250.750				4.250.750			
CONTRIBUIR PARA O AUMENTO DO PADRAO D A EXECUCAO DOS INVESTIMENTOS, GARANTID E VIDA DAS COMUNIDADES REGIONAIS, POR AS A TRANSPARENCIA E A GOVERNABILIDAD MEIO DA MELHORIA DO ACESSO AOS MERCAD E OS, AS OPORTUNIDADES DE TRABALHO, A I NFRA-ESTRUTURA E AOS SERVICOS SOCIAIS, AO MESMO TEMPO EM QUE ASSEGURA O USO SUSTENTAVEL DOS RECURSOS NATURAIS E A PROTECAO DE ECOSSISTEMAS FRAGEIS, SE MPRE CONTANDO COM A PARTICIPACAO DA SO CIEDADE NA SELECAO E ACOMPANHAMENTO D										
2104 MAPEAMENTO DA COBERTURA E USO DA TERRA			2.751.020				2.751.020			
Produto ==> MAPA ELABORADO										
Unidade ==> UNIDADE										
Qtde =====> 139										
	FIS.		2.751.020				2.751.020			
		000	328.320				328.320			
		020	1.922.700				1.922.700			
		025	500.000				500.000			
2110 LEVANTAMENTO DOS RECURSOS NATURAIS			1.499.730				1.499.730			
Produto ==> RECURSO NATURAL LEVANTADO										
Unidade ==> UNIDADE										
Qtde =====> 240										
	FIS.		1.499.730				1.499.730			
		000	36.480				36.480			
		020	1.313.250				1.313.250			
		025	150.000				150.000			
0091 GESTAO TERRITORIAL			50.200				15.000	35.200		
ELABORAR POLITICAS, INSTRUMENTOS, ESTR ATEGIAS PRIORITARIAS, ACOES ESTRATEGI CAS, DIRETRIZES E METAS QUE PROPICIEM UM MODELO DE GESTAO DE RECURSOS NATUR AIS E DE ATIVIDADES SOCIOECONOMICAS CA PAZ DE OFERECER SUPORTE PARA UM DESEN VOLVIMENTO ECONOMICO RAPIDO, HARMONICO E SUSTENTAVEL.										

----- POFI3017 - 19/12/2006 -----

ESTADO DO TOCANTINS
SECRETARIA DO PLANEJAMENTO E MEIO AMBIENTE - SEPLAN
SIOR - SISTEMA ORCAMENTARIO

PAG.: 0047
EXERCICIO: 2007
R$ 1,00

PROGRAMA DE TRABALHO - Recursos do Tesouro e das Vinculadas

Fiscal e Seguridade

13 SECRETARIA DO PLANEJ. E MEIO AMBIENTE
10 SECRETARIA DO PLANEJ. E MEIO AMBIENTE

ESPECIFICACAO	ESF. ORC.	FT	TOTAL	RESERVA DE CONTINGENCIA	PESSOAL E ENC. SOCIAIS	JUROS ENC.DA DIVIDA	OUTRAS DESP. CORRENTES	INVESTIMENTOS	INVERSOES FINANCEIRAS	AMORTIZACAO E REF.DA DIVIDA
2131 ATUAL. DO LABORATORIO DE GEOPROCESSAMENTO E S ENSOR. REMOTO E MANTE-LO EM FUNCIONAMENTO			28.200				3.000	25.200		
Produto ==> LABORATORIO ATUALIZADO E FUNCIONANDO										
Unidade ==> UNIDADE										
Qtde =====> 1										
	FIS.		28.200				3.000	25.200		
		000	6.200				1.000	5.200		
		020	20.000					20.000		
		025	2.000				2.000			
2133 CAPACITACAO DOS RECURSOS HUMANOS DO CENTRO ES TADUAL DE USUARIOS DO TOCANTINS			10.000				10.000			
	FIS.		10.000				10.000			
		000	10.000				10.000			
2135 OPERACIONALIZACAO E MANUTENCAO DO CENTRO ESTA DUAL DE USUARIOS DO TOCANTINS			12.000				2.000	10.000		
	FIS.		12.000				2.000	10.000		
		000	12.000				2.000	10.000		
128 FORMACAO DE RECURSOS HUMANOS			310.000				310.000			
0078 GESTAO DA POLITICA DE RECURSOS HIDRICOS ESTIMULAR A IMPLEMENTACAO DOS INSTRUME NTOS DE GESTAO DOS RECURSOS HIDRICOS, PRECONIZADOS NA POLITICA ESTADUAL DE RECURSOS HIDRICOS, ATRAVES DA PROPOSI CAO' DE ACOES QUE ESTIMULEM O USO ORDEN ADO E EQUILIBRADO DOS RECURSOS HIDRIC OS, PROMOVENDO O ENVOLVIMENTO E A PART ICIPACAO DA COMUNIDADE NO PROCESSO DE GERENCIAMENTO DAS AGUAS			310.000				310.000			
2071 CAPACITACAO EM RECURSOS HIDRICOS			310.000				310.000			
Produto ==> TECNICOS CAPACITADOS										
Unidade ==> UNIDADE										
Qtde =====> 4										
	FIS.		310.000				310.000			
		000	50.000				50.000			
		020	260.000				260.000			
131 COMUNICACAO SOCIAL			20.000				20.000			
0081 GESTAO DA POLITICA DE MEIO AMBIENTE PROMOVER A MELHORIA DA QUALIDADE DE VI DA DA COMUNIDADE ATRAVES DA IMPLEMENT ACAO DE ACOES DE CONSERVACAO E PRESERV ACAO DO MEIO AMBIENTE.			20.000				20.000			
2080 PUBLICIDADE DE UTILIDADE PUBLICA			20.000				20.000			
Produto ==> CAMPANHAS EDUCATIVAS E INFORMATIVAS REAL										
Unidade ==> UNIDADE										
Qtde =====> 1										
	FIS.		20.000				20.000			

----- POFI3017 - 19/12/2006 -----

ESTADO DO TOCANTINS
SECRETARIA DO PLANEJAMENTO E MEIO AMBIENTE - SEPLAN
SIOR - SISTEMA ORCAMENTARIO

PAG.: 0048
EXERCICIO: 2007
R$ 1,00

PROGRAMA DE TRABALHO - Recursos do Tesouro e das Vinculadas

Fiscal e Seguridade

13 SECRETARIA DO PLANEJ. E MEIO AMBIENTE
10 SECRETARIA DO PLANEJ. E MEIO AMBIENTE

ESPECIFICACAO	ESF. ORC.	FT	TOTAL	RESERVA DE CONTINGENCIA	PESSOAL E ENC. SOCIAIS	JUROS ENC.DA DIVIDA	OUTRAS DESP. CORRENTES	INVESTIMENTOS	INVERSOES FINANCEIRAS	AMORTIZACAO E REF.DA DIVIDA
		000	20.000				20.000			
541 PRESERVACAO E CONSERVACAO AMBIENTAL			22.371.904				13.567.904	6.804.000	2.000.000	
0036 DESENVOLVIMENTO URBANO MELHORAR AS CONDICOES DE HABITABILIDAD E DE CIDADES EM CONDICOES PRECARIAS, REDUZIR RISCOS MEDIANTE SUA URBANIZACA O E A REGULARIZACAO FUNDIARIA, INTEGR ANDO-AS AO TECIDO URBANO.			640.000				640.000			
2085 ELABORACAO DE PLANO DIRETOR DE DESENVOLVIMENT O MUNICIPAL			640.000				640.000			
Produto ==> PLANOS DIRETORES URBANOS ELABORADOS										
Unidade ==> UNIDADE										
Qtde =====> 9										
	FIS.		640.000				640.000			
		000	500.000				500.000			
		025	140.000				140.000			
0079 AREAS PROTEGIDAS DO TOCANTINS ESTABELECER CRITERIOS E NORMAS PARA A CRIACAO, IMPLEMENTACAO E GESTAO DAS U NIDADES DE CONSERVACAO NO ESTADO DO TO CANTINS			4.421.000				2.321.000	100.000	2.000.000	
1034 IDENTIFICACAO DE AREAS POTENCIAIS PARA CRIACA O DE UNIDADES DE CONSERVACAO			150.000				150.000			
Produto ==> AREAS IDENTIFICADAS										
Unidade ==> UNIDADE										
Qtde =====> 2										
	FIS.		150.000				150.000			
		000	24.000				24.000			
		020	126.000				126.000			
1035 IMPLANTACAO DO SISTEMA ESTADUAL DE UNIDADES DE CONSERVACAO			230.000				130.000	100.000		
Produto ==> SISTEMA IMPLANTADO										
Unidade ==> UNIDADE										
Qtde =====> 10										
	FIS.		230.000				130.000	100.000		
		000	30.000				30.000			
		025	200.000				100.000	100.000		
2072 APOIO A CRIACAO, IMPLANTACAO E GESTAO DE UNID ADES DE CONSERVACAO			4.041.000				2.041.000		2.000.000	
Produto ==> UNIDADES DE CONSERV. CRIADAS, IMP. CONSO										
Unidade ==> UNIDADE										
Qtde =====> 18										
	FIS.		4.041.000				2.041.000		2.000.000	
		000	2.167.200				167.200		2.000.000	
		020	352.800				352.800			
		025	1.521.000				1.521.000			

----- POFI3017 - 19/12/2006 -----

ESTADO DO TOCANTINS
SECRETARIA DO PLANEJAMENTO E MEIO AMBIENTE - SEPLAN
SIOR - SISTEMA ORCAMENTARIO

PAG.: 0049
EXERCICIO: 2007
R$ 1,00

PROGRAMA DE TRABALHO - Recursos do Tesouro e das Vinculadas

Fiscal e Seguridade

13 SECRETARIA DO PLANEJ. E MEIO AMBIENTE
10 SECRETARIA DO PLANEJ. E MEIO AMBIENTE

ESPECIFICACAO	ESF. ORC.	FT	TOTAL	RESERVA DE CONTINGENCIA	PESSOAL E ENC. SOCIAIS	JUROS ENC.DA DIVIDA	OUTRAS DESP. CORRENTES	INVESTIMENTOS	INVERSOES FINANCEIRAS	AMORTIZACAO E REF.DA DIVIDA
0081 GESTAO DA POLITICA DE MEIO AMBIENTE			61.000				61.000			
PROMOVER A MELHORIA DA QUALIDADE DE VI										
DA DA COMUNIDADE ATRAVES DA IMPLEMENT										
ACAO DE ACOES DE CONSERVACAO E PRESERV										
ACAO DO MEIO AMBIENTE.										
2076 ACOMPANHAMENTO DO ICMS ECOLOGICO			20.000				20.000			
Produto ==> INDICES DE REPASSE DOS IPM										
Unidade ==> UNIDADE										
Qtde =====> 1										
	FIS.		20.000				20.000			
		000	20.000				20.000			
2082 ACOMPANHAMENTO DA POLITICA AMBIENTAL DO ESTAD O			21.000				21.000			
Produto ==> POLITICAS ACOMPANHADAS										
Unidade ==> UNIDADE										
Qtde =====> 1										
	FIS.		21.000				21.000			
		000	21.000				21.000			
2083 FUNCIONAMENTO DO SISTEMA ESTADUAL DE INFORMAC OES AMBIENTAIS			20.000				20.000			
Produto ==> SISTEMA FUNCIONANDO										
Unidade ==> UNIDADE										
Qtde =====> 1										
	FIS.		20.000				20.000			
		000	20.000				20.000			
0083 TOCANTINS JOGA LIMPO			10.000				10.000			
PROMOVER A MELHORIA NA QUALIDADE DE VI										
DA DAS COMUNIDADES, ATRAVES DE INCENT										
IVO E APOIO AO PODER PUBLICO MUNICIPAL										
NA IMPLEMENTACAO DE ACOES ORDENADAS										
PARA GESTAO DOS RESIDUOS SOLIDOS, ESTI										
MULANDO A AMPLIACAO E OTIMIZACAO DOS										
SERVICOS DE LIMPEZA URBANA, BEM COMO A										
PRESERVACAO AMBIENTAL.										
2089 FUNCIONAMENTO DO FORUM ESTADUAL LIXO E CIDADA NIA			5.000				5.000			
Produto ==> FORUM FUNCIONAMENTO										
Unidade ==> UNIDADE										
Qtde =====>										
	FIS.		5.000				5.000			
		000	5.000				5.000			
2090 MANUTENCAO E FUNCIONAMENTO DO SISTEMA ESTADUA L DE INFORMACAO SOBRE RESIDUOS			5.000				5.000			
Produto ==> DIAGNOSTICO S/A SIT. DA GESTAO DOS RESID										
Unidade ==> UNIDADE										
Qtde =====> 1										

----- POFI3017 - 19/12/2006 -----

ESTADO DO TOCANTINS
SECRETARIA DO PLANEJAMENTO E MEIO AMBIENTE - SEPLAN
SIOR - SISTEMA ORCAMENTARIO

PAG.: 0050
EXERCICIO: 2007
R$ 1,00

PROGRAMA DE TRABALHO - Recursos do Tesouro e das Vinculadas

Fiscal e Seguridade

13 SECRETARIA DO PLANEJ. E MEIO AMBIENTE
10 SECRETARIA DO PLANEJ. E MEIO AMBIENTE

ESPECIFICACAO	ESF. ORC.	FT	TOTAL	RESERVA DE CONTINGENCIA	PESSOAL E ENC. SOCIAIS	JUROS ENC.DA DIVIDA	OUTRAS DESP. CORRENTES	INVESTIMENTOS	INVERSOES FINANCEIRAS	AMORTIZACAO E REF.DA DIVIDA
	FIS.		5.000				5.000			
		000	5.000				5.000			
0085 TOCANTINS TURISMO VERDE			850.000				340.000	510.000		
PROMOVER O ECOTURISMO COMO ALTERNATIVA										
SUSTENTAVEL PARA A GERACAO DE EMPREG										
O E RENDA AS COMUNIDADES DO ENTORNO DA										
S UNIDADES DE CONSERVACAO										
1037 ELABORACAO DE ESTUDOS,PLANOS,PROGRAMA E PROJE TOS NA AREA DE ECOTURISMO			340.000				340.000			
Produto ==> ESTUDOS,PLANOS, PROGRAMAS E PROJ.ELAB.										
Unidade ==> UNIDADE										
Qtde =====> 1										
	FIS.		340.000				340.000			
		000	40.000				40.000			
		025	300.000				300.000			
2091 IMPLANTACAO DE INFRA-ESTRUTURA BASICA E DO EC OTURISMO			510.000					510.000		
Produto ==> INFRA-ESTRUTURA IMPLANTADA										
Unidade ==> UNIDADE										
Qtde =====> 5										
	FIS.		510.000					510.000		
		000	10.000					10.000		
		025	500.000					500.000		
0086 BIODIVERSIDADE E RECURSOS GENETICOS			2.200.000				1.680.000	520.000		
PROMOVER O CONHECIMENTO, O MANEJO E O										
USO SUSTENTAVEL DOS RECURSOS BIOLOGIC										
OS COM FINS DE PROTECAO DA BIODIVERSID										
ADE										
1038 REALIZACAO DE ESTUDOS PARA CONHECIMENTO DA BI ODIVERSIDADE			2.200.000				1.680.000	520.000		
Produto ==> ESTUDOS REALIZADOS										
Unidade ==> UNIDADE										
Qtde =====> 1										
	FIS.		2.200.000				1.680.000	520.000		
		000	247.200				127.200	120.000		
		020	352.800				352.800			
		025	1.600.000				1.200.000	400.000		
0087 AGENDA 21			300.000				300.000			
APOIAR E VIABILIZAR O PLANEJAMENTO EST										
RATEGICO DESCENTRALIZADO E PARTICIPAT										
IVO, EM AMBITO ESTADUAL E MUNICIPAL, V										
ISANDO A SUSTENTABILIDADE AMBIENTAL,										
SOCIAL, POLITICA E ECONOMICA DAS ACOES										
PROPOSTAS										
2096 CONSTRUCAO E IMPLEMENTACAO DA AGENDA 21 ESTAD UAL			300.000				300.000			

----- POFI3017 - 19/12/2006 -----

ESTADO DO TOCANTINS
SECRETARIA DO PLANEJAMENTO E MEIO AMBIENTE - SEPLAN
SIOR - SISTEMA ORCAMENTARIO

PAG.: 0051
EXERCICIO: 2007
R$ 1,00

PROGRAMA DE TRABALHO - Recursos do Tesouro e das Vinculadas

Fiscal e Seguridade

13 SECRETARIA DO PLANEJ. E MEIO AMBIENTE
10 SECRETARIA DO PLANEJ. E MEIO AMBIENTE

ESPECIFICACAO	ESF. ORC.	FT	TOTAL	RESERVA DE CONTINGENCIA	PESSOAL E ENC. SOCIAIS	JUROS ENC.DA DIVIDA	OUTRAS DESP. CORRENTES	INVESTIMENTOS	INVERSOES FINANCEIRAS	AMORTIZACAO E REF.DA DIVIDA
Produto ==> AGENDA ELABORADA										
Unidade ==> UNIDADE										
Qtde =====> 1										
	FIS.		300.000				300.000			
		000	48.000				48.000			
		020	252.000				252.000			
0088 DESENVOLVIMENTO REGIONAL SUSTENTAVEL			12.228.704				6.854.704	5.374.000		
CONTRIBUIR PARA O AUMENTO DO PADRAO D										
A EXECUCAO DOS INVESTIMENTOS, GARANTID										
E VIDA DAS COMUNIDADES REGIONAIS, POR										
AS A TRANSPARENCIA E A GOVERNABILIDAD										
MEIO DA MELHORIA DO ACESSO AOS MERCAD										
E										
OS, AS OPORTUNIDADES DE TRABALHO, A I										
NFRA-ESTRUTURA E AOS SERVICOS SOCIAIS,										
AO MESMO TEMPO EM QUE ASSEGURA O USO										
SUSTENTAVEL DOS RECURSOS NATURAIS E A										
PROTECAO DE ECOSSISTEMAS FRAGEIS, SE										
MPRE CONTANDO COM A PARTICIPACAO DA SO										
CIEDADE NA SELECAO E ACOMPANHAMENTO D										
1047 ELABORACAO DO PLANO ESTADUAL DE RECURSOS HIDR										
ICOS - PERH			5.754.704				5.754.704			
	FIS.		5.754.704				5.754.704			
		000	800.704				800.704			
		020	4.954.000				4.954.000			
2123 ELABORACAO DE PLANOS DE BACIAS HIDROGRAFICAS			50.000					50.000		
	FIS.		50.000					50.000		
		020	50.000					50.000		
2483 IMPLANTACAO DE UNIDADES DE CONSERVACAO			1.850.000					1.850.000		
Produto ==> UNIDADE DE CONSERVACAO IMPLANTADA										
Unidade ==> UNIDADE										
Qtde =====> 5										
	FIS.		1.850.000					1.850.000		
		000	170.000					170.000		
		020	1.680.000					1.680.000		
2484 IMPLANTACAO DE INFRA-ESTRUTURA BASICA E TURIS										
TICA			2.110.000				10.000	2.100.000		
Produto ==> INFRA-ESTRUTURA BASICA TUR. IMPLANTADA										
Unidade ==> UNIDADE										
Qtde =====> 1										
	FIS.		2.110.000				10.000	2.100.000		
		000	210.000				10.000	200.000		
		020	1.900.000					1.900.000		
2485 ELABORACAO DE ESTUDOS E PESQUISAS SOBRE MUDAN										
CAS CLIMATICAS			450.000				450.000			
Produto ==> MDL ESTRUTURADO										
Unidade ==> SEPLAN/DMA										
Qtde =====> 1										

----- POFI3017 - 19/12/2006 -----

ESTADO DO TOCANTINS
SECRETARIA DO PLANEJAMENTO E MEIO AMBIENTE - SEPLAN
SIOR - SISTEMA ORCAMENTARIO

PAG.: 0052
EXERCICIO: 2007
R$ 1,00

PROGRAMA DE TRABALHO - Recursos do Tesouro e das Vinculadas

Fiscal e Seguridade

13 SECRETARIA DO PLANEJ. E MEIO AMBIENTE
10 SECRETARIA DO PLANEJ. E MEIO AMBIENTE

ESPECIFICACAO	ESF. ORC.	FT	TOTAL	RESERVA DE CONTINGENCIA	PESSOAL E ENC. SOCIAIS	JUROS ENC.DA DIVIDA	OUTRAS DESP. CORRENTES	INVESTIMENTOS	INVERSOES FINANCEIRAS	AMORTIZACAO E REF.DA DIVIDA
	FIS.		450.000				450.000			
		000	50.000				50.000			
		020	400.000				400.000			
2488 CRIACAO DO SISTEMA ESTADUAL DE UNIDADES DE CO										
NSERVACAO			1.090.000				340.000	750.000		
Produto ==> SISTEMA CRIADO										
Unidade ==> UNIDADE										
Qtde =====> 1										
	FIS.		1.090.000				340.000	750.000		
		000	90.000				40.000	50.000		
		020	1.000.000				300.000	700.000		
2505 MANEJO SUSTENTAVEL DO ENTORNO DAS UNIDADES DE										
CONSERVACAO			924.000				300.000	624.000		
Produto ==> PROJETOS FINANCIADOS										
Unidade ==> UNIDADE										
Qtde =====> 2										
	FIS.		924.000				300.000	624.000		
		000	168.000				48.000	120.000		
		020	756.000				252.000	504.000		
0170 PROGRAMA ESTADUAL DE EDUCACAO AMBIENTAL			670.000				450.000	220.000		
CONSOLIDAR A EDUCACAO AMBIENTAL COMO C										
OLABORADORA NA CONSTRUCAO DE UMA NOVA										
RACIONALIDADE AMBIENTAL VOLTADA A SEN										
SIBILIZACAO DA COLETIVIDADE, CONTEMPL										
ANDO ACOES NA AREA DO ENSINO FORMAL, I										
NFORMAL E DA COMUNICACAO SOCIAL.										
2137 FUNCIONAMENTO DA COMISSAO ESTADUAL DE EDUCACA										
O AMBIENTAL			335.000				335.000			
	FIS.		335.000				335.000			
		000	35.000				35.000			
		025	300.000				300.000			
2139 COMUNICACAO EM EDUCACAO AMBIENTAL			335.000				115.000	220.000		
	FIS.		335.000				115.000	220.000		
		000	35.000				15.000	20.000		
		025	300.000				100.000	200.000		
0174 PROGRAMA NACIONAL DO MEIO AMBIENTE II - PNMA			991.200				911.200	80.000		
O PROGRAMA NACIONAL DO MEIO AMBIENTE I										
I - PNMA II, DIRECIONADO PARA O APERF										
EICOAMENTO DA GESTAO AMBIENTAL DO PAIS										
, NA ESFERAS FEDERAL, ESTADUAL E MUNI										
CIPAL E PARA A AMPLIACAO DAS POSSIBILI										
DADES DE PARTICIPACAO DA SOCIEDADE CI										
VIL NA GESTAO AMBIENTAL, TEM POR OBJET										
IVO FINAL E MELHORIA DA QUALIDADE DE										
VIDA DA POPULACAO BRASILEIRA.										
2142 DESENVOLVIMENTO INSTITUCIONAL PARA A GESTAO A										
MBIENTAL			791.200				711.200	80.000		

----- POFI3017 - 19/12/2006 -----

ESTADO DO TOCANTINS
SECRETARIA DO PLANEJAMENTO E MEIO AMBIENTE - SEPLAN
SIOR - SISTEMA ORCAMENTARIO

PAG.: 0053
EXERCICIO: 2007
R$ 1,00

PROGRAMA DE TRABALHO - Recursos do Tesouro e das Vinculadas

Fiscal e Seguridade

13 SECRETARIA DO PLANEJ. E MEIO AMBIENTE
10 SECRETARIA DO PLANEJ. E MEIO AMBIENTE

ESPECIFICACAO	ESF. ORC.	FT	TOTAL	RESERVA DE CONTINGENCIA	PESSOAL E ENC. SOCIAIS	JUROS ENC.DA DIVIDA	OUTRAS DESP. CORRENTES	INVESTIMENTOS	INVERSOES FINANCEIRAS	AMORTIZACAO E REF.DA DIVIDA
	FIS.		791.200				711.200	80.000		
		000	71.200				71.200			
		025	720.000				640.000	80.000		
2143 GESTAO INTEGRADA DE ATIVOS AMBIENTAIS			200.000				200.000			
	FIS.		200.000				200.000			
		000	20.000				20.000			
		025	180.000				180.000			
542 CONTROLE AMBIENTAL			330.000				330.000			
0170 PROGRAMA ESTADUAL DE EDUCACAO AMBIENTAL			330.000				330.000			
CONSOLIDAR A EDUCACAO AMBIENTAL COMO C										
OLABORADORA NA CONSTRUCAO DE UMA NOVA										
RACIONALIDADE AMBIENTAL VOLTADA A SEN										
SIBILIZACAO DA COLETIVIDADE, CONTEMPL										
ANDO ACOES NA AREA DO ENSINO FORMAL, I										
NFORMAL E DA COMUNICACAO SOCIAL.										
2138 IMPLANTACAO E FUNCIONAMENTO DO SISTEMA DE INF										
ORMACAO SOBRE EDUCACAO AMBIENTAL			330.000				330.000			
	FIS.		330.000				330.000			
		000	30.000				30.000			
		025	300.000				300.000			

544 RECURSOS HIDRICOS			2.038.600				1.247.000	791.600
0078 GESTAO DA POLITICA DE RECURSOS HIDRICOS			1.222.000				1.192.000	30.000
ESTIMULAR A IMPLEMENTACAO DOS INSTRUME								
NTOS DE GESTAO DOS RECURSOS HIDRICOS,								
PRECONIZADOS NA POLITICA ESTADUAL DE								
RECURSOS HIDRICOS, ATRAVES DA PROPOSI								
CAO DE ACOES QUE ESTIMULEM O USO ORDEN								
ADO E EQUILIBRADO DOS RECURSOS HIDRIC								
OS, PROMOVENDO O ENVOLVIMENTO E A PART								
ICIPACAO DA COMUNIDADE NO PROCESSO DE								
GERENCIAMENTO DAS AGUAS								
2065 CRIACAO DOS COMITES DE BACIAS HIDROGRAFICAS			200.000				200.000	
Produto ==> MOBILIZ.SOCIAL REALIZ.COMUN.INTEGRADA								
Unidade ==> UNIDADE								
Qtde =====> 4								
	FIS.		200.000				200.000	
		000	20.000				20.000	
		025	180.000				180.000	
2067 IMPLANTACAO DO SISTEMA ESTADUAL DE INFORMACOE								
S SOBRE OS RECURSOS HIDRICOS			500.000				470.000	30.000
Produto ==> SISTEMA IMPLANTADO								
Unidade ==> UNIDADE								
Qtde =====> 1								
	FIS.		500.000				470.000	30.000
		000	50.000				20.000	30.000
		025	450.000				450.000	

----- POFI3017 - 19/12/2006 -----

ESTADO DO TOCANTINS
SECRETARIA DO PLANEJAMENTO E MEIO AMBIENTE - SEPLAN
SIOR - SISTEMA ORCAMENTARIO

PAG.: 0054
EXERCICIO: 2007
R$ 1,00

PROGRAMA DE TRABALHO - Recursos do Tesouro e das Vinculadas

Fiscal e Seguridade

13 SECRETARIA DO PLANEJ. E MEIO AMBIENTE
10 SECRETARIA DO PLANEJ. E MEIO AMBIENTE

ESPECIFICACAO	ESF. ORC.	FT	TOTAL	RESERVA DE CONTINGENCIA	PESSOAL E ENC. SOCIAIS	JUROS ENC.DA DIVIDA	OUTRAS DESP. CORRENTES	INVESTIMENTOS	INVERSOES FINANCEIRAS	AMORTIZACAO E REF.DA DIVIDA
2068 ACOMPANHAMENTO DA POLITICA ESTADUAL DE RECURS										
OS HIDRICOS			71.000				71.000			
Produto ==> POLITICA ACOMPANHADA										
Unidade ==> UNIDADE										
Qtde =====> 1										
	FIS.		71.000				71.000			
		000	71.000				71.000			
2070 ELABORACAO DO PLANO ESTADUAL DE RECURSOS HIDR										
ICOS			451.000				451.000			
Produto ==> PLANO ELABORADO										
Unidade ==> UNIDADE										
Qtde =====> 1										
	FIS.		451.000				451.000			
		000	41.000				41.000			
		025	410.000				410.000			
0088 DESENVOLVIMENTO REGIONAL SUSTENTAVEL			816.600				55.000	761.600		
CONTRIBUIR PARA O AUMENTO DO PADRAO D										
A EXECUCAO DOS INVESTIMENTOS, GARANTID										
E VIDA DAS COMUNIDADES REGIONAIS, POR										
AS A TRANSPARENCIA E A GOVERNABILIDAD										
MEIO DA MELHORIA DO ACESSO AOS MERCAD										
E										
OS, AS OPORTUNIDADES DE TRABALHO, A I										
NFRA-ESTRUTURA E AOS SERVICOS SOCIAIS,										
AO MESMO TEMPO EM QUE ASSEGURA O USO										
SUSTENTAVEL DOS RECURSOS NATURAIS E A										
PROTECAO DE ECOSSISTEMAS FRAGEIS, SE										
MPRE CONTANDO COM A PARTICIPACAO DA SO										
CIEDADE NA SELECAO E ACOMPANHAMENTO D										
2486 IMPLANTACAO DA REDE HIDROMETEREOLOGICA			816.600				55.000	761.600		
Produto ==> REDES IMPLANTADAS										
Unidade ==> UNIDADE										
Qtde =====> 4										
	FIS.		816.600				55.000	761.600		
		000	136.600				15.000	121.600		
		020	680.000				40.000	640.000		
19 CIENCIA E TECNOLOGIA			31.000				31.000			
183 INFORMACAO E INTELIGENCIA			31.000				31.000			
0089 INFORMACAO PARA O PLANEJAMENTO			31.000				31.000			
DISPONIBILIZAR EM TEMPO REAL INFORMACO										
ES SOCIOECONOMICAS DO ESTADO E SEUS										
MUNICIPIOS PARA A TOMADA DE DECISOES N										
O AMBITO DO PODER EXECUTIVO										
2129 ELABORACAO DE ESTUDOS SOBRE A EVOLUCAO DA ECO										
NOMIA DO ESTADO			31.000				31.000			
	FIS.		31.000				31.000			

----- POFI3017 - 19/12/2006 -----

ESTADO DO TOCANTINS
SECRETARIA DO PLANEJAMENTO E MEIO AMBIENTE - SEPLAN
SIOR - SISTEMA ORCAMENTARIO

PAG.: 0055
EXERCICIO: 2007
R$ 1,00

PROGRAMA DE TRABALHO - Recursos do Tesouro e das Vinculadas

Fiscal e Seguridade

13 SECRETARIA DO PLANEJ. E MEIO AMBIENTE
10 SECRETARIA DO PLANEJ. E MEIO AMBIENTE

ESPECIFICACAO	ESF. ORC.	FT	TOTAL	RESERVA DE CONTINGENCIA	PESSOAL E ENC. SOCIAIS	JUROS ENC.DA DIVIDA	OUTRAS DESP. CORRENTES	INVESTIMENTOS	INVERSOES FINANCEIRAS	AMORTIZACAO E REF.DA DIVIDA
		000	31.000				31.000			
24 COMUNICACOES			491.854				453.500	38.354		
131 COMUNICACAO SOCIAL			252.854				214.500	38.354		
0077 PLANEJAMENTO, ORCAMENTO E GESTAO			252.854				214.500	38.354		
MODERNIZAR OS PROCESSOS DE PLANEJAMENT										
O, ORCAMENTO E GESTAO VISANDO A MELHO										
RIA NA QUALIDADE DA ELABORACAO, DO GER										
ENCIAMENTO, E DA AVALIZACAO DE PROGRA										
MAS E ACOES										
1033 IMPLANTACAO DE CANAIS DE INFORMACAO E COMUNIC										
ACAO- TRANSPARENCIA			252.854				214.500	38.354		
Produto ==> CANAIS DE INFORMACAO E COMUNIC. IMPLAN.										
Unidade ==> UNIDADE										
Qtde =====> 6										
	FIS.		252.854				214.500	38.354		
		000	101.142				85.800	15.342		
		025	151.712				128.700	23.012		
183 INFORMACAO E INTELIGENCIA			239.000				239.000			
0089 INFORMACAO PARA O PLANEJAMENTO			239.000				239.000			
DISPONIBILIZAR EM TEMPO REAL INFORMACO										
ES SOCIOECONOMICAS DO ESTADO E SEUS										
MUNICIPIOS PARA A TOMADA DE DECISOES N										
O AMBITO DO PODER EXECUTIVO										
2126 ELABORACAO E DIVULGACAO DO PERFIL SOCIO ECONO										
MICO MUNICIPAL E REGIONAL			90.000				90.000			
	FIS.		90.000				90.000			
		000	90.000				90.000			
2128 ATUALIZACAO E REVISAO DO ANUARIO ESTATISTICO										
DO ESTADO			108.000				108.000			
	FIS.		108.000				108.000			
		000	108.000				108.000			
2509 CONSTRUCAO DE INDICADORES SOCIO-ECONOMICOS			41.000				41.000			
Produto ==> INDICADORES PUBLICADOS										
Unidade ==> UNIDADE										
Qtde =====> 1										
	FIS.		41.000				41.000			
		000	41.000				41.000			
TOTAL ==>			40.706.272		3.652.930		25.925.447	9.127.895	2.000.000	
FISCAL ==>			40.626.972		3.573.630		25.925.447	9.127.895	2.000.000	
SEGURIDADE ==>			79.300		79.300					

----- POFI3017 - 19/12/2006 -----

14 – SECRETARIA DO PLANEJAMENTO E MEIO AMBIENTE - ENTIDADES VINCULADAS

14.31 - INSTITUTO NATUREZA DO TOCANTINS - NATURATINS

ESTADO DO TOCANTINS
SECRETARIA DO PLANEJAMENTO E MEIO AMBIENTE - SEPLAN — EXERCICIO: 2007
SIOR - SISTEMA ORCAMENTARIO — R$ 1,00

RECEITA DE RECOLHIMENTO CENTRALIZADO - ADMINISTRACAO INDIRETA — Fiscal e Seguridade

14 SEPLAN - ENTIDADES VINCULADAS
31 INSTITUTO NATUREZA DO TOCANTINS

CODIGO	E S P E C I F I C A C A O	DESDOBRAMENTO		FONTE	CATEGORIA ECONOMICA
1000 00 00	RECEITAS CORRENTES				19.474.297
1100 00 00	RECEITA TRIBUTARIA			3.600.000	
1120 00 00	TAXAS		3.600.000		
1121 00 00	TAXAS PELO EXERCICIO DO PODER DE POLICIA	040	3.000.000		
1121 21 00	TAXA DE CONTROLE DE FISCALIZACAO AMBIENTAL	040	3.000.000		
1122 00 00	TAXAS PELA PRESTACAO DE SERVICOS	040	600.000		
1122 99 00	OUTRAS TAXAS PELA PRESTACAO DE SERVICOS	040	600.000		
1700 00 00	TRANSFERENCIAS CORRENTES			15.874.297	
1712 00 00	TRANSFERENCIAS DO ESTADO	000	13.864.297		
1760 00 00	TRANSFERENCIAS DE CONVENIOS		2.010.000		
1761 00 00	TRANSFERENCIAS DE CONVENIOS DA UNIAO E DE SUA S ENTIDADES	080	1.510.000		
1764 00 00	TRANSFERENCIA DE CONVENIOS DE INSTITUICOES PRIVADAS	050	500.000		
2000 00 00	RECEITAS DE CAPITAL				1.330.000
2400 00 00	TRANSFERENCIAS DE CAPITAL			1.330.000	
2412 00 00	TRANSFERENCIA DO ESTADO	000	550.000		
2470 00 00	TRANSFERENCIAS DE CONVENIOS		780.000		
2471 00 00	TRANSFERENCIAS DE CONVENIOS DA UNIAO E DE SUA S ENTIDADES	080	580.000		
2474 00 00	TRANSFERENCIAS DE CONVENIOS DE INSTITUICOES PRIVADAS	050	200.000		
	T O T A L ==>				20.804.297

----- POFK3019 - 19/12/2006 -----

ESTADO DO TOCANTINS
SECRETARIA DO PLANEJAMENTO E MEIO AMBIENTE - SEPLAN — EXERCICIO: 2007
SIOR - SISTEMA ORCAMENTARIO — R$ 1,00

CONSOLIDACAO DA RECEITA, SEGUNDO OS PRINCIPAIS TITULOS — ADMINISTRACAO INDIRETA

14 SEPLAN - ENTIDADES VINCULADAS
31 INSTITUTO NATUREZA DO TOCANTINS

CODIGO	E S P E C I F I C A C A O	VALOR	COMPOSICAO (%)
1000 00 00	RECEITAS CORRENTES	19.474.297	93,61
1100 00 00	RECEITA TRIBUTARIA	3.600.000	17,30
1700 00 00	TRANSFERENCIAS CORRENTES	15.874.297	76,30
2000 00 00	RECEITAS DE CAPITAL	1.330.000	6,39
2400 00 00	TRANSFERENCIAS DE CAPITAL	1.330.000	6,39
	T O T A L ==>	20.804.297	100,00

----- POFK3019 - 19/12/2006 -----

ESTADO DO TOCANTINS
SECRETARIA DO PLANEJAMENTO E MEIO AMBIENTE - SEPLAN — EXERCICIO: 2007
SIOR - SISTEMA ORCAMENTARIO — R$ 1,00

DEMONSTRATIVO DA DESPESA POR FUNCAO — Fiscal e Seguridade

14 SEPLAN - ENTIDADES VINCULADAS
31 INSTITUTO NATUREZA DO TOCANTINS

COD ESPECIFICACAO	ESF. ORC.	TOTAL	REC. DO TESOURO ORDINARIOS	REC. DO TESOURO OUTRAS FONTES	RECURSOS DAS VINCULADAS
04 ADMINISTRACAO	FIS.	12.963.310	11.242.297		1.721.013
09 PREVIDENCIA SOCIAL	SEG.	48.000	40.000		8.000
18 GESTAO AMBIENTAL	FIS.	7.792.987	3.132.000		4.660.987
TOTAL ==>		20.804.297	14.414.297		6.390.000
FISCAL ==>		20.756.297	14.374.297		6.382.000
SEGURIDADE ==>		48.000	40.000		8.000

----- POFI3008 - 19/12/2006 -----

ESTADO DO TOCANTINS
SECRETARIA DO PLANEJAMENTO E MEIO AMBIENTE - SEPLAN — EXERCICIO: 2007
SIOR - SISTEMA ORCAMENTARIO — R$ 1,00

DEMONSTRATIVO DA DESPESA POR SUBFUNCAO — Fiscal e Seguridade

14 SEPLAN - ENTIDADES VINCULADAS
31 INSTITUTO NATUREZA DO TOCANTINS

COD ESPECIFICACAO	ESF. ORC.	TOTAL	REC.DO TESOURO ORDINARIOS	REC.DO TESOURO OUTRAS FONTES	RECURSOS DAS VINCULADAS
122 ADMINISTRACAO GERAL	FIS.	11.950.310	10.459.297		1.491.013
126 TECNOLOGIA DA INFORMACAO	FIS.	353.000	183.000		170.000
131 COMUNICACAO SOCIAL	FIS.	660.000	600.000		60.000
271 PREVIDENCIA BASICA	SEG.	8.000			8.000
272 PREVIDENCIA DO REGIME ESTATUTARIO	SEG.	40.000	40.000		
541 PRESERVACAO E CONSERVACAO AMBIENTAL	FIS.	2.714.143	910.400		1.803.743
542 CONTROLE AMBIENTAL	FIS.	3.570.680	1.671.600		1.899.080
544 RECURSOS HIDRICOS	FIS.	1.212.625	440.000		772.625
601 PROMOCAO DA PRODUCAO VEGETAL	FIS.	295.539	110.000		185.539
TOTAL ==>		20.804.297	14.414.297		6.390.000
FISCAL ==>		20.756.297	14.374.297		6.382.000
SEGURIDADE ==>		48.000	40.000		8.000

----- POFI3010 - 19/12/2006 -----

ESTADO DO TOCANTINS
SECRETARIA DO PLANEJAMENTO E MEIO AMBIENTE - SEPLAN — EXERCICIO: 2007
SIOR - SISTEMA ORCAMENTARIO — R$ 1,00

DEMONSTRATIVO DA DESPESA POR PROGRAMA — Fiscal e Seguridade

14 SEPLAN - ENTIDADES VINCULADAS
31 INSTITUTO NATUREZA DO TOCANTINS

COD ESPECIFICACAO	ESF. ORC.	TOTAL	REC. DO TESOURO ORDINARIOS	REC. DO TESOURO OUTRAS FONTES	RECURSOS DAS VINCULADAS
0078 GESTAO DA POLITICA DE RECURSOS HIDRICOS	FIS.	1.212.625	440.000		772.625
0079 AREAS PROTEGIDAS DO TOCANTINS	FIS.	739.220	477.000		262.220
0081 GESTAO DA POLITICA DE MEIO AMBIENTE	FIS.	3.052.424	1.782.000		1.270.424
0083 TOCANTINS JOGA LIMPO	FIS.	278.670	114.900		163.770
0086 BIODIVERSIDADE E RECURSOS GENETICOS	FIS.	553.100	133.500		419.600
0099 ORDENAMENTO DOS RECURSOS FLORESTAIS	FIS.	886.739	286.400		600.339
0100 MONITORAMENTO AMBIENTAL	FIS.	311.164	115.200		195.964
0101 CONTROLE AMBIENTAL	FIS.	975.045	183.000		792.045
0170 PROGRAMA ESTADUAL DE EDUCACAO AMBIENTAL	FIS.	444.000	200.000		244.000
0195 APOIO ADMINISTRATIVO	FIS.	12.303.310	10.642.297		1.661.013
0196 PREVIDENCIA SOCIAL	SEG.	48.000	40.000		8.000
TOTAL ==>		20.804.297	14.414.297		6.390.000
FISCAL ==>		20.756.297	14.374.297		6.382.000
SEGURIDADE ==>		48.000	40.000		8.000

----- POFI3009 - 19/12/2006 -----

ESTADO DO TOCANTINS
SECRETARIA DO PLANEJAMENTO E MEIO AMBIENTE - SEPLAN — EXERCICIO: 2007
SIOR - SISTEMA ORCAMENTARIO — R$ 1,00

DEMONSTRATIVO DA DESPESA POR GRUPO DE NATUREZA — Fiscal e Seguridade

14 SEPLAN - ENTIDADES VINCULADAS
31 INSTITUTO NATUREZA DO TOCANTINS

COD ESPECIFICACAO	ESF. ORC.	TOTAL	REC. DO TESOURO ORDINARIOS	REC. DO TESOURO OUTRAS FONTES	RECURSOS DAS VINCULADAS
1 PESSOAL E ENCARGOS SOCIAIS		8.904.297	8.904.297		
	FIS.	8.864.297	8.864.297		
	SEG.	40.000	40.000		
3 OUTRAS DESPESAS CORRENTES		8.970.000	4.960.000		4.010.000
	FIS.	8.962.000	4.960.000		4.002.000
	SEG.	8.000			8.000
4 INVESTIMENTOS	FIS.	2.930.000	550.000		2.380.000
TOTAL ==>		20.804.297	14.414.297		6.390.000
FISCAL ==>		20.756.297	14.374.297		6.382.000
SEGURIDADE ==>		48.000	40.000		8.000

----- POFI3011 - 19/12/2006 -----

ESTADO DO TOCANTINS — PAG.: 31
SECRETARIA DO PLANEJAMENTO E MEIO AMBIENTE - SEPLAN — EXERCICIO: 2007
SIOR - SISTEMA ORCAMENTARIO — R$ 1,00

DEMONSTRATIVO DA DESPESA POR FONTE - Recursos do Tesouro e das Vinculadas — Fiscal e Seguridade

14 SEPLAN - ENTIDADES VINCULADAS
31 INSTITUTO NATUREZA DO TOCANTINS

CD ESPECIFICACAO	TOTAL	RESERVA DE CONTINGENCIA	PESSOAL E ENC. SOCIAIS	JUROS E ENC.DA DIVIDA	OUTRAS DESP. CORRENTES	INVESTIMENTOS	INVERSOES FINANCEIRAS	AMORTIZACAO E REF. DA DIVIDA
00 RECURSOS ORDINARIOS - ADMINISTRACAO DIRETA	14.414.297		8.904.297		4.960.000	550.000		
40 RECURSOS PROPRIOS	3.600.000				2.000.000	1.600.000		
50 RECURSOS DE CONVENIOS COM A INICIATIVA PRIVAD	700.000				500.000	200.000		
80 RECURSOS DE CONVENIOS COM ORGAOS FEDERAIS	2.090.000				1.510.000	580.000		
TOTAL ==>	20.804.297		8.904.297		8.970.000	2.930.000		

----- POFI3012 --- 19/12/2006 -----

ESTADO DO TOCANTINS
SECRETARIA DO PLANEJAMENTO E MEIO AMBIENTE - SEPLAN
SIOR - SISTEMA ORCAMENTARIO

PAG.: 0023
EXERCICIO: 2007
R$ 1,00

PROGRAMA DE TRABALHO - Recursos do Tesouro e das Vinculadas

Fiscal e Seguridade

14 SEPLAN - ENTIDADES VINCULADAS
310 INSTITUTO NATUREZA DO TOCANTINS

ESPECIFICACAO	ESF. ORC.	FT	TOTAL	RESERVA DE CONTINGENCIA	PESSOAL E ENC. SOCIAIS	JUROS ENC.DA DIVIDA	OUTRAS DESP. CORRENTES	INVESTIMENTOS	INVERSOES FINANCEIRAS	AMORTIZACAO E REF.DA DIVIDA
04 ADMINISTRACAO			12.963.310		8.864.297		2.672.256	1.426.757		
122 ADMINISTRACAO GERAL			11.950.310		8.864.297		1.869.256	1.216.757		
0195 APOIO ADMINISTRATIVO			11.950.310		8.864.297		1.869.256	1.216.757		
ASSEGURAR AOS ORGAOS ESTADUAIS OS MEIO										
S ADMINISTRATIVOS NECESSARIOS A EXECU										
CAO DOS PROGRAMAS FINALISTICOS										
4001 COORDENACAO E MANUTENCAO DOS SERVICOS ADMINIS										
TRATIVOS GERAIS			1.817.357				1.337.000	480.357		
Produto ==> SERVICO ADMINISTRATIVO MANTIDO										
Unidade ==>										
Qtde =====>										
	FIS.		1.817.357				1.337.000	480.357		
		000	1.305.000				1.255.000	50.000		
		040	512.357				82.000	430.357		
4002 MANUTENCAO DOS SERVICOS DE TRANSPORTES			1.228.656				492.256	736.400		
Produto ==> VEICULO MANTIDO										
Unidade ==> UNIDADE										
Qtde =====>										
	FIS.		1.228.656				492.256	736.400		
		000	250.000				100.000	150.000		
		040	978.656				392.256	586.400		
4004 MANUTENCAO DE RECURSOS HUMANOS			8.904.297		8.864.297		40.000			
Produto ==> RECURSO HUMANO ATENDIDO										
Unidade ==>										
Qtde =====>										
	FIS.		8.904.297		8.864.297		40.000			
		000	8.904.297		8.864.297		40.000			
126 TECNOLOGIA DA INFORMACAO			353.000				153.000	200.000		
0195 APOIO ADMINISTRATIVO			353.000				153.000	200.000		
ASSEGURAR AOS ORGAOS ESTADUAIS OS MEIO										
S ADMINISTRATIVOS NECESSARIOS A EXECU										
CAO DOS PROGRAMAS FINALISTICOS										
4003 ACOES DE INFORMATICA			353.000				153.000	200.000		
	FIS.		353.000				153.000	200.000		
		000	183.000				83.000	100.000		
		040	170.000				70.000	100.000		
131 COMUNICACAO SOCIAL			660.000				650.000	10.000		
0081 GESTAO DA POLITICA DE MEIO AMBIENTE			660.000				650.000	10.000		
PROMOVER A MELHORIA DA QUALIDADE DE VI										
DA DA COMUNIDADE ATRAVES DA IMPLEMENT										
ACAO DE ACOES DE CONSERVACAO E PRESERV										
ACAO DO MEIO AMBIENTE.										
4322 IMPLEMENTAR ACOES DE COMUNICACAO, JORNALISMO										
E PUBLICIDADE			660.000				650.000	10.000		
	FIS.		660.000				650.000	10.000		

----- POFI3017 - 19/12/2006 -----

ESTADO DO TOCANTINS
SECRETARIA DO PLANEJAMENTO E MEIO AMBIENTE - SEPLAN
SIOR - SISTEMA ORCAMENTARIO

PAG.: 0024
EXERCICIO: 2007
R$ 1,00

PROGRAMA DE TRABALHO - Recursos do Tesouro e das Vinculadas

Fiscal e Seguridade

14 SEPLAN - ENTIDADES VINCULADAS
310 INSTITUTO NATUREZA DO TOCANTINS

ESPECIFICACAO	ESF. ORC.	FT	TOTAL	RESERVA DE CONTINGENCIA	PESSOAL E ENC. SOCIAIS	JUROS ENC.DA DIVIDA	OUTRAS DESP. CORRENTES	INVESTIMENTOS	INVERSOES FINANCEIRAS	AMORTIZACAO E REF.DA DIVIDA
		000	600.000				600.000			
		040	60.000				50.000	10.000		
09 PREVIDENCIA SOCIAL			48.000		40.000		8.000			
271 PREVIDENCIA BASICA			8.000				8.000			
0196 PREVIDENCIA SOCIAL			8.000				8.000			
ASSEGURAR OS BENEFICIOS PREVIDENCIARIO										
S A SERVIDORES ESTADUAIS INATIVOS E										
PENSIONISTAS E SEUS DEPENDENTES										
4312 CONTRIBUICAO PARA O PROGRAMA DE PATRIMONIO DO										
SERVIDOR PUBLICO - PASEP			8.000				8.000			
	SEG.		8.000				8.000			
		040	8.000				8.000			
272 PREVIDENCIA DO REGIME ESTATUTARIO			40.000		40.000					
0196 PREVIDENCIA SOCIAL			40.000		40.000					
ASSEGURAR OS BENEFICIOS PREVIDENCIARIO										
S A SERVIDORES ESTADUAIS INATIVOS E										
PENSIONISTAS E SEUS DEPENDENTES										
4005 PAGAMENTO A APOSENTADOS E PENSIONISTAS			40.000		40.000					
	SEG.		40.000		40.000					
		000	40.000		40.000					
18 GESTAO AMBIENTAL			7.792.987				6.289.744	1.503.243		
541 PRESERVACAO E CONSERVACAO AMBIENTAL			2.714.143				2.239.138	475.005		
0081 GESTAO DA POLITICA DE MEIO AMBIENTE			612.508				606.658	5.850		
PROMOVER A MELHORIA DA QUALIDADE DE VI										
DA DA COMUNIDADE ATRAVES DA IMPLEMENT										
ACAO DE ACOES DE CONSERVACAO E PRESERV										
ACAO DO MEIO AMBIENTE.										
4050 AVALIACAO QUANTITATIVA E QUALITATIVA DO ICMS-										
ECOLOGICO			100.000				100.000			
Produto ==> INDICES DO ICMS-ECOLOGICO										
Unidade ==> UNIDADE										
Qtde =====> 694										
	FIS.		100.000				100.000			
		000	50.000				50.000			
		040	50.000				50.000			
4051 IMPLEMENT. DO PLANO ESTADUAL DE PREV., CONTRO										
LE E COMBATE A QUEIMADAS E INCENDIOS FLORES			512.508				506.658	5.850		
	FIS.		512.508				506.658	5.850		
		000	280.000				280.000			
		040	63.576				63.576			
		050	33.380				32.405	975		
		080	135.552				130.677	4.875		
0083 TOCANTINS JOGA LIMPO			129.490				105.590	23.900		
PROMOVER A MELHORIA NA QUALIDADE DE VI										
DA DAS COMUNIDADES, ATRAVES DE INCENT										

----- POFI3017 - 19/12/2006 -----

ESTADO DO TOCANTINS
SECRETARIA DO PLANEJAMENTO E MEIO AMBIENTE - SEPLAN
SIOR - SISTEMA ORCAMENTARIO

PAG.: 0025
EXERCICIO: 2007
R$ 1,00

PROGRAMA DE TRABALHO - Recursos do Tesouro e das Vinculadas

Fiscal e Seguridade

14 SEPLAN - ENTIDADES VINCULADAS
310 INSTITUTO NATUREZA DO TOCANTINS

ESPECIFICACAO	ESF. ORC.	FT	TOTAL	RESERVA DE CONTINGENCIA	PESSOAL E ENC. SOCIAIS	JUROS ENC.DA DIVIDA	OUTRAS DESP. CORRENTES	INVESTIMENTOS	INVERSOES FINANCEIRAS	AMORTIZACAO E REF.DA DIVIDA
IVO E APOIO AO PODER PUBLICO MUNICIPAL NA IMPLEMENTACAO DE ACOES ORDENADAS PARA GESTAO DOS RESIDUOS SOLIDOS, ESTI MULANDO A AMPLIACAO E OTIMIZACAO DOS SERVICOS DE LIMPEZA URBANA, BEM COMO A PRESERVACAO AMBIENTAL.										
3033 APOIAR A IMPLANTACAO DOS FORUNS MUNICIPAIS LI XO E CIDADANIA			129.490				105.590	23.900		
Produto ==> FORUNS DE LIXO E CIDANIA IMPLANTADOS										
Unidade ==> UNIDADE										
Qtde =====> 5										
	FIS.		129.490				105.590	23.900		
		000	63.900				40.000	23.900		
		040	18.980				18.980			
		050	14.220				14.220			
		080	32.390				32.390			
0086 BIODIVERSIDADE E RECURSOS GENETICOS PROMOVER O CONHECIMENTO, O MANEJO E O USO SUSTENTAVEL DOS RECURSOS BIOLOGIC OS COM FINS DE PROTECAO DA BIODIVERSID ADE			553.100				390.600	162.500		
3034 IMPLANTACAO DO BANCO DE SEMENTES DA AMAZONIA			160.000				70.000	90.000		
Produto ==> BANCO DE SEMENTES DA AMAZONIA										
Unidade ==> UNIDADE										
Qtde =====> 1										
	FIS.		160.000				70.000	90.000		
		000	45.000				40.000	5.000		
		040	25.000				20.000	5.000		
		080	90.000				10.000	80.000		
4053 APOIO AOS PROJETOS DE MANEJO DA FAUNA SUSTENT ADO			164.000				128.000	36.000		
Produto ==> PROJETOS APOIADOS										
Unidade ==> UNIDADE										
Qtde =====> 4										
	FIS.		164.000				128.000	36.000		
		000	34.000				31.000	3.000		
		040	35.000				22.000	13.000		
		050	29.000				20.000	9.000		
		080	66.000				55.000	11.000		
4054 MONITORAMENTO DA FAUNA E FLORA DAS UNIDADES D E CONSERVACAO			184.100				147.600	36.500		
Produto ==> FUANA E FLORA MONITORADA										
Unidade ==> UNIDADE										
Qtde =====> 3										
	FIS.		184.100				147.600	36.500		
		000	34.500				30.000	4.500		

----- POFI3017 - 19/12/2006 -----

ESTADO DO TOCANTINS
SECRETARIA DO PLANEJAMENTO E MEIO AMBIENTE - SEPLAN
SIOR - SISTEMA ORCAMENTARIO

PAG.: 0026
EXERCICIO: 2007
R$ 1,00

PROGRAMA DE TRABALHO - Recursos do Tesouro e das Vinculadas

Fiscal e Seguridade

14 SEPLAN - ENTIDADES VINCULADAS
310 INSTITUTO NATUREZA DO TOCANTINS

ESPECIFICACAO	ESF. ORC.	FT	TOTAL	RESERVA DE CONTINGENCIA	PESSOAL E ENC. SOCIAIS	JUROS ENC.DA DIVIDA	OUTRAS DESP. CORRENTES	INVESTIMENTOS	INVERSOES FINANCEIRAS	AMORTIZACAO E REF.DA DIVIDA
		040	47.100				42.600	4.500		
		050	24.500				15.000	9.500		
		080	78.000				60.000	18.000		
4055 MANUTENCAO DO BANCO DE SEMENTES DA AMAZONIA			45.000				45.000			
Produto ==> BANCO DE SEMENTES DA AMAZONIA MANTIDO										
Unidade ==> UNIDADE										
Qtde =====>										
	FIS.		45.000				45.000			
		000	20.000				20.000			
		040	25.000				25.000			
0101 CONTROLE AMBIENTAL LICENCIAR E FISCALIZAR OS EMPREENDIMEN TOS POTENCIALMENTE POLUIDORES DE IMPA CTOS AMBIENTAIS, URBANOS E RURAIS			975.045				747.290	227.755		
4064 LICENCIAMENTO AMBIENTAL			380.495				232.495	148.000		
	FIS.		380.495				232.495	148.000		
		000	50.000				50.000			
		040	119.600				79.600	40.000		
		050	21.000				13.000	8.000		
		080	189.895				89.895	100.000		
4065 FISCALIZACAO AMBIENTAL			594.550				514.795	79.755		
Produto ==> REDUCAO DAS PRATICAS ILICITAS DE DEGRAD.										
Unidade ==> AM										
Qtde =====>										
	FIS.		594.550				514.795	79.755		
		000	133.000				133.000			
		040	204.825				174.825	30.000		
		050	89.916				72.000	17.916		
		080	166.809				134.970	31.839		
0170 PROGRAMA ESTADUAL DE EDUCACAO AMBIENTAL CONSOLIDAR A EDUCACAO AMBIENTAL COMO C OLABORADORA NA CONSTRUCAO DE UMA NOVA RACIONALIDADE AMBIENTAL VOLTADA A SEN SIBILIZACAO DA COLETIVIDADE, CONTEMPL ANDO ACOES NA AREA DO ENSINO FORMAL, I NFORMAL E DA COMUNICACAO SOCIAL.			444.000				389.000	55.000		
4066 IMPLEMENTAR EDUCACAO AMBIENTAL INFORMAL NO ES TADO DO TOCANTINS			444.000				389.000	55.000		
Produto ==> ATORES SOCIAIS E COMUNIDADES CAPAC.E OIR										
Unidade ==> UNIDADE										
Qtde =====> 117										
	FIS.		444.000				389.000	55.000		
		000	200.000				180.000	20.000		
		040	149.000				129.000	20.000		
		050	15.000				15.000			
		080	80.000				65.000	15.000		

----- POFI3017 - 19/12/2006

ESTADO DO TOCANTINS
SECRETARIA DO PLANEJAMENTO E MEIO AMBIENTE - SEPLAN
SIOR - SISTEMA ORCAMENTARIO

PAG.: 0027
EXERCICIO: 2007
R$ 1,00

PROGRAMA DE TRABALHO - Recursos do Tesouro e das Vinculadas

Fiscal e Seguridade

14 SEPLAN - ENTIDADES VINCULADAS
310 INSTITUTO NATUREZA DO TOCANTINS

ESPECIFICACAO	ESF. ORC.	FT	TOTAL	RESERVA DE CONTINGENCIA	PESSOAL E ENC. SOCIAIS	JUROS ENC.DA DIVIDA	OUTRAS DESP. CORRENTES	INVESTIMENTOS	INVERSOES FINANCEIRAS	AMORTIZACAO E REF.DA DIVIDA
542 CONTROLE AMBIENTAL			3.570.680				2.740.642	830.038		
0079 AREAS PROTEGIDAS DO TOCANTINS			739.220				615.968	123.252		
ESTABELECER CRITERIOS E NORMAS PARA A										
CRIACAO, IMPLEMENTACAO E GESTAO DAS U										
NIDADES DE CONSERVACAO NO ESTADO DO TO										
CANTINS										
4049 GERENCIAMENTO DAS UNIDADES DE CONSERVACAO			639.220				515.968	123.252		
Produto ==> UNIDADE DE CONSERVACAO GERENCIADA										
Unidade ==> UNIDADE										
Qtde =====> 4										
	FIS.		639.220				515.968	123.252		
		000	412.000				400.000	12.000		
		040	39.114				13.300	25.814		
		050	108.106				62.668	45.438		
		080	80.000				40.000	40.000		
4410 FOMENTO AO USO DOS REC. NAT. SUST. NO ENTORNO										
DAS UCS			100.000				100.000			
Produto ==> PROJ. ELAB. E ENCAM. A FT FINANCIADORA										
Unidade ==> UNI										
Qtde =====>										
	FIS.		100.000				100.000			
		000	65.000				65.000			
		040	35.000				35.000			
0081 GESTAO DA POLITICA DE MEIO AMBIENTE			1.779.916				1.480.410	299.506		
PROMOVER A MELHORIA DA QUALIDADE DE VI										
DA DA COMUNIDADE ATRAVES DA IMPLEMENT										
ACAO DE ACOES DE CONSERVACAO E PRESERV										
ACAO DO MEIO AMBIENTE.										
4052 MANUTENCAO DE UNIDADES DESCONCENTRADAS DO NAT										
URATINS			1.779.916				1.480.410	299.506		
	FIS.		1.779.916				1.480.410	299.506		
		000	852.000				852.000			
		040	374.940				241.440	133.500		
		050	257.000				169.000	88.000		
		080	295.976				217.970	78.006		
0083 TOCANTINS JOGA LIMPO			149.180				123.500	25.680		
PROMOVER A MELHORIA NA QUALIDADE DE VI										
DA DAS COMUNIDADES, ATRAVES DE INCENT										
IVO E APOIO AO PODER PUBLICO MUNICIPAL										
NA IMPLEMENTACAO DE ACOES ORDENADAS										
PARA GESTAO DOS RESIDUOS SOLIDOS, ESTI										
MULANDO A AMPLIACAO E OTIMIZACAO DOS										
SERVICOS DE LIMPEZA URBANA, BEM COMO A										
PRESERVACAO AMBIENTAL.										
3032 APOIAR ELABORACAO , IMPLANTACAO E IMPLEMENTAC										
AO DE PLANOS DE GERENC.DE RESIDUOS SOLIDOS			149.180				123.500	25.680		

----- POFI3017 - 19/12/2006 -----

ESTADO DO TOCANTINS
SECRETARIA DO PLANEJAMENTO E MEIO AMBIENTE - SEPLAN
SIOR - SISTEMA ORCAMENTARIO

PAG.: 0028
EXERCICIO: 2007
R$ 1,00

PROGRAMA DE TRABALHO - Recursos do Tesouro e das Vinculadas

Fiscal e Seguridade

14 SEPLAN - ENTIDADES VINCULADAS
310 INSTITUTO NATUREZA DO TOCANTINS

ESPECIFICACAO	ESF. ORC.	FT	TOTAL	RESERVA DE CONTINGENCIA	PESSOAL E ENC. SOCIAIS	JUROS ENC.DA DIVIDA	OUTRAS DESP. CORRENTES	INVESTIMENTOS	INVERSOES FINANCEIRAS	AMORTIZACAO E REF.DA DIVIDA
	FIS.		149.180				123.500	25.680		
		000	51.000				41.000	10.000		
		040	40.000				35.000	5.000		
		050	12.400				10.000	2.400		
		080	45.780				37.500	8.280		
0099 ORDENAMENTO DOS RECURSOS FLORESTAIS			591.200				261.000	330.200		
PROMOVER A GESTAO DOS RECURSOS FLOREST										
AIS DO ESTADO DE FORMA SUSTENTAVEL, C										
OM A IMPLANTACAO DO LICENCIAMENTO AMBI										
ENTAL DA PROPRIEDADE RURAL - LAPR, OF										
ERECENDO ALTERNATIVAS DE RECUPERACAO D										
E AREAS DEGRADADAS E FOMENTO FLORESTA										
L, VISANDO A VALORACAO DOS PRODUTOS FL										
ORESTAIS.										
3036 CRIAR SISTEMA DE GERENCIAMENTO E CONTROLE DO										
CONSUMO DE PRODUTOS E SUBPRODUTOS FLORESTAI			280.000				80.000	200.000		
	FIS.		280.000				80.000	200.000		
		000	80.000				30.000	50.000		
		040	100.000				50.000	50.000		
		080	100.000					100.000		
4057 MANUTENCAO DO SISTEMA GEOREFERENCIADO DE GER										
ENCIAMENTO DE PROPRIEDADES RURAIS			162.000				81.000	81.000		
Produto ==> SISTEMA MANTIDO EM FUNCIONAMENTO										
Unidade ==> UNIDADE										
Qtde =====>										
	FIS.		162.000				81.000	81.000		
		000	60.000				20.000	40.000		
		040	70.000				40.000	30.000		
		050	4.000				2.000	2.000		
		080	28.000				19.000	9.000		
4059 MANUTENCAO DO SISTEMA DE GERENCIAMENTO E CONT										
ROLE DO CONSUMO DE PRODUTOS E SUBPROTUDOS F			149.200				100.000	49.200		
Produto ==> UNIDADES ADMINISTRAT.EM FUNCIONAMENTO										
Unidade ==> UNIDADE										
Qtde =====>										
	FIS.		149.200				100.000	49.200		
		000	36.400				25.000	11.400		
		040	96.000				61.000	35.000		
		050	2.400				2.000	400		
		080	14.400				12.000	2.400		
0100 MONITORAMENTO AMBIENTAL			311.164				259.764	51.400		
MONITORAR A QUALIDADE DOS RECURSOS NAT										
URAIS DO ESTADO DO TOCANTINS, POSSIBI										
LITANDO A ADMINISTRACAO EFICIENTE DE S										
EUS USOS MULTIPLOS, GARANTINDO A OFER										
TA, A PRESERVACAO E A CONSERVACAO DOS										
MESMOS										

----- POFI3017 - 19/12/2006 -----

ESTADO DO TOCANTINS
SECRETARIA DO PLANEJAMENTO E MEIO AMBIENTE - SEPLAN
SIOR - SISTEMA ORCAMENTARIO

PAG.: 0029
EXERCICIO: 2007
R$ 1,00

PROGRAMA DE TRABALHO - Recursos do Tesouro e das Vinculadas

Fiscal e Seguridade

14 SEPLAN - ENTIDADES VINCULADAS
310 INSTITUTO NATUREZA DO TOCANTINS

ESPECIFICACAO	ESF. ORC.	FT	TOTAL	RESERVA DE CONTINGENCIA	PESSOAL E ENC. SOCIAIS	JUROS ENC.DA DIVIDA	OUTRAS DESP. CORRENTES	INVESTIMENTOS	INVERSOES FINANCEIRAS	AMORTIZACAO E REF.DA DIVIDA
4061 MONITORAMENTO DE CORPOS DAGUA EM BACIAS HIDR										
OGRAFICAS PRIORITARIAS			194.156				158.128	36.028		
Produto ==> CORPOS D AGUA MONITORADOS										
Unidade ==> UNIDADE										
Qtde =====> 13										
	FIS.		194.156				158.128	36.028		
		000	85.200				75.000	10.200		
		040	59.108				57.679	1.429		
		050	10.416				6.017	4.399		
		080	39.432				19.432	20.000		
4419 IMPLEMENTACAO DE AUTOMONITORAMENTO DE EFLUENT										
ES			117.008				101.636	15.372		
Produto ==> ANALISE LABORATORIAL										
Unidade ==> UNIDADE										
Qtde =====>										
	FIS.		117.008				101.636	15.372		
		000	30.000				30.000			
		040	34.719				29.719	5.000		
		050	20.223				11.851	8.372		
		080	32.066				30.066	2.000		
544 RECURSOS HIDRICOS			1.212.625				1.131.625	81.000		
0078 GESTAO DA POLITICA DE RECURSOS HIDRICOS			1.212.625				1.131.625	81.000		
ESTIMULAR A IMPLEMENTACAO DOS INSTRUME										
NTOS DE GESTAO DOS RECURSOS HIDRICOS,										
PRECONIZADOS NA POLITICA ESTADUAL DE										
RECURSOS HIDRICOS, ATRAVES DA PROPOSI										
CAO DE ACOES QUE ESTIMULEM O USO ORDEN										
ADO E EQUILIBRADO DOS RECURSOS HIDRIC										
OS, PROMOVENDO O ENVOLVIMENTO E A PART										
ICIPACAO DA COMUNIDADE NO PROCESSO DE										
GERENCIAMENTO DAS AGUAS										
3029 ESTRUTURACAO DO SISTEMA DE INFORMACOES HIDRO										
METEROLOGICAS-SIH			275.000				275.000			
Produto ==> SISTEMA ESTRUTURADO										
Unidade ==> UNIDADE										
Qtde =====> 5										
	FIS.		275.000				275.000			
		000	100.000				100.000			
		040	19.500				19.500			
		080	155.500				155.500			
4046 IMPLEMENTACAO DOS COMITES DE BACIAS HIDROGRAF										
ICAS PRIORITARIAS			262.000				238.000	24.000		
Produto ==> COMITES DE BACIAS HIDROG.PRIORIT.IMPLEM.										
Unidade ==> UNIDADE										
Qtde =====> 5										
	FIS.		262.000				238.000	24.000		

----- POFI3017 - 19/12/2006 -----

ESTADO DO TOCANTINS
SECRETARIA DO PLANEJAMENTO E MEIO AMBIENTE - SEPLAN
SIOR - SISTEMA ORCAMENTARIO

PAG.: 0030
EXERCICIO: 2007
R$ 1,00

PROGRAMA DE TRABALHO - Recursos do Tesouro e das Vinculadas

Fiscal e Seguridade

14 SEPLAN - ENTIDADES VINCULADAS
310 INSTITUTO NATUREZA DO TOCANTINS

ESPECIFICACAO	ESF. ORC.	FT	TOTAL	RESERVA DE CONTINGENCIA	PESSOAL E ENC. SOCIAIS	JUROS ENC.DA DIVIDA	OUTRAS DESP. CORRENTES	INVESTIMENTOS	INVERSOES FINANCEIRAS	AMORTIZACAO E REF.DA DIVIDA
		000	120.000				120.000			
		040	24.000				22.000	2.000		
		050	9.000				9.000			
		080	109.000				87.000	22.000		
4047 RECUPERACAO DE NASCENTES E MANANCIAIS EM AREA										
S URBANAS			209.000				190.500	18.500		
Produto ==> NASCENTES E MANACIAIS URBANOS RECUPER.										
Unidade ==> UNIDADE										
Qtde =====> 5										
	FIS.		209.000				190.500	18.500		
		000	100.000				100.000			
		040	19.500				18.000	1.500		
		050	10.000				10.000			
		080	79.500				62.500	17.000		
4048 EXECUCAO DO SISTEMA DE CADASTRO E OUTORGA DE										
DIREITO DE USO DE AGUA- SISCAO			466.625				428.125	38.500		
Produto ==> SISTEMA IMPLEMENTADO										
Unidade ==> UNIDADE										
Qtde =====> 5										
	FIS.		466.625				428.125	38.500		
		000	120.000				100.000	20.000		
		040	61.025				59.525	1.500		
		050	29.500				29.500			
		080	256.100				239.100	17.000		
601 PROMOCAO DA PRODUCAO VEGETAL			295.539				178.339	117.200		
0099 ORDENAMENTO DOS RECURSOS FLORESTAIS			295.539				178.339	117.200		
PROMOVER A GESTAO DOS RECURSOS FLOREST										
AIS DO ESTADO DE FORMA SUSTENTAVEL, C										
OM A IMPLANTACAO DO LICENCIAMENTO AMBI										
ENTAL DA PROPRIEDADE RURAL - LAPR, OF										
ERECENDO ALTERNATIVAS DE RECUPERACAO D										
E AREAS DEGRADADAS E FOMENTO FLORESTA										
L, VISANDO A VALORACAO DOS PRODUTOS FL										
ORESTAIS.										
3037 IMPLANTACAO DE VIVEIROS FLORESTAIS			116.000				62.000	54.000		
Produto ==> VIVEIRO FLORESTAL										
Unidade ==> UNIDADE										
Qtde =====>										
	FIS.		116.000				62.000	54.000		
		000	50.000				30.000	20.000		
		040	60.000				30.000	30.000		
		050	4.000				2.000	2.000		
		080	2.000					2.000		
4058 MANUTENCAO DAS UNIDADES DE VIVEIRO FLORESTAIS										
NO ESTADO			179.539				116.339	63.200		
Produto ==> MANTER VIVEIROS FLORESTAIS EM FUNCION.										
Unidade ==> UNIDADE										
Qtde =====> 1										

----- POFI3017 - 19/12/2006 -----

ESTADO DO TOCANTINS
SECRETARIA DO PLANEJAMENTO E MEIO AMBIENTE - SEPLAN
SIOR - SISTEMA ORCAMENTARIO

PAG.: 0031
EXERCICIO: 2007
R$ 1,00

PROGRAMA DE TRABALHO - Recursos do Tesouro e das Vinculadas

Fiscal e Seguridade

14 SEPLAN - ENTIDADES VINCULADAS
310 INSTITUTO NATUREZA DO TOCANTINS

ESPECIFICACAO	ESF. ORC.	FT	TOTAL	RESERVA DE CONTINGENCIA	PESSOAL E ENC. SOCIAIS	JUROS ENC.DA DIVIDA	OUTRAS DESP. CORRENTES	INVESTIMENTOS	INVERSOES FINANCEIRAS	AMORTIZACAO E REF.DA DIVIDA
	FIS.		179.539				116.339	63.200		
		000	60.000				40.000	20.000		
		040	100.000				60.000	40.000		
		050	5.939				4.339	1.600		
		080	13.600				12.000	1.600		
TOTAL ==>			20.804.297		8.904.297		8.970.000	2.930.000		
FISCAL ==>			20.756.297		8.864.297		8.962.000	2.930.000		
SEGURIDADE ==>			48.000		40.000		8.000			

----- POFI3017 - 19/12/2006 -----

15 – SECRETARIA DO ESPORTE

15.01 - SECRETARIA DO ESPORTE

ESTADO DO TOCANTINS
SECRETARIA DO PLANEJAMENTO E MEIO AMBIENTE - SEPLAN — EXERCICIO: 2007
SIOR - SISTEMA ORCAMENTARIO — R$ 1,00

RECEITA DE RECOLHIMENTO CENTRALIZADO - ADMINISTRACAO DIRETA — Fiscal e Seguridade

15 SECRETARIA DO ESPORTE
10 SECRETARIA DO ESPORTE

CODIGO	E S P E C I F I C A C A O	DESDOBRAMENTO		FONTE	CATEGORIA ECONOMICA
1000 00 00	RECEITAS CORRENTES				10.716.739
1700 00 00	TRANSFERENCIAS CORRENTES			10.716.739	
1712 00 00	TRANSFERENCIAS DO ESTADO	000	8.441.739		
1720 00 00	TRANSFERENCIAS INTERGOVERNAMENTAIS		1.000.000		
1721 00 00	TRANSFERENCIAS DA UNIAO	010	1.000.000		
1721 99 00	OUTRAS TRANSFERENCIAS DA UNIAO	010	1.000.000		
1721 99 01	COTA-PARTE INDESP	010	1.000.000		
1760 00 00	TRANSFERENCIAS DE CONVENIOS		1.275.000		
1761 00 00	TRANSFERENCIAS DE CONVENIOS DA UNIAO E DE SUA S ENTIDADES	025	1.275.000		
2000 00 00	RECEITAS DE CAPITAL				4.010.000
2400 00 00	TRANSFERENCIAS DE CAPITAL			4.010.000	
2412 00 00	TRANSFERENCIA DO ESTADO	000	3.920.000		
2470 00 00	TRANSFERENCIAS DE CONVENIOS		90.000		
2471 00 00	TRANSFERENCIAS DE CONVENIOS DA UNIAO E DE SUA S ENTIDADES	025	90.000		
	T O T A L ==>				14.726.739

----- POFK3019 - 19/12/2006 -----

ESTADO DO TOCANTINS
SECRETARIA DO PLANEJAMENTO E MEIO AMBIENTE - SEPLAN — EXERCICIO: 2007
SIOR - SISTEMA ORCAMENTARIO — R$ 1,00

CONSOLIDACAO DA RECEITA, SEGUNDO OS PRINCIPAIS TITULOS — ADMINISTRACAO DIRETA

15 SECRETARIA DO ESPORTE
10 SECRETARIA DO ESPORTE

CODIGO	E S P E C I F I C A C A O	VALOR	COMPOSICAO (%)
1000 00 00	RECEITAS CORRENTES	10.716.739	72,77
1700 00 00	TRANSFERENCIAS CORRENTES	10.716.739	72,77
2000 00 00	RECEITAS DE CAPITAL	4.010.000	27,23
2400 00 00	TRANSFERENCIAS DE CAPITAL	4.010.000	27,23
	T O T A L ==>	14.726.739	100,00

----- POFK3019 - 19/12/2006 -----

ESTADO DO TOCANTINS
SECRETARIA DO PLANEJAMENTO E MEIO AMBIENTE - SEPLAN — EXERCICIO: 2007
SIOR - SISTEMA ORCAMENTARIO — R$ 1,00

DEMONSTRATIVO DA DESPESA POR FUNCAO — Fiscal e Seguridade

15 SECRETARIA DO ESPORTE
10 SECRETARIA DO ESPORTE

COD	ESPECIFICACAO	ESF. ORC.	TOTAL	REC. DO TESOURO ORDINARIOS	REC. DO TESOURO OUTRAS FONTES	RECURSOS DAS VINCULADAS
04	ADMINISTRACAO	FIS.	3.824.739	3.824.739		
11	TRABALHO	FIS.	767.000	57.000	710.000	
27	DESPORTO E LAZER	FIS.	10.135.000	8.480.000	1.655.000	
	TOTAL ==>		14.726.739	12.361.739	2.365.000	
	FISCAL ==>		14.726.739	12.361.739	2.365.000	
	SEGURIDADE ==>					

----- POFI3008 - 19/12/2006 -----

ESTADO DO TOCANTINS
SECRETARIA DO PLANEJAMENTO E MEIO AMBIENTE - SEPLAN — EXERCICIO: 2007
SIOR - SISTEMA ORCAMENTARIO — R$ 1,00

DEMONSTRATIVO DA DESPESA POR SUBFUNCAO — Fiscal e Seguridade

15 SECRETARIA DO ESPORTE
10 SECRETARIA DO ESPORTE

COD	ESPECIFICACAO	ESF. ORC.	TOTAL	REC.DO TESOURO ORDINARIOS	REC.DO TESOURO OUTRAS FONTES	RECURSOS DAS VINCULADAS
122	ADMINISTRACAO GERAL	FIS.	3.952.739	3.952.739		
126	TECNOLOGIA DA INFORMACAO	FIS.	167.000	167.000		
421	CUSTODIA E REINTEGRACAO SOCIAL	FIS.	767.000	57.000	710.000	
811	DESPORTO DE RENDIMENTO	FIS.	3.118.000	2.463.000	655.000	
812	DESPORTO COMUNITARIO	FIS.	6.722.000	5.722.000	1.000.000	
	TOTAL ==>		14.726.739	12.361.739	2.365.000	
	FISCAL ==>		14.726.739	12.361.739	2.365.000	
	SEGURIDADE ==>					

----- POFI3010 - 19/12/2006 -----

ESTADO DO TOCANTINS
SECRETARIA DO PLANEJAMENTO E MEIO AMBIENTE - SEPLAN — EXERCICIO: 2007
SIOR - SISTEMA ORCAMENTARIO — R$ 1,00

DEMONSTRATIVO DA DESPESA POR PROGRAMA — Fiscal e Seguridade

15 SECRETARIA DO ESPORTE
10 SECRETARIA DO ESPORTE

COD	ESPECIFICACAO	ESF. ORC.	TOTAL	REC. DO TESOURO ORDINARIOS	REC. DO TESOURO OUTRAS FONTES	RECURSOS DAS VINCULADAS
0001	EVENTOS ESPORTIVOS	FIS.	5.035.000	3.290.000	1.745.000	
0002	ESPORTE E CIDADANIA	FIS.	2.594.000	1.974.000	620.000	
0003	EDIFICACAO DA REDE ESPORTIVA	FIS.	3.273.000	3.273.000		
0195	APOIO ADMINISTRATIVO	FIS.	3.824.739	3.824.739		
	TOTAL ==>		14.726.739	12.361.739	2.365.000	
	FISCAL ==>		14.726.739	12.361.739	2.365.000	
	SEGURIDADE ==>					

----- POFI3009 - 19/12/2006 -----

ESTADO DO TOCANTINS
SECRETARIA DO PLANEJAMENTO E MEIO AMBIENTE - SEPLAN — EXERCICIO: 2007
SIOR - SISTEMA ORCAMENTARIO — R$ 1,00

DEMONSTRATIVO DA DESPESA POR GRUPO DE NATUREZA — Fiscal e Seguridade

15 SECRETARIA DO ESPORTE
10 SECRETARIA DO ESPORTE

COD	ESPECIFICACAO	ESF. ORC.	TOTAL	REC. DO TESOURO ORDINARIOS	REC. DO TESOURO OUTRAS FONTES	RECURSOS DAS VINCULADAS
1	PESSOAL E ENCARGOS SOCIAIS	FIS.	2.751.739	2.751.739		
3	OUTRAS DESPESAS CORRENTES	FIS.	7.965.000	5.690.000	2.275.000	
4	INVESTIMENTOS	FIS.	3.890.000	3.800.000	90.000	
5	INVERSOES FINANCEIRAS	FIS.	120.000	120.000		
	TOTAL ==>		14.726.739	12.361.739	2.365.000	
	FISCAL ==>		14.726.739	12.361.739	2.365.000	
	SEGURIDADE ==>					

----- POFI3011 - 19/12/2006 -----

ESTADO DO TOCANTINS — PAG.: 32
SECRETARIA DO PLANEJAMENTO E MEIO AMBIENTE - SEPLAN — EXERCICIO: 2007
SIOR - SISTEMA ORCAMENTARIO — R$ 1,00

DEMONSTRATIVO DA DESPESA POR FONTE - Recursos do Tesouro e das Vinculadas — Fiscal e Seguridade

15 SECRETARIA DO ESPORTE
10 SECRETARIA DO ESPORTE

CD	ESPECIFICACAO	TOTAL	RESERVA DE CONTINGENCIA	PESSOAL E ENC. SOCIAIS	JUROS E ENC.DA DIVIDA	OUTRAS DESP. CORRENTES	INVESTIMENTOS	INVERSOES FINANCEIRAS	AMORTIZACAO E REF. DA DIVIDA
00	RECURSOS ORDINARIOS - ADMINISTRACAO DIRETA	12.361.739		2.751.739		5.690.000	3.800.000	120.000	
10	COTA-PARTE DO INSTITUTO NACIONAL DO DESENVOLV	1.000.000				1.000.000			
25	CONVENIOS - ADMINISTRACAO DIRETA	1.365.000				1.275.000	90.000		
	TOTAL ==>	14.726.739		2.751.739		7.965.000	3.890.000	120.000	

----- POFI3012 --- 19/12/2006 -----

ESTADO DO TOCANTINS
SECRETARIA DO PLANEJAMENTO E MEIO AMBIENTE - SEPLAN
SIOR - SISTEMA ORCAMENTARIO

PAG.: 0056
EXERCICIO: 2007
R$ 1,00

PROGRAMA DE TRABALHO - Recursos do Tesouro e das Vinculadas

Fiscal e Seguridade

15 SECRETARIA DO ESPORTE
10 SECRETARIA DO ESPORTE

ESPECIFICACAO	ESF. ORC.	FT	TOTAL	RESERVA DE CONTINGENCIA	PESSOAL E ENC. SOCIAIS	JUROS ENC.DA DIVIDA	OUTRAS DESP. CORRENTES	INVESTIMENTOS	INVERSOES FINANCEIRAS	AMORTIZACAO E REF.DA DIVIDA
04 ADMINISTRACAO			3.824.739		2.751.739		1.003.000	70.000		
122 ADMINISTRACAO GERAL			3.742.739		2.751.739		921.000	70.000		
0195 APOIO ADMINISTRATIVO			3.742.739		2.751.739		921.000	70.000		
ASSEGURAR AOS ORGAOS ESTADUAIS OS MEIO										
S ADMINISTRATIVOS NECESSARIOS A EXECU										
CAO DOS PROGRAMAS FINALISTICOS										
2001 MANUTENCAO DOS SERVICOS ADMISTRATIVOS GERAIS			694.000				624.000	70.000		
Produto ==> MANUTENCAO REALIZADA										
Unidade ==> UNIDADE										
Qtde =====> 85.000										
	FIS.		694.000				624.000	70.000		
		000	694.000				624.000	70.000		
2002 MANUTENCAO DOS SERVICOS DE TRANSPORTE			297.000				297.000			
Produto ==> MANUTENCAO REALIZADA										
Unidade ==> UNIDADE										
Qtde =====> 6										
	FIS.		297.000				297.000			
		000	297.000				297.000			
2004 MANUTENCAO DE RECURSOS HUMANOS			2.751.739		2.751.739					
Produto ==> SERVIDOR MANTIDO										
Unidade ==> UNIDADE										
Qtde =====> 503										
	FIS.		2.751.739		2.751.739					
		000	2.751.739		2.751.739					
126 TECNOLOGIA DA INFORMACAO			82.000				82.000			
0195 APOIO ADMINISTRATIVO			82.000				82.000			
ASSEGURAR AOS ORGAOS ESTADUAIS OS MEIO										
S ADMINISTRATIVOS NECESSARIOS A EXECU										
CAO DOS PROGRAMAS FINALISTICOS										
2003 MANUTENCAO DAS ACOES DE INFORMATICA			82.000				82.000			
Produto ==> MANUTENCAO REALIZADA										
Unidade ==> UNIDADE										
Qtde =====> 130										
	FIS.		82.000				82.000			
		000	82.000				82.000			
11 TRABALHO			767.000				655.000	112.000		
421 CUSTODIA E REINTEGRACAO SOCIAL			767.000				655.000	112.000		
0001 EVENTOS ESPORTIVOS			767.000				655.000	112.000		
DAR CONDICOES A TODAS AS ENTIDADES ESP										
ORTIVAS DE COLOCAR EM PRATICA OS SEUS										
CALENDARIOS ESPORTIVOS ANUAIS, AUXILIA										
NDO-OS NA DESCOBERTA DE NOVOS VALORES										
, APOIANDO FINANCEIRAMENTE EQUIPES AMA										
DORAS E PROFISSIONAIS E PROPICIANDO Q										
UE A SECRETARIA DO ESPORTE POSSA CUMPR										
IR O SEU CALENDARIO ESPORTIVO.										

----- POFI3017 - 19/12/2006 -----

ESTADO DO TOCANTINS
SECRETARIA DO PLANEJAMENTO E MEIO AMBIENTE - SEPLAN
SIOR - SISTEMA ORCAMENTARIO

PAG.: 0057
EXERCICIO: 2007
R$ 1,00

PROGRAMA DE TRABALHO - Recursos do Tesouro e das Vinculadas

Fiscal e Seguridade

15 SECRETARIA DO ESPORTE
10 SECRETARIA DO ESPORTE

ESPECIFICACAO	ESF. ORC.	FT	TOTAL	RESERVA DE CONTINGENCIA	PESSOAL E ENC. SOCIAIS	JUROS ENC.DA DIVIDA	OUTRAS DESP. CORRENTES	INVESTIMENTOS	INVERSOES FINANCEIRAS	AMORTIZACAO E REF.DA DIVIDA
2161 DISTRIBUICAO DE MATERIAL ESPORTIVO DO PROJETO										
PINTANDO A LIBERDADE			767.000				655.000	112.000		
Produto ==> MATERIAL DISTRIBUIDO										
Unidade ==>										
Qtde =====>										
	FIS.		767.000				655.000	112.000		
		000	57.000				35.000	22.000		
		025	710.000				620.000	90.000		
27 DESPORTO E LAZER			10.135.000				6.307.000	3.708.000	120.000	
122 ADMINISTRACAO GERAL			210.000					210.000		
0002 ESPORTE E CIDADANIA			210.000					210.000		
DESPERTAR NOS JOVENS O INTERESSE PELAS										
MODALIDADES ESPORTIVAS, RECREATIVAS										
E CULTURAIS, REVELANDO TALENTOS E OPOR										
TUNIZANDO O EXERCICIO DA CIDADANIA AT										
RAVES DA EMISSAO DE DOCUMENTACAO PESSO										
AL E A DOACAO DE MATERIAIS ESPORTIVOS										
1051 AMPLIACAO DA FROTA DE VEICULOS			210.000					210.000		
Produto ==> FROTA AMPLIADA										
Unidade ==> UNIDADE										
Qtde =====>										
	FIS.		210.000					210.000		
		000	210.000					210.000		
126 TECNOLOGIA DA INFORMACAO			85.000					85.000		
0002 ESPORTE E CIDADANIA			85.000					85.000		
DESPERTAR NOS JOVENS O INTERESSE PELAS										
MODALIDADES ESPORTIVAS, RECREATIVAS										
E CULTURAIS, REVELANDO TALENTOS E OPOR										
TUNIZANDO O EXERCICIO DA CIDADANIA AT										
RAVES DA EMISSAO DE DOCUMENTACAO PESSO										
AL E A DOACAO DE MATERIAIS ESPORTIVOS										
1052 AMPLIACAO DA REDE DE INFORMATICA			85.000					85.000		
Produto ==> REDE AMPLIADA										
Unidade ==>										
Qtde =====>										
	FIS.		85.000					85.000		
		000	85.000					85.000		
811 DESPORTO DE RENDIMENTO			3.118.000				1.818.000	1.300.000		
0001 EVENTOS ESPORTIVOS			1.818.000				1.818.000			
DAR CONDICOES A TODAS AS ENTIDADES ESP										
ORTIVAS DE COLOCAR EM PRATICA OS SEUS										
CALENDARIOS ESPORTIVOS ANUAIS, AUXILIA										
NDO-OS NA DESCOBERTA DE NOVOS VALORES										

----- POFI3017 - 19/12/2006 -----

ESTADO DO TOCANTINS
SECRETARIA DO PLANEJAMENTO E MEIO AMBIENTE - SEPLAN
SIOR - SISTEMA ORCAMENTARIO

PAG.: 0058
EXERCICIO: 2007
R$ 1,00

PROGRAMA DE TRABALHO - Recursos do Tesouro e das Vinculadas

Fiscal e Seguridade

15 SECRETARIA DO ESPORTE
10 SECRETARIA DO ESPORTE

ESPECIFICACAO	ESF. ORC.	FT	TOTAL	RESERVA DE CONTINGENCIA	PESSOAL E ENC. SOCIAIS	JUROS ENC.DA DIVIDA	OUTRAS DESP. CORRENTES	INVESTIMENTOS	INVERSOES FINANCEIRAS	AMORTIZACAO E REF.DA DIVIDA
, APOIANDO FINANCEIRAMENTE EQUIPES AMA										
DORAS E PROFISSIONAIS E PROPICIANDO Q										
UE A SECRETARIA DO ESPORTE POSSA CUMPR										
IR O SEU CALENDARIO ESPORTIVO.										
2156 PROMOCAO DO PROJETO SEGUNDO TEMPO			818.000				818.000			
Produto ==> PROJETO PORMOVIDO										
Unidade ==> UNIDADE										
Qtde =====>										
	FIS.		818.000				818.000			
		000	163.000				163.000			
		025	655.000				655.000			
2424 ATENDIMENTO AO CLUBES PROFISSIONAIS E AMADORE S			1.000.000				1.000.000			
Produto ==> CLUBES ATENDIDOS										
Unidade ==> UN										
Qtde =====> 2										
	FIS.		1.000.000				1.000.000			
		000	1.000.000				1.000.000			
0003 EDIFICACAO DA REDE ESPORTIVA			1.300.000					1.300.000		
CONSTRUIR A REDE DE INFRA-ESTRUTURA ES										
PORTIVA ADEQUADA PARA A PRATICA DAS D										
IVERSAS MODALIDADES DE ESPORTES NOS MU										
NICIPIOS TOCANTINENSES.										
1055 CONSTRUCAO DE ESTADIOS DE FUTEBOL			1.300.000					1.300.000		
Produto ==> ESTADIO CONSTRUIDO										
Unidade ==> UNIDADE										
Qtde =====>										
	FIS.		1.300.000					1.300.000		
		000	1.300.000					1.300.000		
812 DESPORTO COMUNITARIO			6.722.000				4.489.000	2.113.000	120.000	
0001 EVENTOS ESPORTIVOS			2.450.000				2.190.000	260.000		
DAR CONDICOES A TODAS AS ENTIDADES ESP										
ORTIVAS DE COLOCAR EM PRATICA OS SEUS										
CALENDARIOS ESPORTIVOS ANUAIS, AUXILIA										
NDO-OS NA DESCOBERTA DE NOVOS VALORES										
, APOIANDO FINANCEIRAMENTE EQUIPES AMA										
DORAS E PROFISSIONAIS E PROPICIANDO Q										
UE A SECRETARIA DO ESPORTE POSSA CUMPR										
IR O SEU CALENDARIO ESPORTIVO.										
2155 REALIZACAO DAS OLIMPIADAS DOS PIONEIROS MIRIN S			140.000				140.000			
Produto ==> OLIMPIADA REALIZADA										
Unidade ==> UNIDADE										
Qtde =====>										
	FIS.		140.000				140.000			

----- POFI3017 - 19/12/2006 -----

ESTADO DO TOCANTINS
SECRETARIA DO PLANEJAMENTO E MEIO AMBIENTE - SEPLAN
SIOR - SISTEMA ORCAMENTARIO

PAG.: 0059
EXERCICIO: 2007
R$ 1,00

PROGRAMA DE TRABALHO - Recursos do Tesouro e das Vinculadas

Fiscal e Seguridade

15 SECRETARIA DO ESPORTE
10 SECRETARIA DO ESPORTE

ESPECIFICACAO	ESF. ORC.	FT	TOTAL	RESERVA DE CONTINGENCIA	PESSOAL E ENC. SOCIAIS	JUROS ENC.DA DIVIDA	OUTRAS DESP. CORRENTES	INVESTIMENTOS	INVERSOES FINANCEIRAS	AMORTIZACAO E REF.DA DIVIDA
		000	140.000				140.000			
2425 ATENDIMENTO AO DESPORTO COMUNITáRIO			1.340.000				1.080.000	260.000		
Produto ==> EVENTOS DESPOR PROMOVI E CONVENIADOS REA										
Unidade ==> UN										
Qtde =====>										
	FIS.		1.340.000				1.080.000	260.000		
		000	960.000				700.000	260.000		
		010	380.000				380.000			
2426 DIVULGACAO DAS ACOES DO ESPORTE			970.000				970.000			
Produto ==> ACOES DO ESPORTE DIVULGADAS										
Unidade ==> UN										
Qtde =====> 50										
	FIS.		970.000				970.000			
		000	970.000				970.000			
0002 ESPORTE E CIDADANIA			2.299.000				2.299.000			
DESPERTAR NOS JOVENS O INTERESSE PELAS										
MODALIDADES ESPORTIVAS, RECREATIVAS										
E CULTURAIS, REVELANDO TALENTOS E OPOR										
TUNIZANDO O EXERCICIO DA CIDADANIA AT										
RAVES DA EMISSAO DE DOCUMENTACAO PESSO										
AL E A DOACAO DE MATERIAIS ESPORTIVOS										
.										
2163 REALIZACAO DE EVENTOS DO ESPORTE E CIDADANIA			2.299.000				2.299.000			
Produto ==> EVENTO REALZIADO										
Unidade ==>										
Qtde =====>										
	FIS.		2.299.000				2.299.000			
		000	1.679.000				1.679.000			
		010	620.000				620.000			
0003 EDIFICACAO DA REDE ESPORTIVA			1.973.000					1.853.000	120.000	
CONSTRUIR A REDE DE INFRA-ESTRUTURA ES										
PORTIVA ADEQUADA PARA A PRATICA DAS D										
IVERSAS MODALIDADES DE ESPORTES NOS MU										
NICIPIOS TOCANTINENSES.										
2427 REFORMA DA INFRAESTRUTURA ESPORTIVA			200.000					200.000		
Produto ==> GINASIOS, ESTADIOS, CAMPOS, KART. QUADRA										
Unidade ==> UN										
Qtde =====> 1										
	FIS.		200.000					200.000		
		000	200.000					200.000		
2428 CONSTRUIR INFRAESTRUTURA ESPORTIVA			1.773.000					1.653.000	120.000	
Produto ==> GINASIOS, CAMPOS, PISTAS, QUADRAS.										
Unidade ==> UN										
Qtde =====> 2										
	FIS.		1.773.000					1.653.000	120.000	
		000	1.773.000					1.653.000	120.000	

----- POFI3017 - 19/12/2006 -----

ESTADO DO TOCANTINS
SECRETARIA DO PLANEJAMENTO E MEIO AMBIENTE - SEPLAN
SIOR - SISTEMA ORCAMENTARIO

PAG.: 0060
EXERCICIO: 2007
R$ 1,00

PROGRAMA DE TRABALHO - Recursos do Tesouro e das Vinculadas

Fiscal e Seguridade

15 SECRETARIA DO ESPORTE
10 SECRETARIA DO ESPORTE

ESPECIFICACAO	ESF. ORC.	FT	TOTAL	RESERVA DE CONTINGENCIA	PESSOAL E ENC. SOCIAIS	JUROS ENC.DA DIVIDA	OUTRAS DESP. CORRENTES	INVESTIMENTOS	INVERSOES FINANCEIRAS	AMORTIZACAO E REF.DA DIVIDA
TOTAL ==>			14.726.739		2.751.739		7.965.000	3.890.000	120.000	
FISCAL ==>			14.726.739		2.751.739		7.965.000	3.890.000	120.000	
SEGURIDADE ==>										

----- POFI3017 - 19/12/2006 -----

17 – SECRETARIA DA CIDADANIA E JUSTIÇA

17.01 - SECRETARIA DA CIDADANIA E JUSTIÇA

ESTADO DO TOCANTINS
SECRETARIA DO PLANEJAMENTO E MEIO AMBIENTE - SEPLAN — EXERCICIO: 2007
SIOR - SISTEMA ORCAMENTARIO — R$ 1,00

RECEITA DE RECOLHIMENTO CENTRALIZADO - ADMINISTRACAO DIRETA — Fiscal e Seguridade

17 SECRETARIA DA CIDADANIA E JUSTICA
10 SECRETARIA DA CIDADANIA E JUSTICA

CODIGO	E S P E C I F I C A C A O	DESDOBRAMENTO	FONTE	CATEGORIA ECONOMICA
1000 00 00	RECEITAS CORRENTES			15.245.490
1700 00 00	TRANSFERENCIAS CORRENTES		15.245.490	
1712 00 00	TRANSFERENCIAS DO ESTADO	000 14.805.490		
1760 00 00	TRANSFERENCIAS DE CONVENIOS	440.000		
1761 00 00	TRANSFERENCIAS DE CONVENIOS DA UNIAO E DE SUA S ENTIDADES	025 440.000		
2000 00 00	RECEITAS DE CAPITAL			5.120.000
2400 00 00	TRANSFERENCIAS DE CAPITAL		5.120.000	
2412 00 00	TRANSFERENCIA DO ESTADO	000 300.000		
2470 00 00	TRANSFERENCIAS DE CONVENIOS	4.820.000		
2471 00 00	TRANSFERENCIAS DE CONVENIOS DA UNIAO E DE SUA S ENTIDADES	025 4.820.000		
	T O T A L ==>			20.365.490

----- POFK3019 - 19/12/2006 -----

ESTADO DO TOCANTINS
SECRETARIA DO PLANEJAMENTO E MEIO AMBIENTE - SEPLAN — EXERCICIO: 2007
SIOR - SISTEMA ORCAMENTARIO — R$ 1,00

CONSOLIDACAO DA RECEITA, SEGUNDO OS PRINCIPAIS TITULOS — ADMINISTRACAO DIRETA

17 SECRETARIA DA CIDADANIA E JUSTICA
10 SECRETARIA DA CIDADANIA E JUSTICA

CODIGO	E S P E C I F I C A C A O	VALOR	COMPOSICAO (%)
1000 00 00	RECEITAS CORRENTES	15.245.490	74,86
1700 00 00	TRANSFERENCIAS CORRENTES	15.245.490	74,86
2000 00 00	RECEITAS DE CAPITAL	5.120.000	25,14
2400 00 00	TRANSFERENCIAS DE CAPITAL	5.120.000	25,14
	T O T A L ==>	20.365.490	100,00

----- POFK3019 - 19/12/2006 -----

ESTADO DO TOCANTINS
SECRETARIA DO PLANEJAMENTO E MEIO AMBIENTE - SEPLAN — EXERCICIO: 2007
SIOR - SISTEMA ORCAMENTARIO — R$ 1,00

DEMONSTRATIVO DA DESPESA POR FUNCAO — Fiscal e Seguridade

17 SECRETARIA DA CIDADANIA E JUSTICA
10 SECRETARIA DA CIDADANIA E JUSTICA

COD ESPECIFICACAO	ESF. ORC.	TOTAL	REC. DO TESOURO ORDINARIOS	REC. DO TESOURO OUTRAS FONTES	RECURSOS DAS VINCULADAS
02 JUDICIARIA	FIS.	90.000	10.000	80.000	
03 ESSENCIAL A JUSTICA	FIS.	2.781.000	161.000	2.620.000	
04 ADMINISTRACAO	FIS.	10.774.490	10.774.490		
09 PREVIDENCIA SOCIAL	SEG.	60.000	60.000		
10 SAUDE	SEG.	3.015.000	2.515.000	500.000	
14 DIREITOS DA CIDADANIA	FIS.	3.045.000	985.000	2.060.000	
24 COMUNICACOES	FIS.	600.000	600.000		
TOTAL ==>		20.365.490	15.105.490	5.260.000	
FISCAL ==>		17.290.490	12.530.490	4.760.000	
SEGURIDADE ==>		3.075.000	2.575.000	500.000	

----- POFI3008 - 19/12/2006 -----

ESTADO DO TOCANTINS
SECRETARIA DO PLANEJAMENTO E MEIO AMBIENTE - SEPLAN — EXERCICIO: 2007
SIOR - SISTEMA ORCAMENTARIO — R$ 1,00

DEMONSTRATIVO DA DESPESA POR SUBFUNCAO — Fiscal e Seguridade

17 SECRETARIA DA CIDADANIA E JUSTICA
10 SECRETARIA DA CIDADANIA E JUSTICA

COD	ESPECIFICACAO	ESF. ORC.	TOTAL	REC.DO TESOURO ORDINARIOS	REC.DO TESOURO OUTRAS FONTES	RECURSOS DAS VINCULADAS
061	ACAO JUDICIARIA	FIS.	2.460.000	60.000	2.400.000	
091	DEFESA DA ORDEM JURIDICA	FIS.	23.000	13.000	10.000	
122	ADMINISTRACAO GERAL	FIS.	10.614.490	10.614.490		
126	TECNOLOGIA DA INFORMACAO	FIS.	160.000	160.000		
128	FORMACAO DE RECURSOS HUMANOS	FIS.	98.000	58.000	40.000	
131	COMUNICACAO SOCIAL	FIS.	600.000	600.000		
181	POLICIAMENTO	FIS.	205.000	5.000	200.000	
183	INFORMACAO E INTELIGENCIA	FIS.	50.000	50.000		
272	PREVIDENCIA DO REGIME ESTATUTARIO	SEG.	60.000	60.000		
301	ATENCAO BASICA		2.080.000	700.000	1.380.000	
		FIS.	1.565.000	685.000	880.000	
		SEG.	515.000	15.000	500.000	
306	ALIMENTACAO E NUTRICAO	SEG.	2.500.000	2.500.000		
392	DIFUSAO CULTURAL	FIS.	1.290.000	110.000	1.180.000	
421	CUSTODIA E REINTEGRACAO SOCIAL	FIS.	85.000	35.000	50.000	
422	DIREITOS INDIVIDUAIS, COLETIVOS DIFUSOS	FIS.	140.000	140.000		
	TOTAL ==>		20.365.490	15.105.490	5.260.000	
	FISCAL ==>		17.290.490	12.530.490	4.760.000	
	SEGURIDADE ==>		3.075.000	2.575.000	500.000	

----- POFI3010 - 19/12/2006 -----

ESTADO DO TOCANTINS
SECRETARIA DO PLANEJAMENTO E MEIO AMBIENTE - SEPLAN — EXERCICIO: 2007
SIOR - SISTEMA ORCAMENTARIO — R$ 1,00

DEMONSTRATIVO DA DESPESA POR PROGRAMA — Fiscal e Seguridade

17 SECRETARIA DA CIDADANIA E JUSTICA
10 SECRETARIA DA CIDADANIA E JUSTICA

COD	ESPECIFICACAO	ESF. ORC.	TOTAL	REC. DO TESOURO ORDINARIOS	REC. DO TESOURO OUTRAS FONTES	RECURSOS DAS VINCULADAS
0054	CONSOLIDANDO A DEFESA DO CONSUMIDOR NO TOCANT	FIS.	60.000	60.000		
0055	REESTRUTURACAO DO SITEMA PENITENCIARIO		5.060.000	2.580.000	2.480.000	
		FIS.	2.560.000	80.000	2.480.000	
		SEG.	2.500.000	2.500.000		
0056	PROMOCAO E DEFESA DOS DIREITOS HUMANOS	FIS.	3.635.000	1.575.000	2.060.000	
0156	MANUTENCAO E ESTRUTURACAO DO SISTEMA PENITENC		776.000	56.000	720.000	
		FIS.	261.000	41.000	220.000	
		SEG.	515.000	15.000	500.000	
0195	APOIO ADMINISTRATIVO	FIS.	10.774.490	10.774.490		
0196	PREVIDENCIA SOCIAL	SEG.	60.000	60.000		
	TOTAL ==>		20.365.490	15.105.490	5.260.000	
	FISCAL ==>		17.290.490	12.530.490	4.760.000	
	SEGURIDADE ==>		3.075.000	2.575.000	500.000	

----- POFI3009 - 19/12/2006 -----

ESTADO DO TOCANTINS
SECRETARIA DO PLANEJAMENTO E MEIO AMBIENTE - SEPLAN — EXERCICIO: 2007
SIOR - SISTEMA ORCAMENTARIO — R$ 1,00

DEMONSTRATIVO DA DESPESA POR GRUPO DE NATUREZA — Fiscal e Seguridade

17 SECRETARIA DA CIDADANIA E JUSTICA
10 SECRETARIA DA CIDADANIA E JUSTICA

COD	ESPECIFICACAO	ESF. ORC.	TOTAL	REC. DO TESOURO ORDINARIOS	REC. DO TESOURO OUTRAS FONTES	RECURSOS DAS VINCULADAS
1	PESSOAL E ENCARGOS SOCIAIS		9.065.490	9.065.490		
		FIS.	9.005.490	9.005.490		
		SEG.	60.000	60.000		
3	OUTRAS DESPESAS CORRENTES		6.180.000	5.740.000	440.000	
		FIS.	3.670.000	3.230.000	440.000	
		SEG.	2.510.000	2.510.000		
4	INVESTIMENTOS		5.120.000	300.000	4.820.000	
		FIS.	4.615.000	295.000	4.320.000	
		SEG.	505.000	5.000	500.000	
	TOTAL ==>		20.365.490	15.105.490	5.260.000	
	FISCAL ==>		17.290.490	12.530.490	4.760.000	
	SEGURIDADE ==>		3.075.000	2.575.000	500.000	

----- POFI3011 - 19/12/2006 -----

ESTADO DO TOCANTINS
SECRETARIA DO PLANEJAMENTO E MEIO AMBIENTE - SEPLAN
SIOR - SISTEMA ORCAMENTARIO

PAG.: 33
EXERCICIO: 2007
R$ 1,00

DEMONSTRATIVO DA DESPESA POR FONTE - Recursos do Tesouro e das Vinculadas

Fiscal e Seguridade

17 SECRETARIA DA CIDADANIA E JUSTICA
10 SECRETARIA DA CIDADANIA E JUSTICA

CD ESPECIFICACAO	TOTAL	RESERVA DE CONTINGENCIA	PESSOAL E ENC. SOCIAIS	JUROS E ENC.DA DIVIDA	OUTRAS DESP. CORRENTES	INVESTIMENTOS	INVERSOES FINANCEIRAS	AMORTIZACAO E REF. DA DIVIDA
00 RECURSOS ORDINARIOS - ADMINISTRACAO DIRETA	15.105.490		9.065.490		5.740.000	300.000		
25 CONVENIOS - ADMINISTRACAO DIRETA	5.260.000				440.000	4.820.000		
TOTAL ==>	20.365.490		9.065.490		6.180.000	5.120.000		

----- POFI3012 --- 19/12/2006 ----------

ESTADO DO TOCANTINS
SECRETARIA DO PLANEJAMENTO E MEIO AMBIENTE - SEPLAN
SIOR - SISTEMA ORCAMENTARIO

PAG.: 0061
EXERCICIO: 2007
R$ 1,00

PROGRAMA DE TRABALHO - Recursos do Tesouro e das Vinculadas

Fiscal e Seguridade

17 SECRETARIA DA CIDADANIA E JUSTICA
10 SECRETARIA DA CIDADANIA E JUSTICA

ESPECIFICACAO	ESF. ORC.	FT	TOTAL	RESERVA DE CONTINGENCIA	PESSOAL E ENC. SOCIAIS	JUROS ENC.DA DIVIDA	OUTRAS DESP. CORRENTES	INVESTIMENTOS	INVERSOES FINANCEIRAS	AMORTIZACAO E REF.DA DIVIDA
02 JUDICIARIA			90.000				90.000			
128 FORMACAO DE RECURSOS HUMANOS			35.000				35.000			
0055 REESTRUTURACAO DO SITEMA PENITENCIARIO			35.000				35.000			
CONSTRUIR ESTABELECIMENTOS CORRECIONAI										
S EM AREAS DEFICIENTES DE ESTRUTURAS										
DE SEGURANCA PARA ATENDER A POPULACAO										
CARCERARIA.										
2173 CAPACITACAO PARA SERVIDORES DO SISTEMA PRISIO										
NAL			35.000				35.000			
Produto ==> SERVIDORES CAPACITADOS										
Unidade ==>										
Qtde =====>										
	FIS.		35.000				35.000			
		000	5.000				5.000			
		025	30.000				30.000			
421 CUSTODIA E REINTEGRACAO SOCIAL			55.000				55.000			
0055 REESTRUTURACAO DO SITEMA PENITENCIARIO			55.000				55.000			
CONSTRUIR ESTABELECIMENTOS CORRECIONAI										
S EM AREAS DEFICIENTES DE ESTRUTURAS										
DE SEGURANCA PARA ATENDER A POPULACAO										
CARCERARIA.										
2174 FORMACAO PROFISSIONAL PARA REEDUCANDOS			55.000				55.000			
Produto ==> REEDUCANDO PROFISSIONALIZADO										
Unidade ==> UNIDADE										
Qtde =====>										
	FIS.		55.000				55.000			
		000	5.000				5.000			
		025	50.000				50.000			
03 ESSENCIAL A JUSTICA			2.781.000				90.000	2.691.000		
061 ACAO JUDICIARIA			2.460.000					2.460.000		
0055 REESTRUTURACAO DO SITEMA PENITENCIARIO			2.460.000					2.460.000		
CONSTRUIR ESTABELECIMENTOS CORRECIONAI										
S EM AREAS DEFICIENTES DE ESTRUTURAS										
DE SEGURANCA PARA ATENDER A POPULACAO										
CARCERARIA.										
1061 CONSTRUCAO DO PRESIDIO FEMININO			510.000					510.000		
Produto ==> PRESIDIO CONSTRUIDO										
Unidade ==>										
Qtde =====>										
	FIS.		510.000					510.000		
		000	10.000					10.000		
		025	500.000					500.000		
1062 CONSTRUCAO DO PRESIDIO DE SEGURANCA MAXIMA NA										
REGIAO SUDESTE			510.000					510.000		
Produto ==> PRESIDIO CONSTRUIDO										
Unidade ==> PERCENTUAL										
Qtde =====>										

----- POFI3017 - 19/12/2006 ----------

ESTADO DO TOCANTINS
SECRETARIA DO PLANEJAMENTO E MEIO AMBIENTE - SEPLAN
SIOR - SISTEMA ORCAMENTARIO

PAG.: 0062
EXERCICIO: 2007
R$ 1,00

PROGRAMA DE TRABALHO - Recursos do Tesouro e das Vinculadas

Fiscal e Seguridade

17 SECRETARIA DA CIDADANIA E JUSTICA
10 SECRETARIA DA CIDADANIA E JUSTICA

ESPECIFICACAO	ESF. ORC.	FT	TOTAL	RESERVA DE CONTINGENCIA	PESSOAL E ENC. SOCIAIS	JUROS ENC.DA DIVIDA	OUTRAS DESP. CORRENTES	INVESTIMENTOS	INVERSOES FINANCEIRAS	AMORTIZACAO E REF.DA DIVIDA
	FIS.		510.000					510.000		
		000	10.000					10.000		
		025	500.000					500.000		
1063 CONSTRUCOES DE CASAS DE ALBERGADO PARA EGRESS										
OS			430.000					430.000		
Produto ==> CASAS CONSTRUIDAS										
Unidade ==>										
Qtde =====>										
	FIS.		430.000					430.000		
		000	30.000					30.000		
		025	400.000					400.000		
2175 APARELHAMENTO DA ESTRUTURA PENITENCIARIA			1.010.000					1.010.000		
Produto ==> ESTRUTURA PENITENCIARIA APARELHADA										
Unidade ==> UNIDADE										
Qtde =====>										
	FIS.		1.010.000					1.010.000		
		000	10.000					10.000		
		025	1.000.000					1.000.000		
091 DEFESA DA ORDEM JURIDICA			23.000				10.000	13.000		
0056 PROMOCAO E DEFESA DOS DIREITOS HUMANOS			10.000				10.000			
DESENVOLVER ACOES DE PROTECAO E DEFESA										
DOS DIREITOS HUMANOS, BEM COMO ATIVI										
DADE DE CAPACITACAO E SENSIBILIZACAO P										
ARA CONSTRUCAO DE CULTURA DE RESPEITO										
, DE TOLERANCIA E DE VALORIZACAO DA DI										
VERSIDADE, IMPLANTANDO AINDA SERVICOS										
DE ATENDIMENTO AO CIDADAO COM VISTAS										
A PERMITIR O ACESSO A DIREITOS BASICO										
S DE CIDADANIA.										
2178 IMPLANTACAO DE SERVICOS DE APOIO A VITIMAS E										
TESTEMUNHAS AMEACADAS			10.000				10.000			
Produto ==> VITIMA E TESTEMUNHA ASSISTIDA										
Unidade ==>										
Qtde =====>										
	FIS.		10.000				10.000			
		000	10.000				10.000			
0156 MANUTENCAO E ESTRUTURACAO DO SISTEMA PENITENC			13.000					13.000		
2454 IMPLANTACAO DA CORREGEDORIA NO SISTEMA PENITE										
NCIARIO			13.000					13.000		
Produto ==> CORREGEDORIA INSTALADA										
Unidade ==> UNIDADE										
Qtde =====> 1										
	FIS.		13.000					13.000		
		000	3.000					3.000		
		025	10.000					10.000		
128 FORMACAO DE RECURSOS HUMANOS			63.000				50.000	13.000		

----- POFI3017 - 19/12/2006 ----------

ESTADO DO TOCANTINS
SECRETARIA DO PLANEJAMENTO E MEIO AMBIENTE - SEPLAN
SIOR - SISTEMA ORCAMENTARIO

PAG.: 0063
EXERCICIO: 2007
R$ 1,00

PROGRAMA DE TRABALHO - Recursos do Tesouro e das Vinculadas

Fiscal e Seguridade

17 SECRETARIA DA CIDADANIA E JUSTICA
10 SECRETARIA DA CIDADANIA E JUSTICA

ESPECIFICACAO	ESF. ORC.	FT	TOTAL	RESERVA DE CONTINGENCIA	PESSOAL E ENC. SOCIAIS	JUROS ENC.DA DIVIDA	OUTRAS DESP. CORRENTES	INVESTIMENTOS	INVERSOES FINANCEIRAS	AMORTIZACAO E REF.DA DIVIDA
0056 PROMOCAO E DEFESA DOS DIREITOS HUMANOS			50.000				50.000			
DESENVOLVER ACOES DE PROTECAO E DEFESA										
DOS DIREITOS HUMANOS, BEM COMO ATIVI										
DADE DE CAPACITACAO E SENSIBILIZACAO P										
ARA CONSTRUCAO DE CULTURA DE RESPEITO										
, DE TOLERANCIA E DE VALORIZACAO DA DI										
VERSIDADE, IMPLANTANDO AINDA SERVICOS										
DE ATENDIMENTO AO CIDADAO COM VISTAS										
A PERMITIR O ACESSO A DIREITOS BASICO										
S DE CIDADANIA.										
2164 CAPACITACAO E APERFEICOAMENTO DOS SERVIDORES			50.000				50.000			
	FIS.		50.000				50.000			
		000	50.000				50.000			
0156 MANUTENCAO E ESTRUTURACAO DO SISTEMA PENITENC			13.000					13.000		
2455 IMPLANTACAO DA ESCOLA DOS SERVIDORES PENITENC										
IARIOS			13.000					13.000		
Produto ==> ESCOLA INSTALADA										
Unidade ==> UNIDADE										
Qtde =====> 1										
	FIS.		13.000					13.000		
		000	3.000					3.000		
		025	10.000					10.000		
181 POLICIAMENTO			205.000					205.000		
0156 MANUTENCAO E ESTRUTURACAO DO SISTEMA PENITENC			205.000					205.000		
2186 AQUISICAO DE MOBILIARIO PARA UNIDADE PRISIONA										
L DE ARAGUAINA			205.000					205.000		
Produto ==> UNIDADE PRISIONAL EQUIPADA										
Unidade ==>										
Qtde =====>										
	FIS.		205.000					205.000		
		000	5.000					5.000		
		025	200.000					200.000		
421 CUSTODIA E REINTEGRACAO SOCIAL			30.000				30.000			
0156 MANUTENCAO E ESTRUTURACAO DO SISTEMA PENITENC			30.000				30.000			
2183 REFORMA, ADEQUACAO E AMPLIACAO DO ESPACO FISI										
CO NA CCP, EDIFICACAO DE MURO E CERCA ELETR			10.000				10.000			
Produto ==> SISTEMA PENITENCIARIO ESTRUTURADO										
Unidade ==> PESSOA										
Qtde =====>										
	FIS.		10.000				10.000			
		000	10.000				10.000			
2185 CONCURSO PUBLICO PARA AGENTE PRISIONAL			20.000				20.000			
Produto ==> CONCURSO REALIZADO										
Unidade ==> UNIDADE										
Qtde =====>										

----- POFI3017 - 19/12/2006 -----

ESTADO DO TOCANTINS
SECRETARIA DO PLANEJAMENTO E MEIO AMBIENTE - SEPLAN
SIOR - SISTEMA ORCAMENTARIO

PAG.: 0064
EXERCICIO: 2007
R$ 1,00

PROGRAMA DE TRABALHO - Recursos do Tesouro e das Vinculadas

Fiscal e Seguridade

17 SECRETARIA DA CIDADANIA E JUSTICA
10 SECRETARIA DA CIDADANIA E JUSTICA

ESPECIFICACAO	ESF. ORC.	FT	TOTAL	RESERVA DE CONTINGENCIA	PESSOAL E ENC. SOCIAIS	JUROS ENC.DA DIVIDA	OUTRAS DESP. CORRENTES	INVESTIMENTOS	INVERSOES FINANCEIRAS	AMORTIZACAO E REF.DA DIVIDA
	FIS.		20.000				20.000			
		000	20.000				20.000			
04 ADMINISTRACAO			10.774.490		9.005.490		1.590.000	179.000		
122 ADMINISTRACAO GERAL			10.614.490		9.005.490		1.490.000	119.000		
0195 APOIO ADMINISTRATIVO			10.614.490		9.005.490		1.490.000	119.000		
ASSEGURAR AOS ORGAOS ESTADUAIS OS MEIO										
S ADMINISTRATIVOS NECESSARIOS A EXECU										
CAO DOS PROGRAMAS FINALISTICOS										
2001 MANUTENCAO DOS SERVICOS ADMISTRATIVOS GERAIS			1.348.000				1.290.000	58.000		
Produto ==> MANUTENCAO REALIZADA										
Unidade ==> UNIDADE										
Qtde =====> 85.000										
	FIS.		1.348.000				1.290.000	58.000		
		000	1.348.000				1.290.000	58.000		
2002 MANUTENCAO DOS SERVICOS DE TRANSPORTE			261.000				200.000	61.000		
Produto ==> MANUTENCAO REALIZADA										
Unidade ==> UNIDADE										
Qtde =====> 6										
	FIS.		261.000				200.000	61.000		
		000	261.000				200.000	61.000		
2004 MANUTENCAO DE RECURSOS HUMANOS			9.005.490		9.005.490					
Produto ==> SERVIDOR MANTIDO										
Unidade ==> UNIDADE										
Qtde =====> 503										
	FIS.		9.005.490		9.005.490					
		000	9.005.490		9.005.490					
126 TECNOLOGIA DA INFORMACAO			160.000				100.000	60.000		
0195 APOIO ADMINISTRATIVO			160.000				100.000	60.000		
ASSEGURAR AOS ORGAOS ESTADUAIS OS MEIO										
S ADMINISTRATIVOS NECESSARIOS A EXECU										
CAO DOS PROGRAMAS FINALISTICOS										
2003 MANUTENCAO DAS ACOES DE INFORMATICA			160.000				100.000	60.000		
Produto ==> MANUTENCAO REALIZADA										
Unidade ==> UNIDADE										
Qtde =====> 130										
	FIS.		160.000				100.000	60.000		
		000	160.000				100.000	60.000		
09 PREVIDENCIA SOCIAL			60.000		60.000					
272 PREVIDENCIA DO REGIME ESTATUTARIO			60.000		60.000					
0196 PREVIDENCIA SOCIAL			60.000		60.000					
ASSEGURAR OS BENEFICIOS PREVIDENCIARIO										
S A SERVIDORES ESTADUAIS INATIVOS E										
PENSIONISTAS E SEUS DEPENDENTES										
2005 PAGAMENTO A APOSENTADOS E PENSIONISTAS			60.000		60.000					
	SEG.		60.000		60.000					

----- POFI3017 - 19/12/2006 -----

ESTADO DO TOCANTINS
SECRETARIA DO PLANEJAMENTO E MEIO AMBIENTE - SEPLAN
SIOR - SISTEMA ORCAMENTARIO

PAG.: 0065
EXERCICIO: 2007
R$ 1,00

PROGRAMA DE TRABALHO - Recursos do Tesouro e das Vinculadas

Fiscal e Seguridade

17 SECRETARIA DA CIDADANIA E JUSTICA
10 SECRETARIA DA CIDADANIA E JUSTICA

ESPECIFICACAO	ESF. ORC.	FT	TOTAL	RESERVA DE CONTINGENCIA	PESSOAL E ENC. SOCIAIS	JUROS ENC.DA DIVIDA	OUTRAS DESP. CORRENTES	INVESTIMENTOS	INVERSOES FINANCEIRAS	AMORTIZACAO E REF.DA DIVIDA
		000	60.000		60.000					
10 SAUDE			3.015.000				2.510.000	505.000		
301 ATENCAO BASICA			515.000				10.000	505.000		
0156 MANUTENCAO E ESTRUTURACAO DO SISTEMA PENITENC			515.000				10.000	505.000		
2184 IMP.DE LAVAND. E AQUISICAO DE EQUIPAMENTOS DO SIST PRISIONAL-ARAGUAINA-PALMAS-GURUPI			515.000				10.000	505.000		
	SEG.		515.000				10.000	505.000		
		000	15.000				10.000	5.000		
		025	500.000					500.000		
306 ALIMENTACAO E NUTRICAO			2.500.000				2.500.000			
0055 REESTRUTURACAO DO SITEMA PENITENCIARIO			2.500.000				2.500.000			
CONSTRUIR ESTABELECIMENTOS CORRECIONAIS EM AREAS DEFICIENTES DE ESTRUTURAS DE SEGURANCA PARA ATENDER A POPULACAO CARCERARIA.										
2177 ALIMENTACAO AOS PRESOS CUSTODIADOS			2.500.000				2.500.000			
Produto ==> PRESOS ALIMENTADOS										
Unidade ==>										
Qtde =====>										
	SEG.		2.500.000				2.500.000			
		000	2.500.000				2.500.000			
14 DIREITOS DA CIDADANIA			3.045.000				1.300.000	1.745.000		
183 INFORMACAO E INTELIGENCIA			50.000				30.000	20.000		
0056 PROMOCAO E DEFESA DOS DIREITOS HUMANOS			50.000				30.000	20.000		
DESENVOLVER ACOES DE PROTECAO E DEFESA DOS DIREITOS HUMANOS, BEM COMO ATIVIDADE DE CAPACITACAO E SENSIBILIZACAO PARA CONSTRUCAO DE CULTURA DE RESPEITO, DE TOLERANCIA E DE VALORIZACAO DA DIVERSIDADE, IMPLANTANDO AINDA SERVICOS DE ATENDIMENTO AO CIDADAO COM VISTAS A PERMITIR O ACESSO A DIREITOS BASICOS DE CIDADANIA.										
2534 CRIACAO DE BANCO DE DADOS SOBRE AS COMUNIDADES TRAD. AFRODESCENDENTES E POVOS INDIGENAS			50.000				30.000	20.000		
	FIS.		50.000				30.000	20.000		
		000	50.000				30.000	20.000		
301 ATENCAO BASICA			1.565.000				850.000	715.000		
0055 REESTRUTURACAO DO SITEMA PENITENCIARIO			10.000				10.000			
CONSTRUIR ESTABELECIMENTOS CORRECIONAIS EM AREAS DEFICIENTES DE ESTRUTURAS DE SEGURANCA PARA ATENDER A POPULACAO CARCERARIA.										
2176 ASSISTENCIA JURIDICA E PSICOSSOCIAL AO EGRESSO			10.000				10.000			

----- POFI3017 - 19/12/2006 -----

ESTADO DO TOCANTINS
SECRETARIA DO PLANEJAMENTO E MEIO AMBIENTE - SEPLAN
SIOR - SISTEMA ORCAMENTARIO

PAG.: 0066
EXERCICIO: 2007
R$ 1,00

PROGRAMA DE TRABALHO - Recursos do Tesouro e das Vinculadas

Fiscal e Seguridade

17 SECRETARIA DA CIDADANIA E JUSTICA
10 SECRETARIA DA CIDADANIA E JUSTICA

ESPECIFICACAO	ESF. ORC.	FT	TOTAL	RESERVA DE CONTINGENCIA	PESSOAL E ENC. SOCIAIS	JUROS ENC.DA DIVIDA	OUTRAS DESP. CORRENTES	INVESTIMENTOS	INVERSOES FINANCEIRAS	AMORTIZACAO E REF.DA DIVIDA
Produto ==> ASSITENCIA REALIZADA										
Unidade ==>										
Qtde =====>										
	FIS.		10.000				10.000			
		000	10.000				10.000			
0056 PROMOCAO E DEFESA DOS DIREITOS HUMANOS			1.555.000				840.000	715.000		
DESENVOLVER ACOES DE PROTECAO E DEFESA DOS DIREITOS HUMANOS, BEM COMO ATIVIDADE DE CAPACITACAO E SENSIBILIZACAO PARA CONSTRUCAO DE CULTURA DE RESPEITO, DE TOLERANCIA E DE VALORIZACAO DA DIVERSIDADE, IMPLANTANDO AINDA SERVICOS DE ATENDIMENTO AO CIDADAO COM VISTAS A PERMITIR O ACESSO A DIREITOS BASICOS DE CIDADANIA.										
1064 BALCAO DA CIDADANIA			1.010.000				800.000	210.000		
Produto ==> CIDADAO ATENDIDO										
Unidade ==>										
Qtde =====>										
	FIS.		1.010.000				800.000	210.000		
		000	660.000				650.000	10.000		
		025	350.000				150.000	200.000		
2181 ATENDIMENTO AS MULHERES VITIMAS DE VIOLENCIA DOMESTICAS			545.000				40.000	505.000		
Produto ==> SERVICO ESTRUTURADO E MANTIDO										
Unidade ==> UNIDADE										
Qtde =====>										
	FIS.		545.000				40.000	505.000		
		000	15.000				10.000	5.000		
		025	530.000				30.000	500.000		
392 DIFUSAO CULTURAL			1.290.000				290.000	1.000.000		
0056 PROMOCAO E DEFESA DOS DIREITOS HUMANOS			1.290.000				290.000	1.000.000		
DESENVOLVER ACOES DE PROTECAO E DEFESA DOS DIREITOS HUMANOS, BEM COMO ATIVIDADE DE CAPACITACAO E SENSIBILIZACAO PARA CONSTRUCAO DE CULTURA DE RESPEITO, DE TOLERANCIA E DE VALORIZACAO DA DIVERSIDADE, IMPLANTANDO AINDA SERVICOS DE ATENDIMENTO AO CIDADAO COM VISTAS A PERMITIR O ACESSO A DIREITOS BASICOS DE CIDADANIA.										
2179 PROMOCAO DE EVENTOS SOBRE DIREITOS HUMANOS			1.290.000				290.000	1.000.000		
Produto ==> EVENTO REALIZADO										
Unidade ==> UNIDADE										
Qtde =====>										
	FIS.		1.290.000				290.000	1.000.000		

----- POFI3017 - 19/12/2006 -----

ESTADO DO TOCANTINS
SECRETARIA DO PLANEJAMENTO E MEIO AMBIENTE - SEPLAN
SIOR - SISTEMA ORCAMENTARIO

PAG.: 0067
EXERCICIO: 2007
R$ 1,00

PROGRAMA DE TRABALHO - Recursos do Tesouro e das Vinculadas

Fiscal e Seguridade

17 SECRETARIA DA CIDADANIA E JUSTICA
10 SECRETARIA DA CIDADANIA E JUSTICA

ESPECIFICACAO	ESF. ORC.	FT	TOTAL	RESERVA DE CONTINGENCIA	PESSOAL E ENC. SOCIAIS	JUROS ENC.DA DIVIDA	OUTRAS DESP. CORRENTES	INVESTIMENTOS	INVERSOES FINANCEIRAS	AMORTIZACAO E REF.DA DIVIDA
		000	110.000				110.000			
		025	1.180.000				180.000	1.000.000		
422 DIREITOS INDIVIDUAIS, COLETIVOS DIFUSOS			140.000				130.000	10.000		
0054 CONSOLIDANDO A DEFESA DO CONSUMIDOR NO TOCANT			60.000				60.000			
PRESTAR AOS CONSUMIDORES TOCANTINENSES										
, ORIENTACOES PERMANENTE, SOBRE SEUS										
DIREITOS E GARANTIAS, AMPLIANDO AS ACO										
ES DO PROCON-TO.										
2170 CONFECCAO DE MATERIAL EDUCATIVO			40.000				40.000			
Produto ==> MATERIAL EDUCATIVO										
Unidade ==> UNIDADE										
Qtde =====>										
	FIS.		40.000				40.000			
		000	40.000				40.000			
2171 PUBLICACAO DO CADASTRO ANUAL DE RECLAMACOES F										
UNDAMENTADAS			10.000				10.000			
Produto ==> CADASTRO PUBLICADO										
Unidade ==>										
Qtde =====>										
	FIS.		10.000				10.000			
		000	10.000				10.000			
2172 CRIACAO DE BIBLIOTECA NOS NUCLEOS DO PROCON			10.000				10.000			
Produto ==> LIBROS E REVISTAS ADQUIRIDOS										
Unidade ==> UNIDADE										
Qtde =====>										
	FIS.		10.000				10.000			
		000	10.000				10.000			
0056 PROMOCAO E DEFESA DOS DIREITOS HUMANOS			80.000				70.000	10.000		
DESENVOLVER ACOES DE PROTECAO E DEFESA										
DOS DIREITOS HUMANOS, BEM COMO ATIVI										
DADE DE CAPACITACAO E SENSIBILIZACAO P										
ARA CONSTRUCAO DE CULTURA DE RESPEITO										
, DE TOLERANCIA E DE VALORIZACAO DA DI										
VERSIDADE, IMPLANTANDO AINDA SERVICOS										
DE ATENDIMENTO AO CIDADAO COM VISTAS										
A PERMITIR O ACESSO A DIREITOS BASICO										
S DE CIDADANIA.										
2180 ESTRUTURACAO DO GRUPO EXECUTIVO DE PREVENCAO										
E REPRESSAO A TORTURA			30.000				20.000	10.000		
Produto ==> GRUPO INSTALADO E ESTRUTURADO										
Unidade ==>										
Qtde =====>										
	FIS.		30.000				20.000	10.000		
		000	30.000				20.000	10.000		
2533 PLANO DE ERRADICACAO DO TRABALHO ESCRAVO NO E										
STADO DO TOCANTINS			50.000				50.000			

ESTADO DO TOCANTINS
SECRETARIA DO PLANEJAMENTO E MEIO AMBIENTE - SEPLAN
SIOR - SISTEMA ORCAMENTARIO

PAG.: 0068
EXERCICIO: 2007
R$ 1,00

PROGRAMA DE TRABALHO - Recursos do Tesouro e das Vinculadas

Fiscal e Seguridade

17 SECRETARIA DA CIDADANIA E JUSTICA
10 SECRETARIA DA CIDADANIA E JUSTICA

ESPECIFICACAO	ESF. ORC.	FT	TOTAL	RESERVA DE CONTINGENCIA	PESSOAL E ENC. SOCIAIS	JUROS ENC.DA DIVIDA	OUTRAS DESP. CORRENTES	INVESTIMENTOS	INVERSOES FINANCEIRAS	AMORTIZACAO E REF.DA DIVIDA
Produto ==> PLANO DE ACOES SISTEMATIZADOS										
Unidade ==> UNIDADE										
Qtde =====> 24										
	FIS.		50.000				50.000			
		000	50.000				50.000			
24 COMUNICACOES			600.000				600.000			
131 COMUNICACAO SOCIAL			600.000				600.000			
0056 PROMOCAO E DEFESA DOS DIREITOS HUMANOS			600.000				600.000			
DESENVOLVER ACOES DE PROTECAO E DEFESA										
DOS DIREITOS HUMANOS, BEM COMO ATIVI										
DADE DE CAPACITACAO E SENSIBILIZACAO P										
ARA CONSTRUCAO DE CULTURA DE RESPEITO										
, DE TOLERANCIA E DE VALORIZACAO DA DI										
VERSIDADE, IMPLANTANDO AINDA SERVICOS										
DE ATENDIMENTO AO CIDADAO COM VISTAS										
A PERMITIR O ACESSO A DIREITOS BASICO										
S DE CIDADANIA.										
2421 DIVULGACOES DAS ACOES E EVENTOS PROMOVIDOS										
ATRAVES DA SECIJU			600.000				600.000			
	FIS.		600.000				600.000			
		000	600.000				600.000			
TOTAL ==>			20.365.490		9.065.490		6.180.000	5.120.000		
FISCAL ==>			17.290.490		9.005.490		3.670.000	4.615.000		
SEGURIDADE ==>			3.075.000		60.000		2.510.000	505.000		

18 – SECRETARIA DA CIDADANIA E JUSTIÇA – ENTIDADES VINCULADAS

18.37 – FUNDO ESTADUAL DE DEFESA DO CONSUMIDOR

ESTADO DO TOCANTINS
SECRETARIA DO PLANEJAMENTO E MEIO AMBIENTE - SEPLAN — EXERCICIO: 2007
SIOR - SISTEMA ORCAMENTARIO — R$ 1,00

RECEITA DE RECOLHIMENTO CENTRALIZADO - ADMINISTRACAO INDIRETA — Fiscal e Seguridade

18 SEC DA CIDADANIA E JUSTICA-ENT VINCULADA
37 FUNDO ESTADUAL DE DEFESA DO CONSUMIDOR

CODIGO	E S P E C I F I C A C A O	DESDOBRAMENTO		FONTE	CATEGORIA ECONOMICA
1000 00 00	RECEITAS CORRENTES				960.000
1900 00 00	OUTRAS RECEITAS CORRENTES			960.000	
1910 00 00	MULTAS E JUROS DE MORA		960.000		
1919 00 00	MULTAS DE OUTRAS ORIGENS	040	960.000		
1919 26 00	MULTAS PREVISTAS NA LEGISLACAO SOBRE DEFESA D OS DIREITOS DIFUSOS	040	960.000		
	T O T A L ==>				960.000

----- POFK3019 - 19/12/2006 -----

ESTADO DO TOCANTINS
SECRETARIA DO PLANEJAMENTO E MEIO AMBIENTE - SEPLAN — EXERCICIO: 2007
SIOR - SISTEMA ORCAMENTARIO — R$ 1,00

CONSOLIDACAO DA RECEITA, SEGUNDO OS PRINCIPAIS TITULOS — ADMINISTRACAO INDIRETA

18 SEC DA CIDADANIA E JUSTICA-ENT VINCULADA
37 FUNDO ESTADUAL DE DEFESA DO CONSUMIDOR

CODIGO	E S P E C I F I C A C A O	VALOR	COMPOSICAO (%)
1000 00 00	RECEITAS CORRENTES	960.000	100,00
1900 00 00	OUTRAS RECEITAS CORRENTES	960.000	100,00
	T O T A L ==>	960.000	100,00

----- POFK3019 - 19/12/2006 -----

ESTADO DO TOCANTINS
SECRETARIA DO PLANEJAMENTO E MEIO AMBIENTE - SEPLAN — EXERCICIO: 2007
SIOR - SISTEMA ORCAMENTARIO — R$ 1,00

DEMONSTRATIVO DA DESPESA POR FUNCAO — Fiscal e Seguridade

18 SEC DA CIDADANIA E JUSTICA-ENT VINCULADA
37 FUNDO ESTADUAL DE DEFESA DO CONSUMIDOR

COD	ESPECIFICACAO	ESF. ORC.	TOTAL	REC. DO TESOURO ORDINARIOS	REC. DO TESOURO OUTRAS FONTES	RECURSOS DAS VINCULADAS
14	DIREITOS DA CIDADANIA	FIS.	960.000			960.000
	TOTAL ==>		960.000			960.000
	FISCAL ==>		960.000			960.000
	SEGURIDADE ==>					

----- POFI3008 - 19/12/2006 -----

ESTADO DO TOCANTINS
SECRETARIA DO PLANEJAMENTO E MEIO AMBIENTE - SEPLAN — EXERCICIO: 2007
SIOR - SISTEMA ORCAMENTARIO — R$ 1,00

DEMONSTRATIVO DA DESPESA POR SUBFUNCAO — Fiscal e Seguridade

18 SEC DA CIDADANIA E JUSTICA-ENT VINCULADA
37 FUNDO ESTADUAL DE DEFESA DO CONSUMIDOR

COD	ESPECIFICACAO	ESF. ORC.	TOTAL	REC.DO TESOURO ORDINARIOS	REC.DO TESOURO OUTRAS FONTES	RECURSOS DAS VINCULADAS
422	DIREITOS INDIVIDUAIS, COLETIVOS DIFUSOS	FIS.	960.000			960.000
	TOTAL ==>		960.000			960.000
	FISCAL ==>		960.000			960.000
	SEGURIDADE ==>					

----- POFI3010 - 19/12/2006 -----

ESTADO DO TOCANTINS
SECRETARIA DO PLANEJAMENTO E MEIO AMBIENTE - SEPLAN
SIOR - SISTEMA ORCAMENTARIO

EXERCICIO: 2007
R$ 1,00

DEMONSTRATIVO DA DESPESA POR PROGRAMA

Fiscal e Seguridade

18 SEC DA CIDADANIA E JUSTICA-ENT VINCULADA
37 FUNDO ESTADUAL DE DEFESA DO CONSUMIDOR

COD	ESPECIFICACAO	ESF. ORC.	TOTAL	REC. DO TESOURO ORDINARIOS	REC. DO TESOURO OUTRAS FONTES	RECURSOS DAS VINCULADAS
0054	CONSOLIDANDO A DEFESA DO CONSUMIDOR NO TOCANT	FIS.	960.000			960.000
	TOTAL ==>		960.000			960.000
	FISCAL ==>		960.000			960.000
	SEGURIDADE ==>					

----- POFI3009 - 19/12/2006 -----

ESTADO DO TOCANTINS
SECRETARIA DO PLANEJAMENTO E MEIO AMBIENTE - SEPLAN
SIOR - SISTEMA ORCAMENTARIO

EXERCICIO: 2007
R$ 1,00

DEMONSTRATIVO DA DESPESA POR GRUPO DE NATUREZA

Fiscal e Seguridade

18 SEC DA CIDADANIA E JUSTICA-ENT VINCULADA
37 FUNDO ESTADUAL DE DEFESA DO CONSUMIDOR

COD	ESPECIFICACAO	ESF. ORC.	TOTAL	REC. DO TESOURO ORDINARIOS	REC. DO TESOURO OUTRAS FONTES	RECURSOS DAS VINCULADAS
3	OUTRAS DESPESAS CORRENTES	FIS.	560.000			560.000
4	INVESTIMENTOS	FIS.	400.000			400.000
	TOTAL ==>		960.000			960.000
	FISCAL ==>		960.000			960.000
	SEGURIDADE ==>					

----- POFI3011 - 19/12/2006 -----

ESTADO DO TOCANTINS
SECRETARIA DO PLANEJAMENTO E MEIO AMBIENTE - SEPLAN
SIOR - SISTEMA ORCAMENTARIO

PAG.: 34
EXERCICIO: 2007
R$ 1,00

DEMONSTRATIVO DA DESPESA POR FONTE - Recursos do Tesouro e das Vinculadas

Fiscal e Seguridade

18 SEC DA CIDADANIA E JUSTICA-ENT VINCULADA
37 FUNDO ESTADUAL DE DEFESA DO CONSUMIDOR

CD	ESPECIFICACAO	TOTAL	RESERVA DE CONTINGENCIA	PESSOAL E ENC. SOCIAIS	JUROS E ENC.DA DIVIDA	OUTRAS DESP. CORRENTES	INVESTIMENTOS	INVERSOES FINANCEIRAS	AMORTIZACAO E REF. DA DIVIDA
40	RECURSOS PROPRIOS	960.000				560.000	400.000		
	TOTAL ==>	960.000				560.000	400.000		

----- POFI3012 --- 19/12/2006 -----

ESTADO DO TOCANTINS
SECRETARIA DO PLANEJAMENTO E MEIO AMBIENTE - SEPLAN
SIOR - SISTEMA ORCAMENTARIO

PAG.: 0032
EXERCICIO: 2007
R$ 1,00

PROGRAMA DE TRABALHO - Recursos do Tesouro e das Vinculadas

Fiscal e Seguridade

18 SEC DA CIDADANIA E JUSTICA-ENT VINCULADA
370 FUNDO ESTADUAL DE DEFESA DO CONSUMIDOR

ESPECIFICACAO	ESF. ORC.	FT	TOTAL	RESERVA DE CONTINGENCIA	PESSOAL E ENC. SOCIAIS	JUROS ENC.DA DIVIDA	OUTRAS DESP. CORRENTES	INVESTIMENTOS	INVERSOES FINANCEIRAS	AMORTIZACAO E REF.DA DIVIDA
14 DIREITOS DA CIDADANIA			960.000				560.000	400.000		
422 DIREITOS INDIVIDUAIS, COLETIVOS DIFUSOS			960.000				560.000	400.000		
0054 CONSOLIDANDO A DEFESA DO CONSUMIDOR NO TOCANT			960.000				560.000	400.000		
PRESTAR AOS CONSUMIDORES TOCANTINENSES										
, ORIENTACOES PERMANENTE, SOBRE SEUS										
DIREITOS E GARANTIAS, AMPLIANDO AS ACO										
ES DO PROCON-TO.										
3040 IMPLANTACAO E MODERNIZACAO DOS NUCLEOS REGION										
AIS DO PROCON			280.000				120.000	160.000		
Produto ==> NUCLEO REG DE ATENDIMENTO APARELHADO										
Unidade ==> UNIDADE										
Qtde =====>										
	FIS.		280.000				120.000	160.000		
		040	280.000				120.000	160.000		
4073 CAPACITACAO DE SERVIDORES DO PROCON-TO			240.000				240.000			
Produto ==> SERVIDOR CAPACITADO										
Unidade ==> UNIDADE										
Qtde =====>										
	FIS.		240.000				240.000			
		040	240.000				240.000			
4074 AMPLIACAO DA FROTA DE VEICULOS E MOTOS			220.000					220.000		
Produto ==> VEICULOS E MOTOS ADQUIRIDOS										
Unidade ==> UNIDADE										
Qtde =====>										
	FIS.		220.000					220.000		
		040	220.000					220.000		
4075 AQUISICAO DE ACERVO BIBLIOGRAFICO			20.000					20.000		
Produto ==> LIVROS E REVISTAS ADQUIRIDOS										
Unidade ==> UNIDADE										
Qtde =====>										
	FIS.		20.000					20.000		
		040	20.000					20.000		
4076 CONFECCAO DE MATERIAL EDUCATIVO			200.000				200.000			
Produto ==> AMTERIAL EDUCATIVO										
Unidade ==> UNIDADE										
Qtde =====>										
	FIS.		200.000				200.000			
		040	200.000				200.000			
TOTAL ==>			960.000				560.000	400.000		
FISCAL ==>			960.000				560.000	400.000		
SEGURIDADE ==>										

----- POFI3017 - 19/12/2006 -----

18 – SECRETARIA DA CIDADANIA E JUSTIÇA – ENTIDADES VINCULADAS

18.81 – FUNDO ESTADUAL DOS DIREITOS DA MULHER

ESTADO DO TOCANTINS
SECRETARIA DO PLANEJAMENTO E MEIO AMBIENTE - SEPLAN
SIOR - SISTEMA ORCAMENTARIO

EXERCICIO: 2007
R$ 1,00

RECEITA DE RECOLHIMENTO CENTRALIZADO - ADMINISTRACAO INDIRETA

Fiscal e Seguridade

18 SEC DA CIDADANIA E JUSTICA-ENT VINCULADA
81 FUNDO ESTADUAL DOS DIREITOS DA MULHER

CODIGO	E S P E C I F I C A C A O	DESDOBRAMENTO		FONTE	CATEGORIA ECONOMICA
1000 00 00	RECEITAS CORRENTES				245.000
1700 00 00	TRANSFERENCIAS CORRENTES			245.000	
1712 00 00	TRANSFERENCIAS DO ESTADO	000	25.000		
1760 00 00	TRANSFERENCIAS DE CONVENIOS		220.000		
1761 00 00	TRANSFERENCIAS DE CONVENIOS DA UNIAO E DE SUA S ENTIDADES	080	220.000		
2000 00 00	RECEITAS DE CAPITAL				195.000
2400 00 00	TRANSFERENCIAS DE CAPITAL			195.000	
2412 00 00	TRANSFERENCIA DO ESTADO	000	25.000		
2470 00 00	TRANSFERENCIAS DE CONVENIOS		170.000		
2471 00 00	TRANSFERENCIAS DE CONVENIOS DA UNIAO E DE SUA S ENTIDADES	080	170.000		
	T O T A L ==>				440.000

----- POFK3019 - 19/12/2006 -----

ESTADO DO TOCANTINS
SECRETARIA DO PLANEJAMENTO E MEIO AMBIENTE - SEPLAN
SIOR - SISTEMA ORCAMENTARIO

EXERCICIO: 2007
R$ 1,00

CONSOLIDACAO DA RECEITA, SEGUNDO OS PRINCIPAIS TITULOS

ADMINISTRACAO INDIRETA

18 SEC DA CIDADANIA E JUSTICA-ENT VINCULADA
81 FUNDO ESTADUAL DOS DIREITOS DA MULHER

CODIGO	E S P E C I F I C A C A O	VALOR	COMPOSICAO (%)
1000 00 00	RECEITAS CORRENTES	245.000	55,68
1700 00 00	TRANSFERENCIAS CORRENTES	245.000	55,68
2000 00 00	RECEITAS DE CAPITAL	195.000	44,32
2400 00 00	TRANSFERENCIAS DE CAPITAL	195.000	44,32
	T O T A L ==>	440.000	100,00

----- POFK3019 - 19/12/2006 -----

ESTADO DO TOCANTINS
SECRETARIA DO PLANEJAMENTO E MEIO AMBIENTE - SEPLAN
SIOR - SISTEMA ORCAMENTARIO

EXERCICIO: 2007
R$ 1,00

DEMONSTRATIVO DA DESPESA POR FUNCAO

Fiscal e Seguridade

18 SEC DA CIDADANIA E JUSTICA-ENT VINCULADA
81 FUNDO ESTADUAL DOS DIREITOS DA MULHER

COD ESPECIFICACAO	ESF. ORC.	TOTAL	REC. DO TESOURO ORDINARIOS	REC. DO TESOURO OUTRAS FONTES	RECURSOS DAS VINCULADAS
14 DIREITOS DA CIDADANIA	FIS.	440.000	50.000		390.000
TOTAL ==>		440.000	50.000		390.000
FISCAL ==>		440.000	50.000		390.000
SEGURIDADE ==>					

----- POFI3008 - 19/12/2006 -----

ESTADO DO TOCANTINS
SECRETARIA DO PLANEJAMENTO E MEIO AMBIENTE - SEPLAN
SIOR - SISTEMA ORCAMENTARIO

EXERCICIO: 2007
R$ 1,00

DEMONSTRATIVO DA DESPESA POR SUBFUNCAO

Fiscal e Seguridade

18 SEC DA CIDADANIA E JUSTICA-ENT VINCULADA
81 FUNDO ESTADUAL DOS DIREITOS DA MULHER

COD ESPECIFICACAO	ESF. ORC.	TOTAL	REC.DO TESOURO ORDINARIOS	REC.DO TESOURO OUTRAS FONTES	RECURSOS DAS VINCULADAS
122 ADMINISTRACAO GERAL	FIS.	124.500	4.500		120.000
301 ATENCAO BASICA	FIS.	278.500	38.500		240.000
304 VIGILANCIA SANITARIA	FIS.	37.000	7.000		30.000
TOTAL ==>		440.000	50.000		390.000
FISCAL ==>		440.000	50.000		390.000
SEGURIDADE ==>					

----- POFI3010 - 19/12/2006 -----

ESTADO DO TOCANTINS
SECRETARIA DO PLANEJAMENTO E MEIO AMBIENTE - SEPLAN
SIOR - SISTEMA ORCAMENTARIO

EXERCICIO: 2007
R$ 1,00

DEMONSTRATIVO DA DESPESA POR PROGRAMA

Fiscal e Seguridade

18 SEC DA CIDADANIA E JUSTICA-ENT VINCULADA
81 FUNDO ESTADUAL DOS DIREITOS DA MULHER

COD ESPECIFICACAO	ESF. ORC.	TOTAL	REC. DO TESOURO ORDINARIOS	REC. DO TESOURO OUTRAS FONTES	RECURSOS DAS VINCULADAS
0056 PROMOCAO E DEFESA DOS DIREITOS HUMANOS	FIS.	440.000	50.000		390.000
TOTAL ==>		440.000	50.000		390.000
FISCAL ==>		440.000	50.000		390.000
SEGURIDADE ==>					

----- POFI3009 - 19/12/2006 -----

ESTADO DO TOCANTINS
SECRETARIA DO PLANEJAMENTO E MEIO AMBIENTE - SEPLAN
SIOR - SISTEMA ORCAMENTARIO

EXERCICIO: 2007
R$ 1,00

DEMONSTRATIVO DA DESPESA POR GRUPO DE NATUREZA

Fiscal e Seguridade

18 SEC DA CIDADANIA E JUSTICA-ENT VINCULADA
81 FUNDO ESTADUAL DOS DIREITOS DA MULHER

COD	ESPECIFICACAO	ESF. ORC.	TOTAL	REC. DO TESOURO ORDINARIOS	REC. DO TESOURO OUTRAS FONTES	RECURSOS DAS VINCULADAS
3	OUTRAS DESPESAS CORRENTES	FIS.	245.000	25.000		220.000
4	INVESTIMENTOS	FIS.	195.000	25.000		170.000
	TOTAL ==>		440.000	50.000		390.000
	FISCAL ==>		440.000	50.000		390.000
	SEGURIDADE ==>					

----- POFI3011 - 19/12/2006 -----

ESTADO DO TOCANTINS
SECRETARIA DO PLANEJAMENTO E MEIO AMBIENTE - SEPLAN
SIOR - SISTEMA ORCAMENTARIO

PAG.: 35
EXERCICIO: 2007
R$ 1,00

DEMONSTRATIVO DA DESPESA POR FONTE - Recursos do Tesouro e das Vinculadas

Fiscal e Seguridade

18 SEC DA CIDADANIA E JUSTICA-ENT VINCULADA
81 FUNDO ESTADUAL DOS DIREITOS DA MULHER

CD	ESPECIFICACAO	TOTAL	RESERVA DE CONTINGENCIA	PESSOAL E ENC. SOCIAIS	JUROS E ENC.DA DIVIDA	OUTRAS DESP. CORRENTES	INVESTIMENTOS	INVERSOES FINANCEIRAS	AMORTIZACAO E REF. DA DIVIDA
00	RECURSOS ORDINARIOS - ADMINISTRACAO DIRETA	50.000				25.000	25.000		
80	RECURSOS DE CONVENIOS COM ORGAOS FEDERAIS	390.000				220.000	170.000		
	TOTAL ==>	440.000				245.000	195.000		

----- POFI3012 --- 19/12/2006 -----

ESTADO DO TOCANTINS
SECRETARIA DO PLANEJAMENTO E MEIO AMBIENTE - SEPLAN
SIOR - SISTEMA ORCAMENTARIO

PAG.: 0033
EXERCICIO: 2007
R$ 1,00

PROGRAMA DE TRABALHO - Recursos do Tesouro e das Vinculadas

Fiscal e Seguridade

18 SEC DA CIDADANIA E JUSTICA-ENT VINCULADA
810 FUNDO ESTADUAL DOS DIREITOS DA MULHER

ESPECIFICACAO	ESF. ORC.	FT	TOTAL	RESERVA DE CONTINGENCIA	PESSOAL E ENC. SOCIAIS	JUROS ENC.DA DIVIDA	OUTRAS DESP. CORRENTES	INVESTIMENTOS	INVERSOES FINANCEIRAS	AMORTIZACAO E REF.DA DIVIDA
14 DIREITOS DA CIDADANIA			440.000				245.000	195.000		
122 ADMINISTRACAO GERAL			124.500				73.000	51.500		
0056 PROMOCAO E DEFESA DOS DIREITOS HUMANOS DESENVOLVER ACOES DE PROTECAO E DEFESA DOS DIREITOS HUMANOS, BEM COMO ATIVI DADE DE CAPACITACAO E SENSIBILIZACAO P ARA CONSTRUCAO DE CULTURA DE RESPEITO , DE TOLERANCIA E DE VALORIZACAO DA DI VERSIDADE, IMPLANTANDO AINDA SERVICOS DE ATENDIMENTO AO CIDADAO COM VISTAS A PERMITIR O ACESSO A DIREITOS BASICO S DE CIDADANIA.			124.500				73.000	51.500		
3041 IMPLANTACAO E APARELHAMENTO DO CONSELHO ESTAD UAL DOS DIREITOS DA MULHER			124.500				73.000	51.500		
Produto ==> CONSELHO IMPLANTADO										
Unidade ==> PERCENTUAL										
Qtde =====>										
	FIS.		124.500				73.000	51.500		
		000	4.500				3.000	1.500		
		080	120.000				70.000	50.000		
301 ATENCAO BASICA			278.500				147.000	131.500		
0056 PROMOCAO E DEFESA DOS DIREITOS HUMANOS DESENVOLVER ACOES DE PROTECAO E DEFESA DOS DIREITOS HUMANOS, BEM COMO ATIVI DADE DE CAPACITACAO E SENSIBILIZACAO P ARA CONSTRUCAO DE CULTURA DE RESPEITO , DE TOLERANCIA E DE VALORIZACAO DA DI VERSIDADE, IMPLANTANDO AINDA SERVICOS DE ATENDIMENTO AO CIDADAO COM VISTAS A PERMITIR O ACESSO A DIREITOS BASICO S DE CIDADANIA.			278.500				147.000	131.500		
3042 IMPLANTACAO DE SISTEMA DE INFORMACOES SOBRE A SITUACAO DAS MULHERES NO ESTADO DO TOCANTI			124.500				63.000	61.500		
Produto ==> SISTEMA IMPLANTADO										
Unidade ==> UNIDADE										
Qtde =====>										
	FIS.		124.500				63.000	61.500		
		000	4.500				3.000	1.500		
		080	120.000				60.000	60.000		
3043 CENTRO DE REFERENCIA			114.000				49.000	65.000		
Produto ==> CENTRO DE REFERENCIA INSTALADO										
Unidade ==> UNIDADE										
Qtde =====>										
	FIS.		114.000				49.000	65.000		
		000	24.000				9.000	15.000		
		080	90.000				40.000	50.000		

----- POFI3017 - 19/12/2006 -----

ESTADO DO TOCANTINS
SECRETARIA DO PLANEJAMENTO E MEIO AMBIENTE - SEPLAN
SIOR - SISTEMA ORCAMENTARIO

PAG.: 0034
EXERCICIO: 2007
R$ 1,00

PROGRAMA DE TRABALHO - Recursos do Tesouro e das Vinculadas

Fiscal e Seguridade

18 SEC DA CIDADANIA E JUSTICA-ENT VINCULADA
810 FUNDO ESTADUAL DOS DIREITOS DA MULHER

ESPECIFICACAO	ESF. ORC.	FT	TOTAL	RESERVA DE CONTINGENCIA	PESSOAL E ENC. SOCIAIS	JUROS ENC.DA DIVIDA	OUTRAS DESP. CORRENTES	INVESTIMENTOS	INVERSOES FINANCEIRAS	AMORTIZACAO E REF.DA DIVIDA
3045 CAPACITACAO DAS CONSELHEIRAS ESTADUAIS E MUNI CIPAIS			40.000				35.000	5.000		
Produto ==> CONSELHEIRAS MUN E EST CAPACITADAS										
Unidade ==> UNIDADE										
Qtde =====>										
	FIS.		40.000				35.000	5.000		
		000	10.000				5.000	5.000		
		080	30.000				30.000			
304 VIGILANCIA SANITARIA			37.000				25.000	12.000		
0056 PROMOCAO E DEFESA DOS DIREITOS HUMANOS DESENVOLVER ACOES DE PROTECAO E DEFESA DOS DIREITOS HUMANOS, BEM COMO ATIVI DADE DE CAPACITACAO E SENSIBILIZACAO P ARA CONSTRUCAO DE CULTURA DE RESPEITO , DE TOLERANCIA E DE VALORIZACAO DA DI VERSIDADE, IMPLANTANDO AINDA SERVICOS DE ATENDIMENTO AO CIDADAO COM VISTAS A PERMITIR O ACESSO A DIREITOS BASICO S DE CIDADANIA.			37.000				25.000	12.000		
3044 DISQUE MULHER			37.000				25.000	12.000		
Produto ==> SERVICO ATEND NACIONAL GRAT AMPLIADO										
Unidade ==> UNIDADE										
Qtde =====>										
	FIS.		37.000				25.000	12.000		
		000	7.000				5.000	2.000		
		080	30.000				20.000	10.000		
TOTAL ==>			440.000				245.000	195.000		
FISCAL ==>			440.000				245.000	195.000		
SEGURIDADE ==>										

----- POFI3017 - 19/12/2006 -----

18 – SECRETARIA DA CIDADANIA E JUSTIÇA – ENTIDADES VINCULADAS

18.91 – FUNDO ESTADUAL ANTIDROGAS

ESTADO DO TOCANTINS
SECRETARIA DO PLANEJAMENTO E MEIO AMBIENTE - SEPLAN — EXERCICIO: 2007
SIOR - SISTEMA ORCAMENTARIO — R$ 1,00

RECEITA DE RECOLHIMENTO CENTRALIZADO - ADMINISTRACAO INDIRETA — Fiscal e Seguridade

18 SEC DA CIDADANIA E JUSTICA-ENT VINCULADA
91 FUNDO ESTADUAL ANTIDROGAS

CODIGO	E S P E C I F I C A C A O	DESDOBRAMENTO		FONTE	CATEGORIA ECONOMICA
1000 00 00	RECEITAS CORRENTES				720.000
1100 00 00	RECEITA TRIBUTARIA			150.000	
1120 00 00	TAXAS		150.000		
1122 00 00	TAXAS PELA PRESTACAO DE SERVICOS	040	150.000		
1122 99 00	OUTRAS TAXAS PELA PRESTACAO DE SERVICOS	040	150.000		
1700 00 00	TRANSFERENCIAS CORRENTES			570.000	
1712 00 00	TRANSFERENCIAS DO ESTADO	000	50.000		
1760 00 00	TRANSFERENCIAS DE CONVENIOS		520.000		
1761 00 00	TRANSFERENCIAS DE CONVENIOS DA UNIAO E DE SUA S ENTIDADES	080	520.000		
	T O T A L ==>				720.000

----- POFK3019 - 19/12/2006 -----

ESTADO DO TOCANTINS
SECRETARIA DO PLANEJAMENTO E MEIO AMBIENTE - SEPLAN — EXERCICIO: 2007
SIOR - SISTEMA ORCAMENTARIO — R$ 1,00

CONSOLIDACAO DA RECEITA, SEGUNDO OS PRINCIPAIS TITULOS — ADMINISTRACAO INDIRETA

18 SEC DA CIDADANIA E JUSTICA-ENT VINCULADA
91 FUNDO ESTADUAL ANTIDROGAS

CODIGO	E S P E C I F I C A C A O	VALOR	COMPOSICAO (%)
1000 00 00	RECEITAS CORRENTES	720.000	100,00
1100 00 00	RECEITA TRIBUTARIA	150.000	20,83
1700 00 00	TRANSFERENCIAS CORRENTES	570.000	79,17
	T O T A L ==>	720.000	100,00

----- POFK3019 - 19/12/2006 -----

ESTADO DO TOCANTINS
SECRETARIA DO PLANEJAMENTO E MEIO AMBIENTE - SEPLAN — EXERCICIO: 2007
SIOR - SISTEMA ORCAMENTARIO — R$ 1,00

DEMONSTRATIVO DA DESPESA POR FUNCAO — Fiscal e Seguridade

18 SEC DA CIDADANIA E JUSTICA-ENT VINCULADA
91 FUNDO ESTADUAL ANTIDROGAS

COD	ESPECIFICACAO	ESF. ORC.	TOTAL	REC. DO TESOURO ORDINARIOS	REC. DO TESOURO OUTRAS FONTES	RECURSOS DAS VINCULADAS
08	ASSISTENCIA SOCIAL	SEG.	720.000	50.000		670.000
	TOTAL ==>		720.000	50.000		670.000
	FISCAL ==>					
	SEGURIDADE ==>		720.000	50.000		670.000

----- POFI3008 - 19/12/2006 -----

ESTADO DO TOCANTINS
SECRETARIA DO PLANEJAMENTO E MEIO AMBIENTE - SEPLAN — EXERCICIO: 2007
SIOR - SISTEMA ORCAMENTARIO — R$ 1,00

DEMONSTRATIVO DA DESPESA POR SUBFUNCAO — Fiscal e Seguridade

18 SEC DA CIDADANIA E JUSTICA-ENT VINCULADA
91 FUNDO ESTADUAL ANTIDROGAS

COD	ESPECIFICACAO	ESF. ORC.	TOTAL	REC.DO TESOURO ORDINARIOS	REC.DO TESOURO OUTRAS FONTES	RECURSOS DAS VINCULADAS
243	ASSISTENCIA A CRIANCA E AO ADOLESCENTE	SEG.	720.000	50.000		670.000
	TOTAL ==>		720.000	50.000		670.000
	FISCAL ==>					
	SEGURIDADE ==>		720.000	50.000		670.000

----- POFI3010 - 19/12/2006 -----

ESTADO DO TOCANTINS
SECRETARIA DO PLANEJAMENTO E MEIO AMBIENTE - SEPLAN
SIOR - SISTEMA ORCAMENTARIO

EXERCICIO: 2007
R$ 1,00

DEMONSTRATIVO DA DESPESA POR PROGRAMA

Fiscal e Seguridade

18 SEC DA CIDADANIA E JUSTICA-ENT VINCULADA
91 FUNDO ESTADUAL ANTIDROGAS

COD	ESPECIFICACAO	ESF. ORC.	TOTAL	REC. DO TESOURO ORDINARIOS	REC. DO TESOURO OUTRAS FONTES	RECURSOS DAS VINCULADAS
0034	TOCANTINS SEM DROGAS	SEG.	720.000	50.000		670.000
	TOTAL ==>		720.000	50.000		670.000
	FISCAL ==>					
	SEGURIDADE ==>		720.000	50.000		670.000

----- POFI3009 - 19/12/2006 -----

ESTADO DO TOCANTINS
SECRETARIA DO PLANEJAMENTO E MEIO AMBIENTE - SEPLAN
SIOR - SISTEMA ORCAMENTARIO

EXERCICIO: 2007
R$ 1,00

DEMONSTRATIVO DA DESPESA POR GRUPO DE NATUREZA

Fiscal e Seguridade

18 SEC DA CIDADANIA E JUSTICA-ENT VINCULADA
91 FUNDO ESTADUAL ANTIDROGAS

COD	ESPECIFICACAO	ESF. ORC.	TOTAL	REC. DO TESOURO ORDINARIOS	REC. DO TESOURO OUTRAS FONTES	RECURSOS DAS VINCULADAS
3	OUTRAS DESPESAS CORRENTES	SEG.	720.000	50.000		670.000
	TOTAL ==>		720.000	50.000		670.000
	FISCAL ==>					
	SEGURIDADE ==>		720.000	50.000		670.000

----- POFI3011 - 19/12/2006 -----

ESTADO DO TOCANTINS
SECRETARIA DO PLANEJAMENTO E MEIO AMBIENTE - SEPLAN
SIOR - SISTEMA ORCAMENTARIO

PAG.: 36
EXERCICIO: 2007
R$ 1,00

DEMONSTRATIVO DA DESPESA POR FONTE - Recursos do Tesouro e das Vinculadas

Fiscal e Seguridade

18 SEC DA CIDADANIA E JUSTICA-ENT VINCULADA
91 FUNDO ESTADUAL ANTIDROGAS

CD	ESPECIFICACAO	TOTAL	RESERVA DE CONTINGENCIA	PESSOAL E ENC. SOCIAIS	JUROS E ENC.DA DIVIDA	OUTRAS DESP. CORRENTES	INVESTIMENTOS	INVERSOES FINANCEIRAS	AMORTIZACAO E REF. DA DIVIDA
00	RECURSOS ORDINARIOS - ADMINISTRACAO DIRETA	50.000				50.000			
40	RECURSOS PROPRIOS	150.000				150.000			
80	RECURSOS DE CONVENIOS COM ORGAOS FEDERAIS	520.000				520.000			
	TOTAL ==>	720.000				720.000			

----- POFI3012 --- 19/12/2006 -----

ESTADO DO TOCANTINS
SECRETARIA DO PLANEJAMENTO E MEIO AMBIENTE - SEPLAN
SIOR - SISTEMA ORCAMENTARIO

PAG.: 0035
EXERCICIO: 2007
R$ 1,00

PROGRAMA DE TRABALHO - Recursos do Tesouro e das Vinculadas

Fiscal e Seguridade

18 SEC DA CIDADANIA E JUSTICA-ENT VINCULADA
910 FUNDO ESTADUAL ANTIDROGAS

ESPECIFICACAO	ESF. ORC.	FT	TOTAL	RESERVA DE CONTINGENCIA	PESSOAL E ENC. SOCIAIS	JUROS ENC.DA DIVIDA	OUTRAS DESP. CORRENTES	INVESTIMENTOS	INVERSOES FINANCEIRAS	AMORTIZACAO E REF.DA DIVIDA
08 ASSISTENCIA SOCIAL			720.000				720.000			
243 ASSISTENCIA A CRIANCA E AO ADOLESCENTE			720.000				720.000			
0034 TOCANTINS SEM DROGAS			720.000				720.000			
DESENVOLVER ACOES QUE FOMENTEM A PREVE NCAO, CONCIENTIZACAO E ENVOLVIMENTO S OCIAL MASSIVO NO COMBATE A UTILIZACAO DE DROGAS.										
4308 CAPACITACAO DOS CONSELHEIROS MUNICIPAIS ANTID ROGAS										
			320.000				320.000			
	SEG.		320.000				320.000			
		000	10.000				10.000			
		040	80.000				80.000			
		080	230.000				230.000			
4309 REALIZACAO DE EVENTOS DE PREVENCAO E COMBATE AS DROGAS										
			265.000				265.000			
	SEG.		265.000				265.000			
		000	25.000				25.000			
		040	50.000				50.000			
		080	190.000				190.000			
4310 MANUTENCAO DO CONSELHO ESTADUAL ANTIDROGAS			135.000				135.000			
	SEG.		135.000				135.000			
		000	15.000				15.000			
		040	20.000				20.000			
		080	100.000				100.000			
TOTAL ==>			720.000				720.000			
FISCAL ==>										
SEGURIDADE ==>			720.000				720.000			

----- POFI3017 - 19/12/2006 -----

19 – SECRETARIA DE CIÊNCIA E TECNOLOGIA

19.01 – SECRETARIA DE CIÊNCIA E TECNOLOGIA

ESTADO DO TOCANTINS
SECRETARIA DO PLANEJAMENTO E MEIO AMBIENTE - SEPLAN — EXERCICIO: 2007
SIOR - SISTEMA ORCAMENTARIO — R$ 1,00

RECEITA DE RECOLHIMENTO CENTRALIZADO - ADMINISTRACAO DIRETA — Fiscal e Seguridade

19 SECRETARIA DE CIENCIA E TECNOLOGIA
10 SECRETARIA DE CIENCIA E TECNOLOGIA

CODIGO	E S P E C I F I C A C A O	DESDOBRAMENTO	FONTE	CATEGORIA ECONOMICA
1000 00 00	RECEITAS CORRENTES			5.103.964
1700 00 00	TRANSFERENCIAS CORRENTES		5.103.964	
1712 00 00	TRANSFERENCIAS DO ESTADO	000 5.103.964		
	T O T A L ==>			5.103.964

----- POFK3019 - 19/12/2006 -----

ESTADO DO TOCANTINS
SECRETARIA DO PLANEJAMENTO E MEIO AMBIENTE - SEPLAN — EXERCICIO: 2007
SIOR - SISTEMA ORCAMENTARIO — R$ 1,00

CONSOLIDACAO DA RECEITA, SEGUNDO OS PRINCIPAIS TITULOS — ADMINISTRACAO DIRETA

19 SECRETARIA DE CIENCIA E TECNOLOGIA
10 SECRETARIA DE CIENCIA E TECNOLOGIA

CODIGO	E S P E C I F I C A C A O	VALOR	COMPOSICAO (%)
1000 00 00	RECEITAS CORRENTES	5.103.964	100,00
1700 00 00	TRANSFERENCIAS CORRENTES	5.103.964	100,00
	T O T A L ==>	5.103.964	100,00

----- POFK3019 - 19/12/2006 -----

ESTADO DO TOCANTINS
SECRETARIA DO PLANEJAMENTO E MEIO AMBIENTE - SEPLAN — EXERCICIO: 2007
SIOR - SISTEMA ORCAMENTARIO — R$ 1,00

DEMONSTRATIVO DA DESPESA POR FUNCAO — Fiscal e Seguridade

19 SECRETARIA DE CIENCIA E TECNOLOGIA
10 SECRETARIA DE CIENCIA E TECNOLOGIA

COD	ESPECIFICACAO	ESF. ORC.	TOTAL	REC. DO TESOURO ORDINARIOS	REC. DO TESOURO OUTRAS FONTES	RECURSOS DAS VINCULADAS
19	CIENCIA E TECNOLOGIA	FIS.	5.103.964	5.103.964		
	TOTAL ==>		5.103.964	5.103.964		
	FISCAL ==>		5.103.964	5.103.964		
	SEGURIDADE ==>					

----- POFI3008 - 19/12/2006 -----

ESTADO DO TOCANTINS
SECRETARIA DO PLANEJAMENTO E MEIO AMBIENTE - SEPLAN — EXERCICIO: 2007
SIOR - SISTEMA ORCAMENTARIO — R$ 1,00

DEMONSTRATIVO DA DESPESA POR SUBFUNCAO — Fiscal e Seguridade

19 SECRETARIA DE CIENCIA E TECNOLOGIA
10 SECRETARIA DE CIENCIA E TECNOLOGIA

COD	ESPECIFICACAO	ESF. ORC.	TOTAL	REC.DO TESOURO ORDINARIOS	REC.DO TESOURO OUTRAS FONTES	RECURSOS DAS VINCULADAS
122	ADMINISTRACAO GERAL	FIS.	5.056.164	5.056.164		
126	TECNOLOGIA DA INFORMACAO	FIS.	47.800	47.800		
	TOTAL ==>		5.103.964	5.103.964		
	FISCAL ==>		5.103.964	5.103.964		
	SEGURIDADE ==>					

----- POFI3010 - 19/12/2006 -----

ESTADO DO TOCANTINS
SECRETARIA DO PLANEJAMENTO E MEIO AMBIENTE - SEPLAN — EXERCICIO: 2007
SIOR - SISTEMA ORCAMENTARIO — R$ 1,00

DEMONSTRATIVO DA DESPESA POR PROGRAMA — Fiscal e Seguridade

19 SECRETARIA DE CIENCIA E TECNOLOGIA
10 SECRETARIA DE CIENCIA E TECNOLOGIA

COD ESPECIFICACAO	ESF. ORC.	TOTAL	REC. DO TESOURO ORDINARIOS	REC. DO TESOURO OUTRAS FONTES	RECURSOS DAS VINCULADAS
0195 APOIO ADMINISTRATIVO	FIS.	5.103.964	5.103.964		
TOTAL ==>		5.103.964	5.103.964		
FISCAL ==>		5.103.964	5.103.964		
SEGURIDADE ==>					

----- POFI3009 - 19/12/2006 -----

ESTADO DO TOCANTINS
SECRETARIA DO PLANEJAMENTO E MEIO AMBIENTE - SEPLAN — EXERCICIO: 2007
SIOR - SISTEMA ORCAMENTARIO — R$ 1,00

DEMONSTRATIVO DA DESPESA POR GRUPO DE NATUREZA — Fiscal e Seguridade

19 SECRETARIA DE CIENCIA E TECNOLOGIA
10 SECRETARIA DE CIENCIA E TECNOLOGIA

COD ESPECIFICACAO	ESF. ORC.	TOTAL	REC. DO TESOURO ORDINARIOS	REC. DO TESOURO OUTRAS FONTES	RECURSOS DAS VINCULADAS
1 PESSOAL E ENCARGOS SOCIAIS	FIS.	4.563.964	4.563.964		
3 OUTRAS DESPESAS CORRENTES	FIS.	540.000	540.000		
TOTAL ==>		5.103.964	5.103.964		
FISCAL ==>		5.103.964	5.103.964		
SEGURIDADE ==>					

----- POFI3011 - 19/12/2006 -----

ESTADO DO TOCANTINS — PAG.: 37
SECRETARIA DO PLANEJAMENTO E MEIO AMBIENTE - SEPLAN — EXERCICIO: 2007
SIOR - SISTEMA ORCAMENTARIO — R$ 1,00

DEMONSTRATIVO DA DESPESA POR FONTE - Recursos do Tesouro e das Vinculadas — Fiscal e Seguridade

19 SECRETARIA DE CIENCIA E TECNOLOGIA
10 SECRETARIA DE CIENCIA E TECNOLOGIA

CD ESPECIFICACAO	TOTAL	RESERVA DE CONTINGENCIA	PESSOAL E ENC. SOCIAIS	JUROS E ENC.DA DIVIDA	OUTRAS DESP. CORRENTES	INVESTIMENTOS	INVERSOES FINANCEIRAS	AMORTIZACAO E REF. DA DIVIDA
00 RECURSOS ORDINARIOS - ADMINISTRACAO DIRETA	5.103.964		4.563.964		540.000			
TOTAL ==>	5.103.964		4.563.964		540.000			

----- POFI3012 --- 19/12/2006 -----

ESTADO DO TOCANTINS — PAG.: 0069
SECRETARIA DO PLANEJAMENTO E MEIO AMBIENTE - SEPLAN — EXERCICIO: 2007
SIOR - SISTEMA ORCAMENTARIO — R$ 1,00

PROGRAMA DE TRABALHO - Recursos do Tesouro e das Vinculadas — Fiscal e Seguridade

19 SECRETARIA DE CIENCIA E TECNOLOGIA
10 SECRETARIA DE CIENCIA E TECNOLOGIA

ESPECIFICACAO	ESF. ORC.	FT	TOTAL	RESERVA DE CONTINGENCIA	PESSOAL E ENC. SOCIAIS	JUROS ENC.DA DIVIDA	OUTRAS DESP. CORRENTES	INVESTIMENTOS	INVERSOES FINANCEIRAS	AMORTIZACAO E REF.DA DIVIDA
19 CIENCIA E TECNOLOGIA			5.103.964		4.563.964		540.000			
122 ADMINISTRACAO GERAL			5.056.164		4.563.964		492.200			
0195 APOIO ADMINISTRATIVO			5.056.164		4.563.964		492.200			
ASSEGURAR AOS ORGAOS ESTADUAIS OS MEIO										
S ADMINISTRATIVOS NECESSARIOS A EXECU										
CAO DOS PROGRAMAS FINALISTICOS										
2001 MANUTENCAO DOS SERVICOS ADMISTRATIVOS GERAIS			484.000				484.000			
Produto ==> MANUTENCAO REALIZADA										
Unidade ==> UNIDADE										
Qtde =====> 85.000										
	FIS.		484.000				484.000			
		000	484.000				484.000			
2002 MANUTENCAO DOS SERVICOS DE TRANSPORTE			8.200				8.200			
Produto ==> MANUTENCAO REALIZADA										
Unidade ==> UNIDADE										
Qtde =====> 6										
	FIS.		8.200				8.200			
		000	8.200				8.200			
2004 MANUTENCAO DE RECURSOS HUMANOS			4.563.964		4.563.964					
Produto ==> SERVIDOR MANTIDO										
Unidade ==> UNIDADE										
Qtde =====> 503										
	FIS.		4.563.964		4.563.964					
		000	4.563.964		4.563.964					
126 TECNOLOGIA DA INFORMACAO			47.800				47.800			
0195 APOIO ADMINISTRATIVO			47.800				47.800			
ASSEGURAR AOS ORGAOS ESTADUAIS OS MEIO										
S ADMINISTRATIVOS NECESSARIOS A EXECU										
CAO DOS PROGRAMAS FINALISTICOS										
2003 MANUTENCAO DAS ACOES DE INFORMATICA			47.800				47.800			
Produto ==> MANUTENCAO REALIZADA										
Unidade ==> UNIDADE										
Qtde =====> 130										
	FIS.		47.800				47.800			
		000	47.800				47.800			
TOTAL ==>			5.103.964		4.563.964		540.000			
FISCAL ==>			5.103.964		4.563.964		540.000			
SEGURIDADE ==>										

----- POFI3017 - 19/12/2006 -----

20 – SECRETARIA DE CIÊNCIA E TECNOLOGIA – ENTIDADES VINCULADAS

20.29 – FUNDO ESTADUAL DE CIÊNCIA E TECNOLOGIA

ESTADO DO TOCANTINS
SECRETARIA DO PLANEJAMENTO E MEIO AMBIENTE - SEPLAN — EXERCICIO: 2007
SIOR - SISTEMA ORCAMENTARIO — R$ 1,00

RECEITA DE RECOLHIMENTO CENTRALIZADO - ADMINISTRACAO INDIRETA — Fiscal e Seguridade

20 SEC. CIENCIA E TECNOLOGIA-ENT.VINCULADAS
29 FUNDO ESTADUAL DE CIENCIA E TECNOLOGIA

CODIGO	E S P E C I F I C A C A O	DESDOBRAMENTO		FONTE	CATEGORIA ECONOMICA
1000 00 00	RECEITAS CORRENTES				11.620.000
1700 00 00	TRANSFERENCIAS CORRENTES			11.620.000	
1712 00 00	TRANSFERENCIAS DO ESTADO	000	6.140.000		
1760 00 00	TRANSFERENCIAS DE CONVENIOS		5.480.000		
1761 00 00	TRANSFERENCIAS DE CONVENIOS DA UNIAO E DE SUA	080			
	S ENTIDADES		5.474.000		
1764 00 00	TRANSFERENCIA DE CONVENIOS DE INSTITUICOES PR	050			
	IVADAS		6.000		
2000 00 00	RECEITAS DE CAPITAL				20.075.000
2400 00 00	TRANSFERENCIAS DE CAPITAL			20.075.000	
2412 00 00	TRANSFERENCIA DO ESTADO	000	15.560.000		
2470 00 00	TRANSFERENCIAS DE CONVENIOS		4.515.000		
2471 00 00	TRANSFERENCIAS DE CONVENIOS DA UNIAO E DE SUA	080			
	S ENTIDADES		4.509.000		
2474 00 00	TRANSFERENCIAS DE CONVENIOS DE INSTITUICOES P	050			
	RIVADAS		6.000		
	T O T A L ==>				31.695.000

----- POFK3019 - 19/12/2006 -----

ESTADO DO TOCANTINS
SECRETARIA DO PLANEJAMENTO E MEIO AMBIENTE - SEPLAN — EXERCICIO: 2007
SIOR - SISTEMA ORCAMENTARIO — R$ 1,00

CONSOLIDACAO DA RECEITA, SEGUNDO OS PRINCIPAIS TITULOS — ADMINISTRACAO INDIRETA

20 SEC. CIENCIA E TECNOLOGIA-ENT.VINCULADAS
29 FUNDO ESTADUAL DE CIENCIA E TECNOLOGIA

CODIGO	E S P E C I F I C A C A O	VALOR	COMPOSICAO (%)
1000 00 00	RECEITAS CORRENTES	11.620.000	36,66
1700 00 00	TRANSFERENCIAS CORRENTES	11.620.000	36,66
2000 00 00	RECEITAS DE CAPITAL	20.075.000	63,34
2400 00 00	TRANSFERENCIAS DE CAPITAL	20.075.000	63,34
	T O T A L ==>	31.695.000	100,00

----- POFK3019 - 19/12/2006 -----

ESTADO DO TOCANTINS
SECRETARIA DO PLANEJAMENTO E MEIO AMBIENTE - SEPLAN — EXERCICIO: 2007
SIOR - SISTEMA ORCAMENTARIO — R$ 1,00

DEMONSTRATIVO DA DESPESA POR FUNCAO — Fiscal e Seguridade

20 SEC. CIENCIA E TECNOLOGIA-ENT.VINCULADAS
29 FUNDO ESTADUAL DE CIENCIA E TECNOLOGIA

COD	ESPECIFICACAO	ESF. ORC.	TOTAL	REC. DO TESOURO ORDINARIOS	REC. DO TESOURO OUTRAS FONTES	RECURSOS DAS VINCULADAS
19	CIENCIA E TECNOLOGIA	FIS.	31.695.000	21.700.000		9.995.000
	TOTAL ==>		31.695.000	21.700.000		9.995.000
	FISCAL ==>		31.695.000	21.700.000		9.995.000
	SEGURIDADE ==>					

----- POFI3008 - 19/12/2006 -----

ESTADO DO TOCANTINS
SECRETARIA DO PLANEJAMENTO E MEIO AMBIENTE - SEPLAN — EXERCICIO: 2007
SIOR - SISTEMA ORCAMENTARIO — R$ 1,00

DEMONSTRATIVO DA DESPESA POR SUBFUNCAO — Fiscal e Seguridade

20 SEC. CIENCIA E TECNOLOGIA-ENT.VINCULADAS
29 FUNDO ESTADUAL DE CIENCIA E TECNOLOGIA

COD	ESPECIFICACAO	ESF. ORC.	TOTAL	REC.DO TESOURO ORDINARIOS	REC.DO TESOURO OUTRAS FONTES	RECURSOS DAS VINCULADAS
571	DESENVOLVIMENTO CIENTIFICO	FIS.	31.695.000	21.700.000		9.995.000
	TOTAL ==>		31.695.000	21.700.000		9.995.000
	FISCAL ==>		31.695.000	21.700.000		9.995.000
	SEGURIDADE ==>					

----- POFI3010 - 19/12/2006 -----

ESTADO DO TOCANTINS
SECRETARIA DO PLANEJAMENTO E MEIO AMBIENTE - SEPLAN
SIOR - SISTEMA ORCAMENTARIO

EXERCICIO: 2007
R$ 1,00

DEMONSTRATIVO DA DESPESA POR PROGRAMA

Fiscal e Seguridade

20 SEC. CIENCIA E TECNOLOGIA-ENT.VINCULADAS
29 FUNDO ESTADUAL DE CIENCIA E TECNOLOGIA

COD	ESPECIFICACAO	ESF. ORC.	TOTAL	REC. DO TESOURO ORDINARIOS	REC. DO TESOURO OUTRAS FONTES	RECURSOS DAS VINCULADAS
0092	ESTRATEGIAS EM CTI	FIS.	579.000	250.000		329.000
0093	FOMENTO A CTI	FIS.	27.791.000	20.215.000		7.576.000
0094	GESTAO EM CTI	FIS.	3.325.000	1.235.000		2.090.000
	TOTAL ==>		31.695.000	21.700.000		9.995.000
	FISCAL ==>		31.695.000	21.700.000		9.995.000
	SEGURIDADE ==>					

----- POFI3009 - 19/12/2006 -----

ESTADO DO TOCANTINS
SECRETARIA DO PLANEJAMENTO E MEIO AMBIENTE - SEPLAN
SIOR - SISTEMA ORCAMENTARIO

EXERCICIO: 2007
R$ 1,00

DEMONSTRATIVO DA DESPESA POR GRUPO DE NATUREZA

Fiscal e Seguridade

20 SEC. CIENCIA E TECNOLOGIA-ENT.VINCULADAS
29 FUNDO ESTADUAL DE CIENCIA E TECNOLOGIA

COD	ESPECIFICACAO	ESF. ORC.	TOTAL	REC. DO TESOURO ORDINARIOS	REC. DO TESOURO OUTRAS FONTES	RECURSOS DAS VINCULADAS
3	OUTRAS DESPESAS CORRENTES	FIS.	11.620.000	6.140.000		5.480.000
4	INVESTIMENTOS	FIS.	8.575.000	4.060.000		4.515.000
5	INVERSOES FINANCEIRAS	FIS.	11.500.000	11.500.000		
	TOTAL ==>		31.695.000	21.700.000		9.995.000
	FISCAL ==>		31.695.000	21.700.000		9.995.000
	SEGURIDADE ==>					

----- POFI3011 - 19/12/2006 -----

ESTADO DO TOCANTINS
SECRETARIA DO PLANEJAMENTO E MEIO AMBIENTE - SEPLAN
SIOR - SISTEMA ORCAMENTARIO

PAG.: 38
EXERCICIO: 2007
R$ 1,00

DEMONSTRATIVO DA DESPESA POR FONTE - Recursos do Tesouro e das Vinculadas

Fiscal e Seguridade

20 SEC. CIENCIA E TECNOLOGIA-ENT.VINCULADAS
29 FUNDO ESTADUAL DE CIENCIA E TECNOLOGIA

CD	ESPECIFICACAO	TOTAL	RESERVA DE CONTINGENCIA	PESSOAL E ENC. SOCIAIS	JUROS E ENC.DA DIVIDA	OUTRAS DESP. CORRENTES	INVESTIMENTOS	INVERSOES FINANCEIRAS	AMORTIZACAO E REF. DA DIVIDA
00	RECURSOS ORDINARIOS - ADMINISTRACAO DIRETA	21.700.000				6.140.000	4.060.000	11.500.000	
50	RECURSOS DE CONVENIOS COM A INICIATIVA PRIVAD	12.000				6.000	6.000		
80	RECURSOS DE CONVENIOS COM ORGAOS FEDERAIS	9.983.000				5.474.000	4.509.000		
	TOTAL ==>	31.695.000				11.620.000	8.575.000	11.500.000	

----- POFI3012 --- 19/12/2006 -----

ESTADO DO TOCANTINS
SECRETARIA DO PLANEJAMENTO E MEIO AMBIENTE - SEPLAN
SIOR - SISTEMA ORCAMENTARIO

PAG.: 0036
EXERCICIO: 2007
R$ 1,00

PROGRAMA DE TRABALHO - Recursos do Tesouro e das Vinculadas

Fiscal e Seguridade

20 SEC. CIENCIA E TECNOLOGIA-ENT.VINCULADAS
290 FUNDO ESTADUAL DE CIENCIA E TECNOLOGIA

ESPECIFICACAO	ESF. ORC.	FT	TOTAL	RESERVA DE CONTINGENCIA	PESSOAL E ENC. SOCIAIS	JUROS ENC.DA DIVIDA	OUTRAS DESP. CORRENTES	INVESTIMENTOS	INVERSOES FINANCEIRAS	AMORTIZACAO E REF.DA DIVIDA
19 CIENCIA E TECNOLOGIA			31.695.000				11.620.000	8.575.000	11.500.000	
571 DESENVOLVIMENTO CIENTIFICO			31.695.000				11.620.000	8.575.000	11.500.000	
0092 ESTRATEGIAS EM CTI			579.000				199.000	380.000		
ELABORAR, IMPLANTAR E DESENVOLVER POLI										
TICAS DE DESENVOLVIMENTO EM CTI, CENT										
RANDO ESFORCOS NA PRODUCAO E DIFUSAO D										
A PESQUISA BASICA E APLICADA E GERACA										
O DE TECNOLOGIAS APROPRIADAS AS CARACT										
ERISTICAS REGIONAIS DO ESTADO DO TOCA										
NTINS										
3020 IMPLANTACAO DA REDE INTERINSTITUCIONAL DE CTI			129.000				59.000	70.000		
Produto ==> REDE INTERINSTITUCIONAL DE CTI										
Unidade ==>										
Qtde =====>										
	FIS.		129.000				59.000	70.000		
		000	100.000				50.000	50.000		
		080	29.000				9.000	20.000		
3021 IMPLANTACAO DO PLANO DE POLITICAS DE DESENVOL										
VIMENTO EM CTI			450.000				140.000	310.000		
	FIS.		450.000				140.000	310.000		
		000	150.000				40.000	110.000		
		080	300.000				100.000	200.000		
0093 FOMENTO A CTI			27.791.000				10.356.000	5.935.000	11.500.000	
INSTITUIR PROGRAMAS PERMANENTES DE INC										
ENTIVO E APOIO AOS CENTROS DE PESQUIS										
A E DESENVOLVIMENTO TECNOLOGICO E INST										
ITUICAO DE ENSINO MEDIO, INSTITUICAO										
DE ENSINO SUPERIOR E O SETOR PRIVADO.										
3023 IMPLANTACAO DE CURSO DE POS-GRADUACAO			377.000				376.000	1.000		
Produto ==> CURSO DE POS-GRADUACAO IMPLANTADO										
Unidade ==> UNIDADE										
Qtde =====> 9										
	FIS.		377.000				376.000	1.000		
		000	375.000				375.000			
		080	2.000				1.000	1.000		
4036 CAPACITACAO DE RECUROS HUMANOS PARA CTI			5.110.000				3.900.000	1.210.000		
	FIS.		5.110.000				3.900.000	1.210.000		
		000	5.100.000				3.890.000	1.210.000		
		080	10.000				10.000			
4037 CONCESSAO DE CREDITOS EDUCATIVOS A ESTUDANTES										
CARENTES			11.607.000				107.000		11.500.000	
Produto ==> CREDITO EDUCATIVO CONCEDIDO										
Unidade ==> UNIDADE										
Qtde =====> 440										
	FIS.		11.607.000				107.000		11.500.000	
		000	11.600.000				100.000		11.500.000	

----- POFI3017 - 19/12/2006 -----

ESTADO DO TOCANTINS
SECRETARIA DO PLANEJAMENTO E MEIO AMBIENTE - SEPLAN
SIOR - SISTEMA ORCAMENTARIO

PAG.: 0037
EXERCICIO: 2007
R$ 1,00

PROGRAMA DE TRABALHO - Recursos do Tesouro e das Vinculadas

Fiscal e Seguridade

20 SEC. CIENCIA E TECNOLOGIA-ENT.VINCULADAS
290 FUNDO ESTADUAL DE CIENCIA E TECNOLOGIA

ESPECIFICACAO	ESF. ORC.	FT	TOTAL	RESERVA DE CONTINGENCIA	PESSOAL E ENC. SOCIAIS	JUROS ENC.DA DIVIDA	OUTRAS DESP. CORRENTES	INVESTIMENTOS	INVERSOES FINANCEIRAS	AMORTIZACAO E REF.DA DIVIDA
		080	7.000				7.000			
4038 CONCESSAO DE BOLSAS DE INSCRICAO DE INICIAC										
AO / PESQUISA			383.000				383.000			
Produto ==> BOLSA DE INICIACAO CIENTIF.E PESQ.CONCED										
Unidade ==> UNIDADE										
Qtde =====> 290										
	FIS.		383.000				383.000			
		000	80.000				80.000			
		080	303.000				303.000			
4039 CONCESSAO DE BOLSAS DE QUALIFICACAO			264.000				261.000	3.000		
Produto ==> BOLSA DE QUALIFICACAO CONCEDIDA										
Unidade ==> UNIDADE										
Qtde =====> 290										
	FIS.		264.000				261.000	3.000		
		000	120.000				120.000			
		080	144.000				141.000	3.000		
4040 CONSOLIDACAO DE EVENTOS CIENTIFICOS			115.000				115.000			
Produto ==> INSTITUTO ENSINO SUP.C/EVENTO CIENT.CONS										
Unidade ==> UNIDADE										
Qtde =====>										
	FIS.		115.000				115.000			
		000	40.000				40.000			
		080	75.000				75.000			
4041 CONTRIBUICAO FINANCEIRA A PUBLICACAO CIENTIFI										
CA			80.000				80.000			
	FIS.		80.000				80.000			
		000	60.000				60.000			
		080	20.000				20.000			
4042 CONTRIBUICAO A REALIZACAO DE EVENTOS CIENTIFI										
COS			477.000				451.000	26.000		
Produto ==> INSTITUTO ENSINO SUPERIOR C/EVENTO CINT,										
Unidade ==> UNIDADE										
Qtde =====> 17										
	FIS.		477.000				451.000	26.000		
		000	140.000				130.000	10.000		
		050	12.000				6.000	6.000		
		080	325.000				315.000	10.000		
4043 CONTRIBUICAO FINANCEIRA A PESQUISA EM TECNOLO										
GIA DA INFORMACAO E AUTOMOCAO			1.290.000				245.000	1.045.000		
	FIS.		1.290.000				245.000	1.045.000		
		000	1.150.000				120.000	1.030.000		
		080	140.000				125.000	15.000		
4407 DESENVOLVIMENTO DE PROJETOS DE PESQUISA CIENT										
IFICO E TECNOLOGICO			8.088.000				4.438.000	3.650.000		
Produto ==> PROJ. DE PESQ. CIENT. E TEC. APOIADOS										
Unidade ==> UNIDADE										
Qtde =====> 30										
	FIS.		8.088.000				4.438.000	3.650.000		

----- POFI3017 - 19/12/2006 -----

ESTADO DO TOCANTINS
SECRETARIA DO PLANEJAMENTO E MEIO AMBIENTE - SEPLAN
SIOR - SISTEMA ORCAMENTARIO

PAG.: 0038
EXERCICIO: 2007
R$ 1,00

PROGRAMA DE TRABALHO - Recursos do Tesouro e das Vinculadas

Fiscal e Seguridade

20 SEC. CIENCIA E TECNOLOGIA-ENT.VINCULADAS
290 FUNDO ESTADUAL DE CIENCIA E TECNOLOGIA

ESPECIFICACAO	ESF. ORC.	FT	TOTAL	RESERVA DE CONTINGENCIA	PESSOAL E ENC. SOCIAIS	JUROS ENC.DA DIVIDA	OUTRAS DESP. CORRENTES	INVESTIMENTOS	INVERSOES FINANCEIRAS	AMORTIZACAO E REF.DA DIVIDA
		000	1.550.000				700.000	850.000		
		080	6.538.000				3.738.000	2.800.000		
0094 GESTAO EM CTI			3.325.000				1.065.000	2.260.000		
PROMOVER A GESTAO EM CIENCIA TECNOLOGI										
CA E INOVACAO, PROPICIANDO O AVANCO E										
O DESENVOLVIMENTO ECONOMICO, SOCIAL E										
HUMANO.										
3027 IMPLANTACAO DO PROGRAMA DE INCENTIVOS AS EMPR										
ESAS DE BASE TEC.,TRANSF.E INOV.DE C.PRODUT			2.905.000				945.000	1.960.000		
	FIS.		2.905.000				945.000	1.960.000		
		000	935.000				335.000	600.000		
		080	1.970.000				610.000	1.360.000		
3028 IMPLANTACAO DE SISTEMA DE INFORMACAO PARA CTI			420.000				120.000	300.000		
	FIS.		420.000				120.000	300.000		
		000	300.000				100.000	200.000		
		080	120.000				20.000	100.000		
TOTAL ==>			31.695.000				11.620.000	8.575.000	11.500.000	
FISCAL ==>			31.695.000				11.620.000	8.575.000	11.500.000	
SEGURIDADE ==>										

----- POFI3017 - 19/12/2006 -----

21 – SECRETARIA DO GOVERNO

21.01 – SECRETARIA DO GOVERNO

ESTADO DO TOCANTINS
SECRETARIA DO PLANEJAMENTO E MEIO AMBIENTE - SEPLAN — EXERCICIO: 2007
SIOR - SISTEMA ORCAMENTARIO — R$ 1,00

RECEITA DE RECOLHIMENTO CENTRALIZADO - ADMINISTRACAO DIRETA — Fiscal e Seguridade

21 SECRETARIA DO GOVERNO
10 SECRETARIA DO GOVERNO

CODIGO	E S P E C I F I C A C A O	DESDOBRAMENTO	FONTE	CATEGORIA ECONOMICA
1000 00 00	RECEITAS CORRENTES			15.763.652
1700 00 00	TRANSFERENCIAS CORRENTES		15.763.652	
1712 00 00	TRANSFERENCIAS DO ESTADO	000 15.763.652		
2000 00 00	RECEITAS DE CAPITAL			100.000
2400 00 00	TRANSFERENCIAS DE CAPITAL		100.000	
2412 00 00	TRANSFERENCIA DO ESTADO	000 100.000		
	T O T A L ==>			15.863.652

----- POFK3019 - 19/12/2006 -----

ESTADO DO TOCANTINS
SECRETARIA DO PLANEJAMENTO E MEIO AMBIENTE - SEPLAN — EXERCICIO: 2007
SIOR - SISTEMA ORCAMENTARIO — R$ 1,00

CONSOLIDACAO DA RECEITA, SEGUNDO OS PRINCIPAIS TITULOS — ADMINISTRACAO DIRETA

21 SECRETARIA DO GOVERNO
10 SECRETARIA DO GOVERNO

CODIGO	E S P E C I F I C A C A O	VALOR	COMPOSICAO (%)
1000 00 00	RECEITAS CORRENTES	15.763.652	99,37
1700 00 00	TRANSFERENCIAS CORRENTES	15.763.652	99,37
2000 00 00	RECEITAS DE CAPITAL	100.000	0,63
2400 00 00	TRANSFERENCIAS DE CAPITAL	100.000	0,63
	T O T A L ==>	15.863.652	100,00

----- POFK3019 - 19/12/2006 -----

ESTADO DO TOCANTINS
SECRETARIA DO PLANEJAMENTO E MEIO AMBIENTE - SEPLAN — EXERCICIO: 2007
SIOR - SISTEMA ORCAMENTARIO — R$ 1,00

DEMONSTRATIVO DA DESPESA POR FUNCAO — Fiscal e Seguridade

21 SECRETARIA DO GOVERNO
10 SECRETARIA DO GOVERNO

COD	ESPECIFICACAO	ESF. ORC.	TOTAL	REC. DO TESOURO ORDINARIOS	REC. DO TESOURO OUTRAS FONTES	RECURSOS DAS VINCULADAS
04	ADMINISTRACAO	FIS.	15.793.652	15.793.652		
09	PREVIDENCIA SOCIAL	SEG.	70.000	70.000		
	TOTAL ==>		15.863.652	15.863.652		
	FISCAL ==>		15.793.652	15.793.652		
	SEGURIDADE ==>		70.000	70.000		

----- POFI3008 - 19/12/2006 -----

ESTADO DO TOCANTINS
SECRETARIA DO PLANEJAMENTO E MEIO AMBIENTE - SEPLAN — EXERCICIO: 2007
SIOR - SISTEMA ORCAMENTARIO — R$ 1,00

DEMONSTRATIVO DA DESPESA POR SUBFUNCAO — Fiscal e Seguridade

21 SECRETARIA DO GOVERNO
10 SECRETARIA DO GOVERNO

COD	ESPECIFICACAO	ESF. ORC.	TOTAL	REC.DO TESOURO ORDINARIOS	REC.DO TESOURO OUTRAS FONTES	RECURSOS DAS VINCULADAS
122	ADMINISTRACAO GERAL	FIS.	15.690.652	15.690.652		
126	TECNOLOGIA DA INFORMACAO	FIS.	103.000	103.000		
272	PREVIDENCIA DO REGIME ESTATUTARIO	SEG.	70.000	70.000		
	TOTAL ==>		15.863.652	15.863.652		
	FISCAL ==>		15.793.652	15.793.652		
	SEGURIDADE ==>		70.000	70.000		

----- POFI3010 - 19/12/2006 -----

ESTADO DO TOCANTINS
SECRETARIA DO PLANEJAMENTO E MEIO AMBIENTE - SEPLAN — EXERCICIO: 2007
SIOR - SISTEMA ORCAMENTARIO — R$ 1,00

DEMONSTRATIVO DA DESPESA POR PROGRAMA — Fiscal e Seguridade

21 SECRETARIA DO GOVERNO
10 SECRETARIA DO GOVERNO

COD	ESPECIFICACAO	ESF. ORC.	TOTAL	REC. DO TESOURO ORDINARIOS	REC. DO TESOURO OUTRAS FONTES	RECURSOS DAS VINCULADAS
0062	GESTAO DO CONHECIMENTO	FIS.	60.000	60.000		
0195	APOIO ADMINISTRATIVO	FIS.	15.733.652	15.733.652		
0196	PREVIDENCIA SOCIAL	SEG.	70.000	70.000		
	TOTAL ==>		15.863.652	15.863.652		
	FISCAL ==>		15.793.652	15.793.652		
	SEGURIDADE ==>		70.000	70.000		

----- POFI3009 - 19/12/2006 -----

ESTADO DO TOCANTINS
SECRETARIA DO PLANEJAMENTO E MEIO AMBIENTE - SEPLAN
SIOR - SISTEMA ORCAMENTARIO

EXERCICIO: 2007
R$ 1,00

DEMONSTRATIVO DA DESPESA POR GRUPO DE NATUREZA

Fiscal e Seguridade

21 SECRETARIA DO GOVERNO
10 SECRETARIA DO GOVERNO

COD	ESPECIFICACAO	ESF. ORC.	TOTAL	REC. DO TESOURO ORDINARIOS	REC. DO TESOURO OUTRAS FONTES	RECURSOS DAS VINCULADAS
1	PESSOAL E ENCARGOS SOCIAIS		14.322.652	14.322.652		
		FIS.	14.252.652	14.252.652		
		SEG.	70.000	70.000		
3	OUTRAS DESPESAS CORRENTES	FIS.	1.441.000	1.441.000		
4	INVESTIMENTOS	FIS.	100.000	100.000		
	TOTAL ==>		15.863.652	15.863.652		
	FISCAL ==>		15.793.652	15.793.652		
	SEGURIDADE ==>		70.000	70.000		

----- POFI3011 - 19/12/2006 -----

ESTADO DO TOCANTINS
SECRETARIA DO PLANEJAMENTO E MEIO AMBIENTE - SEPLAN
SIOR - SISTEMA ORCAMENTARIO

PAG.: 39
EXERCICIO: 2007
R$ 1,00

DEMONSTRATIVO DA DESPESA POR FONTE - Recursos do Tesouro e das Vinculadas

Fiscal e Seguridade

21 SECRETARIA DO GOVERNO
10 SECRETARIA DO GOVERNO

CD	ESPECIFICACAO	TOTAL	RESERVA DE CONTINGENCIA	PESSOAL E ENC. SOCIAIS	JUROS E ENC.DA DIVIDA	OUTRAS DESP. CORRENTES	INVESTIMENTOS	INVERSOES FINANCEIRAS	AMORTIZACAO E REF. DA DIVIDA
00	RECURSOS ORDINARIOS - ADMINISTRACAO DIRETA	15.863.652		14.322.652		1.441.000	100.000		
	TOTAL ==>	15.863.652		14.322.652		1.441.000	100.000		

----- POFI3012 --- 19/12/2006 -----

ESTADO DO TOCANTINS
SECRETARIA DO PLANEJAMENTO E MEIO AMBIENTE - SEPLAN
SIOR - SISTEMA ORCAMENTARIO

PAG.: 0070
EXERCICIO: 2007
R$ 1,00

PROGRAMA DE TRABALHO - Recursos do Tesouro e das Vinculadas

Fiscal e Seguridade

21 SECRETARIA DO GOVERNO
10 SECRETARIA DO GOVERNO

ESPECIFICACAO	ESF. ORC.	FT	TOTAL	RESERVA DE CONTINGENCIA	PESSOAL E ENC. SOCIAIS	JUROS ENC.DA DIVIDA	OUTRAS DESP. CORRENTES	INVESTIMENTOS	INVERSOES FINANCEIRAS	AMORTIZACAO E REF.DA DIVIDA
04 ADMINISTRACAO			15.793.652		14.252.652		1.441.000	100.000		
122 ADMINISTRACAO GERAL			15.690.652		14.252.652		1.368.000	70.000		
0062 GESTAO DO CONHECIMENTO			60.000				60.000			
ELEVAR A QUALIFICACAO DA MAO-DE-OBRA I NSTITUCIONAL, ATRAVES DA FORMACAO DE GETORES PUBLICOS E EVENTOS DE CAPACITA CAO PROFISSIONAL, ELEVANDO ASSIM OS P ADROES DE ORGANIZACAO, GESTAO E DESEMP ENHO DA MAQUINA PUBLICA E PROPONDO FO RMAS MAIS EFETIVAS DE INTERVENCAO GOVE RNAMENTAL.										
2188 CAPACITAR EQUIPE TECNICA DA CENTRAL DE PROJET OS			20.000				20.000			
Produto ==> TECNICOS CAPACITADOS										
Unidade ==> PESSOAL										
Qtde =====> 40.000										
	FIS.		20.000				20.000			
		000	20.000				20.000			
2189 CAPACITAR PREFEITOS, SECRETARIOS MUNICIPAIS, ASSESSORES E LIDERES MUNICIPAIS			20.000				20.000			
Produto ==> TODOS CAPACITADOS										
Unidade ==> PESSOAS										
Qtde =====>										
	FIS.		20.000				20.000			
		000	20.000				20.000			
2190 ELABORAR E ACOMPANHAR PROJETOS DA CONFECCAO A SUA IMPLANTACAO			20.000				20.000			
Produto ==> PROJETOS ELBORADOS E ACOMPANHADOS										
Unidade ==> PROJETOS										
Qtde =====>										
	FIS.		20.000				20.000			
		000	20.000				20.000			
0195 APOIO ADMINISTRATIVO			15.630.652		14.252.652		1.308.000	70.000		
ASSEGURAR AOS ORGAOS ESTADUAIS OS MEIO S ADMINISTRATIVOS NECESSARIOS A EXECU CAO DOS PROGRAMAS FINALISTICOS										
2001 MANUTENCAO DOS SERVICOS ADMISTRATIVOS GERAIS			951.000				921.000	30.000		
Produto ==> MANUTENCAO REALIZADA										
Unidade ==> UNIDADE										
Qtde =====> 85.000										
	FIS.		951.000				921.000	30.000		
		000	951.000				921.000	30.000		
2002 MANUTENCAO DOS SERVICOS DE TRANSPORTE			426.000				386.000	40.000		
Produto ==> MANUTENCAO REALIZADA										
Unidade ==> UNIDADE										
Qtde =====> 6										

----- POFI3017 - 19/12/2006 -----

ESTADO DO TOCANTINS
SECRETARIA DO PLANEJAMENTO E MEIO AMBIENTE - SEPLAN
SIOR - SISTEMA ORCAMENTARIO

PAG.: 0071
EXERCICIO: 2007
R$ 1,00

PROGRAMA DE TRABALHO - Recursos do Tesouro e das Vinculadas

Fiscal e Seguridade

21 SECRETARIA DO GOVERNO
10 SECRETARIA DO GOVERNO

ESPECIFICACAO	ESF. ORC.	FT	TOTAL	RESERVA DE CONTINGENCIA	PESSOAL E ENC. SOCIAIS	JUROS ENC.DA DIVIDA	OUTRAS DESP. CORRENTES	INVESTIMENTOS	INVERSOES FINANCEIRAS	AMORTIZACAO E REF.DA DIVIDA
	FIS.		426.000				386.000	40.000		
		000	426.000				386.000	40.000		
2004 MANUTENCAO DE RECURSOS HUMANOS			14.253.652		14.252.652		1.000			
Produto ==> SERVIDOR MANTIDO										
Unidade ==> UNIDADE										
Qtde =====> 503										
	FIS.		14.253.652		14.252.652		1.000			
		000	14.253.652		14.252.652		1.000			
126 TECNOLOGIA DA INFORMACAO			103.000				73.000	30.000		
0195 APOIO ADMINISTRATIVO			103.000				73.000	30.000		
ASSEGURAR AOS ORGAOS ESTADUAIS OS MEIO S ADMINISTRATIVOS NECESSARIOS A EXECU CAO DOS PROGRAMAS FINALISTICOS										
2003 MANUTENCAO DAS ACOES DE INFORMATICA			103.000				73.000	30.000		
Produto ==> MANUTENCAO REALIZADA										
Unidade ==> UNIDADE										
Qtde =====> 130										
	FIS.		103.000				73.000	30.000		
		000	103.000				73.000	30.000		
09 PREVIDENCIA SOCIAL			70.000		70.000					
272 PREVIDENCIA DO REGIME ESTATUTARIO			70.000		70.000					
0196 PREVIDENCIA SOCIAL			70.000		70.000					
ASSEGURAR OS BENEFICIOS PREVIDENCIARIO S A SERVIDORES ESTADUAIS INATIVOS E PENSIONISTAS E SEUS DEPENDENTES										
2005 PAGAMENTO A APOSENTADOS E PENSIONISTAS			70.000		70.000					
	SEG.		70.000		70.000					
		000	70.000		70.000					
TOTAL ==>			15.863.652		14.322.652		1.441.000	100.000		
FISCAL ==>			15.793.652		14.252.652		1.441.000	100.000		
SEGURIDADE ==>			70.000		70.000					

----- POFI3017 - 19/12/2006 -----

23 - SECRETARIA DA ADMINISTRAÇÃO

23.01 - SECRETARIA DA ADMINISTRAÇÃO

ESTADO DO TOCANTINS
SECRETARIA DO PLANEJAMENTO E MEIO AMBIENTE - SEPLAN — EXERCICIO: 2007
SIOR - SISTEMA ORCAMENTARIO — R$ 1,00

RECEITA DE RECOLHIMENTO CENTRALIZADO - ADMINISTRACAO DIRETA — Fiscal e Seguridade

23 SECRETARIA DA ADMINISTRACAO
10 SECRETARIA DA ADMINISTRACAO

CODIGO	E S P E C I F I C A C A O	DESDOBRAMENTO	FONTE	CATEGORIA ECONOMICA
1000 00 00	RECEITAS CORRENTES			11.034.607
1700 00 00	TRANSFERENCIAS CORRENTES		11.034.607	
1712 00 00	TRANSFERENCIAS DO ESTADO	000	10.680.867	
1760 00 00	TRANSFERENCIAS DE CONVENIOS		353.740	
1761 00 00	TRANSFERENCIAS DE CONVENIOS DA UNIAO E DE SUA S ENTIDADES	025	353.740	
2000 00 00	RECEITAS DE CAPITAL			502.046
2400 00 00	TRANSFERENCIAS DE CAPITAL		502.046	
2412 00 00	TRANSFERENCIA DO ESTADO	000	400.000	
2470 00 00	TRANSFERENCIAS DE CONVENIOS		102.046	
2471 00 00	TRANSFERENCIAS DE CONVENIOS DA UNIAO E DE SUA S ENTIDADES	025	102.046	
	T O T A L ==>			11.536.653

----- POFK3019 - 19/12/2006 -----

ESTADO DO TOCANTINS
SECRETARIA DO PLANEJAMENTO E MEIO AMBIENTE - SEPLAN — EXERCICIO: 2007
SIOR - SISTEMA ORCAMENTARIO — R$ 1,00

CONSOLIDACAO DA RECEITA, SEGUNDO OS PRINCIPAIS TITULOS — ADMINISTRACAO DIRETA

23 SECRETARIA DA ADMINISTRACAO
10 SECRETARIA DA ADMINISTRACAO

CODIGO	E S P E C I F I C A C A O	VALOR	COMPOSICAO (%)
1000 00 00	RECEITAS CORRENTES	11.034.607	95,65
1700 00 00	TRANSFERENCIAS CORRENTES	11.034.607	95,65
2000 00 00	RECEITAS DE CAPITAL	502.046	4,35
2400 00 00	TRANSFERENCIAS DE CAPITAL	502.046	4,35
	T O T A L ==>	11.536.653	100,00

----- POFK3019 - 19/12/2006 -----

ESTADO DO TOCANTINS
SECRETARIA DO PLANEJAMENTO E MEIO AMBIENTE - SEPLAN — EXERCICIO: 2007
SIOR - SISTEMA ORCAMENTARIO — R$ 1,00

DEMONSTRATIVO DA DESPESA POR FUNCAO — Fiscal e Seguridade

23 SECRETARIA DA ADMINISTRACAO
10 SECRETARIA DA ADMINISTRACAO

COD ESPECIFICACAO	ESF. ORC.	TOTAL	REC. DO TESOURO ORDINARIOS	REC. DO TESOURO OUTRAS FONTES	RECURSOS DAS VINCULADAS
04 ADMINISTRACAO	FIS.	11.501.653	11.045.867	455.786	
09 PREVIDENCIA SOCIAL	SEG.	35.000	35.000		
TOTAL ==>		11.536.653	11.080.867	455.786	
FISCAL ==>		11.501.653	11.045.867	455.786	
SEGURIDADE ==>		35.000	35.000		

----- POFI3008 - 19/12/2006 -----

ESTADO DO TOCANTINS
SECRETARIA DO PLANEJAMENTO E MEIO AMBIENTE - SEPLAN — EXERCICIO: 2007
SIOR - SISTEMA ORCAMENTARIO — R$ 1,00

DEMONSTRATIVO DA DESPESA POR SUBFUNCAO — Fiscal e Seguridade

23 SECRETARIA DA ADMINISTRACAO
10 SECRETARIA DA ADMINISTRACAO

COD ESPECIFICACAO	ESF. ORC.	TOTAL	REC.DO TESOURO ORDINARIOS	REC.DO TESOURO OUTRAS FONTES	RECURSOS DAS VINCULADAS
122 ADMINISTRACAO GERAL	FIS.	10.366.653	9.910.867	455.786	
126 TECNOLOGIA DA INFORMACAO	FIS.	1.055.000	1.055.000		
128 FORMACAO DE RECURSOS HUMANOS	FIS.	80.000	80.000		
272 PREVIDENCIA DO REGIME ESTATUTARIO	SEG.	35.000	35.000		
TOTAL ==>		11.536.653	11.080.867	455.786	
FISCAL ==>		11.501.653	11.045.867	455.786	
SEGURIDADE ==>		35.000	35.000		

----- POFI3010 - 19/12/2006 -----

ESTADO DO TOCANTINS
SECRETARIA DO PLANEJAMENTO E MEIO AMBIENTE - SEPLAN — EXERCICIO: 2007
SIOR - SISTEMA ORCAMENTARIO — R$ 1,00

DEMONSTRATIVO DA DESPESA POR PROGRAMA — Fiscal e Seguridade

23 SECRETARIA DA ADMINISTRACAO
10 SECRETARIA DA ADMINISTRACAO

COD ESPECIFICACAO	ESF. ORC.	TOTAL	REC. DO TESOURO ORDINARIOS	REC. DO TESOURO OUTRAS FONTES	RECURSOS DAS VINCULADAS
0177 MODERNIZACAO DA ADMINISTRACAO PUBLICA	FIS.	2.427.786	1.972.000	455.786	
0195 APOIO ADMINISTRATIVO	FIS.	9.073.867	9.073.867		
0196 PREVIDENCIA SOCIAL	SEG.	35.000	35.000		
TOTAL ==>		11.536.653	11.080.867	455.786	
FISCAL ==>		11.501.653	11.045.867	455.786	
SEGURIDADE ==>		35.000	35.000		

----- POFI3009 - 19/12/2006 -----

ESTADO DO TOCANTINS
SECRETARIA DO PLANEJAMENTO E MEIO AMBIENTE - SEPLAN — EXERCICIO: 2007
SIOR - SISTEMA ORCAMENTARIO — R$ 1,00

DEMONSTRATIVO DA DESPESA POR GRUPO DE NATUREZA — Fiscal e Seguridade

23 SECRETARIA DA ADMINISTRACAO
10 SECRETARIA DA ADMINISTRACAO

COD ESPECIFICACAO	ESF. ORC.	TOTAL	REC. DO TESOURO ORDINARIOS	REC. DO TESOURO OUTRAS FONTES	RECURSOS DAS VINCULADAS
1 PESSOAL E ENCARGOS SOCIAIS		6.308.867	6.308.867		
	FIS.	6.273.867	6.273.867		
	SEG.	35.000	35.000		
3 OUTRAS DESPESAS CORRENTES	FIS.	4.725.740	4.372.000	353.740	
4 INVESTIMENTOS	FIS.	502.046	400.000	102.046	
TOTAL ==>		11.536.653	11.080.867	455.786	
FISCAL ==>		11.501.653	11.045.867	455.786	
SEGURIDADE ==>		35.000	35.000		

----- POFI3011 - 19/12/2006 -----

ESTADO DO TOCANTINS — PAG.: 40
SECRETARIA DO PLANEJAMENTO E MEIO AMBIENTE - SEPLAN — EXERCICIO: 2007
SIOR - SISTEMA ORCAMENTARIO — R$ 1,00

DEMONSTRATIVO DA DESPESA POR FONTE - Recursos do Tesouro e das Vinculadas — Fiscal e Seguridade

23 SECRETARIA DA ADMINISTRACAO
10 SECRETARIA DA ADMINISTRACAO

CD ESPECIFICACAO	TOTAL	RESERVA DE CONTINGENCIA	PESSOAL E ENC. SOCIAIS	JUROS E ENC.DA DIVIDA	OUTRAS DESP. CORRENTES	INVESTIMENTOS	INVERSOES FINANCEIRAS	AMORTIZACAO E REF. DA DIVIDA
00 RECURSOS ORDINARIOS - ADMINISTRACAO DIRETA	11.080.867		6.308.867		4.372.000		400.000	
25 CONVENIOS - ADMINISTRACAO DIRETA	455.786				353.740		102.046	
TOTAL ==>	11.536.653		6.308.867		4.725.740		502.046	

----- POFI3012 --- 19/12/2006 -----

ESTADO DO TOCANTINS
SECRETARIA DO PLANEJAMENTO E MEIO AMBIENTE - SEPLAN
SIOR - SISTEMA ORCAMENTARIO

PAG.: 0072
EXERCICIO: 2007
R$ 1,00

PROGRAMA DE TRABALHO - Recursos do Tesouro e das Vinculadas

Fiscal e Seguridade

23 SECRETARIA DA ADMINISTRACAO
10 SECRETARIA DA ADMINISTRACAO

ESPECIFICACAO	ESF. ORC.	FT	TOTAL	RESERVA DE CONTINGENCIA	PESSOAL E ENC. SOCIAIS	JUROS ENC.DA DIVIDA	OUTRAS DESP. CORRENTES	INVESTIMENTOS	INVERSOES FINANCEIRAS	AMORTIZACAO E REF.DA DIVIDA
04 ADMINISTRACAO			11.501.653		6.273.867		4.725.740	502.046		
122 ADMINISTRACAO GERAL			10.366.653		6.273.867		3.745.740	347.046		
0177 MODERNIZACAO DA ADMINISTRACAO PUBLICA			2.347.786				2.210.740	137.046		
BUSCAR O APERFEICOAMENTO DA COORDENACA										
O GERENCIAMENTO E EXECUCAO DAS ACOES										
VOLTADAS A GESTAO INSTITUCIONAL,DA LOG										
ISTICA E DOS RECURSOS HUMANOS, PROMO										
VENDO A MELHORIA NA QUALIDADE DOS SERV										
ICOS OFERECIDOS PELA GESTAO PUBLICA										
ESTADUAL.										
1066 IMPLANTACAO DO SISTEMA INTEGRADO DOS PROCESSO										
S DE GESTAO DE RECURSOS HUMANOS			1.025.000				1.025.000			
Produto ==> SISTEMA IMPLANTADO										
Unidade ==> UNIDADE										
Qtde =====>										
	FIS.		1.025.000				1.025.000			
		000	1.025.000				1.025.000			
1229 IMPLANTACAO DE UMA POLITICA DE FORTALECIMENTO										
DE RECURSOS HUMANOS			312.192				235.579	76.613		
Produto ==> OLITICA DE RECURSOS HUMANOS IMPLANTADA										
Unidade ==> UNIDADE										
Qtde =====> 1										
	FIS.		312.192				235.579	76.613		
		000	25.000				10.000	15.000		
		025	287.192				225.579	61.613		
1230 REESTRUTURACAO DO MODELO ORGANIZACIONAL			208.594				153.161	55.433		
Produto ==> MODELO ORGANIZACIONAL REESTRUTURADO										
Unidade ==> UNIDADE										
Qtde =====> 1										
	FIS.		208.594				153.161	55.433		
		000	40.000				25.000	15.000		
		025	168.594				128.161	40.433		
2532 SERVICO RAPIDO DE ATENDIMENTO AO CIDADAO			802.000				797.000	5.000		
Produto ==> ATENDIMENTO COMP. DA CADEIA DE SERVICO										
Unidade ==> UNIDADE										
Qtde =====> 1										
	FIS.		802.000				797.000	5.000		
		000	802.000				797.000	5.000		
0195 APOIO ADMINISTRATIVO			8.018.867		6.273.867		1.535.000	210.000		
ASSEGURAR AOS ORGAOS ESTADUAIS OS MEIO										
S ADMINISTRATIVOS NECESSARIOS A EXECU										
CAO DOS PROGRAMAS FINALISTICOS										
2001 MANUTENCAO DOS SERVICOS ADMISTRATIVOS GERAIS			1.585.000				1.435.000	150.000		
Produto ==> MANUTENCAO REALIZADA										
Unidade ==> UNIDADE										
Qtde =====> 85.000										

----- POFI3017 - 19/12/2006 -----

ESTADO DO TOCANTINS
SECRETARIA DO PLANEJAMENTO E MEIO AMBIENTE - SEPLAN
SIOR - SISTEMA ORCAMENTARIO

PAG.: 0073
EXERCICIO: 2007
R$ 1,00

PROGRAMA DE TRABALHO - Recursos do Tesouro e das Vinculadas

Fiscal e Seguridade

23 SECRETARIA DA ADMINISTRACAO
10 SECRETARIA DA ADMINISTRACAO

ESPECIFICACAO	ESF. ORC.	FT	TOTAL	RESERVA DE CONTINGENCIA	PESSOAL E ENC. SOCIAIS	JUROS ENC.DA DIVIDA	OUTRAS DESP. CORRENTES	INVESTIMENTOS	INVERSOES FINANCEIRAS	AMORTIZACAO E REF.DA DIVIDA
	FIS.		1.585.000				1.435.000	150.000		
		000	1.585.000				1.435.000	150.000		
2002 MANUTENCAO DOS SERVICOS DE TRANSPORTE			160.000				100.000	60.000		
Produto ==> MANUTENCAO REALIZADA										
Unidade ==> UNIDADE										
Qtde =====> 6										
	FIS.		160.000				100.000	60.000		
		000	160.000				100.000	60.000		
2004 MANUTENCAO DE RECURSOS HUMANOS			6.273.867		6.273.867					
Produto ==> SERVIDOR MANTIDO										
Unidade ==> UNIDADE										
Qtde =====> 503										
	FIS.		6.273.867		6.273.867					
		000	6.273.867		6.273.867					
126 TECNOLOGIA DA INFORMACAO			1.055.000				900.000	155.000		
0195 APOIO ADMINISTRATIVO			1.055.000				900.000	155.000		
ASSEGURAR AOS ORGAOS ESTADUAIS OS MEIO										
S ADMINISTRATIVOS NECESSARIOS A EXECU										
CAO DOS PROGRAMAS FINALISTICOS										
2003 MANUTENCAO DAS ACOES DE INFORMATICA			1.055.000				900.000	155.000		
Produto ==> MANUTENCAO REALIZADA										
Unidade ==> UNIDADE										
Qtde =====> 130										
	FIS.		1.055.000				900.000	155.000		
		000	1.055.000				900.000	155.000		
128 FORMACAO DE RECURSOS HUMANOS			80.000				80.000			
0177 MODERNIZACAO DA ADMINISTRACAO PUBLICA			80.000				80.000			
BUSCAR O APERFEICOAMENTO DA COORDENACA										
O GERENCIAMENTO E EXECUCAO DAS ACOES										
VOLTADAS A GESTAO INSTITUCIONAL,DA LOG										
ISTICA E DOS RECURSOS HUMANOS, PROMO										
VENDO A MELHORIA NA QUALIDADE DOS SERV										
ICOS OFERECIDOS PELA GESTAO PUBLICA										
ESTADUAL.										
2192 CAPACITACAO FUNCIONAL DOS SERVIDORES DA SECAD			80.000				80.000			
Produto ==> SERVIDOR CAPACITADO										
Unidade ==> UNIDADE										
Qtde =====>										
	FIS.		80.000				80.000			
		000	80.000				80.000			
09 PREVIDENCIA SOCIAL			35.000		35.000					
272 PREVIDENCIA DO REGIME ESTATUTARIO			35.000		35.000					
0196 PREVIDENCIA SOCIAL			35.000		35.000					
ASSEGURAR OS BENEFICIOS PREVIDENCIARIO										
S A SERVIDORES ESTADUAIS INATIVOS E										
PENSIONISTAS E SEUS DEPENDENTES										

----- POFI3017 - 19/12/2006 -----

ESTADO DO TOCANTINS
SECRETARIA DO PLANEJAMENTO E MEIO AMBIENTE - SEPLAN
SIOR - SISTEMA ORCAMENTARIO

PAG.: 0074
EXERCICIO: 2007
R$ 1,00

PROGRAMA DE TRABALHO - Recursos do Tesouro e das Vinculadas

Fiscal e Seguridade

23 SECRETARIA DA ADMINISTRACAO
10 SECRETARIA DA ADMINISTRACAO

ESPECIFICACAO	ESF. ORC.	FT	TOTAL	RESERVA DE CONTINGENCIA	PESSOAL E ENC. SOCIAIS	JUROS ENC.DA DIVIDA	OUTRAS DESP. CORRENTES	INVESTIMENTOS	INVERSOES FINANCEIRAS	AMORTIZACAO E REF.DA DIVIDA
2005 PAGAMENTO A APOSENTADOS E PENSIONISTAS			35.000		35.000					
	SEG.		35.000		35.000					
		000	35.000		35.000					
TOTAL ==>			11.536.653		6.308.867		4.725.740	502.046		
FISCAL ==>			11.501.653		6.273.867		4.725.740	502.046		
SEGURIDADE ==>			35.000		35.000					

----- POFI3017 - 19/12/2006 -----

24 - SECRETARIA DA ADMINISTRAÇÃO - ENTIDADES VINCULADAS

24.39 – FUNDO DE CAPACITAÇÃO DOS SERVIDORES DO PODER EXECUTIVO - FUNCASE

ESTADO DO TOCANTINS
SECRETARIA DO PLANEJAMENTO E MEIO AMBIENTE - SEPLAN
SIOR - SISTEMA ORCAMENTARIO

EXERCICIO: 2007
R$ 1,00

RECEITA DE RECOLHIMENTO CENTRALIZADO - ADMINISTRACAO INDIRETA

Fiscal e Seguridade

24 SECRETARIA DA ADMINISTRACAO - ENT. VINCU
39 FUNDO DE CAP.DOS SERV.DO PODER EXECUTIVO

CODIGO	E S P E C I F I C A C A O	DESDOBRAMENTO		FONTE	CATEGORIA ECONOMICA
1000 00 00	RECEITAS CORRENTES				1.540.000
1700 00 00	TRANSFERENCIAS CORRENTES			1.540.000	
1712 00 00	TRANSFERENCIAS DO ESTADO	000	1.540.000		
2000 00 00	RECEITAS DE CAPITAL				150.000
2400 00 00	TRANSFERENCIAS DE CAPITAL			150.000	
2412 00 00	TRANSFERENCIA DO ESTADO	000	150.000		
	T O T A L ==>				1.690.000

----- POFK3019 - 19/12/2006 -----

ESTADO DO TOCANTINS
SECRETARIA DO PLANEJAMENTO E MEIO AMBIENTE - SEPLAN
SIOR - SISTEMA ORCAMENTARIO

EXERCICIO: 2007
R$ 1,00

CONSOLIDACAO DA RECEITA, SEGUNDO OS PRINCIPAIS TITULOS

ADMINISTRACAO INDIRETA

24 SECRETARIA DA ADMINISTRACAO - ENT. VINCU
39 FUNDO DE CAP.DOS SERV.DO PODER EXECUTIVO

CODIGO	E S P E C I F I C A C A O	VALOR	COMPOSICAO (%)
1000 00 00	RECEITAS CORRENTES	1.540.000	91,12
1700 00 00	TRANSFERENCIAS CORRENTES	1.540.000	91,12
2000 00 00	RECEITAS DE CAPITAL	150.000	8,88
2400 00 00	TRANSFERENCIAS DE CAPITAL	150.000	8,88
	T O T A L ==>	1.690.000	100,00

----- POFK3019 - 19/12/2006 -----

ESTADO DO TOCANTINS
SECRETARIA DO PLANEJAMENTO E MEIO AMBIENTE - SEPLAN
SIOR - SISTEMA ORCAMENTARIO

EXERCICIO: 2007
R$ 1,00

DEMONSTRATIVO DA DESPESA POR FUNCAO

Fiscal e Seguridade

24 SECRETARIA DA ADMINISTRACAO - ENT. VINCU
39 FUNDO DE CAP.DOS SERV.DO PODER EXECUTIVO

COD ESPECIFICACAO	ESF. ORC.	TOTAL	REC. DO TESOURO ORDINARIOS	REC. DO TESOURO OUTRAS FONTES	RECURSOS DAS VINCULADAS
04 ADMINISTRACAO	FIS.	1.690.000	1.690.000		
TOTAL ==>		1.690.000	1.690.000		
FISCAL ==>		1.690.000	1.690.000		
SEGURIDADE ==>					

----- POFI3008 - 19/12/2006 -----

ESTADO DO TOCANTINS
SECRETARIA DO PLANEJAMENTO E MEIO AMBIENTE - SEPLAN
SIOR - SISTEMA ORCAMENTARIO

EXERCICIO: 2007
R$ 1,00

DEMONSTRATIVO DA DESPESA POR SUBFUNCAO

Fiscal e Seguridade

24 SECRETARIA DA ADMINISTRACAO - ENT. VINCU
39 FUNDO DE CAP.DOS SERV.DO PODER EXECUTIVO

COD ESPECIFICACAO	ESF. ORC.	TOTAL	REC.DO TESOURO ORDINARIOS	REC.DO TESOURO OUTRAS FONTES	RECURSOS DAS VINCULADAS
122 ADMINISTRACAO GERAL	FIS.	688.000	688.000		
126 TECNOLOGIA DA INFORMACAO	FIS.	77.000	77.000		
128 FORMACAO DE RECURSOS HUMANOS	FIS.	925.000	925.000		
TOTAL ==>		1.690.000	1.690.000		
FISCAL ==>		1.690.000	1.690.000		
SEGURIDADE ==>					

----- POFI3010 - 19/12/2006 -----

ESTADO DO TOCANTINS
SECRETARIA DO PLANEJAMENTO E MEIO AMBIENTE - SEPLAN
SIOR - SISTEMA ORCAMENTARIO

EXERCICIO: 2007
R$ 1,00

DEMONSTRATIVO DA DESPESA POR PROGRAMA

Fiscal e Seguridade

24 SECRETARIA DA ADMINISTRACAO - ENT. VINCU
39 FUNDO DE CAP.DOS SERV.DO PODER EXECUTIVO

COD ESPECIFICACAO	ESF. ORC.	TOTAL	REC. DO TESOURO ORDINARIOS	REC. DO TESOURO OUTRAS FONTES	RECURSOS DAS VINCULADAS
0062 GESTAO DO CONHECIMENTO	FIS.	1.690.000	1.690.000		
TOTAL ==>		1.690.000	1.690.000		
FISCAL ==>		1.690.000	1.690.000		
SEGURIDADE ==>					

----- POFI3009 - 19/12/2006 -----

ESTADO DO TOCANTINS
SECRETARIA DO PLANEJAMENTO E MEIO AMBIENTE - SEPLAN
SIOR - SISTEMA ORCAMENTARIO

EXERCICIO: 2007
R$ 1,00

DEMONSTRATIVO DA DESPESA POR GRUPO DE NATUREZA

Fiscal e Seguridade

24 SECRETARIA DA ADMINISTRACAO - ENT. VINCU
39 FUNDO DE CAP.DOS SERV.DO PODER EXECUTIVO

COD	ESPECIFICACAO	ESF. ORC.	TOTAL	REC. DO TESOURO ORDINARIOS	REC. DO TESOURO OUTRAS FONTES	RECURSOS DAS VINCULADAS
3	OUTRAS DESPESAS CORRENTES	FIS.	1.540.000	1.540.000		
4	INVESTIMENTOS	FIS.	150.000	150.000		
	TOTAL ==>		1.690.000	1.690.000		
	FISCAL ==>		1.690.000	1.690.000		
	SEGURIDADE ==>					

----- POFI3011 - 19/12/2006 -----

ESTADO DO TOCANTINS
SECRETARIA DO PLANEJAMENTO E MEIO AMBIENTE - SEPLAN
SIOR - SISTEMA ORCAMENTARIO

PAG.: 41
EXERCICIO: 2007
R$ 1,00

DEMONSTRATIVO DA DESPESA POR FONTE - Recursos do Tesouro e das Vinculadas

Fiscal e Seguridade

24 SECRETARIA DA ADMINISTRACAO - ENT. VINCU
39 FUNDO DE CAP.DOS SERV.DO PODER EXECUTIVO

CD	ESPECIFICACAO	TOTAL	RESERVA DE CONTINGENCIA	PESSOAL E ENC. SOCIAIS	JUROS E ENC.DA DIVIDA	OUTRAS DESP. CORRENTES	INVESTIMENTOS	INVERSOES FINANCEIRAS	AMORTIZACAO E REF. DA DIVIDA
00	RECURSOS ORDINARIOS - ADMINISTRACAO DIRETA	1.690.000				1.540.000	150.000		
	TOTAL ==>	1.690.000				1.540.000	150.000		

----- POFI3012 --- 19/12/2006 -----

ESTADO DO TOCANTINS
SECRETARIA DO PLANEJAMENTO E MEIO AMBIENTE - SEPLAN
SIOR - SISTEMA ORCAMENTARIO

PAG.: 0039
EXERCICIO: 2007
R$ 1,00

PROGRAMA DE TRABALHO - Recursos do Tesouro e das Vinculadas

Fiscal e Seguridade

24 SECRETARIA DA ADMINISTRACAO - ENT. VINCU
390 FUNDO DE CAP.DOS SERV.DO PODER EXECUTIVO

ESPECIFICACAO	ESF. ORC.	FT	TOTAL	RESERVA DE CONTINGENCIA	PESSOAL E ENC. SOCIAIS	JUROS ENC.DA DIVIDA	OUTRAS DESP. CORRENTES	INVESTIMENTOS	INVERSOES FINANCEIRAS	AMORTIZACAO E REF.DA DIVIDA
04 ADMINISTRACAO			1.690.000				1.540.000	150.000		
122 ADMINISTRACAO GERAL			688.000				538.000	150.000		
0062 GESTAO DO CONHECIMENTO			688.000				538.000	150.000		
ELEVAR A QUALIFICACAO DA MAO-DE-OBRA I										
NSTITUCIONAL, ATRAVES DA FORMACAO DE										
GETORES PUBLICOS E EVENTOS DE CAPACITA										
CAO PROFISSIONAL, ELEVANDO ASSIM OS P										
ADROES DE ORGANIZACAO, GESTAO E DESEMP										
ENHO DA MAQUINA PUBLICA E PROPONDO FO										
RMAS MAIS EFETIVAS DE INTERVENCAO GOVE										
RNAMENTAL.										
4080 MANUTENCAO DA UNIDADE DE CAPACITACAO FUNCIONA L			688.000				538.000	150.000		
Produto ==> UNIDADE FUNCIONAL APARELHADA										
Unidade ==> UNIDADE										
Qtde =====>										
	FIS.		688.000				538.000	150.000		
		000	688.000				538.000	150.000		
126 TECNOLOGIA DA INFORMACAO			77.000				77.000			
0062 GESTAO DO CONHECIMENTO			77.000				77.000			
ELEVAR A QUALIFICACAO DA MAO-DE-OBRA I										
NSTITUCIONAL, ATRAVES DA FORMACAO DE										
GETORES PUBLICOS E EVENTOS DE CAPACITA										
CAO PROFISSIONAL, ELEVANDO ASSIM OS P										
ADROES DE ORGANIZACAO, GESTAO E DESEMP										
ENHO DA MAQUINA PUBLICA E PROPONDO FO										
RMAS MAIS EFETIVAS DE INTERVENCAO GOVE										
RNAMENTAL.										
4078 MANUTENCAO DOS SERVICOS DE INFORMATICA DA UNI DADE DE CAPACITACAO FUNCIONAL			77.000				77.000			
	FIS.		77.000				77.000			
		000	77.000				77.000			
128 FORMACAO DE RECURSOS HUMANOS			925.000				925.000			
0062 GESTAO DO CONHECIMENTO			925.000				925.000			
ELEVAR A QUALIFICACAO DA MAO-DE-OBRA I										
NSTITUCIONAL, ATRAVES DA FORMACAO DE										
GETORES PUBLICOS E EVENTOS DE CAPACITA										
CAO PROFISSIONAL, ELEVANDO ASSIM OS P										
ADROES DE ORGANIZACAO, GESTAO E DESEMP										
ENHO DA MAQUINA PUBLICA E PROPONDO FO										
RMAS MAIS EFETIVAS DE INTERVENCAO GOVE										
RNAMENTAL.										
4079 CAPACITACAO FUNCIONAL DOS SERVIDORES PUBLICOS DO ESTADO DO TOCANTINS			925.000				925.000			
Produto ==> SERVIDOR CAPACITADO										
Unidade ==> UNIDADE										
Qtde =====>										

----- POFI3017 - 19/12/2006 -----

ESTADO DO TOCANTINS
SECRETARIA DO PLANEJAMENTO E MEIO AMBIENTE - SEPLAN
SIOR - SISTEMA ORCAMENTARIO

PAG.: 0040
EXERCICIO: 2007
R$ 1,00

PROGRAMA DE TRABALHO - Recursos do Tesouro e das Vinculadas

Fiscal e Seguridade

24 SECRETARIA DA ADMINISTRACAO - ENT. VINCU
390 FUNDO DE CAP.DOS SERV.DO PODER EXECUTIVO

ESPECIFICACAO	ESF. ORC.	FT	TOTAL	RESERVA DE CONTINGENCIA	PESSOAL E ENC. SOCIAIS	JUROS ENC.DA DIVIDA	OUTRAS DESP. CORRENTES	INVESTIMENTOS	INVERSOES FINANCEIRAS	AMORTIZACAO E REF.DA DIVIDA
	FIS.		925.000				925.000			
		000	925.000				925.000			
TOTAL ==>			1.690.000				1.540.000	150.000		
FISCAL ==>			1.690.000				1.540.000	150.000		
SEGURIDADE ==>										

----- POFI3017 - 19/12/2006 -----

24 - SECRETARIA DA ADMINISTRAÇÃO - ENTIDADES VINCULADAS

24.83 - FUNDO DE PREVIDÊNCIA DO ESTADO TOCANTINS

ESTADO DO TOCANTINS
SECRETARIA DO PLANEJAMENTO E MEIO AMBIENTE - SEPLAN — EXERCICIO: 2007
SIOR - SISTEMA ORCAMENTARIO — R$ 1,00

RECEITA DE RECOLHIMENTO CENTRALIZADO - ADMINISTRACAO INDIRETA — Fiscal e Seguridade

24 SECRETARIA DA ADMINISTRACAO - ENT. VINCU
83 FUNDO DE PREV. DO ESTADO DO TOCANTINS

CODIGO	E S P E C I F I C A C A O	DESDOBRAMENTO	FONTE	CATEGORIA ECONOMICA
1000 00 00	RECEITAS CORRENTES			200.000.000
1200 00 00	RECEITA DE CONTRIBUICOES		79.915.000	
1210 00 00	CONTRIBUICOES SOCIAIS	041 / 79.915.000		
1210 29 00	CONTRIBUICOES PREVIDENCIARIAS DO REGIME PROPRIO	041 / 79.715.000		
1210 29 07	CONTRIBUICAO DE SERVIDOR ATIVO CIVIL	041 / 65.000.000		
1210 29 08	CONTRIBUICAO DE SERVIDOR ATIVO MILITAR	041 / 12.000.000		
1210 29 09	CONTRIBUICAO DE SERVIDOR INATIVO CIVIL	041 / 1.500.000		
1210 29 10	CONBRIBUICAO DE SERVIDOR INATIVO MILITAR	041 / 700.000		
1210 29 11	CONTRIBUICAO DE PENSIONISTA CIVIL	041 / 500.000		
1210 29 12	CONTRIBUICAO DE PENSIONISTA MILITAR	041 / 15.000		
1210 46 00	COMPENSACAO PREVIDENCIARIA ENTRE REGIME GERAL E OS REGIMES PROPRIOS DE PREVID. DOS SERVID.	041 / 200.000		
1300 00 00	RECEITA PATRIMONIAL		119.085.000	
1310 00 00	RECEITAS IMOBILIARIAS	24.000		
1311 00 00	ALUGUEIS	041 / 24.000		
1320 00 00	RECEITAS DE VALORES MOBILIARIOS	119.061.000		
1321 00 00	JUROS DE TITULOS DE RENDA	041 / 55.061.000		
1321 06 00	TITULOS DE RESPONSABILIDADE DO GOVERNO FEDERAL	041 / 55.061.000		
1321 06 01	TITULOS DE RESPONSABILIDADE DO GOVERNO FEDERAL - VINCULADOS AO RPPS	041 / 55.061.000		
1324 00 00	FUNDOS DE INVESTIMENTOS	041 / 64.000.000		
1324 01 00	FUNDOS DE INVESTIMENTOS DE RENDA FIXA	041 / 64.000.000		
1700 00 00	TRANSFERENCIAS CORRENTES		1.000.000	
1712 00 00	TRANSFERENCIAS DO ESTADO	000 / 1.000.000		
7000 00 00	RECEITAS CORRENTES INTRA-ORCAMENTARIAS			83.000.000
7200 00 00	RECEITA DE CONTRIBUICOES		83.000.000	
7210 00 00	CONTRIBUICOES SOCIAIS	041 / 83.000.000		
7210 29 00	CONTRIBUICOES PREVIDENCIARIAS DO REGIME PROPRIO	041 / 83.000.000		
7210 29 01	CONTRIBUICAO PATRONAL - ATIVO CIVIL	041 / 63.000.000		
7210 29 02	CONTRIBUICAO PATRONAL - ATIVO MILITAR	041 / 5.000.000		
7210 29 03	CONTRIBUICAO PATRONAL - INATIVO CIVIL	041 / 12.000.000		
7210 29 04	CONTRIBUICAO PATRONAL - INATIVO MILITAR	041 / 1.200.000		
7210 29 05	CONTRIBUICAO PATRONAL - PENSIONISTA CIVIL	041 / 1.500.000		
7210 29 06	CONTRIBUICAO PATRONAL - PENSIONISTA MILITAR	041 / 300.000		
	T O T A L ==>			283.000.000

----- POFK3019 - 19/12/2006 -----

ESTADO DO TOCANTINS
SECRETARIA DO PLANEJAMENTO E MEIO AMBIENTE - SEPLAN — EXERCICIO: 2007
SIOR - SISTEMA ORCAMENTARIO — R$ 1,00

CONSOLIDACAO DA RECEITA, SEGUNDO OS PRINCIPAIS TITULOS — ADMINISTRACAO INDIRETA

24 SECRETARIA DA ADMINISTRACAO - ENT. VINCU
83 FUNDO DE PREV. DO ESTADO DO TOCANTINS

CODIGO	E S P E C I F I C A C A O	VALOR	COMPOSICAO (%)
1000 00 00	RECEITAS CORRENTES	200.000.000	70,67
1200 00 00	RECEITA DE CONTRIBUICOES	79.915.000	28,24
1300 00 00	RECEITA PATRIMONIAL	119.085.000	42,08
1700 00 00	TRANSFERENCIAS CORRENTES	1.000.000	0,35
7000 00 00	RECEITAS CORRENTES INTRA-ORCAMENTARIAS	83.000.000	29,33
7200 00 00	RECEITA DE CONTRIBUICOES	83.000.000	29,33
	T O T A L ==>	283.000.000	100,00

----- POFK3019 - 19/12/2006 -----

ESTADO DO TOCANTINS
SECRETARIA DO PLANEJAMENTO E MEIO AMBIENTE - SEPLAN EXERCICIO: 2007
SIOR - SISTEMA ORCAMENTARIO R$ 1,00

DEMONSTRATIVO DA DESPESA POR FUNCAO Fiscal e Seguridade

24 SECRETARIA DA ADMINISTRACAO - ENT. VINCU
83 FUNDO DE PREV. DO ESTADO DO TOCANTINS

COD ESPECIFICACAO	ESF. ORC.	TOTAL	REC. DO TESOURO ORDINARIOS	REC. DO TESOURO OUTRAS FONTES	RECURSOS DAS VINCULADAS
09 PREVIDENCIA SOCIAL	SEG.	283.000.000	1.000.000		282.000.000
TOTAL ==>		283.000.000	1.000.000		282.000.000
FISCAL ==>					
SEGURIDADE ==>		283.000.000	1.000.000		282.000.000

----- POFI3008 - 19/12/2006 -----

ESTADO DO TOCANTINS
SECRETARIA DO PLANEJAMENTO E MEIO AMBIENTE - SEPLAN EXERCICIO: 2007
SIOR - SISTEMA ORCAMENTARIO R$ 1,00

DEMONSTRATIVO DA DESPESA POR SUBFUNCAO Fiscal e Seguridade

24 SECRETARIA DA ADMINISTRACAO - ENT. VINCU
83 FUNDO DE PREV. DO ESTADO DO TOCANTINS

COD ESPECIFICACAO	ESF. ORC.	TOTAL	REC.DO TESOURO ORDINARIOS	REC.DO TESOURO OUTRAS FONTES	RECURSOS DAS VINCULADAS
122 ADMINISTRACAO GERAL	SEG.	4.812.000	35.000		4.777.000
126 TECNOLOGIA DA INFORMACAO	SEG.	235.000			235.000
271 PREVIDENCIA BASICA	SEG.	30.000			30.000
272 PREVIDENCIA DO REGIME ESTATUTARIO	SEG.	277.033.000	75.000		276.958.000
274 PREVIDENCIA ESPECIAL	SEG.	890.000	890.000		
TOTAL ==>		283.000.000	1.000.000		282.000.000
FISCAL ==>					
SEGURIDADE ==>		283.000.000	1.000.000		282.000.000

----- POFI3010 - 19/12/2006 -----

ESTADO DO TOCANTINS
SECRETARIA DO PLANEJAMENTO E MEIO AMBIENTE - SEPLAN EXERCICIO: 2007
SIOR - SISTEMA ORCAMENTARIO R$ 1,00

DEMONSTRATIVO DA DESPESA POR PROGRAMA Fiscal e Seguridade

24 SECRETARIA DA ADMINISTRACAO - ENT. VINCU
83 FUNDO DE PREV. DO ESTADO DO TOCANTINS

COD ESPECIFICACAO	ESF. ORC.	TOTAL	REC. DO TESOURO ORDINARIOS	REC. DO TESOURO OUTRAS FONTES	RECURSOS DAS VINCULADAS
0195 APOIO ADMINISTRATIVO	SEG.	5.047.000	35.000		5.012.000
0196 PREVIDENCIA SOCIAL	SEG.	277.953.000	965.000		276.988.000
TOTAL ==>		283.000.000	1.000.000		282.000.000
FISCAL ==>					
SEGURIDADE ==>		283.000.000	1.000.000		282.000.000

----- POFI3009 - 19/12/2006 -----

ESTADO DO TOCANTINS
SECRETARIA DO PLANEJAMENTO E MEIO AMBIENTE - SEPLAN EXERCICIO: 2007
SIOR - SISTEMA ORCAMENTARIO R$ 1,00

DEMONSTRATIVO DA DESPESA POR GRUPO DE NATUREZA Fiscal e Seguridade

24 SECRETARIA DA ADMINISTRACAO - ENT. VINCU
83 FUNDO DE PREV. DO ESTADO DO TOCANTINS

COD ESPECIFICACAO	ESF. ORC.	TOTAL	REC. DO TESOURO ORDINARIOS	REC. DO TESOURO OUTRAS FONTES	RECURSOS DAS VINCULADAS
0 RESERVA DE CONTINGENCIA	SEG.	265.858.000			265.858.000
1 PESSOAL E ENCARGOS SOCIAIS	SEG.	2.472.000			2.472.000
3 OUTRAS DESPESAS CORRENTES	SEG.	14.410.000	1.000.000		13.410.000
4 INVESTIMENTOS	SEG.	260.000			260.000
TOTAL ==>		283.000.000	1.000.000		282.000.000
FISCAL ==>					
SEGURIDADE ==>		283.000.000	1.000.000		282.000.000

----- POFI3011 - 19/12/2006 -----

ESTADO DO TOCANTINS
SECRETARIA DO PLANEJAMENTO E MEIO AMBIENTE - SEPLAN
SIOR - SISTEMA ORCAMENTARIO

PAG.: 42
EXERCICIO: 2007
R$ 1,00

DEMONSTRATIVO DA DESPESA POR FONTE - Recursos do Tesouro e das Vinculadas

Fiscal e Seguridade

24 SECRETARIA DA ADMINISTRACAO - ENT. VINCU
83 FUNDO DE PREV. DO ESTADO DO TOCANTINS

CD	ESPECIFICACAO	TOTAL	RESERVA DE CONTINGENCIA	PESSOAL E ENC. SOCIAIS	JUROS E ENC.DA DIVIDA	OUTRAS DESP. CORRENTES	INVESTIMENTOS	INVERSOES FINANCEIRAS	AMORTIZACAO E REF. DA DIVIDA
00	RECURSOS ORDINARIOS - ADMINISTRACAO DIRETA	1.000.000				1.000.000			
41	RECURSOS PREVIDENCIARIOS	282.000.000	265.858.000	2.472.000		13.410.000	260.000		
	TOTAL ==>	283.000.000	265.858.000	2.472.000		14.410.000	260.000		

----- POFI3012 --- 19/12/2006 ----------

ESTADO DO TOCANTINS
SECRETARIA DO PLANEJAMENTO E MEIO AMBIENTE - SEPLAN
SIOR - SISTEMA ORCAMENTARIO

PAG.: 0041
EXERCICIO: 2007
R$ 1,00

PROGRAMA DE TRABALHO - Recursos do Tesouro e das Vinculadas

Fiscal e Seguridade

24 SECRETARIA DA ADMINISTRACAO - ENT. VINCU
830 FUNDO DE PREV. DO ESTADO DO TOCANTINS

ESPECIFICACAO	ESF. ORC.	FT	TOTAL	RESERVA DE CONTINGENCIA	PESSOAL E ENC. SOCIAIS	JUROS ENC.DA DIVIDA	OUTRAS DESP. CORRENTES	INVESTIMENTOS	INVERSOES FINANCEIRAS	AMORTIZACAO E REF.DA DIVIDA
09 PREVIDENCIA SOCIAL			283.000.000	265.858.000	2.472.000		14.410.000	260.000		
122 ADMINISTRACAO GERAL			4.812.000		2.472.000		2.200.000	140.000		
0195 APOIO ADMINISTRATIVO			4.812.000		2.472.000		2.200.000	140.000		
ASSEGURAR AOS ORGAOS ESTADUAIS OS MEIO										
S ADMINISTRATIVOS NECESSARIOS A EXECU										
CAO DOS PROGRAMAS FINALISTICOS										
4001 COORDENACAO E MANUTENCAO DOS SERVICOS ADMINIS										
TRARTIVOS GERAIS			2.190.000				2.100.000	90.000		
	SEG.		2.190.000				2.100.000	90.000		
		041	2.190.000				2.100.000	90.000		
4002 MANUTENCAO DE SERVICOS DE TRANSPORTES			150.000				100.000	50.000		
	SEG.		150.000				100.000	50.000		
		000	35.000				35.000			
		041	115.000				65.000	50.000		
4004 MANUTENÇÃO DE RECURSOS HUMANOS			2.472.000		2.472.000					
Produto ==> SERVIDOR MANTIDO										
Unidade ==> UN										
Qtde =====>										
	SEG.		2.472.000		2.472.000					
		041	2.472.000		2.472.000					
126 TECNOLOGIA DA INFORMACAO			235.000				115.000	120.000		
0195 APOIO ADMINISTRATIVO			235.000				115.000	120.000		
ASSEGURAR AOS ORGAOS ESTADUAIS OS MEIO										
S ADMINISTRATIVOS NECESSARIOS A EXECU										
CAO DOS PROGRAMAS FINALISTICOS										
4003 ACOES DE INSFORMATICA			235.000				115.000	120.000		
Produto ==> ESTAÇÃO DE TRABALHO MANTIDA										
Unidade ==>										
Qtde =====>										
	SEG.		235.000				115.000	120.000		
		041	235.000				115.000	120.000		
271 PREVIDENCIA BASICA			30.000				30.000			
0196 PREVIDENCIA SOCIAL			30.000				30.000			
ASSEGURAR OS BENEFICIOS PREVIDENCIARIO										
S A SERVIDORES ESTADUAIS INATIVOS E										
PENSIONISTAS E SEUS DEPENDENTES										
4312 CONTRIBUICAO PARA O PROGRAMA DE PATRIMONIO DO										
SERVIDOR PUBLICO - PASEP			30.000				30.000			
	SEG.		30.000				30.000			
		041	30.000				30.000			
272 PREVIDENCIA DO REGIME ESTATUTARIO			277.033.000	265.858.000			11.175.000			
0196 PREVIDENCIA SOCIAL			277.033.000	265.858.000			11.175.000			
ASSEGURAR OS BENEFICIOS PREVIDENCIARIO										
S A SERVIDORES ESTADUAIS INATIVOS E										
PENSIONISTAS E SEUS DEPENDENTES										

----- POFI3017 - 19/12/2006 ----------

ESTADO DO TOCANTINS
SECRETARIA DO PLANEJAMENTO E MEIO AMBIENTE - SEPLAN
SIOR - SISTEMA ORCAMENTARIO

PAG.: 0042
EXERCICIO: 2007
R$ 1,00

PROGRAMA DE TRABALHO - Recursos do Tesouro e das Vinculadas

Fiscal e Seguridade

24 SECRETARIA DA ADMINISTRACAO - ENT. VINCU
830 FUNDO DE PREV. DO ESTADO DO TOCANTINS

ESPECIFICACAO	ESF. ORC.	FT	TOTAL	RESERVA DE CONTINGENCIA	PESSOAL E ENC. SOCIAIS	JUROS ENC.DA DIVIDA	OUTRAS DESP. CORRENTES	INVESTIMENTOS	INVERSOES FINANCEIRAS	AMORTIZACAO E REF.DA DIVIDA
4005 PAGAMENTO A APOSENTADOS E PENSIONISTAS			75.000				75.000			
	SEG.		75.000				75.000			
		000	75.000				75.000			
4313 PAGAMENTO DE BENEFICIOS PELO REGIME PROPRIO D										
E PREVIDENCIA SOCIAL			11.100.000				11.100.000			
	SEG.		11.100.000				11.100.000			
		041	11.100.000				11.100.000			
4314 RESERVA FINANCEIRA PARA O REGIME PROPRIO DE P										
REVIDENCIA SOCIAL			265.858.000	265.858.000						
	SEG.		265.858.000	265.858.000						
		041	265.858.000	265.858.000						
274 PREVIDENCIA ESPECIAL			890.000				890.000			
0196 PREVIDENCIA SOCIAL			890.000				890.000			
ASSEGURAR OS BENEFICIOS PREVIDENCIARIO										
S A SERVIDORES ESTADUAIS INATIVOS E										
PENSIONISTAS E SEUS DEPENDENTES										
4321 PAGAMENTO A APOSENTADOS E PENSIONISTAS SERVEN										
TUARIOS DA JUSTICA			890.000				890.000			
	SEG.		890.000				890.000			
		000	890.000				890.000			
TOTAL ==>			283.000.000	265.858.000	2.472.000		14.410.000	260.000		
FISCAL ==>										
SEGURIDADE ==>			283.000.000	265.858.000	2.472.000		14.410.000	260.000		

----- POFI3017 - 19/12/2006 ----------

24 - SECRETARIA DA ADMINISTRAÇÃO - ENTIDADES VINCULADAS

24.87 - FUNDO DE ASSISTÊNCIA A SAÚDE DOS SERVIDORES PÚBLICOS DO ESTADO TOCANTINS

ESTADO DO TOCANTINS
SECRETARIA DO PLANEJAMENTO E MEIO AMBIENTE - SEPLAN
SIOR - SISTEMA ORCAMENTARIO

EXERCICIO: 2007
R$ 1,00

RECEITA DE RECOLHIMENTO CENTRALIZADO - ADMINISTRACAO INDIRETA

Fiscal e Seguridade

24 SECRETARIA DA ADMINISTRACAO - ENT. VINCU
870 FUNDO DE ASSIT.A SAUDE DOS SERV.PUBLICOS

CODIGO	E S P E C I F I C A C A O		DESDOBRAMENTO	FONTE	CATEGORIA ECONOMICA
1000 00 00	RECEITAS CORRENTES				57.000.000
1200 00 00	RECEITA DE CONTRIBUICOES			53.000.000	
1210 00 00	CONTRIBUICOES SOCIAIS	042	53.000.000		
1210 99 00	OUTRAS CONTRIBUICOES SOCIAIS	042	53.000.000		
1210 99 01	CONSTRIBUICAO ASSITENCIAL	042	32.700.000		
1210 99 02	CONTRIBUICAO PATRONAL - PLANSAUDE	042	17.100.000		
1210 99 03	CONTRIBUICAO CO-PARTICIPACAO	042	2.500.000		
1210 99 04	CONTRIBUICAO - TAXA INSCRICAO	042	700.000		
1300 00 00	RECEITA PATRIMONIAL			4.000.000	
1390 00 00	OUTRAS RECEITAS PATRIMONIAIS	042	4.000.000		
	T O T A L ==>				57.000.000

----- POFI3019 - 19/12/2006

ESTADO DO TOCANTINS
SECRETARIA DO PLANEJAMENTO E MEIO AMBIENTE - SEPLAN
SIOR - SISTEMA ORCAMENTARIO

EXERCICIO: 2007
R$ 1,00

CONSOLIDACAO DA RECEITA, SEGUNDO OS PRINCIPAIS TITULOS

ADMINISTRACAO INDIRETA

24 SECRETARIA DA ADMINISTRACAO - ENT. VINCU
87 FUNDO DE ASSIT.A SAUDE DOS SERV.PUBLICOS

CODIGO	E S P E C I F I C A C A O	VALOR	COMPOSICAO (%)
1000 00 00	RECEITAS CORRENTES	57.000.000	100,00
1200 00 00	RECEITA DE CONTRIBUICOES	53.000.000	92,98
1300 00 00	RECEITA PATRIMONIAL	4.000.000	7,02
	T O T A L ==>	57.000.000	100,00

----- POFK3019 - 19/12/2006

ESTADO DO TOCANTINS
SECRETARIA DO PLANEJAMENTO E MEIO AMBIENTE - SEPLAN
SIOR - SISTEMA ORCAMENTARIO

EXERCICIO: 2007
R$ 1,00

DEMONSTRATIVO DA DESPESA POR FUNCAO

Fiscal e Seguridade

24 SECRETARIA DA ADMINISTRACAO - ENT. VINCU
87 FUNDO DE ASSIT.A SAUDE DOS SERV.PUBLICOS

COD ESPECIFICACAO	ESF. ORC.	TOTAL	REC. DO TESOURO ORDINARIOS	REC. DO TESOURO OUTRAS FONTES	RECURSOS DAS VINCULADAS
04 ADMINISTRACAO	FIS.	57.000.000			57.000.000
TOTAL ==>		57.000.000			57.000.000
FISCAL ==>		57.000.000			57.000.000
SEGURIDADE ==>					

----- POFI3008 - 19/12/2006

ESTADO DO TOCANTINS
SECRETARIA DO PLANEJAMENTO E MEIO AMBIENTE - SEPLAN
SIOR - SISTEMA ORCAMENTARIO

EXERCICIO: 2007
R$ 1,00

DEMONSTRATIVO DA DESPESA POR SUBFUNCAO

Fiscal e Seguridade

24 SECRETARIA DA ADMINISTRACAO - ENT. VINCU
87 FUNDO DE ASSIT.A SAUDE DOS SERV.PUBLICOS

COD ESPECIFICACAO	ESF. ORC.	TOTAL	REC.DO TESOURO ORDINARIOS	REC.DO TESOURO OUTRAS FONTES	RECURSOS DAS VINCULADAS
122 ADMINISTRACAO GERAL	FIS.	7.375.000			7.375.000
126 TECNOLOGIA DA INFORMACAO	FIS.	125.000			125.000
302 ASSISTENCIA HOSPITALAR E AMBULATORIAL	FIS.	49.500.000			49.500.000
TOTAL ==>		57.000.000			57.000.000
FISCAL ==>		57.000.000			57.000.000
SEGURIDADE ==>					

----- POFI3010 - 19/12/2006

ESTADO DO TOCANTINS
SECRETARIA DO PLANEJAMENTO E MEIO AMBIENTE - SEPLAN
SIOR - SISTEMA ORCAMENTARIO

EXERCICIO: 2007
R$ 1,00

DEMONSTRATIVO DA DESPESA POR PROGRAMA

Fiscal e Seguridade

24 SECRETARIA DA ADMINISTRACAO - ENT. VINCU
87 FUNDO DE ASSIT.A SAUDE DOS SERV.PUBLICOS

COD ESPECIFICACAO	ESF. ORC.	TOTAL	REC. DO TESOURO ORDINARIOS	REC. DO TESOURO OUTRAS FONTES	RECURSOS DAS VINCULADAS
0010 ATENCAO PROGRESSIVA A SAUDE	FIS.	49.500.000			49.500.000
0195 APOIO ADMINISTRATIVO	FIS.	7.500.000			7.500.000
TOTAL ==>		57.000.000			57.000.000
FISCAL ==>		57.000.000			57.000.000
SEGURIDADE ==>					

----- POFI3009 - 19/12/2006

ESTADO DO TOCANTINS
SECRETARIA DO PLANEJAMENTO E MEIO AMBIENTE - SEPLAN
SIOR - SISTEMA ORCAMENTARIO

EXERCICIO: 2007
R$ 1,00

DEMONSTRATIVO DA DESPESA POR GRUPO DE NATUREZA

Fiscal e Seguridade

24 SECRETARIA DA ADMINISTRACAO - ENT. VINCU
87 FUNDO DE ASSIT.A SAUDE DOS SERV.PUBLICOS

COD	ESPECIFICACAO	ESF. ORC.	TOTAL	REC. DO TESOURO ORDINARIOS	REC. DO TESOURO OUTRAS FONTES	RECURSOS DAS VINCULADAS
0	RESERVA DE CONTINGENCIA	FIS.	1.000.000			1.000.000
1	PESSOAL E ENCARGOS SOCIAIS	FIS.	1.027.000			1.027.000
3	OUTRAS DESPESAS CORRENTES	FIS.	54.828.000			54.828.000
4	INVESTIMENTOS	FIS.	145.000			145.000
	TOTAL ==>		57.000.000			57.000.000
	FISCAL ==>		57.000.000			57.000.000
	SEGURIDADE ==>					

----- POFI3011 - 19/12/2006 -----

ESTADO DO TOCANTINS
SECRETARIA DO PLANEJAMENTO E MEIO AMBIENTE - SEPLAN
SIOR - SISTEMA ORCAMENTARIO

PAG.: 43
EXERCICIO: 2007
R$ 1,00

DEMONSTRATIVO DA DESPESA POR FONTE - Recursos do Tesouro e das Vinculadas

Fiscal e Seguridade

24 SECRETARIA DA ADMINISTRACAO - ENT. VINCU
87 FUNDO DE ASSIT.A SAUDE DOS SERV.PUBLICOS

CD	ESPECIFICACAO	TOTAL	RESERVA DE CONTINGENCIA	PESSOAL E ENC. SOCIAIS	JUROS E ENC.DA DIVIDA	OUTRAS DESP. CORRENTES	INVESTIMENTOS	INVERSOES FINANCEIRAS	AMORTIZACAO E REF. DA DIVIDA
42	ASSISTENCIA MEDICA	57.000.000	1.000.000	1.027.000		54.828.000	145.000		
	TOTAL ==>	57.000.000	1.000.000	1.027.000		54.828.000	145.000		

----- POFI3012 --- 19/12/2006 -----

ESTADO DO TOCANTINS
SECRETARIA DO PLANEJAMENTO E MEIO AMBIENTE - SEPLAN
SIOR - SISTEMA ORCAMENTARIO

PAG.: 0043
EXERCICIO: 2007
R$ 1,00

PROGRAMA DE TRABALHO - Recursos do Tesouro e das Vinculadas

Fiscal e Seguridade

24 SECRETARIA DA ADMINISTRACAO - ENT. VINCU
870 FUNDO DE ASSIT.A SAUDE DOS SERV.PUBLICOS

ESPECIFICACAO	ESF. ORC.	FT	TOTAL	RESERVA DE CONTINGENCIA	PESSOAL E ENC. SOCIAIS	JUROS ENC.DA DIVIDA	OUTRAS DESP. CORRENTES	INVESTIMENTOS	INVERSOES FINANCEIRAS	AMORTIZACAO E REF.DA DIVIDA
04 ADMINISTRACAO			57.000.000	1.000.000	1.027.000		54.828.000	145.000		
122 ADMINISTRACAO GERAL			7.375.000		1.027.000		6.263.000	85.000		
0195 APOIO ADMINISTRATIVO			7.375.000		1.027.000		6.263.000	85.000		
ASSEGURAR AOS ORGAOS ESTADUAIS OS MEIO										
S ADMINISTRATIVOS NECESSARIOS A EXECU										
CAO DOS PROGRAMAS FINALISTICOS										
4001 COORDENACAO E MANUTENCAO DOS SERVICOS ADMINIS										
TRATIVOS GERAIS			6.242.000				6.227.000	15.000		
Produto ==> SERVICO ADMINISTRATIVO MANTIDO										
Unidade ==>										
Qtde =====>										
	FIS.		6.242.000				6.227.000	15.000		
		042	6.242.000				6.227.000	15.000		
4002 MANUTENCAO DOS SERVICOS DE TRANSPORTES			106.000				36.000	70.000		
Produto ==> VEICULO MANTIDO										
Unidade ==> UNIDADE										
Qtde =====>										
	FIS.		106.000				36.000	70.000		
		042	106.000				36.000	70.000		
4004 MANUTENCAO DE RECURSOS HUMANOS			1.027.000		1.027.000					
Produto ==> RECURSO HUMANO ATENDIDO										
Unidade ==>										
Qtde =====>										
	FIS.		1.027.000		1.027.000					
		042	1.027.000		1.027.000					
126 TECNOLOGIA DA INFORMACAO			125.000				65.000	60.000		
0195 APOIO ADMINISTRATIVO			125.000				65.000	60.000		
ASSEGURAR AOS ORGAOS ESTADUAIS OS MEIO										
S ADMINISTRATIVOS NECESSARIOS A EXECU										
CAO DOS PROGRAMAS FINALISTICOS										
4003 ACOES DE INFORMATICA			125.000				65.000	60.000		
	FIS.		125.000				65.000	60.000		
		042	125.000				65.000	60.000		
302 ASSISTENCIA HOSPITALAR E AMBULATORIAL			49.500.000	1.000.000			48.500.000			
0010 ATENCAO PROGRESSIVA A SAUDE			49.500.000	1.000.000			48.500.000			
OFERECER CONSULTAS, EXAMES, INTERNACOE										
S HOSPITALARES E SERVICOS DE REABILIT										
ACAO A POPULACAO DO ESTADO										
4081 ASSISTENCIA MEDICA E ODONTOLOGICA DOS SERVID										
ORES DO ESTADO DO TOCANTINS			48.500.000				48.500.000			
Produto ==> SERVICOS										
Unidade ==> PESSOAS										
Qtde =====>										
	FIS.		48.500.000				48.500.000			
		042	48.500.000				48.500.000			

----- POFI3017 - 19/12/2006 -----

ESTADO DO TOCANTINS
SECRETARIA DO PLANEJAMENTO E MEIO AMBIENTE - SEPLAN
SIOR - SISTEMA ORCAMENTARIO

PAG.: 0044
EXERCICIO: 2007
R$ 1,00

PROGRAMA DE TRABALHO - Recursos do Tesouro e das Vinculadas

Fiscal e Seguridade

24 SECRETARIA DA ADMINISTRACAO - ENT. VINCU
870 FUNDO DE ASSIT.A SAUDE DOS SERV.PUBLICOS

ESPECIFICACAO	ESF. ORC.	FT	TOTAL	RESERVA DE CONTINGENCIA	PESSOAL E ENC. SOCIAIS	JUROS ENC.DA DIVIDA	OUTRAS DESP. CORRENTES	INVESTIMENTOS	INVERSOES FINANCEIRAS	AMORTIZACAO E REF.DA DIVIDA
4082 RESERVA DE SEGURANCA			1.000.000	1.000.000						
Produto ==> SERVICOS										
Unidade ==> PESSOAS										
Qtde =====>										
	FIS.		1.000.000	1.000.000						
		042	1.000.000	1.000.000						
TOTAL ==>			57.000.000	1.000.000	1.027.000		54.828.000	145.000		
FISCAL ==>			57.000.000	1.000.000	1.027.000		54.828.000	145.000		
SEGURIDADE ==>										

----- POFI3017 - 19/12/2006 -----

24 - SECRETARIA DA ADMINISTRAÇÃO - ENTIDADES VINCULADAS

24.95 - FUNDO DE MODERNIZAÇÃO DA GESTÃO PÚBLICA

ESTADO DO TOCANTINS
SECRETARIA DO PLANEJAMENTO E MEIO AMBIENTE - SEPLAN — EXERCICIO: 2007
SIOR - SISTEMA ORCAMENTARIO — R$ 1,00

RECEITA DE RECOLHIMENTO CENTRALIZADO - ADMINISTRACAO INDIRETA — Fiscal e Seguridade

24 SECRETARIA DA ADMINISTRACAO - ENT. VINCU
95 FUNDO DE MODERNIZACAO DA GESTAO PUBLICA

CODIGO	E S P E C I F I C A C A O		DESDOBRAMENTO	FONTE	CATEGORIA ECONOMICA
1000 00 00	RECEITAS CORRENTES				456.000
1900 00 00	OUTRAS RECEITAS CORRENTES			456.000	
1990 00 00	RECEITAS DIVERSAS	040	456.000		
1990 99 00	OUTRAS RECEITAS	040	456.000		
	T O T A L ==>				456.000

----- POFK3019 - 19/12/2006 -----

ESTADO DO TOCANTINS
SECRETARIA DO PLANEJAMENTO E MEIO AMBIENTE - SEPLAN — EXERCICIO: 2007
SIOR - SISTEMA ORCAMENTARIO — R$ 1,00

CONSOLIDACAO DA RECEITA, SEGUNDO OS PRINCIPAIS TITULOS — ADMINISTRACAO INDIRETA

24 SECRETARIA DA ADMINISTRACAO - ENT. VINCU
95 FUNDO DE MODERNIZACAO DA GESTAO PUBLICA

CODIGO	E S P E C I F I C A C A O	VALOR	COMPOSICAO (%)
1000 00 00	RECEITAS CORRENTES	456.000	100,00
1900 00 00	OUTRAS RECEITAS CORRENTES	456.000	100,00
	T O T A L ==>	456.000	100,00

----- POFK3019 - 19/12/2006 -----

ESTADO DO TOCANTINS
SECRETARIA DO PLANEJAMENTO E MEIO AMBIENTE - SEPLAN — EXERCICIO: 2007
SIOR - SISTEMA ORCAMENTARIO — R$ 1,00

DEMONSTRATIVO DA DESPESA POR FUNCAO — Fiscal e Seguridade

24 SECRETARIA DA ADMINISTRACAO - ENT. VINCU
95 FUNDO DE MODERNIZACAO DA GESTAO PUBLICA

COD	ESPECIFICACAO	ESF. ORC.	TOTAL	REC. DO TESOURO ORDINARIOS	REC. DO TESOURO OUTRAS FONTES	RECURSOS DAS VINCULADAS
04	ADMINISTRACAO	FIS.	456.000			456.000
	TOTAL ==>		456.000			456.000
	FISCAL ==>		456.000			456.000
	SEGURIDADE ==>					

----- POFI3008 - 19/12/2006 -----

ESTADO DO TOCANTINS
SECRETARIA DO PLANEJAMENTO E MEIO AMBIENTE - SEPLAN — EXERCICIO: 2007
SIOR - SISTEMA ORCAMENTARIO — R$ 1,00

DEMONSTRATIVO DA DESPESA POR SUBFUNCAO — Fiscal e Seguridade

24 SECRETARIA DA ADMINISTRACAO - ENT. VINCU
95 FUNDO DE MODERNIZACAO DA GESTAO PUBLICA

COD	ESPECIFICACAO	ESF. ORC.	TOTAL	REC.DO TESOURO ORDINARIOS	REC.DO TESOURO OUTRAS FONTES	RECURSOS DAS VINCULADAS
122	ADMINISTRACAO GERAL	FIS.	260.000			260.000
126	TECNOLOGIA DA INFORMACAO	FIS.	196.000			196.000
	TOTAL ==>		456.000			456.000
	FISCAL ==>		456.000			456.000
	SEGURIDADE ==>					

----- POFI3010 - 19/12/2006 -----

ESTADO DO TOCANTINS
SECRETARIA DO PLANEJAMENTO E MEIO AMBIENTE - SEPLAN
SIOR - SISTEMA ORCAMENTARIO

EXERCICIO: 2007
R$ 1,00

DEMONSTRATIVO DA DESPESA POR PROGRAMA

Fiscal e Seguridade

24 SECRETARIA DA ADMINISTRACAO - ENT. VINCU
95 FUNDO DE MODERNIZACAO DA GESTAO PUBLICA

COD ESPECIFICACAO	ESF. ORC.	TOTAL	REC. DO TESOURO ORDINARIOS	REC. DO TESOURO OUTRAS FONTES	RECURSOS DAS VINCULADAS
0177 MODERNIZACAO DA ADMINISTRACAO PUBLICA	FIS.	456.000			456.000
TOTAL ==>		456.000			456.000
FISCAL ==>		456.000			456.000
SEGURIDADE ==>					

----- POFI3009 - 19/12/2006 -----

ESTADO DO TOCANTINS
SECRETARIA DO PLANEJAMENTO E MEIO AMBIENTE - SEPLAN
SIOR - SISTEMA ORCAMENTARIO

EXERCICIO: 2007
R$ 1,00

DEMONSTRATIVO DA DESPESA POR GRUPO DE NATUREZA

Fiscal e Seguridade

24 SECRETARIA DA ADMINISTRACAO - ENT. VINCU
95 FUNDO DE MODERNIZACAO DA GESTAO PUBLICA

COD ESPECIFICACAO	ESF. ORC.	TOTAL	REC. DO TESOURO ORDINARIOS	REC. DO TESOURO OUTRAS FONTES	RECURSOS DAS VINCULADAS
3 OUTRAS DESPESAS CORRENTES	FIS.	176.000			176.000
4 INVESTIMENTOS	FIS.	280.000			280.000
TOTAL ==>		456.000			456.000
FISCAL ==>		456.000			456.000
SEGURIDADE ==>					

----- POFI3011 - 19/12/2006 -----

ESTADO DO TOCANTINS
SECRETARIA DO PLANEJAMENTO E MEIO AMBIENTE - SEPLAN
SIOR - SISTEMA ORCAMENTARIO

PAG.: 44
EXERCICIO: 2007
R$ 1,00

DEMONSTRATIVO DA DESPESA POR FONTE - Recursos do Tesouro e das Vinculadas

Fiscal e Seguridade

24 SECRETARIA DA ADMINISTRACAO - ENT. VINCU
95 FUNDO DE MODERNIZACAO DA GESTAO PUBLICA

CD ESPECIFICACAO	TOTAL	RESERVA DE CONTINGENCIA	PESSOAL E ENC. SOCIAIS	JUROS E ENC.DA DIVIDA	OUTRAS DESP. CORRENTES	INVESTIMENTOS	INVERSOES FINANCEIRAS	AMORTIZACAO E REF. DA DIVIDA
40 RECURSOS PROPRIOS	456.000				176.000	280.000		
TOTAL ==>	456.000				176.000	280.000		

----- POFI3012 --- 19/12/2006 -----

ESTADO DO TOCANTINS
SECRETARIA DO PLANEJAMENTO E MEIO AMBIENTE - SEPLAN
SIOR - SISTEMA ORCAMENTARIO

PAG.: 0045
EXERCICIO: 2007
R$ 1,00

PROGRAMA DE TRABALHO - Recursos do Tesouro e das Vinculadas

Fiscal e Seguridade

24 SECRETARIA DA ADMINISTRACAO - ENT. VINCU
950 FUNDO DE MODERNIZACAO DA GESTAO PUBLICA

ESPECIFICACAO	ESF. ORC.	FT	TOTAL	RESERVA DE CONTINGENCIA	PESSOAL E ENC. SOCIAIS	JUROS ENC.DA DIVIDA	OUTRAS DESP. CORRENTES	INVESTIMENTOS	INVERSOES FINANCEIRAS	AMORTIZACAO E REF.DA DIVIDA
04 ADMINISTRACAO			456.000				176.000	280.000		
122 ADMINISTRACAO GERAL			260.000				140.000	120.000		
0177 MODERNIZACAO DA ADMINISTRACAO PUBLICA			260.000				140.000	120.000		
BUSCAR O APERFEICOAMENTO DA COORDENACA O GERENCIAMENTO E EXECUCAO DAS ACOES VOLTADAS A GESTAO INSTITUCIONAL,DA LOG ISTICA E DOS RECURSOS HUMANOS, PROMO VENDO A MELHORIA NA QUALIDADE DOS SERV ICOS OFERECIDOS PELA GESTAO PUBLICA ESTADUAL.										
4411 GESTAO PATRIMONIAL			160.000				140.000	20.000		
Produto ==> ACERVO PATRIMONIAL LEVANTADO E CONT.										
Unidade ==> PERCENTUAL										
Qtde =====> 20										
	FIS.		160.000				140.000	20.000		
		040	160.000				140.000	20.000		
4412 APARELHAMENTO DAS UNIDADES ADMINISTRATIVAS DA SECAD			100.000					100.000		
Produto ==> UNIDADES ADMINISTRATIVAS APARELHADAS										
Unidade ==> UNIDADE										
Qtde =====> 6										
	FIS.		100.000					100.000		
		040	100.000					100.000		
126 TECNOLOGIA DA INFORMACAO			196.000				36.000	160.000		
0177 MODERNIZACAO DA ADMINISTRACAO PUBLICA			196.000				36.000	160.000		
BUSCAR O APERFEICOAMENTO DA COORDENACA O GERENCIAMENTO E EXECUCAO DAS ACOES VOLTADAS A GESTAO INSTITUCIONAL,DA LOG ISTICA E DOS RECURSOS HUMANOS, PROMO VENDO A MELHORIA NA QUALIDADE DOS SERV ICOS OFERECIDOS PELA GESTAO PUBLICA ESTADUAL.										
3200 AMPLIACAO DO SISTEMA DE CONSIGNACAO			196.000				36.000	160.000		
Produto ==> SISTEMA DE CONSIGNACAO AMPLIADO										
Unidade ==> UNIDADE										
Qtde =====> 1										
	FIS.		196.000				36.000	160.000		
		040	196.000				36.000	160.000		
TOTAL ==>			456.000				176.000	280.000		
FISCAL ==>			456.000				176.000	280.000		
SEGURIDADE ==>										

----- POFI3017 - 19/12/2006 -----

25 - SECRETARIA DA FAZENDA

25.01 - SECRETARIA DA FAZENDA

ESTADO DO TOCANTINS
SECRETARIA DO PLANEJAMENTO E MEIO AMBIENTE - SEPLAN — EXERCICIO: 2007
SIOR - SISTEMA ORCAMENTARIO — R$ 1,00

RECEITA DE RECOLHIMENTO CENTRALIZADO - ADMINISTRACAO DIRETA — Fiscal e Seguridade

25 SECRETARIA DA FAZENDA
10 SECRETARIA DA FAZENDA

CODIGO	E S P E C I F I C A C A O	DESDOBRAMENTO		FONTE	CATEGORIA ECONOMICA
1000 00 00	RECEITAS CORRENTES				89.268.819
1700 00 00	TRANSFERENCIAS CORRENTES			89.268.819	
1712 00 00	TRANSFERENCIAS DO ESTADO	000	89.268.819		
2000 00 00	RECEITAS DE CAPITAL				2.000.000
2400 00 00	TRANSFERENCIAS DE CAPITAL			2.000.000	
2412 00 00	TRANSFERENCIA DO ESTADO	000	2.000.000		
	T O T A L ==>				91.268.819

----- POFK3019 - 19/12/2006 -----

ESTADO DO TOCANTINS
SECRETARIA DO PLANEJAMENTO E MEIO AMBIENTE - SEPLAN — EXERCICIO: 2007
SIOR - SISTEMA ORCAMENTARIO — R$ 1,00

CONSOLIDACAO DA RECEITA, SEGUNDO OS PRINCIPAIS TITULOS — ADMINISTRACAO DIRETA

25 SECRETARIA DA FAZENDA
10 SECRETARIA DA FAZENDA

CODIGO	E S P E C I F I C A C A O	VALOR	COMPOSICAO (%)
1000 00 00	RECEITAS CORRENTES	89.268.819	97,81
1700 00 00	TRANSFERENCIAS CORRENTES	89.268.819	97,81
2000 00 00	RECEITAS DE CAPITAL	2.000.000	2,19
2400 00 00	TRANSFERENCIAS DE CAPITAL	2.000.000	2,19
	T O T A L ==>	91.268.819	100,00

----- POFK3019 - 19/12/2006 -----

ESTADO DO TOCANTINS
SECRETARIA DO PLANEJAMENTO E MEIO AMBIENTE - SEPLAN — EXERCICIO: 2007
SIOR - SISTEMA ORCAMENTARIO — R$ 1,00

DEMONSTRATIVO DA DESPESA POR FUNCAO — Fiscal e Seguridade

25 SECRETARIA DA FAZENDA
10 SECRETARIA DA FAZENDA

COD	ESPECIFICACAO	ESF. ORC.	TOTAL	REC. DO TESOURO ORDINARIOS	REC. DO TESOURO OUTRAS FONTES	RECURSOS DA VINCULADAS
04	ADMINISTRACAO	FIS.	87.298.819	87.298.819		
09	PREVIDENCIA SOCIAL	SEG.	3.000.000	3.000.000		
24	COMUNICACOES	FIS.	970.000	970.000		
	TOTAL ==>		91.268.819	91.268.819		
	FISCAL ==>		88.268.819	88.268.819		
	SEGURIDADE ==>		3.000.000	3.000.000		

----- POFI3008 - 19/12/2006 -----

ESTADO DO TOCANTINS
SECRETARIA DO PLANEJAMENTO E MEIO AMBIENTE - SEPLAN — EXERCICIO: 2007
SIOR - SISTEMA ORCAMENTARIO — R$ 1,00

DEMONSTRATIVO DA DESPESA POR SUBFUNCAO — Fiscal e Seguridade

25 SECRETARIA DA FAZENDA
10 SECRETARIA DA FAZENDA

COD	ESPECIFICACAO	ESF. ORC.	TOTAL	REC.DO TESOURO ORDINARIOS	REC.DO TESOURO OUTRAS FONTES	RECURSOS DAS VINCULADAS
122	ADMINISTRACAO GERAL	FIS.	84.982.819	84.982.819		
125	NORMATIZACAO E FISCALIZACAO	FIS.	1.230.000	1.230.000		
126	TECNOLOGIA DA INFORMACAO	FIS.	981.000	981.000		
128	FORMACAO DE RECURSOS HUMANOS	FIS.	105.000	105.000		
131	COMUNICACAO SOCIAL	FIS.	970.000	970.000		
272	PREVIDENCIA DO REGIME ESTATUTARIO	SEG.	3.000.000	3.000.000		
	TOTAL ==>		91.268.819	91.268.819		
	FISCAL ==>		88.268.819	88.268.819		
	SEGURIDADE ==>		3.000.000	3.000.000		

----- POFI3010 - 19/12/2006 -----

ESTADO DO TOCANTINS
SECRETARIA DO PLANEJAMENTO E MEIO AMBIENTE - SEPLAN — EXERCICIO: 2007
SIOR - SISTEMA ORCAMENTARIO — R$ 1,00

DEMONSTRATIVO DA DESPESA POR PROGRAMA — Fiscal e Seguridade

25 SECRETARIA DA FAZENDA
10 SECRETARIA DA FAZENDA

COD	ESPECIFICACAO	ESF. ORC.	TOTAL	REC. DO TESOURO ORDINARIOS	REC. DO TESOURO OUTRAS FONTES	RECURSOS DAS VINCULADAS
0108	MODERNIZACAO DA ADMINISTRACAO FISCAL	FIS.	2.220.000	2.220.000		
0110	PROGRAMA DE EDUCACAO FISCAL	FIS.	113.000	113.000		
0195	APOIO ADMINISTRATIVO	FIS.	85.935.819	85.935.819		
0196	PREVIDENCIA SOCIAL	SEG.	3.000.000	3.000.000		
	TOTAL ==>		91.268.819	91.268.819		
	FISCAL ==>		88.268.819	88.268.819		
	SEGURIDADE ==>		3.000.000	3.000.000		

----- POFI3009 - 19/12/2006 -----

ESTADO DO TOCANTINS
SECRETARIA DO PLANEJAMENTO E MEIO AMBIENTE - SEPLAN — EXERCICIO: 2007
SIOR - SISTEMA ORCAMENTARIO — R$ 1,00

DEMONSTRATIVO DA DESPESA POR GRUPO DE NATUREZA — Fiscal e Seguridade

25 SECRETARIA DA FAZENDA
10 SECRETARIA DA FAZENDA

COD	ESPECIFICACAO	ESF. ORC.	TOTAL	REC. DO TESOURO ORDINARIOS	REC. DO TESOURO OUTRAS FONTES	RECURSOS DAS VINCULADAS
1	PESSOAL E ENCARGOS SOCIAIS		64.698.819	64.698.819		
		FIS.	61.698.819	61.698.819		
		SEG.	3.000.000	3.000.000		
3	OUTRAS DESPESAS CORRENTES	FIS.	24.570.000	24.570.000		
4	INVESTIMENTOS	FIS.	2.000.000	2.000.000		
	TOTAL ==>		91.268.819	91.268.819		
	FISCAL ==>		88.268.819	88.268.819		
	SEGURIDADE ==>		3.000.000	3.000.000		

----- POFI3011 - 19/12/2006 -----

ESTADO DO TOCANTINS — PAG.: 45
SECRETARIA DO PLANEJAMENTO E MEIO AMBIENTE - SEPLAN — EXERCICIO: 2007
SIOR - SISTEMA ORCAMENTARIO — R$ 1,00

DEMONSTRATIVO DA DESPESA POR FONTE - Recursos do Tesouro e das Vinculadas — Fiscal e Seguridade

25 SECRETARIA DA FAZENDA
10 SECRETARIA DA FAZENDA

CD	ESPECIFICACAO	TOTAL	RESERVA DE CONTINGENCIA	PESSOAL E ENC. SOCIAIS	JUROS E ENC.DA DIVIDA	OUTRAS DESP. CORRENTES	INVESTIMENTOS	INVERSOES FINANCEIRAS	AMORTIZACAO E REF. DA DIVIDA
00	RECURSOS ORDINARIOS - ADMINISTRACAO DIRETA	91.268.819		64.698.819		24.570.000	2.000.000		
	TOTAL ==>	91.268.819		64.698.819		24.570.000	2.000.000		

----- POFI3012 --- 19/12/2006 -----

ESTADO DO TOCANTINS — PAG.: 0075
SECRETARIA DO PLANEJAMENTO E MEIO AMBIENTE - SEPLAN — EXERCICIO: 2007
SIOR - SISTEMA ORCAMENTARIO — R$ 1,00

PROGRAMA DE TRABALHO - Recursos do Tesouro e das Vinculadas — Fiscal e Seguridade

25 SECRETARIA DA FAZENDA
10 SECRETARIA DA FAZENDA

ESPECIFICACAO	ESF. ORC.	FT	TOTAL	RESERVA DE CONTINGENCIA	PESSOAL E ENC. SOCIAIS	JUROS ENC.DA DIVIDA	OUTRAS DESP. CORRENTES	INVESTIMENTOS	INVERSOES FINANCEIRAS	AMORTIZACAO E REF.DA DIVIDA
04 ADMINISTRACAO			87.298.819		61.698.819		23.600.000	2.000.000		
122 ADMINISTRACAO GERAL			84.982.819		61.698.819		22.584.000	700.000		
0110 PROGRAMA DE EDUCACAO FISCAL			8.000				8.000			
IMPLEMENTAR, PROMOVER E INSTITUCIONALI										
ZAR O PROGRAMA DE EDUCACAO FISCAL.										
2196 FORMACAO CONTINUADA DOS AGENTES MULTIPLICADOR										
ES			3.000				3.000			
Produto ==> PROF. E TECNICOS DA REDE PUBL. FORMADOS										
Unidade ==> UNIDADE										
Qtde =====> 240										
	FIS.		3.000				3.000			
		000	3.000				3.000			
2433 MONITORAMENTO DO PROGRAMA DE EDUCACAO FISCAL			5.000				5.000			
Produto ==> PROGRAMA MONITORADO										
Unidade ==> PORCENTAGEM										
Qtde =====> 10										
	FIS.		5.000				5.000			
		000	5.000				5.000			
0195 APOIO ADMINISTRATIVO			84.974.819		61.698.819		22.576.000	700.000		
ASSEGURAR AOS ORGAOS ESTADUAIS OS MEIO										
S ADMINISTRATIVOS NECESSARIOS A EXECU										
CAO DOS PROGRAMAS FINALISTICOS										
2001 MANUTENCAO DOS SERVICOS ADMISTRATIVOS GERAIS			21.973.000				21.473.000	500.000		
Produto ==> MANUTENCAO REALIZADA										
Unidade ==> UNIDADE										
Qtde =====> 85.000										
	FIS.		21.973.000				21.473.000	500.000		
		000	21.973.000				21.473.000	500.000		
2002 MANUTENCAO DOS SERVICOS DE TRANSPORTE			1.303.000				1.103.000	200.000		
Produto ==> MANUTENCAO REALIZADA										
Unidade ==> UNIDADE										
Qtde =====> 6										
	FIS.		1.303.000				1.103.000	200.000		
		000	1.303.000				1.103.000	200.000		
2004 MANUTENCAO DE RECURSOS HUMANOS			61.698.819		61.698.819					
Produto ==> SERVIDOR MANTIDO										
Unidade ==> UNIDADE										
Qtde =====> 503										
	FIS.		61.698.819		61.698.819					
		000	61.698.819		61.698.819					
125 NORMATIZACAO E FISCALIZACAO			1.230.000				340.000	890.000		
0108 MODERNIZACAO DA ADMINISTRACAO FISCAL			1.230.000				340.000	890.000		
DOTAR A SECRETARIA DA FAZENDA DE CONDI										
COES TECNICAS, INSTRUMENTAIS E DE INS										
TALACOES, OBJETIVANDO O INCREMENTO DA										
ARRECADACAO E INTRODUZIR A EDUCACAO T										

----- POFI3017 - 19/12/2006 -----

ESTADO DO TOCANTINS
SECRETARIA DO PLANEJAMENTO E MEIO AMBIENTE - SEPLAN
SIOR - SISTEMA ORCAMENTARIO

PAG.: 0076
EXERCICIO: 2007
R$ 1,00

PROGRAMA DE TRABALHO - Recursos do Tesouro e das Vinculadas

Fiscal e Seguridade

25 SECRETARIA DA FAZENDA
10 SECRETARIA DA FAZENDA

ESPECIFICACAO	ESF. ORC.	FT	TOTAL	RESERVA DE CONTINGENCIA	PESSOAL E ENC. SOCIAIS	JUROS ENC.DA DIVIDA	OUTRAS DESP. CORRENTES	INVESTIMENTOS	INVERSOES FINANCEIRAS	AMORTIZACAO E REF.DA DIVIDA
RIBUTARIA PARA O MELHOR ATENDIMENTO AO CIDADAO.										
1069 ADEQUACAO DO AMBIENTE FISICO DA ESCOLA FAZEND ARIA			20.000					20.000		
Produto ==> ESCOLA FAZENDARIA ADEQUADA										
Unidade ==> UNIDADE										
Qtde =====>										
	FIS.		20.000					20.000		
		000	20.000					20.000		
1070 CONSTRUCAO E ADEQUACAO DO AMBIENTE FISICO DOS POSTOS FISCAIS			30.000					30.000		
Produto ==> ESCOLA FAZENDARIA MANTIDA										
Unidade ==> UNIDADE										
Qtde =====>										
	FIS.		30.000					30.000		
		000	30.000					30.000		
1072 ADEQUACAO DO AMBIENTE FISICO DAS REGIONAIS DA SEFAZ			40.000					40.000		
Produto ==> REGIONAL ADEQUADA										
Unidade ==> UNIDADE										
Qtde =====> 13										
	FIS.		40.000					40.000		
		000	40.000					40.000		
1076 MODERNIZACAO DA SEDE DA SECRETARIA DA FAZENDA			840.000				40.000	800.000		
Produto ==> SEDE DA SEFAZ MODERNIZADA										
Unidade ==> UNIDADE										
Qtde =====> 1										
	FIS.		840.000				40.000	800.000		
		000	840.000				40.000	800.000		
2194 CAPACITACAO DE SERVIDORES			300.000				300.000			
Produto ==> SERVIDOR CAPACITADO										
Unidade ==> PORCENTAGEM										
Qtde =====> 70										
	FIS.		300.000				300.000			
		000	300.000				300.000			
126 TECNOLOGIA DA INFORMACAO			981.000				571.000	410.000		
0108 MODERNIZACAO DA ADMINISTRACAO FISCAL			20.000				10.000	10.000		
DOTAR A SECRETARIA DA FAZENDA DE CONDI COES TECNICAS, INSTRUMENTAIS E DE INS TALACOES, OBJETIVANDO O INCREMENTO DA ARRECADACAO E INTRODUZIR A EDUCACAO T RIBUTARIA PARA O MELHOR ATENDIMENTO AO CIDADAO.										
1077 IMPLANTACAO E MANUTENCAO DOS SISTEMAS TRIBUTA RIO E FINANCEIRO			20.000				10.000	10.000		
Produto ==> SISTEMA IMPLANTADO										
Unidade ==> PORCENTAGEM										
Qtde =====> 40										

----- POFI3017 - 19/12/2006 -----

ESTADO DO TOCANTINS
SECRETARIA DO PLANEJAMENTO E MEIO AMBIENTE - SEPLAN
SIOR - SISTEMA ORCAMENTARIO

PAG.: 0077
EXERCICIO: 2007
R$ 1,00

PROGRAMA DE TRABALHO - Recursos do Tesouro e das Vinculadas

Fiscal e Seguridade

25 SECRETARIA DA FAZENDA
10 SECRETARIA DA FAZENDA

ESPECIFICACAO	ESF. ORC.	FT	TOTAL	RESERVA DE CONTINGENCIA	PESSOAL E ENC. SOCIAIS	JUROS ENC.DA DIVIDA	OUTRAS DESP. CORRENTES	INVESTIMENTOS	INVERSOES FINANCEIRAS	AMORTIZACAO E REF.DA DIVIDA
	FIS.		20.000				10.000	10.000		
		000	20.000				10.000	10.000		
0195 APOIO ADMINISTRATIVO			961.000				561.000	400.000		
ASSEGURAR AOS ORGAOS ESTADUAIS OS MEIO S ADMINISTRATIVOS NECESSARIOS A EXECU CAO DOS PROGRAMAS FINALISTICOS										
2003 MANUTENCAO DAS ACOES DE INFORMATICA			961.000				561.000	400.000		
Produto ==> MANUTENCAO REALIZADA										
Unidade ==> UNIDADE										
Qtde =====> 130										
	FIS.		961.000				561.000	400.000		
		000	961.000				561.000	400.000		
128 FORMACAO DE RECURSOS HUMANOS			105.000				105.000			
0110 PROGRAMA DE EDUCACAO FISCAL			105.000				105.000			
IMPLEMENTAR, PROMOVER E INSTITUCIONALI ZAR O PROGRAMA DE EDUCACAO FISCAL.										
2195 CAPACITACAO DE GESTORES E SERVIDORES PUBLICOS			105.000				105.000			
Produto ==> GESTOR E SERVIDOR PUBLICO CAPACITADO										
Unidade ==> UNIDADE										
Qtde =====> 260										
	FIS.		105.000				105.000			
		000	105.000				105.000			
09 PREVIDENCIA SOCIAL			3.000.000		3.000.000					
272 PREVIDENCIA DO REGIME ESTATUTARIO			3.000.000		3.000.000					
0196 PREVIDENCIA SOCIAL			3.000.000		3.000.000					
ASSEGURAR OS BENEFICIOS PREVIDENCIARIO S A SERVIDORES ESTADUAIS INATIVOS E PENSIONISTAS E SEUS DEPENDENTES										
2005 PAGAMENTO A APOSENTADOS E PENSIONISTAS			3.000.000		3.000.000					
	SEG.		3.000.000		3.000.000					
		000	3.000.000		3.000.000					
24 COMUNICACOES			970.000				970.000			
131 COMUNICACAO SOCIAL			970.000				970.000			
0108 MODERNIZACAO DA ADMINISTRACAO FISCAL			970.000				970.000			
DOTAR A SECRETARIA DA FAZENDA DE CONDI COES TECNICAS, INSTRUMENTAIS E DE INS TALACOES, OBJETIVANDO O INCREMENTO DA ARRECADACAO E INTRODUZIR A EDUCACAO T RIBUTARIA PARA O MELHOR ATENDIMENTO AO CIDADAO.										
2530 DIVULGACAO DAS ACOES DE GOVERNO			970.000				970.000			
Produto ==> ACOES DA SEFAZ DIVULGADAS										
Unidade ==> UNIDADE										
Qtde =====>										

----- POFI3017 - 19/12/2006 -----

ESTADO DO TOCANTINS
SECRETARIA DO PLANEJAMENTO E MEIO AMBIENTE - SEPLAN
SIOR - SISTEMA ORCAMENTARIO

PAG.: 0078
EXERCICIO: 2007
R$ 1,00

PROGRAMA DE TRABALHO - Recursos do Tesouro e das Vinculadas

Fiscal e Seguridade

25 SECRETARIA DA FAZENDA
10 SECRETARIA DA FAZENDA

ESPECIFICACAO	ESF. ORC.	FT	TOTAL	RESERVA DE CONTINGENCIA	PESSOAL E ENC. SOCIAIS	JUROS ENC.DA DIVIDA	OUTRAS DESP. CORRENTES	INVESTIMENTOS	INVERSOES FINANCEIRAS	AMORTIZACAO E REF.DA DIVIDA
	FIS.		970.000				970.000			
		000	970.000				970.000			
TOTAL ==>			91.268.819		64.698.819		24.570.000	2.000.000		
FISCAL ==>			88.268.819		61.698.819		24.570.000	2.000.000		
SEGURIDADE ==>			3.000.000		3.000.000					

----- POFI3017 - 19/12/2006 -----

26 - SECRETARIA DA FAZENDA – ENTIDADES VINCULADAS

26.79 - FUNDO DE MODERNIZAÇÃO E DESENVOLVIMENTO FAZENDÁRIO

ESTADO DO TOCANTINS
SECRETARIA DO PLANEJAMENTO E MEIO AMBIENTE - SEPLAN — EXERCICIO: 2007
SIOR - SISTEMA ORCAMENTARIO — R$ 1,00

RECEITA DE RECOLHIMENTO CENTRALIZADO - ADMINISTRACAO INDIRETA — Fiscal e Seguridade

26 SECRETARIA DA FAZENDA-ENT. VINCULADAS
79 FUNDO DE MODERN. E DESENV. FAZENDARIO

CODIGO	E S P E C I F I C A C A O	DESDOBRAMENTO	FONTE	CATEGORIA ECONOMICA
1000 00 00	RECEITAS CORRENTES			200.000
1300 00 00	RECEITA PATRIMONIAL		50.000	
1310 00 00	RECEITAS IMOBILIARIAS	50.000		
1311 00 00	ALUGUEIS	040 50.000		
1700 00 00	TRANSFERENCIAS CORRENTES		100.000	
1712 00 00	TRANSFERENCIAS DO ESTADO	000 100.000		
1900 00 00	OUTRAS RECEITAS CORRENTES		50.000	
1990 00 00	RECEITAS DIVERSAS	040 50.000		
1990 03 00	RECEITA DECORRENTE DE ALIENACAO DE BENS APREENDIDOS	040 50.000		
1990 03 01	RECEITA DE LEILOES DE MERCADORIAS APREENDIDAS	040 50.000		
2000 00 00	RECEITAS DE CAPITAL			2.900.000
2400 00 00	TRANSFERENCIAS DE CAPITAL		2.900.000	
2412 00 00	TRANSFERENCIA DO ESTADO	000 2.900.000		
	T O T A L ==>			3.100.000

----- POFK3019 - 19/12/2006 -----

ESTADO DO TOCANTINS
SECRETARIA DO PLANEJAMENTO E MEIO AMBIENTE - SEPLAN — EXERCICIO: 2007
SIOR - SISTEMA ORCAMENTARIO — R$ 1,00

CONSOLIDACAO DA RECEITA, SEGUNDO OS PRINCIPAIS TITULOS — ADMINISTRACAO INDIRETA

26 SECRETARIA DA FAZENDA-ENT. VINCULADAS
79 FUNDO DE MODERN. E DESENV. FAZENDARIO

CODIGO	E S P E C I F I C A C A O	VALOR	COMPOSICAO (%)
1000 00 00	RECEITAS CORRENTES	200.000	6,45
1300 00 00	RECEITA PATRIMONIAL	50.000	1,61
1700 00 00	TRANSFERENCIAS CORRENTES	100.000	3,23
1900 00 00	OUTRAS RECEITAS CORRENTES	50.000	1,61
2000 00 00	RECEITAS DE CAPITAL	2.900.000	93,55
2400 00 00	TRANSFERENCIAS DE CAPITAL	2.900.000	93,55
	T O T A L ==>	3.100.000	100,00

----- POFK3019 - 19/12/2006 -----

ESTADO DO TOCANTINS
SECRETARIA DO PLANEJAMENTO E MEIO AMBIENTE - SEPLAN — EXERCICIO: 2007
SIOR - SISTEMA ORCAMENTARIO — R$ 1,00

DEMONSTRATIVO DA DESPESA POR FUNCAO — Fiscal e Seguridade

26 SECRETARIA DA FAZENDA-ENT. VINCULADAS
79 FUNDO DE MODERN. E DESENV. FAZENDARIO

COD	ESPECIFICACAO	ESF. ORC.	TOTAL	REC. DO TESOURO ORDINARIOS	REC. DO TESOURO OUTRAS FONTES	RECURSOS DAS VINCULADAS
04	ADMINISTRACAO	FIS.	3.100.000	3.000.000		100.000
	TOTAL ==>		3.100.000	3.000.000		100.000
	FISCAL ==>		3.100.000	3.000.000		100.000
	SEGURIDADE ==>					

----- POFI3008 - 19/12/2006 -----

ESTADO DO TOCANTINS
SECRETARIA DO PLANEJAMENTO E MEIO AMBIENTE - SEPLAN
SIOR - SISTEMA ORCAMENTARIO

EXERCICIO: 2007
R$ 1,00

DEMONSTRATIVO DA DESPESA POR SUBFUNCAO

Fiscal e Seguridade

26 SECRETARIA DA FAZENDA-ENT. VINCULADAS
79 FUNDO DE MODERN. E DESENV. FAZENDARIO

COD	ESPECIFICACAO	ESF. ORC.	TOTAL	REC.DO TESOURO ORDINARIOS	REC.DO TESOURO OUTRAS FONTES	RECURSOS DAS VINCULADAS
122	ADMINISTRACAO GERAL	FIS.	3.000.000	3.000.000		
128	FORMACAO DE RECURSOS HUMANOS	FIS.	100.000			100.000
	TOTAL ==>		3.100.000	3.000.000		100.000
	FISCAL ==>		3.100.000	3.000.000		100.000
	SEGURIDADE ==>					

----- POFI3010 - 19/12/2006 -----

ESTADO DO TOCANTINS
SECRETARIA DO PLANEJAMENTO E MEIO AMBIENTE - SEPLAN
SIOR - SISTEMA ORCAMENTARIO

EXERCICIO: 2007
R$ 1,00

DEMONSTRATIVO DA DESPESA POR PROGRAMA

Fiscal e Seguridade

26 SECRETARIA DA FAZENDA-ENT. VINCULADAS
79 FUNDO DE MODERN. E DESENV. FAZENDARIO

COD	ESPECIFICACAO	ESF. ORC.	TOTAL	REC. DO TESOURO ORDINARIOS	REC. DO TESOURO OUTRAS FONTES	RECURSOS DAS VINCULADAS
0108	MODERNIZACAO DA ADMINISTRACAO FISCAL	FIS.	3.100.000	3.000.000		100.000
	TOTAL ==>		3.100.000	3.000.000		100.000
	FISCAL ==>		3.100.000	3.000.000		100.000
	SEGURIDADE ==>					

----- POFI3009 - 19/12/2006 -----

ESTADO DO TOCANTINS
SECRETARIA DO PLANEJAMENTO E MEIO AMBIENTE - SEPLAN
SIOR - SISTEMA ORCAMENTARIO

EXERCICIO: 2007
R$ 1,00

DEMONSTRATIVO DA DESPESA POR GRUPO DE NATUREZA

Fiscal e Seguridade

26 SECRETARIA DA FAZENDA-ENT. VINCULADAS
79 FUNDO DE MODERN. E DESENV. FAZENDARIO

COD	ESPECIFICACAO	ESF. ORC.	TOTAL	REC. DO TESOURO ORDINARIOS	REC. DO TESOURO OUTRAS FONTES	RECURSOS DAS VINCULADAS
3	OUTRAS DESPESAS CORRENTES	FIS.	200.000	100.000		100.000
4	INVESTIMENTOS	FIS.	2.900.000	2.900.000		
	TOTAL ==>		3.100.000	3.000.000		100.000
	FISCAL ==>		3.100.000	3.000.000		100.000
	SEGURIDADE ==>					

----- POFI3011 - 19/12/2006 -----

ESTADO DO TOCANTINS
SECRETARIA DO PLANEJAMENTO E MEIO AMBIENTE - SEPLAN
SIOR - SISTEMA ORCAMENTARIO

PAG.: 46
EXERCICIO: 2007
R$ 1,00

DEMONSTRATIVO DA DESPESA POR FONTE - Recursos do Tesouro e das Vinculadas

Fiscal e Seguridade

26 SECRETARIA DA FAZENDA-ENT. VINCULADAS
79 FUNDO DE MODERN. E DESENV. FAZENDARIO

CD	ESPECIFICACAO	TOTAL	RESERVA DE CONTINGENCIA	PESSOAL E ENC. SOCIAIS	JUROS E ENC.DA DIVIDA	OUTRAS DESP. CORRENTES	INVESTIMENTOS	INVERSOES FINANCEIRAS	AMORTIZACAO E REF. DA DIVIDA
00	RECURSOS ORDINARIOS - ADMINISTRACAO DIRETA	3.000.000				100.000	2.900.000		
40	RECURSOS PROPRIOS	100.000				100.000			
	TOTAL ==>	3.100.000				200.000	2.900.000		

----- POFI3012 --- 19/12/2006 -----

ESTADO DO TOCANTINS
SECRETARIA DO PLANEJAMENTO E MEIO AMBIENTE - SEPLAN
SIOR - SISTEMA ORCAMENTARIO

PAG.: 0046
EXERCICIO: 2007
R$ 1,00

PROGRAMA DE TRABALHO - Recursos do Tesouro e das Vinculadas

Fiscal e Seguridade

26 SECRETARIA DA FAZENDA-ENT. VINCULADAS
790 FUNDO DE MODERN. E DESENV. FAZENDARIO

ESPECIFICACAO	ESF. ORC.	FT	TOTAL	RESERVA DE CONTINGENCIA	PESSOAL E ENC. SOCIAIS	JUROS ENC.DA DIVIDA	OUTRAS DESP. CORRENTES	INVESTIMENTOS	INVERSOES FINANCEIRAS	AMORTIZACAO E REF.DA DIVIDA
04 ADMINISTRACAO			3.100.000				200.000	2.900.000		
122 ADMINISTRACAO GERAL			3.000.000				100.000	2.900.000		
0108 MODERNIZACAO DA ADMINISTRACAO FISCAL			3.000.000				100.000	2.900.000		
DOTAR A SECRETARIA DA FAZENDA DE CONDI										
COES TECNICAS, INSTRUMENTAIS E DE INS										
TALACOES, OBJETIVANDO O INCREMENTO DA										
ARRECADACAO E INTRODUZIR A EDUCACAO T										
RIBUTARIA PARA O MELHOR ATENDIMENTO AO										
CIDADAO.										
4379 MODERNIZACAO E APERFEICOAMENTO DA SECRETARIA										
DA FAZENDA			3.000.000				100.000	2.900.000		
	FIS.		3.000.000				100.000	2.900.000		
		000	3.000.000				100.000	2.900.000		
128 FORMACAO DE RECURSOS HUMANOS			100.000				100.000			
0108 MODERNIZACAO DA ADMINISTRACAO FISCAL			100.000				100.000			
DOTAR A SECRETARIA DA FAZENDA DE CONDI										
COES TECNICAS, INSTRUMENTAIS E DE INS										
TALACOES, OBJETIVANDO O INCREMENTO DA										
ARRECADACAO E INTRODUZIR A EDUCACAO T										
RIBUTARIA PARA O MELHOR ATENDIMENTO AO										
CIDADAO.										
4378 IMPLEMENTACAO DA ESCOLA DE GESTAO FAZENDARIA			100.000				100.000			
	FIS.		100.000				100.000			
		040	100.000				100.000			
TOTAL ==>			3.100.000				200.000	2.900.000		
FISCAL ==>			3.100.000				200.000	2.900.000		
SEGURIDADE ==>										

----- POFI3017 - 19/12/2006 -----

27 - SECRETARIA DA EDUCAÇÃO E CULTURA

27.01 - SECRETARIA DA EDUCAÇÃO E CULTURA

ESTADO DO TOCANTINS
SECRETARIA DO PLANEJAMENTO E MEIO AMBIENTE - SEPLAN — EXERCICIO: 2007
SIOR - SISTEMA ORCAMENTARIO — R$ 1,00

RECEITA DE RECOLHIMENTO CENTRALIZADO - ADMINISTRACAO DIRETA — Fiscal e Seguridade

27 SECRETARIA DA EDUCACAO E CULTURA
10 SECRETARIA DA EDUCACAO E CULTURA

CODIGO	E S P E C I F I C A C A O	DESDOBRAMENTO		FONTE	CATEGORIA ECONOMICA
1000 00 00	RECEITAS CORRENTES				509.259.757
1700 00 00	TRANSFERENCIAS CORRENTES			509.259.757	
1712 00 00	TRANSFERENCIAS DO ESTADO	000	232.162.064		
1720 00 00	TRANSFERENCIAS INTERGOVERNAMENTAIS		264.841.596		
1721 00 00	TRANSFERENCIAS DA UNIAO	011	11.117.354		
1721 00 00	TRANSFERENCIAS DA UNIAO	016	6.000.000		
1721 35 00	TRANSFERENCIAS DE RECURSOS DO FUNDO NACIONAL	011			
	DO DESENVOLVIMENTO DA EDUCACAO - FNDE		11.117.354		
1721 35 00	TRANSFERENCIAS DE RECURSOS DO FUNDO NACIONAL	016			
	DO DESENVOLVIMENTO DA EDUCACAO - FNDE		6.000.000		
1721 35 01	TRANSFERENCIAS DO SALARIO EDUCACAO	016	6.000.000		
1721 35 99	OUTRAS TRANSFERENCIAS DIRETAS DO FUNDO NACION	011			
	AL DO DESENVOLVIMENTO DA EDUCACAO-FNDE		11.117.354		
1724 00 00	TRANSFERENCIAS MULTIGOVERNAMENTAIS	014	247.724.242		
1724 01 00	TRANSF. DE RECURSOS DO FUNDO DE MANUT.E DESEN	014			
	V.DO ENSINO FUNDA.E DE VAL.DO MAG.-FUNDEF		247.724.242		
1760 00 00	TRANSFERENCIAS DE CONVENIOS		12.256.097		
1761 00 00	TRANSFERENCIAS DE CONVENIOS DA UNIAO E DE SUA	025			
	S ENTIDADES		12.169.610		
1763 00 00	TRANSFERENCIA DE CONVENIOS DOS MUNICIPIOS E D	030			
	E SUAS ENTIDADES		86.487		
2000 00 00	RECEITAS DE CAPITAL				28.316.981
2400 00 00	TRANSFERENCIAS DE CAPITAL			28.316.981	
2412 00 00	TRANSFERENCIA DO ESTADO	000	16.720.877		
2470 00 00	TRANSFERENCIAS DE CONVENIOS		11.596.104		
2471 00 00	TRANSFERENCIAS DE CONVENIOS DA UNIAO E DE SUA	025			
	S ENTIDADES		11.596.104		
	T O T A L ==>				537.576.738

----- POFK3019 - 19/12/2006 -----

ESTADO DO TOCANTINS
SECRETARIA DO PLANEJAMENTO E MEIO AMBIENTE - SEPLAN — EXERCICIO: 2007
SIOR - SISTEMA ORCAMENTARIO — R$ 1,00

CONSOLIDACAO DA RECEITA, SEGUNDO OS PRINCIPAIS TITULOS — ADMINISTRACAO DIRETA

27 SECRETARIA DA EDUCACAO E CULTURA
10 SECRETARIA DA EDUCACAO E CULTURA

CODIGO	E S P E C I F I C A C A O	VALOR	COMPOSICAO (%)
1000 00 00	RECEITAS CORRENTES	509.259.757	94,73
1700 00 00	TRANSFERENCIAS CORRENTES	509.259.757	94,73
2000 00 00	RECEITAS DE CAPITAL	28.316.981	5,27
2400 00 00	TRANSFERENCIAS DE CAPITAL	28.316.981	5,27
	T O T A L ==>	537.576.738	100,00

----- POFK3019 - 19/12/2006 -----

ESTADO DO TOCANTINS
SECRETARIA DO PLANEJAMENTO E MEIO AMBIENTE - SEPLAN — EXERCICIO: 2007
SIOR - SISTEMA ORCAMENTARIO — R$ 1,00

DEMONSTRATIVO DA DESPESA POR FUNCAO — Fiscal e Seguridade

27 SECRETARIA DA EDUCACAO E CULTURA
10 SECRETARIA DA EDUCACAO E CULTURA

COD	ESPECIFICACAO	ESF. ORC.	TOTAL	REC. DO TESOURO ORDINARIOS	REC. DO TESOURO OUTRAS FONTES	RECURSOS DAS VINCULADAS
09	PREVIDENCIA SOCIAL	SEG.	38.000.000	38.000.000		
12	EDUCACAO	FIS.	499.576.738	210.882.941	288.693.797	
	TOTAL ==>		537.576.738	248.882.941	288.693.797	
	FISCAL ==>		499.576.738	210.882.941	288.693.797	
	SEGURIDADE ==>		38.000.000	38.000.000		

----- POFI3008 - 19/12/2006 -----

ESTADO DO TOCANTINS
SECRETARIA DO PLANEJAMENTO E MEIO AMBIENTE - SEPLAN — EXERCICIO: 2007
SIOR - SISTEMA ORCAMENTARIO — R$ 1,00

DEMONSTRATIVO DA DESPESA POR SUBFUNCAO — Fiscal e Seguridade

27 SECRETARIA DA EDUCACAO E CULTURA
10 SECRETARIA DA EDUCACAO E CULTURA

COD	ESPECIFICACAO	ESF. ORC.	TOTAL	REC.DO TESOURO ORDINARIOS	REC.DO TESOURO OUTRAS FONTES	RECURSOS DAS VINCULADAS
122	ADMINISTRACAO GERAL	FIS.	94.723.617	94.723.617		
126	TECNOLOGIA DA INFORMACAO	FIS.	3.150.566	3.150.566		
128	FORMACAO DE RECURSOS HUMANOS	FIS.	973.987	683.800	290.187	
183	INFORMACAO E INTELIGENCIA	FIS.	127.660	19.000	108.660	
272	PREVIDENCIA DO REGIME ESTATUTARIO	SEG.	38.000.000	38.000.000		
301	ATENCAO BASICA	FIS.	560.999	332.702	228.297	
361	ENSINO FUNDAMENTAL	FIS.	258.612.879	10.901.622	247.711.257	
362	ENSINO MEDIO	FIS.	113.727.823	98.343.499	15.384.324	
363	ENSINO PROFISSIONAL	FIS.	3.867.841	974.468	2.893.373	
366	EDUCACAO DE JOVENS E ADULTOS	FIS.	5.415.200	614.849	4.800.351	
367	EDUCACAO ESPECIAL	FIS.	16.743.554	170.500	16.573.054	
542	CONTROLE AMBIENTAL	FIS.	154.294	80.000	74.294	
573	DIFUSAO DO CONHEC.CIENTIFICO TECNOLOGICO	FIS.	1.518.318	888.318	630.000	
	TOTAL ==>		537.576.738	248.882.941	288.693.797	
	FISCAL ==>		499.576.738	210.882.941	288.693.797	
	SEGURIDADE ==>		38.000.000	38.000.000		

----- POFI3010 - 19/12/2006 -----

ESTADO DO TOCANTINS
SECRETARIA DO PLANEJAMENTO E MEIO AMBIENTE - SEPLAN — EXERCICIO: 2007
SIOR - SISTEMA ORCAMENTARIO — R$ 1,00

DEMONSTRATIVO DA DESPESA POR PROGRAMA — Fiscal e Seguridade

27 SECRETARIA DA EDUCACAO E CULTURA
10 SECRETARIA DA EDUCACAO E CULTURA

COD	ESPECIFICACAO	ESF. ORC.	TOTAL	REC. DO TESOURO ORDINARIOS	REC. DO TESOURO OUTRAS FONTES	RECURSOS DAS VINCULADAS
0015	PADRAO DE QUALIDADE DA INFRA-ESTRUTURA FISICA	FIS.	33.925.900	16.884.610	17.041.290	
0016	CORRECAO DE FLUXO ESCOLAR	FIS.	2.717.774	1.205.992	1.511.782	
0017	PROMOCAO DA EDUCACAO ESCOLAR INDIGENA	FIS.	4.507.885	1.187.859	3.320.026	
0018	DEMOCRATIZACAO DAS TECNOLOGIAS EDUCACIONAIS	FIS.	1.518.318	888.318	630.000	
0019	ABC DA CIDADANIA	FIS.	965.000	240.000	725.000	
0020	MODERNIZACAO E CONSOLIDACAO DA GESTAO EDUCACI	FIS.	40.515.647	15.769.808	24.745.839	
0021	VALORIZACAO DOS PROFISSIONAIS DA EDUCACAO	FIS.	287.137.547	78.787.143	208.350.404	
0022	FORTALECIMENTO E DESENVOLVIMENTO ESTUDANTIL	FIS.	18.679.155	5.738.510	12.940.645	
0023	DESENVOLVIMENTO DA EDUCACAO PROFISSIONAL	FIS.	3.867.841	974.468	2.893.373	
0024	ATENDIMENTO A EDUCACAO ESPECIAL	FIS.	16.547.344	86.200	16.461.144	
0170	PROGRAMA ESTADUAL DE EDUCACAO AMBIENTAL	FIS.	154.294	80.000	74.294	
0195	APOIO ADMINISTRATIVO	FIS.	89.040.033	89.040.033		
0196	PREVIDENCIA SOCIAL	SEG.	38.000.000	38.000.000		
	TOTAL ==>		537.576.738	248.882.941	288.693.797	
	FISCAL ==>		499.576.738	210.882.941	288.693.797	
	SEGURIDADE ==>		38.000.000	38.000.000		

----- POFI3009 - 19/12/2006 -----

ESTADO DO TOCANTINS
SECRETARIA DO PLANEJAMENTO E MEIO AMBIENTE - SEPLAN — EXERCICIO: 2007
SIOR - SISTEMA ORCAMENTARIO — R$ 1,00

DEMONSTRATIVO DA DESPESA POR GRUPO DE NATUREZA — Fiscal e Seguridade

27 SECRETARIA DA EDUCACAO E CULTURA
10 SECRETARIA DA EDUCACAO E CULTURA

COD	ESPECIFICACAO	ESF. ORC.	TOTAL	REC. DO TESOURO ORDINARIOS	REC. DO TESOURO OUTRAS FONTES	RECURSOS DAS VINCULADAS
1	PESSOAL E ENCARGOS SOCIAIS		406.462.000	190.000.000	216.462.000	
		FIS.	368.462.000	152.000.000	216.462.000	
		SEG.	38.000.000	38.000.000		
3	OUTRAS DESPESAS CORRENTES	FIS.	90.965.940	42.162.064	48.803.876	
4	INVESTIMENTOS	FIS.	40.148.798	16.720.877	23.427.921	
	TOTAL ==>		537.576.738	248.882.941	288.693.797	
	FISCAL ==>		499.576.738	210.882.941	288.693.797	
	SEGURIDADE ==>		38.000.000	38.000.000		

----- POFI3011 - 19/12/2006 -----

ESTADO DO TOCANTINS
SECRETARIA DO PLANEJAMENTO E MEIO AMBIENTE - SEPLAN
SIOR - SISTEMA ORCAMENTARIO

PAG.: 47
EXERCICIO: 2007
R$ 1,00

DEMONSTRATIVO DA DESPESA POR FONTE - Recursos do Tesouro e das Vinculadas

Fiscal e Seguridade

27 SECRETARIA DA EDUCACAO E CULTURA
10 SECRETARIA DA EDUCACAO E CULTURA

CD	ESPECIFICACAO	TOTAL	RESERVA DE CONTINGENCIA	PESSOAL E ENC. SOCIAIS	JUROS E ENC.DA DIVIDA	OUTRAS DESP. CORRENTES	INVESTIMENTOS	INVERSOES FINANCEIRAS	AMORTIZACAO E REF. DA DIVIDA
00	RECURSOS ORDINARIOS - ADMINISTRACAO DIRETA	248.882.941		190.000.000		42.162.064	16.720.877		
11	CONTRIBUICAO DO FUNDO NACIONAL DE DESENVOLVIM	11.117.354		1.166.000		9.951.354			
14	COTA-PARTE DO FUNDO DE MANUTENCAO E DESENVOLV	247.724.242		215.000.000		20.892.425	11.831.817		
16	COTA-PARTE DO SALARIO-EDUCACAO	6.000.000				6.000.000			
25	CONVENIOS - ADMINISTRACAO DIRETA	23.765.714		296.000		11.873.610	11.596.104		
30	RECURSOS DE CONVENIOS ESTADUAIS E/OU MUNICIPA	86.487				86.487			
	TOTAL ==>	537.576.738		406.462.000		90.965.940	40.148.798		

----- POFI3012 --- 19/12/2006 ----

ESTADO DO TOCANTINS
SECRETARIA DO PLANEJAMENTO E MEIO AMBIENTE - SEPLAN
SIOR - SISTEMA ORCAMENTARIO

PAG.: 0079
EXERCICIO: 2007
R$ 1,00

PROGRAMA DE TRABALHO - Recursos do Tesouro e das Vinculadas

Fiscal e Seguridade

27 SECRETARIA DA EDUCACAO E CULTURA
10 SECRETARIA DA EDUCACAO E CULTURA

ESPECIFICACAO	ESF. ORC.	FT	TOTAL	RESERVA DE CONTINGENCIA	PESSOAL E ENC. SOCIAIS	JUROS ENC.DA DIVIDA	OUTRAS DESP. CORRENTES	INVESTIMENTOS	INVERSOES FINANCEIRAS	AMORTIZACAO E REF.DA DIVIDA
09 PREVIDENCIA SOCIAL			38.000.000		38.000.000					
272 PREVIDENCIA DO REGIME ESTATUTARIO			38.000.000		38.000.000					
0196 PREVIDENCIA SOCIAL ASSEGURAR OS BENEFICIOS PREVIDENCIARIO S A SERVIDORES ESTADUAIS INATIVOS E PENSIONISTAS E SEUS DEPENDENTES			38.000.000		38.000.000					
2005 PAGAMENTO A APOSENTADOS E PENSIONISTAS			38.000.000		38.000.000					
	SEG.		38.000.000		38.000.000					
		000	38.000.000		38.000.000					
12 EDUCACAO			499.576.738		368.462.000		90.965.940	40.148.798		
122 ADMINISTRACAO GERAL			94.723.617		74.610.000		14.422.415	5.691.202		
0015 PADRAO DE QUALIDADE DA INFRA-ESTRUTURA FISICA PROMOVER A CONSTRUCAO, AMPLIACAO E REF ORMA DE ESCOLAS, LABORATORIOS DE INFO RMATICA, QUADRAS DE ESPORTES, DELEGACI AS REGIONAIS DE ENSINO E CENTROS DE FORMACAO CONTINUADA BEM COMO EQUIPAR A ESTRUTURA FISICA DO SISTEMA EDUCACIO NAL DO ESTADO, VISANDO PROPORCIONAR UM PADRAO MINIMO AS INSTALACOES, A FIM DE ATENDER OS SEUS RESPECTIVOS USUARIO S COM QUALIDADE.			5.700.000				3.200.000	2.500.000		
1079 AMPLIACAO DE DELEGACIA REGIONAL DE ENSINO Produto ==> DELEGACIA REGIONAL AMPLIADA Unidade ==> UNIDADE Qtde =====>			400.000					400.000		
	FIS.		400.000					400.000		
		000	400.000					400.000		
1083 CONSTRUCAO DA DELEGACIA REGIONAL DE ENSINO Produto ==> DELEGACIA DE ENSINO COSTRUIDA Unidade ==> UNIDADE Qtde =====> 2			2.100.000					2.100.000		
	FIS.		2.100.000					2.100.000		
		000	2.100.000					2.100.000		
2259 REFORMA E MELHORIA EM DELEGACIA DE ENSINO Produto ==> DELEGACIA REG. DE ENSINO REFORMADA Unidade ==> UNIDADE Qtde =====>			3.200.000				3.200.000			
	FIS.		3.200.000				3.200.000			
		000	3.200.000				3.200.000			
0020 MODERNIZACAO E CONSOLIDACAO DA GESTAO EDUCACI MODERNIZAR E CONSOLIDAR A GESTAO DAS P OLITICAS EDUCACIONAIS.			3.064.150				3.010.981	53.169		
2205 REALIZACAO DO FORUM DA ESCOLA COMUNITARIA Produto ==> FORUM REALIZADO Unidade ==> UNIDADE Qtde =====> 13			50.000				50.000			

----- POFI3017 - 19/12/2006 ----

ESTADO DO TOCANTINS
SECRETARIA DO PLANEJAMENTO E MEIO AMBIENTE - SEPLAN
SIOR - SISTEMA ORCAMENTARIO

PAG.: 0080
EXERCICIO: 2007
R$ 1,00

PROGRAMA DE TRABALHO - Recursos do Tesouro e das Vinculadas

Fiscal e Seguridade

27 SECRETARIA DA EDUCACAO E CULTURA
10 SECRETARIA DA EDUCACAO E CULTURA

ESPECIFICACAO	ESF. ORC.	FT	TOTAL	RESERVA DE CONTINGENCIA	PESSOAL E ENC. SOCIAIS	JUROS ENC.DA DIVIDA	OUTRAS DESP. CORRENTES	INVESTIMENTOS	INVERSOES FINANCEIRAS	AMORTIZACAO E REF.DA DIVIDA
	FIS.		50.000				50.000			
		000	50.000				50.000			
2206 SUPERVISAO DE UNIDADES ESCOLARES Produto ==> ESCOLA SUPERVISIONADA Unidade ==> UNIDADE Qtde =====> 513			1.180.000				1.180.000			
	FIS.		1.180.000				1.180.000			
		000	1.180.000				1.180.000			
2208 IMPLEMENTACAO DO SISTEMA INTEGRADO DE COMUNIC ACAO Produto ==> SISTEMA IMPLEMENTADO Unidade ==> PORCENTAGEM Qtde =====> 100			1.500.000				1.458.500	41.500		
	FIS.		1.500.000				1.458.500	41.500		
		000	1.500.000				1.458.500	41.500		
2210 INSPECAO DE UNIDADES EDUCACIONAIS Produto ==> MUNICIPIO INSPECIONADO Unidade ==> UNIDADE Qtde =====> 139			180.000				180.000			
	FIS.		180.000				180.000			
		000	180.000				180.000			
2215 MANUTENCAO DE SISTEMA DE AVALIACAO DA ESCOLA Produto ==> SISTEMA MANTIDO Unidade ==> UNIDADE Qtde =====> 654			50.000				50.000			
	FIS.		50.000				50.000			
		000	50.000				50.000			
2216 MANUTENCAO DO SISTEMA DE AVALIACAO INSTITUCIO NAL Produto ==> PROCESSO DE AVALIACAO IMPLEMENTADO Unidade ==> UNIDADE Qtde =====> 12			44.150				44.150			
	FIS.		44.150				44.150			
		000	44.150				44.150			
2217 PREMIACAO DAS UNIDADES ESCOLARES BEM SUCEDIDA S EM GESTAL EDUCACIONAL Produto ==> UNIDADE ESCOLAR PREMIADA Unidade ==> UNIDADE Qtde =====> 12			60.000				48.331	11.669		
	FIS.		60.000				48.331	11.669		
		000	60.000				48.331	11.669		
0021 VALORIZACAO DOS PROFISSIONAIS DA EDUCACAO PROFISSIONALIZAR E VALORIZAR OS PROFIS SIONAIS DA REDE ESTADUAL DE EDUCACAO.			70.000				70.000			
2234 MANUTENCAO DO SISTEMA DE AVALIACAO DE DESEMPE NHO DO SERVIDOR Produto ==> SISTEMA MANTIDO Unidade ==> UNIDADE Qtde =====> 20.400			70.000				70.000			

----- POFI3017 - 19/12/2006 ----

ESTADO DO TOCANTINS
SECRETARIA DO PLANEJAMENTO E MEIO AMBIENTE - SEPLAN
SIOR - SISTEMA ORCAMENTARIO

PAG.: 0081
EXERCICIO: 2007
R$ 1,00

PROGRAMA DE TRABALHO - Recursos do Tesouro e das Vinculadas

Fiscal e Seguridade

27 SECRETARIA DA EDUCACAO E CULTURA
10 SECRETARIA DA EDUCACAO E CULTURA

ESPECIFICACAO	ESF. ORC.	FT	TOTAL	RESERVA DE CONTINGENCIA	PESSOAL E ENC. SOCIAIS	JUROS ENC.DA DIVIDA	OUTRAS DESP. CORRENTES	INVESTIMENTOS	INVERSOES FINANCEIRAS	AMORTIZACAO E REF.DA DIVIDA
	FIS.		70.000				70.000			
		000	70.000				70.000			
0195 APOIO ADMINISTRATIVO			85.889.467		74.610.000		8.141.434	3.138.033		
ASSEGURAR AOS ORGAOS ESTADUAIS OS MEIO										
S ADMINISTRATIVOS NECESSARIOS A EXECU										
CAO DOS PROGRAMAS FINALISTICOS										
2001 MANUTENCAO DOS SERVICOS ADMISTRATIVOS GERAIS			8.587.467				6.873.434	1.714.033		
Produto ==> MANUTENCAO REALIZADA										
Unidade ==> UNIDADE										
Qtde =====> 85.000										
	FIS.		8.587.467				6.873.434	1.714.033		
		000	8.587.467				6.873.434	1.714.033		
2002 MANUTENCAO DOS SERVICOS DE TRANSPORTE			2.456.000				1.032.000	1.424.000		
Produto ==> MANUTENCAO REALIZADA										
Unidade ==> UNIDADE										
Qtde =====> 6										
	FIS.		2.456.000				1.032.000	1.424.000		
		000	2.456.000				1.032.000	1.424.000		
2004 MANUTENCAO DE RECURSOS HUMANOS			74.846.000		74.610.000		236.000			
Produto ==> SERVIDOR MANTIDO										
Unidade ==> UNIDADE										
Qtde =====> 503										
	FIS.		74.846.000		74.610.000		236.000			
		000	74.846.000		74.610.000		236.000			
126 TECNOLOGIA DA INFORMACAO			3.150.566				1.916.716	1.233.850		
0195 APOIO ADMINISTRATIVO			3.150.566				1.916.716	1.233.850		
ASSEGURAR AOS ORGAOS ESTADUAIS OS MEIO										
S ADMINISTRATIVOS NECESSARIOS A EXECU										
CAO DOS PROGRAMAS FINALISTICOS										
2003 MANUTENCAO DAS ACOES DE INFORMATICA			3.150.566				1.916.716	1.233.850		
Produto ==> MANUTENCAO REALIZADA										
Unidade ==> UNIDADE										
Qtde =====> 130										
	FIS.		3.150.566				1.916.716	1.233.850		
		000	3.150.566				1.916.716	1.233.850		
128 FORMACAO DE RECURSOS HUMANOS			973.987				973.987			
0017 PROMOCAO DA EDUCACAO ESCOLAR INDIGENA			50.000				50.000			
FORTALECER A EDUCACAO ESCOLAR INDIGENA										
.										
2272 FORMACAO CONTINUADA DE PROFESSORES INDIGENAS			50.000				50.000			
Produto ==> PROFESSOR QUALIFICADO										
Unidade ==> UNIDADE										
Qtde =====> 197										
	FIS.		50.000				50.000			
		000	50.000				50.000			

----- POFI3017 - 19/12/2006 -----

ESTADO DO TOCANTINS
SECRETARIA DO PLANEJAMENTO E MEIO AMBIENTE - SEPLAN
SIOR - SISTEMA ORCAMENTARIO

PAG.: 0082
EXERCICIO: 2007
R$ 1,00

PROGRAMA DE TRABALHO - Recursos do Tesouro e das Vinculadas

Fiscal e Seguridade

27 SECRETARIA DA EDUCACAO E CULTURA
10 SECRETARIA DA EDUCACAO E CULTURA

ESPECIFICACAO	ESF. ORC.	FT	TOTAL	RESERVA DE CONTINGENCIA	PESSOAL E ENC. SOCIAIS	JUROS ENC.DA DIVIDA	OUTRAS DESP. CORRENTES	INVESTIMENTOS	INVERSOES FINANCEIRAS	AMORTIZACAO E REF.DA DIVIDA
0020 MODERNIZACAO E CONSOLIDACAO DA GESTAO EDUCACI			41.750				41.750			
MODERNIZAR E CONSOLIDAR A GESTAO DAS P										
OLITICAS EDUCACIONAIS.										
2200 CAPACITACAO DE MEMBROS DAS ASSOCIACOES ESCOLA										
RES			40.000				40.000			
Produto ==> MEMBROS DAS ASSOCIACOES CAPACITADOS										
Unidade ==> PESSOA										
Qtde =====> 2.000										
	FIS.		40.000				40.000			
		000	40.000				40.000			
2218 CAPACITACAO DOS MANIPULADORES DA ALIMENTACAO										
ESCOLAR			1.750				1.750			
Produto ==> MANIPULADOR CAPACITADO										
Unidade ==> UNIDADE										
Qtde =====> 1.090										
	FIS.		1.750				1.750			
		000	1.750				1.750			
0021 VALORIZACAO DOS PROFISSIONAIS DA EDUCACAO			882.237				882.237			
PROFISSIONALIZAR E VALORIZAR OS PROFIS										
SIONAIS DA REDE ESTADUAL DE EDUCACAO.										
2219 FORMACAO CONTINUADA DOS ORIENTADORES EDUCACIO										
NAIS			20.929				20.929			
Produto ==> ORIENTADOR EDUCACIONAL CAPACITADO										
Unidade ==> PESSOA										
Qtde =====> 84										
	FIS.		20.929				20.929			
		000	20.929				20.929			
2226 FORMACAO CONTINUADA DE PROFISSIONAIS DA EDUCA										
CAO NAS TECNOLOGIAS EDUCACIONAIS			220.000				220.000			
Produto ==> PROFISSIONAL DA EDUCACAO QUALIFICADO										
Unidade ==> UNIDADE										
Qtde =====> 6.720										
	FIS.		220.000				220.000			
		000	110.000				110.000			
		014	110.000				110.000			
2228 FORMACAO CONTINUADA DE GESTORES E TECNICOS			330.758				330.758			
Produto ==> GESTOR/TECNICO QUALIFICADO										
Unidade ==> UNIDADE										
Qtde =====> 980										
	FIS.		330.758				330.758			
		000	237.058				237.058			
		025	93.700				93.700			
2465 FORMACAO INICIAL DE SERVIDORES DA EDUCACAO			310.550				310.550			
Produto ==> SERVIDOR										
Unidade ==> PESSOA										
Qtde =====> 500										

----- POFI3017 - 19/12/2006 -----

ESTADO DO TOCANTINS
SECRETARIA DO PLANEJAMENTO E MEIO AMBIENTE - SEPLAN
SIOR - SISTEMA ORCAMENTARIO

PAG.: 0083
EXERCICIO: 2007
R$ 1,00

PROGRAMA DE TRABALHO - Recursos do Tesouro e das Vinculadas

Fiscal e Seguridade

27 SECRETARIA DA EDUCACAO E CULTURA
10 SECRETARIA DA EDUCACAO E CULTURA

ESPECIFICACAO	ESF. ORC.	FT	TOTAL	RESERVA DE CONTINGENCIA	PESSOAL E ENC. SOCIAIS	JUROS ENC.DA DIVIDA	OUTRAS DESP. CORRENTES	INVESTIMENTOS	INVERSOES FINANCEIRAS	AMORTIZACAO E REF.DA DIVIDA
	FIS.		310.550				310.550			
		000	224.063				224.063			
		030	86.487				86.487			
183 INFORMACAO E INTELIGENCIA			127.660				93.000	34.660		
0020 MODERNIZACAO E CONSOLIDACAO DA GESTAO EDUCACI			127.660				93.000	34.660		
MODERNIZAR E CONSOLIDAR A GESTAO DAS P										
OLITICAS EDUCACIONAIS.										
2212 REALIZACAO DO CENSO ESCOLAR			127.660				93.000	34.660		
Produto ==> CENSO ESCOLAR REALIZADO										
Unidade ==> UNIDADE										
Qtde =====>										
	FIS.		127.660				93.000	34.660		
		000	19.000				6.000	13.000		
		025	108.660				87.000	21.660		
301 ATENCAO BASICA			560.999				560.999			
0020 MODERNIZACAO E CONSOLIDACAO DA GESTAO EDUCACI			480.862				480.862			
MODERNIZAR E CONSOLIDAR A GESTAO DAS P										
OLITICAS EDUCACIONAIS.										
2202 ASSESSORAMENTO TECNICO PEDAGOGICO A EDUCACAO										
NO CAMPO			250.862				250.862			
Produto ==> PROF. E SUPERVISOR ASSESSORADO										
Unidade ==> PESSOA										
Qtde =====> 515										
	FIS.		250.862				250.862			
		000	60.862				60.862			
		025	190.000				190.000			
2211 IMPLEMENTACAO DA PROPOSTA CURRICULAR			230.000				230.000			
Produto ==> PROPOSTA IMPLEMENTADA										
Unidade ==> UNIDADE										
Qtde =====> 477										
	FIS.		230.000				230.000			
		000	230.000				230.000			
0022 FORTALECIMENTO E DESENVOLVIMENTO ESTUDANTIL			80.137				80.137			
REDUZIR ATE 2007 O ABANDONO ESCOLAR EM										
UDANTIL										
48,03% (10,75 PARA 4,10%) DE 1 A 4 S										
ERIE, EM 50% (12,93 PARA 5,22%) DE 5 A										
8 SERIE DO ENSINO FUNDAMENTAL; EM										
32% (29,52% PARA 20,7%) DOS ALUNOS DA										
EJA DO 1 SEGMENTO; EM 25% (24,18% PAR										
A 18,13%) DA EJA DO 2 SEGMENTO, EM 20,										
04% (19,01% PARA 15,20%) DOS ALUNOS D										
O ENSINO MEDIO, VISANDO CONTRIBUIR COM										
FORTALECIMENTO E DESENVOLVIMENTO EST										
2238 IMPLEMENTACAO DA REDE SOCIAL DE PROTECAO DO D										
IREITO A EDUCACAO			46.797				46.797			

----- POFI3017 - 19/12/2006 -----

ESTADO DO TOCANTINS
SECRETARIA DO PLANEJAMENTO E MEIO AMBIENTE - SEPLAN
SIOR - SISTEMA ORCAMENTARIO

PAG.: 0084
EXERCICIO: 2007
R$ 1,00

PROGRAMA DE TRABALHO - Recursos do Tesouro e das Vinculadas

Fiscal e Seguridade

27 SECRETARIA DA EDUCACAO E CULTURA
10 SECRETARIA DA EDUCACAO E CULTURA

ESPECIFICACAO	ESF. ORC.	FT	TOTAL	RESERVA DE CONTINGENCIA	PESSOAL E ENC. SOCIAIS	JUROS ENC.DA DIVIDA	OUTRAS DESP. CORRENTES	INVESTIMENTOS	INVERSOES FINANCEIRAS	AMORTIZACAO E REF.DA DIVIDA
Produto ==> ABANDONO ESCOLAR REDUZIDO										
Unidade ==> ALUNO										
Qtde =====> 251.408										
	FIS.		46.797				46.797			
		000	8.500				8.500			
		014	38.297				38.297			
2239 MOBILIZACAO DE LIDERANCA E VOLUNTARIADO ESTUD										
ANTIS			23.297				23.297			
Produto ==> LIDERANCA/VOLUNTARIADO MOBILIZADO										
Unidade ==> PESSOA										
Qtde =====> 2.187										
	FIS.		23.297				23.297			
		000	23.297				23.297			
2240 DESENVOLVIMENTO DO DESPORTO ESTUDANTIL			10.043				10.043			
Produto ==> DESPORTO DESENVOLVIDO										
Unidade ==> ESCOLA										
Qtde =====> 325										
	FIS.		10.043				10.043			
		000	10.043				10.043			
361 ENSINO FUNDAMENTAL			258.612.879		198.579.000		40.587.014	19.446.865		
0015 PADRAO DE QUALIDADE DA INFRA-ESTRUTURA FISICA			15.638.694				526.000	15.112.694		
PROMOVER A CONSTRUCAO, AMPLIACAO E REF										
ORMA DE ESCOLAS, LABORATORIOS DE INFO										
RMATICA, QUADRAS DE ESPORTES, DELEGACI										
AS REGIONAIS DE ENSINO E CENTROS DE										
FORMACAO CONTINUADA BEM COMO EQUIPAR A										
ESTRUTURA FISICA DO SISTEMA EDUCACIO										
NAL DO ESTADO, VISANDO PROPORCIONAR UM										
PADRAO MINIMO AS INSTALACOES, A FIM										
DE ATENDER OS SEUS RESPECTIVOS USUARIO										
S COM QUALIDADE.										
1080 AMPLIACAO DE UNIDADE ESCOLAR - ENSINO FUNDAME										
NTAL			2.163.800					2.163.800		
Produto ==> ESCOLA AMPLIADA										
Unidade ==> UNIDADE										
Qtde =====> 9										
	FIS.		2.163.800					2.163.800		
		000	1.650.000					1.650.000		
		014	513.800					513.800		
1086 CONSTRUCAO DE UNIDADE ESCOLAR - ENSINO FUNDAM										
ENTAL			11.246.375					11.246.375		
Produto ==> UNIDADE ESCOLAR CONSTRUIDA										
Unidade ==> UNIDADE										
Qtde =====> 2										
	FIS.		11.246.375					11.246.375		
		000	1.462.404					1.462.404		
		014	7.009.731					7.009.731		

----- POFI3017 - 19/12/2006 -----

ESTADO DO TOCANTINS
SECRETARIA DO PLANEJAMENTO E MEIO AMBIENTE - SEPLAN
SIOR - SISTEMA ORCAMENTARIO

PAG.: 0085
EXERCICIO: 2007
R$ 1,00

PROGRAMA DE TRABALHO - Recursos do Tesouro e das Vinculadas

Fiscal e Seguridade

27 SECRETARIA DA EDUCACAO E CULTURA
10 SECRETARIA DA EDUCACAO E CULTURA

ESPECIFICACAO	ESF. ORC.	FT	TOTAL	RESERVA DE CONTINGENCIA	PESSOAL E ENC. SOCIAIS	JUROS ENC.DA DIVIDA	OUTRAS DESP. CORRENTES	INVESTIMENTOS	INVERSOES FINANCEIRAS	AMORTIZACAO E REF.DA DIVIDA
		025	2.774.240					2.774.240		
1089 CONSTRUCAO DE LABORATORIO DE INFORMATICA - EN SINO FUNDAMENTAL			120.000					120.000		
Produto ==> LABORATORIO DE INFORMATICA CONSTRUIDO										
Unidade ==> UNIDADE										
Qtde =====>										
	FIS.		120.000					120.000		
		000	60.000					60.000		
		014	60.000					60.000		
1228 CONSTRUCAO DE QUADRAS DE ESPORTE - ENSINO FUN DAMENTAL			120.000					120.000		
Produto ==> QUADRA CONSTRUIDA										
Unidade ==> UNIDADE										
Qtde =====> 1										
	FIS.		120.000					120.000		
		014	120.000					120.000		
2260 REFORMA E MELHORIA EM UNIDADE ESCOLAR - ENSIN O FUNDAMENTAL			526.000				526.000			
Produto ==> ESCOLA REFORMADA										
Unidade ==> UNIDADE										
Qtde =====> 7										
	FIS.		526.000				526.000			
		014	526.000				526.000			
2262 APARELHAMENTO DE UNIDADE ESCOLAR DO ENSINO FU NDAMENTAL			1.462.519					1.462.519		
Produto ==> ESCOLA APARELHADA										
Unidade ==> UNIDADE										
Qtde =====> 476										
	FIS.		1.462.519					1.462.519		
		000	350.000					350.000		
		014	180.000					180.000		
		025	932.519					932.519		
0016 CORRECAO DE FLUXO ESCOLAR CORRIGIR A DISTORCAO IDADE-SERIE E CAP ACITAR OS PROFESSORES DO ENSINO FUNDA MENTAL E DO ENSINO MEDIO.			970.992				970.992			
2264 EXPANSAO DO PROGRAMA CORRECAO DE FLUXO			520.000				520.000			
Produto ==> ALUNO ATENDIDO										
Unidade ==> UNIDADE										
Qtde =====> 8.000										
	FIS.		520.000				520.000			
		000	520.000				520.000			
2266 ASSESSORAMENTO PEDAGOGICO AOS PROFESSORES, CO ORDENADORES E SUPERVISORES			450.992				450.992			
Produto ==> ASSESSORAMENTO PEDAGOGICO REALIZADO										
Unidade ==> UNIDADE										
Qtde =====> 482										

----- POFI3017 - 19/12/2006 -----

ESTADO DO TOCANTINS
SECRETARIA DO PLANEJAMENTO E MEIO AMBIENTE - SEPLAN
SIOR - SISTEMA ORCAMENTARIO

PAG.: 0086
EXERCICIO: 2007
R$ 1,00

PROGRAMA DE TRABALHO - Recursos do Tesouro e das Vinculadas

Fiscal e Seguridade

27 SECRETARIA DA EDUCACAO E CULTURA
10 SECRETARIA DA EDUCACAO E CULTURA

ESPECIFICACAO	ESF. ORC.	FT	TOTAL	RESERVA DE CONTINGENCIA	PESSOAL E ENC. SOCIAIS	JUROS ENC.DA DIVIDA	OUTRAS DESP. CORRENTES	INVESTIMENTOS	INVERSOES FINANCEIRAS	AMORTIZACAO E REF.DA DIVIDA
	FIS.		450.992				450.992			
		000	450.992				450.992			
0017 PROMOCAO DA EDUCACAO ESCOLAR INDIGENA FORTALECER A EDUCACAO ESCOLAR INDIGENA .			4.245.885		2.878.000		927.000	440.885		
1090 AMPLIACAO DE UNIDADE ESCOLAR INDIGENA			14.819					14.819		
Produto ==> ESCOLA AMPLIADA										
Unidade ==> UNIDADE										
Qtde =====> 9										
	FIS.		14.819					14.819		
		000	148					148		
		025	14.671					14.671		
1091 CONSTRUCAO DE UNIDADE ESCOLAR INDIGENA			371.066					371.066		
Produto ==> ESCOLA CONSTRUIDA										
Unidade ==> UNIDADE										
Qtde =====> 10										
	FIS.		371.066					371.066		
		000	3.711					3.711		
		025	367.355					367.355		
2271 FORMACAO INICIAL DE PROFESSORES INDIGENAS			588.376				588.376			
Produto ==> PROFESSOR FORMADO										
Unidade ==> UNIDADE										
Qtde =====> 149										
	FIS.		588.376				588.376			
		000	588.376				588.376			
2273 REFORMA DE UNIDADE ESCOLAR INDIGENA			232.000				232.000			
Produto ==> ESCOLA REFORMADA										
Unidade ==> UNIDADE										
Qtde =====> 24										
	FIS.		232.000				232.000			
		000	232.000				232.000			
2274 MANUTENCAO DE RECURSOS HUMANOS INDIGENAS - FU NDEF 60 POR CENTO			1.884.000		1.884.000					
Produto ==> RECURSO HUMANO MANTIDO										
Unidade ==> UNODADE										
Qtde =====> 150										
	FIS.		1.884.000		1.884.000					
		014	1.884.000		1.884.000					
2275 MANUTENCAO DE ATIVIDADE DA UNIDADE ESCOLAR IN DIGENA			60.000				60.000			
Produto ==> ESCOLA MANTIDA										
Unidade ==> UNIDADE										
Qtde =====> 71										
	FIS.		60.000				60.000			
		000	55.000				55.000			
		014	5.000				5.000			
2276 APARELHAMENTO DE UNIDADE ESCOLAR INDIGENA			55.000					55.000		

----- POFI3017 - 19/12/2006 -----

ESTADO DO TOCANTINS
SECRETARIA DO PLANEJAMENTO E MEIO AMBIENTE - SEPLAN
SIOR - SISTEMA ORCAMENTARIO

PAG.: 0087
EXERCICIO: 2007
R$ 1,00

PROGRAMA DE TRABALHO - Recursos do Tesouro e das Vinculadas

Fiscal e Seguridade

27 SECRETARIA DA EDUCACAO E CULTURA
10 SECRETARIA DA EDUCACAO E CULTURA

ESPECIFICACAO	ESF. ORC.	FT	TOTAL	RESERVA DE CONTINGENCIA	PESSOAL E ENC. SOCIAIS	JUROS ENC.DA DIVIDA	OUTRAS DESP. CORRENTES	INVESTIMENTOS	INVERSOES FINANCEIRAS	AMORTIZACAO E REF.DA DIVIDA
Produto ==> ESCOLA APARELHADA										
Unidade ==> UNIDADE										
Qtde =====> 72										
	FIS.		55.000					55.000		
		014	55.000					55.000		
2277 ACOMPANHAMENTO E AVALIACAO DIDATICO-PEDAGOGIC O DOS PROFESSORES INDIGENAS			46.624				46.624			
Produto ==> PROF. COM PRATICA PEDAGOGICA INOVADA										
Unidade ==> UNIDADE										
Qtde =====> 149										
	FIS.		46.624				46.624			
		000	46.624				46.624			
2278 MANUTENCAO DOS RECURSOS HUMANOS INDIGENAS - F UNDEF 40 POR CENTO			994.000		994.000					
Produto ==> RECURSO HUMANO MANTIDO										
Unidade ==> UNIDADE										
Qtde =====> 45										
	FIS.		994.000		994.000					
		014	994.000		994.000					
0020 MODERNIZACAO E CONSOLIDACAO DA GESTAO EDUCACI MODERNIZAR E CONSOLIDAR A GESTAO DAS P OLITICAS EDUCACIONAIS.			23.496.554				19.603.268	3.893.286		
2209 DESCENTRALIZACAO DE RECURSOS A GESTAO COMUNIT ARIA - ENSINO FUNDAMENTAL			23.120.554				19.227.268	3.893.286		
Produto ==> RECURSO DESCENTRALIZADO										
Unidade ==> UNIDADE										
Qtde =====> 427										
	FIS.		23.120.554				19.227.268	3.893.286		
		014	23.120.554				19.227.268	3.893.286		
2214 MANUTENCAO DE ATIVIDADES DO ENSINO FUNDAMENTA L			256.000				256.000			
Produto ==> ESCOLA MANTIDA										
Unidade ==> UNIDADE										
Qtde =====>										
	FIS.		256.000				256.000			
		000	100.000				100.000			
		014	156.000				156.000			
2464 IMPLANTACAO DE ESCOLAS DE TEMPO INTEGRAL			120.000				120.000			
Produto ==> ESCOLA DE TEMPO INTEGRAL IMPLANTADA										
Unidade ==> UNIDADE										
Qtde =====> 10										
	FIS.		120.000				120.000			
		000	80.000				80.000			
		014	40.000				40.000			
0021 VALORIZACAO DOS PROFISSIONAIS DA EDUCACAO PROFISSIONALIZAR E VALORIZAR OS PROFIS IONAIS DA REDE ESTADUAL DE EDUCACAO.			197.161.736		195.701.000		1.460.736			

----- POFI3017 - 19/12/2006 -----

ESTADO DO TOCANTINS
SECRETARIA DO PLANEJAMENTO E MEIO AMBIENTE - SEPLAN
SIOR - SISTEMA ORCAMENTARIO

PAG.: 0088
EXERCICIO: 2007
R$ 1,00

PROGRAMA DE TRABALHO - Recursos do Tesouro e das Vinculadas

Fiscal e Seguridade

27 SECRETARIA DA EDUCACAO E CULTURA
10 SECRETARIA DA EDUCACAO E CULTURA

ESPECIFICACAO	ESF. ORC.	FT	TOTAL	RESERVA DE CONTINGENCIA	PESSOAL E ENC. SOCIAIS	JUROS ENC.DA DIVIDA	OUTRAS DESP. CORRENTES	INVESTIMENTOS	INVERSOES FINANCEIRAS	AMORTIZACAO E REF.DA DIVIDA
2220 FORMACAO CONTINUADA DE PROFESSORES DO ENSINO FUNDAMENTAL			931.728				931.728			
Produto ==> PROFESSOR QUALIFICADO										
Unidade ==> UNIDADE										
Qtde =====> 4.405										
	FIS.		931.728				931.728			
		000	576.689				576.689			
		014	159.860				159.860			
		025	195.179				195.179			
2221 CAPACITACAO DE PROFESSOR, COORDENADOR E SUPER V. PEDAG. NO PROGRAMA DE CORRECAO DE FLUXO			529.008				529.008			
Produto ==> PROF./COORDENADOR PEDAG./SUPERV. CAPACIT										
Unidade ==> UNIDADE										
Qtde =====> 482										
	FIS.		529.008				529.008			
		000	529.008				529.008			
2230 MANUTENCAO DE RECURSOS HUMANOS - FUNDEF 40 PO R CENTO			40.000.000		40.000.000					
Produto ==> RECURSO HUMANO MANTIDO										
Unidade ==> UNIDADE										
Qtde =====> 3.250										
	FIS.		40.000.000		40.000.000					
		014	40.000.000		40.000.000					
2231 MANUTENCAO DOS RECURSOS HUMANOS - FUNDEF 60 P OR CENTO			155.701.000		155.701.000					
Produto ==> RECURSOS HUMANOS MANTIDO										
Unidade ==> UNIDADE										
Qtde =====> 8.900										
	FIS.		155.701.000		155.701.000					
		014	155.701.000		155.701.000					
0022 FORTALECIMENTO E DESENVOLVIMENTO ESTUDANTIL REDUZIR ATE 2007 O ABANDONO ESCOLAR EM UDANTIL 48,03% (10,75 PARA 4,10%) DE 1 A 4 S ERIE, EM 50% (12,93 PARA 5,22%) DE 5 A 8 SERIE DO ENSINO FUNDAMENTAL; EM 32% (29,52% PARA 20,7%) DOS ALUNOS DA EJA DO 1 SEGMENTO; EM 25% (24,18% PAR A 18,13%) DA EJA DO 2 SEGMENTO, EM 20, 04% (19,01% PARA 15,20%) DOS ALUNOS D O ENSINO MEDIO, VISANDO CONTRIBUIR COM FORTALECIMENTO E DESENVOLVIMENTO EST			17.099.018				17.099.018			
2235 MANUTENCAO DO PROGRAMA DE ALIMENTACAO ESCOLAR			7.599.018				7.599.018			
Produto ==> ALUNO CONTEMPLADO										
Unidade ==> PESSOA										
Qtde =====> 170.783										

----- POFI3017 - 19/12/2006 -----

ESTADO DO TOCANTINS
SECRETARIA DO PLANEJAMENTO E MEIO AMBIENTE - SEPLAN
SIOR - SISTEMA ORCAMENTARIO

PAG.: 0089
EXERCICIO: 2007
R$ 1,00

PROGRAMA DE TRABALHO - Recursos do Tesouro e das Vinculadas

Fiscal e Seguridade

27 SECRETARIA DA EDUCACAO E CULTURA
10 SECRETARIA DA EDUCACAO E CULTURA

ESPECIFICACAO	ESF. ORC.	FT	TOTAL	RESERVA DE CONTINGENCIA	PESSOAL E ENC. SOCIAIS	JUROS ENC.DA DIVIDA	OUTRAS DESP. CORRENTES	INVESTIMENTOS	INVERSOES FINANCEIRAS	AMORTIZACAO E REF.DA DIVIDA
	FIS.		7.599.018				7.599.018			
		000	696.670				696.670			
		011	6.880.196				6.880.196			
		025	22.152				22.152			
2236 MANUTENCAO DO TRANSPORTE ESCOLAR DO ENSINO FU NDAMENTAL			9.500.000				9.500.000			
Produto ==> ALUNO TRANSPORTADO										
Unidade ==> ALUNO										
Qtde =====> 8.927										
	FIS.		9.500.000				9.500.000			
		000	3.500.000				3.500.000			
		016	6.000.000				6.000.000			
362 ENSINO MEDIO			113.727.823		76.704.000		26.067.161	10.956.662		
0015 PADRAO DE QUALIDADE DA INFRA-ESTRUTURA FISICA PROMOVER A CONSTRUCAO, AMPLIACAO E REF ORMA DE ESCOLAS, LABORATORIOS DE INFO RMATICA, QUADRAS DE ESPORTES, DELEGACI AS REGIONAIS DE ENSINO E CENTROS DE FORMACAO CONTINUADA BEM COMO EQUIPAR A ESTRUTURA FISICA DO SISTEMA EDUCACIO NAL DO ESTADO, VISANDO PROPORCIONAR UM PADRAO MINIMO AS INSTALACOES, A FIM DE ATENDER OS SEUS RESPECTIVOS USUARIO S COM QUALIDADE.			12.587.206				3.338.000	9.249.206		
1081 AMPLIACAO DE UNIDADE ESCOLAR - ENSINO MEDIO			692.870					692.870		
Produto ==> ESCOLA AMPLIADA										
Unidade ==> UNIDADE										
Qtde =====> 5										
	FIS.		692.870					692.870		
		000	692.870					692.870		
1087 CONSTRUCAO DE UNIDADE ESCOLAR - ENSINO MEDIO			3.345.584					3.345.584		
Produto ==> UNIDADE ESCOLAR CONSTRUIDA										
Unidade ==> UNIDADE										
Qtde =====> 4										
	FIS.		3.345.584					3.345.584		
		000	3.345.584					3.345.584		
1088 CONSTRUCAO DE LABORATORIO DE INFORMATICA - EN SINO MEDIO			235.752					235.752		
Produto ==> LABORATORIO DE INFORMATICA CONSTRUIDO										
Unidade ==> UNIDADE										
Qtde =====>										
	FIS.		235.752					235.752		
		000	235.752					235.752		
2261 REFORMA E MELHORIA EM UNIDADE ESCOLAR - ENSIN O MEDIO			3.338.000				3.338.000			
Produto ==> ESCOLA REFORMADA										
Unidade ==> UNIDADE										
Qtde =====> 5										

----- POFI3017 - 19/12/2006 -----

ESTADO DO TOCANTINS
SECRETARIA DO PLANEJAMENTO E MEIO AMBIENTE - SEPLAN
SIOR - SISTEMA ORCAMENTARIO

PAG.: 0090
EXERCICIO: 2007
R$ 1,00

PROGRAMA DE TRABALHO - Recursos do Tesouro e das Vinculadas

Fiscal e Seguridade

27 SECRETARIA DA EDUCACAO E CULTURA
10 SECRETARIA DA EDUCACAO E CULTURA

ESPECIFICACAO	ESF. ORC.	FT	TOTAL	RESERVA DE CONTINGENCIA	PESSOAL E ENC. SOCIAIS	JUROS ENC.DA DIVIDA	OUTRAS DESP. CORRENTES	INVESTIMENTOS	INVERSOES FINANCEIRAS	AMORTIZACAO E REF.DA DIVIDA
	FIS.		3.338.000				3.338.000			
		000	3.338.000				3.338.000			
2263 APARELHAMENTO DE UNIDADE ESCOLAR DO ENSINO ME DIO			4.975.000					4.975.000		
Produto ==> ESCOLA APARELHADA										
Unidade ==> UNIDADE										
Qtde =====> 210										
	FIS.		4.975.000					4.975.000		
		000	50.000					50.000		
		025	4.925.000					4.925.000		
0017 PROMOCAO DA EDUCACAO ESCOLAR INDIGENA FORTALECER A EDUCACAO ESCOLAR INDIGENA .			212.000		212.000					
2279 MANUTENCAO DOS RECURSOS HUMANOS INDIGENAS - T ESOURO			212.000		212.000					
Produto ==> RECURSO HUMANO MANTIDO										
Unidade ==> UNIDADE										
Qtde =====> 20										
	FIS.		212.000		212.000					
		000	212.000		212.000					
0020 MODERNIZACAO E CONSOLIDACAO DA GESTAO EDUCACI MODERNIZAR E CONSOLIDAR A GESTAO DAS P OLITICAS EDUCACIONAIS.			13.304.671				11.597.215	1.707.456		
2203 DESCENTRALIZACAO DE RECURSOS A GESTAO COMUNIT ARIA - ENSINO MEDIO			11.879.446				10.171.990	1.707.456		
Produto ==> RECURSOS DESCENTRALIZADO										
Unidade ==> UNIDADE										
Qtde =====> 225										
	FIS.		11.879.446				10.171.990	1.707.456		
		000	11.879.446				10.171.990	1.707.456		
2213 MANUTENCAO DE ATIVIDADES DO ENSINO MEDIO			1.425.225				1.425.225			
Produto ==> ESCOLA DE ENSINO MEDIO MANTIDA										
Unidade ==> UNIDADE										
Qtde =====> 182										
	FIS.		1.425.225				1.425.225			
		000	294.600				294.600			
		025	1.130.625				1.130.625			
0021 VALORIZACAO DOS PROFISSIONAIS DA EDUCACAO PROFISSIONALIZAR E VALORIZAR OS PROFIS SIONAIS DA REDE ESTADUAL DE EDUCACAO.			86.123.946		76.492.000		9.631.946			
2227 FORMACAO CONTINUADA DE PROFESSORES DO ENSINO MEDIO EM AREAS ESPECIFICAS			9.560.596				9.560.596			
Produto ==> PROFESSOR QUALIFICADO										
Unidade ==> UNIDADE										
Qtde =====> 932										

----- POFI3017 - 19/12/2006 -----

ESTADO DO TOCANTINS
SECRETARIA DO PLANEJAMENTO E MEIO AMBIENTE - SEPLAN
SIOR - SISTEMA ORCAMENTARIO

PAG.: 0091
EXERCICIO: 2007
R$ 1,00

PROGRAMA DE TRABALHO - Recursos do Tesouro e das Vinculadas

Fiscal e Seguridade

27 SECRETARIA DA EDUCACAO E CULTURA
10 SECRETARIA DA EDUCACAO E CULTURA

ESPECIFICACAO	ESF. ORC.	FT	TOTAL	RESERVA DE CONTINGENCIA	PESSOAL E ENC. SOCIAIS	JUROS ENC.DA DIVIDA	OUTRAS DESP. CORRENTES	INVESTIMENTOS	INVERSOES FINANCEIRAS	AMORTIZACAO E REF.DA DIVIDA
	FIS.		9.560.596				9.560.596			
		000	231.897				231.897			
		025	9.328.699				9.328.699			
2229 GRADUACAO DE PROFESSORES DO ENSINO MEDIO			28.350				28.350			
Produto ==> PROFESSOR QUALIFICADO										
Unidade ==> UNIDADE										
Qtde =====> 160										
	FIS.		28.350				28.350			
		000	28.350				28.350			
2232 MANUTENCAO DOS RECURSOS HUMANOS - ENSINO MEDI O			76.535.000		76.492.000		43.000			
Produto ==> RECURSO HUMANO MANTIDO										
Unidade ==> UNIDADE										
Qtde =====> 1.650										
	FIS.		76.535.000		76.492.000		43.000			
		000	76.535.000		76.492.000		43.000			
0022 FORTALECIMENTO E DESENVOLVIMENTO ESTUDANTIL			1.500.000				1.500.000			
REDUZIR ATE 2007 O ABANDONO ESCOLAR EM										
UDANTIL										
48,03% (10,75 PARA 4,10%) DE 1 A 4 S										
ERIE, EM 50% (12,93 PARA 5,22%) DE 5 A										
8 SERIE DO ENSINO FUNDAMENTAL; EM										
32% (29,52% PARA 20,7%) DOS ALUNOS DA										
EJA DO 1 SEGMENTO; EM 25% (24,18% PAR										
A 18,13%) DA EJA DO 2 SEGMENTO, EM 20,										
04% (19,01% PARA 15,20%) DOS ALUNOS D										
O ENSINO MEDIO, VISANDO CONTRIBUIR COM										
FORTALECIMENTO E DESENVOLVIMENTO EST										
2237 MANUTENCAO DO TRANSPORTE ESCOLAR DO ENSINO ME DIO			1.500.000				1.500.000			
Produto ==> ALUNO TRANSPORTADO										
Unidade ==> ALUNO										
Qtde =====>										
	FIS.		1.500.000				1.500.000			
		000	1.500.000				1.500.000			
363 ENSINO PROFISSIONAL			3.867.841		686.000		487.182	2.694.659		
0023 DESENVOLVIMENTO DA EDUCACAO PROFISSIONAL			3.867.841		686.000		487.182	2.694.659		
QUALIFICAR OS JOVENS E ADULTOS E INSER										
I-LOS NO MERCADO DE TRABALHO										
2241 MANUTENCAO DE RECURSOS HUMANOS - EDUCACAO PRO FISSIONAL			687.000		686.000		1.000			
Produto ==> RECURSO HUMANO MANTIDO										
Unidade ==> UNIDADE										
Qtde =====> 140										
	FIS.		687.000		686.000		1.000			
		000	687.000		686.000		1.000			

----- POFI3017 - 19/12/2006 -----

ESTADO DO TOCANTINS
SECRETARIA DO PLANEJAMENTO E MEIO AMBIENTE - SEPLAN
SIOR - SISTEMA ORCAMENTARIO

PAG.: 0092
EXERCICIO: 2007
R$ 1,00

PROGRAMA DE TRABALHO - Recursos do Tesouro e das Vinculadas

Fiscal e Seguridade

27 SECRETARIA DA EDUCACAO E CULTURA
10 SECRETARIA DA EDUCACAO E CULTURA

ESPECIFICACAO	ESF. ORC.	FT	TOTAL	RESERVA DE CONTINGENCIA	PESSOAL E ENC. SOCIAIS	JUROS ENC.DA DIVIDA	OUTRAS DESP. CORRENTES	INVESTIMENTOS	INVERSOES FINANCEIRAS	AMORTIZACAO E REF.DA DIVIDA
2242 CONSTRUCAO DE CENTRO DE EDUCACAO PROFISSIONAL			939.163					939.163		
Produto ==> CENTRO CONNSTRUIDO										
Unidade ==> UNIDADE										
Qtde =====> 2										
	FIS.		939.163					939.163		
		000	50.000					50.000		
		025	889.163					889.163		
2243 ACOMPANHAMENTO DE UNIDADE ESCOLAR DA EDUCACAO PROFISSIONAL			40.000				40.000			
Produto ==> ESCOLA ACOMPANHADA										
Unidade ==> UNIDADE										
Qtde =====> 30										
	FIS.		40.000				40.000			
		000	40.000				40.000			
2516 FORMACAO CONTINUADA DE DOCENTES DA EDUCACAO P ROFISSIONAL			258.935				258.935			
	FIS.		258.935				258.935			
		000	11.468				11.468			
		025	247.467				247.467			
2517 FORMACAO CONTINUADA DE GESTORES DA EDUCACAO P ROFISSIONAL			25.753				25.753			
	FIS.		25.753				25.753			
		025	25.753				25.753			
2518 MANUTENCAO DA EDUCACAO PROFISSIONAL			1.916.990				161.494	1.755.496		
	FIS.		1.916.990				161.494	1.755.496		
		000	186.000				64.000	122.000		
		025	1.730.990				97.494	1.633.496		
366 EDUCACAO DE JOVENS E ADULTOS			5.415.200		1.462.000		3.953.200			
0016 CORRECAO DE FLUXO ESCOLAR			1.746.782				1.746.782			
CORRIGIR A DISTORCAO IDADE-SERIE E CAP										
ACITAR OS PROFESSORES DO ENSINO FUNDA										
MENTAL E DO ENSINO MEDIO.										
2267 REALIZACAO DE EXAMES SUPLETIVOS			140.000				140.000			
Produto ==> EXAME SUPLETIVO REALIZADO										
Unidade ==> UNIDADE										
Qtde =====> 12										
	FIS.		140.000				140.000			
		000	140.000				140.000			
2268 REALIZACAO DE FORUM DA EJA			10.000				10.000			
Produto ==> FORUM REALIZADO										
Unidade ==> UNIDADE										
Qtde =====> 1										
	FIS.		10.000				10.000			
		000	10.000				10.000			
2269 EXPANSAO DA EJA - ENSINO MEDIO			50.000				50.000			
Produto ==> TURMAS EXPANDIDAS										
Unidade ==> UNIDADE										
Qtde =====> 105										

----- POFI3017 - 19/12/2006 -----

ESTADO DO TOCANTINS
SECRETARIA DO PLANEJAMENTO E MEIO AMBIENTE - SEPLAN
SIOR - SISTEMA ORCAMENTARIO

PAG.: 0093
EXERCICIO: 2007
R$ 1,00

PROGRAMA DE TRABALHO - Recursos do Tesouro e das Vinculadas

Fiscal e Seguridade

27 SECRETARIA DA EDUCACAO E CULTURA
10 SECRETARIA DA EDUCACAO E CULTURA

ESPECIFICACAO	ESF. ORC.	FT	TOTAL	RESERVA DE CONTINGENCIA	PESSOAL E ENC. SOCIAIS	JUROS ENC.DA DIVIDA	OUTRAS DESP. CORRENTES	INVESTIMENTOS	INVERSOES FINANCEIRAS	AMORTIZACAO E REF.DA DIVIDA
	FIS.		50.000				50.000			
		000	50.000				50.000			
2270 EXPANSAO DA EDUCACAO DE JOVENS E ADULTOS PARA O ENSINO FUNDAMENTAL			1.546.782				1.546.782			
Produto ==> TURMAS DE EDUC. DE JOVENS E ADULTOS EXPA										
Unidade ==> UNIDADE										
Qtde =====> 457										
	FIS.		1.546.782				1.546.782			
		000	35.000				35.000			
		011	1.411.782				1.411.782			
		025	100.000				100.000			
0019 ABC DA CIDADANIA ALFABETIZAR ADULTOS COM IDADE ACIMA DE QUINZE ANOS QUE NAO TIVERAM ACESSO A O ENSINO REGULAR NA IDADE PROPRIA.			965.000				965.000			
2199 SUPERVISAO PEDAGOGICA DO PROGRAMA ABC DA CIDADANIA			32.542				32.542			
Produto ==> SUPERVISAO PEDAGOGICA REALIZADA										
Unidade ==> UNIDADE										
Qtde =====> 600										
	FIS.		32.542				32.542			
		000	32.542				32.542			
2284 CAPACITACAO DE MONITOR ALFABETIZADOR			156.458				156.458			
Produto ==> MONITOR CAPACITADO										
Unidade ==> UNIDADE										
Qtde =====> 600										
	FIS.		156.458				156.458			
		000	107.458				107.458			
		011	49.000				49.000			
2467 MANUTENCAO DE RECURSOS HUMANOS - ABC			776.000				776.000			
Produto ==> MONITOR VOLUNTARIO ATENDIDO										
Unidade ==> PESSOA										
Qtde =====> 545										
	FIS.		776.000				776.000			
		000	100.000				100.000			
		011	676.000				676.000			
0021 VALORIZACAO DOS PROFISSIONAIS DA EDUCACAO PROFISSIONALIZAR E VALORIZAR OS PROFISSIONAIS DA REDE ESTADUAL DE EDUCACAO.			2.703.418		1.462.000		1.241.418			
2223 FORMACAO CONTINUADA DE PROFESSORES DA 1A. A 8 A. SERIE - EJA			949.376				949.376			
Produto ==> PROF. DA 1A A 8A SERIE QUALIFICADO										
Unidade ==> UNIDADE										
Qtde =====> 2.238										
	FIS.		949.376				949.376			
		000	15.000				15.000			

----- POFI3017 - 19/12/2006 -----

ESTADO DO TOCANTINS
SECRETARIA DO PLANEJAMENTO E MEIO AMBIENTE - SEPLAN
SIOR - SISTEMA ORCAMENTARIO

PAG.: 0094
EXERCICIO: 2007
R$ 1,00

PROGRAMA DE TRABALHO - Recursos do Tesouro e das Vinculadas

Fiscal e Seguridade

27 SECRETARIA DA EDUCACAO E CULTURA
10 SECRETARIA DA EDUCACAO E CULTURA

ESPECIFICACAO	ESF. ORC.	FT	TOTAL	RESERVA DE CONTINGENCIA	PESSOAL E ENC. SOCIAIS	JUROS ENC.DA DIVIDA	OUTRAS DESP. CORRENTES	INVESTIMENTOS	INVERSOES FINANCEIRAS	AMORTIZACAO E REF.DA DIVIDA
		011	934.376				934.376			
2224 FORMACAO CONTINUADA DE PROFESSORES DE ENSINO MEDIO - EJA			292.042				292.042			
Produto ==> PROFESSOR QUALIFICADO										
Unidade ==> UNIDADE										
Qtde =====> 296										
	FIS.		292.042				292.042			
		000	124.849				124.849			
		025	167.193				167.193			
2233 MANUTENCAO DE RECURSOS HUMANOS - EJA			1.462.000		1.462.000					
Produto ==> RECURSO HUMANO MANTIDO										
Unidade ==> UNIDADE										
Qtde =====> 1.200										
	FIS.		1.462.000		1.462.000					
		011	1.166.000		1.166.000					
		025	296.000		296.000					
367 EDUCACAO ESPECIAL			16.743.554		16.421.000		231.654	90.900		
0021 VALORIZACAO DOS PROFISSIONAIS DA EDUCACAO PROFISSIONALIZAR E VALORIZAR OS PROFISSIONAIS DA REDE ESTADUAL DE EDUCACAO.			196.210				196.210			
2225 FORMACAO CONTINUADA DE PROFESSORES E TECNICOS DA EDUCACAO ESPECIAL			196.210				196.210			
Produto ==> PROFESSOR/TECNICO QUALIFICADO										
Unidade ==> UNIDADE										
Qtde =====> 340										
	FIS.		196.210				196.210			
		000	84.300				84.300			
		025	111.910				111.910			
0024 ATENDIMENTO A EDUCACAO ESPECIAL PROPORCIONAR EDUCACAO COM QUALIDADE AOS ALUNOS COM NECESSIDADES ESPECIAIS			16.547.344		16.421.000		35.444	90.900		
2249 EXPANSAO DO ATENDIMENTO DA EDUCACAO ESPECIAL			8.000				8.000			
Produto ==> SALA IMPLANTADDA										
Unidade ==> UNIDADE										
Qtde =====> 109										
	FIS.		8.000				8.000			
		000	8.000				8.000			
2250 MANUTENCAO DE EQUIPAMENTOS DO CAP E SUAS EXTENSOES			58.444				3.044	55.400		
Produto ==> CENTRO MANTIDO										
Unidade ==> UNIDADE										
Qtde =====> 3										
	FIS.		58.444				3.044	55.400		
		000	18.300				900	17.400		
		025	40.144				2.144	38.000		
2251 APARELHAMENTO DAS SALAS DE ENSINO ESPECIAL			29.900					29.900		

----- POFI3017 - 19/12/2006 -----

ESTADO DO TOCANTINS
SECRETARIA DO PLANEJAMENTO E MEIO AMBIENTE - SEPLAN
SIOR - SISTEMA ORCAMENTARIO

PAG.: 0095
EXERCICIO: 2007
R$ 1,00

PROGRAMA DE TRABALHO - Recursos do Tesouro e das Vinculadas

Fiscal e Seguridade

27 SECRETARIA DA EDUCACAO E CULTURA
10 SECRETARIA DA EDUCACAO E CULTURA

ESPECIFICACAO	ESF. ORC.	FT	TOTAL	RESERVA DE CONTINGENCIA	PESSOAL E ENC. SOCIAIS	JUROS ENC.DA DIVIDA	OUTRAS DESP. CORRENTES	INVESTIMENTOS	INVERSOES FINANCEIRAS	AMORTIZACAO E REF.DA DIVIDA
Produto ==> SALA APARELHADA										
Unidade ==> UNIDADE										
Qtde =====> 240										
	FIS.		29.900					29.900		
		000	29.900					29.900		
2254 MANUTENCAO DE RECURSOS HUMANOS - EDUCACAO ES PECIAL FUNDEF - 40 POR CENTO			1.660.000		1.660.000					
Produto ==> RECURSO HUMANO MANTIDO										
Unidade ==> UNIDADE										
Qtde =====> 200										
	FIS.		1.660.000		1.660.000					
		014	1.660.000		1.660.000					
2429 MANUTENCAO DE RECURSOS HUMANOS DE EDUCACAO ES PECIAL - FUNDEF 60 POR CENTO			14.761.000		14.761.000					
	FIS.		14.761.000		14.761.000					
		014	14.761.000		14.761.000					
2466 EXPANSAO DE SALAS DE RECURSOS E ATENDIMENTOS EM CONDUTA TIPICA			30.000				24.400	5.600		
Produto ==> SALA IMPLANTADA										
Unidade ==> UNIDADE										
Qtde =====> 3										
	FIS.		30.000				24.400	5.600		
		000	30.000				24.400	5.600		
542 CONTROLE AMBIENTAL			154.294				154.294			
0170 PROGRAMA ESTADUAL DE EDUCACAO AMBIENTAL CONSOLIDAR A EDUCACAO AMBIENTAL COMO C OLABORADORA NA CONSTRUCAO DE UMA NOVA RACIONALIDADE AMBIENTAL VOLTADA A SEN SIBILIZACAO DA COLETIVIDADE, CONTEMPL ANDO ACOES NA AREA DO ENSINO FORMAL, I NFORMAL E DA COMUNICACAO SOCIAL.			154.294				154.294			
2257 IMPLEMENTACAO DA EDUCACAO AMBIENTAL NO ENSINO FORMAL			154.294				154.294			
Produto ==> UNIDADE ESCOLAR ATENDIDA										
Unidade ==> UNIDADE										
Qtde =====> 231										
	FIS.		154.294				154.294			
		000	80.000				80.000			
		025	74.294				74.294			
573 DIFUSAO DO CONHEC.CIENTIFICO TECNOLOGICO			1.518.318				1.518.318			
0018 DEMOCRATIZACAO DAS TECNOLOGIAS EDUCACIONAIS MELHORAR A QUALIDADE DE APRENDIZAGEM A TRAVES DA UTILIZACAO DOS RECURSOS TEC NOLOGICOS EDUCACIONAIS COMO COMPUTADOR , TELEVISAO, VIDEO, LIVRO DIDATICO E ACERCO BIBLIOGRAFICO.			1.518.318				1.518.318			

----- POFI3017 - 19/12/2006 -----

ESTADO DO TOCANTINS
SECRETARIA DO PLANEJAMENTO E MEIO AMBIENTE - SEPLAN
SIOR - SISTEMA ORCAMENTARIO

PAG.: 0096
EXERCICIO: 2007
R$ 1,00

PROGRAMA DE TRABALHO - Recursos do Tesouro e das Vinculadas

Fiscal e Seguridade

27 SECRETARIA DA EDUCACAO E CULTURA
10 SECRETARIA DA EDUCACAO E CULTURA

ESPECIFICACAO	ESF. ORC.	FT	TOTAL	RESERVA DE CONTINGENCIA	PESSOAL E ENC. SOCIAIS	JUROS ENC.DA DIVIDA	OUTRAS DESP. CORRENTES	INVESTIMENTOS	INVERSOES FINANCEIRAS	AMORTIZACAO E REF.DA DIVIDA
1092 REALIZACAO DE PROJETOS DE INCENTIVO A LEITURA			1.488.318				1.488.318			
Produto ==> PROJETOS REALIZADOS										
Unidade ==> UNIDADE										
Qtde =====> 1										
	FIS.		1.488.318				1.488.318			
		000	863.318				863.318			
		014	625.000				625.000			
2281 ACOMPANHAMENTO AS UNIDADES ESCOLARES QUANTO A UTILIZACAO DAS TECNOLOGIAS EDUCACIONAIS			20.000				20.000			
Produto ==> UNIDADE ESCOLAR ACOMPANHADA										
Unidade ==> UNIDADE										
Qtde =====> 176										
	FIS.		20.000				20.000			
		000	20.000				20.000			
2430 REALIZACAO DE SEMINARIOS EM TECNOLOGIA EDUCAC IONAL			10.000				10.000			
	FIS.		10.000				10.000			
		000	5.000				5.000			
		014	5.000				5.000			
TOTAL ==>			537.576.738		406.462.000		90.965.940	40.148.798		
FISCAL ==>			499.576.738		368.462.000		90.965.940	40.148.798		
SEGURIDADE ==>			38.000.000		38.000.000					

----- POFI3017 - 19/12/2006 -----

28 - SECRETARIA DA EDUCAÇÃO E CULTURA – ENTIDADES VINCULADAS

28.71 – FUNDAÇÃO CULTURAL DO ESTADO DO TOCANTINS

ESTADO DO TOCANTINS
SECRETARIA DO PLANEJAMENTO E MEIO AMBIENTE - SEPLAN — EXERCICIO: 2007
SIOR - SISTEMA ORCAMENTARIO — R$ 1,00

RECEITA DE RECOLHIMENTO CENTRALIZADO - ADMINISTRACAO INDIRETA — Fiscal e Seguridade

28 SEC. DA EDUCACAO E CULTURA-ENT.VINCULADA
71 FUNDACAO CULTURAL DO ESTADO DO TOCANTINS

CODIGO	E S P E C I F I C A C A O	DESDOBRAMENTO		FONTE	CATEGORIA ECONOMICA
1000 00 00	RECEITAS CORRENTES				8.617.684
1700 00 00	TRANSFERENCIAS CORRENTES			8.617.684	
1712 00 00	TRANSFERENCIAS DO ESTADO	000	8.207.684		
1760 00 00	TRANSFERENCIAS DE CONVENIOS		410.000		
1761 00 00	TRANSFERENCIAS DE CONVENIOS DA UNIAO E DE SUA S ENTIDADES	080	160.000		
1764 00 00	TRANSFERENCIA DE CONVENIOS DE INSTITUICOES PRIVADAS	050	250.000		
2000 00 00	RECEITAS DE CAPITAL				2.063.000
2400 00 00	TRANSFERENCIAS DE CAPITAL			2.063.000	
2412 00 00	TRANSFERENCIA DO ESTADO	000	1.050.000		
2470 00 00	TRANSFERENCIAS DE CONVENIOS		1.013.000		
2471 00 00	TRANSFERENCIAS DE CONVENIOS DA UNIAO E DE SUA S ENTIDADES	080	1.013.000		
	T O T A L ==>				10.680.684

----- POFK3019 - 19/12/2006 -----

ESTADO DO TOCANTINS
SECRETARIA DO PLANEJAMENTO E MEIO AMBIENTE - SEPLAN — EXERCICIO: 2007
SIOR - SISTEMA ORCAMENTARIO — R$ 1,00

CONSOLIDACAO DA RECEITA, SEGUNDO OS PRINCIPAIS TITULOS — ADMINISTRACAO INDIRETA

28 SEC. DA EDUCACAO E CULTURA-ENT.VINCULADA
71 FUNDACAO CULTURAL DO ESTADO DO TOCANTINS

CODIGO	E S P E C I F I C A C A O	VALOR	COMPOSICAO (%)
1000 00 00	RECEITAS CORRENTES	8.617.684	80,68
1700 00 00	TRANSFERENCIAS CORRENTES	8.617.684	80,68
2000 00 00	RECEITAS DE CAPITAL	2.063.000	19,32
2400 00 00	TRANSFERENCIAS DE CAPITAL	2.063.000	19,32
	T O T A L ==>	10.680.684	100,00

----- POFK3019 - 19/12/2006 -----

ESTADO DO TOCANTINS
SECRETARIA DO PLANEJAMENTO E MEIO AMBIENTE - SEPLAN — EXERCICIO: 2007
SIOR - SISTEMA ORCAMENTARIO — R$ 1,00

DEMONSTRATIVO DA DESPESA POR FUNCAO — Fiscal e Seguridade

28 SEC. DA EDUCACAO E CULTURA-ENT.VINCULADA
71 FUNDACAO CULTURAL DO ESTADO DO TOCANTINS

COD	ESPECIFICACAO	ESF. ORC.	TOTAL	REC. DO TESOURO ORDINARIOS	REC. DO TESOURO OUTRAS FONTES	RECURSOS DAS VINCULADAS
13	CULTURA	FIS.	10.680.684	9.257.684		1.423.000
	TOTAL ==>		10.680.684	9.257.684		1.423.000
	FISCAL ==>		10.680.684	9.257.684		1.423.000
	SEGURIDADE ==>					

----- POFI3008 - 19/12/2006 -----

ESTADO DO TOCANTINS
SECRETARIA DO PLANEJAMENTO E MEIO AMBIENTE - SEPLAN — EXERCICIO: 2007
SIOR - SISTEMA ORCAMENTARIO — R$ 1,00

DEMONSTRATIVO DA DESPESA POR SUBFUNCAO — Fiscal e Seguridade

28 SEC. DA EDUCACAO E CULTURA-ENT.VINCULADA
71 FUNDACAO CULTURAL DO ESTADO DO TOCANTINS

COD	ESPECIFICACAO	ESF. ORC.	TOTAL	REC.DO TESOURO ORDINARIOS	REC.DO TESOURO OUTRAS FONTES	RECURSOS DAS VINCULADAS
122	ADMINISTRACAO GERAL	FIS.	3.983.684	3.983.684		
126	TECNOLOGIA DA INFORMACAO	FIS.	221.000	221.000		
391	PATRIM.HISTORICO, ARTISTICO ARQUEOLOGICO	FIS.	1.844.000	861.000		983.000
392	DIFUSAO CULTURAL	FIS.	4.632.000	4.192.000		440.000
	TOTAL ==>		10.680.684	9.257.684		1.423.000
	FISCAL ==>		10.680.684	9.257.684		1.423.000
	SEGURIDADE ==>					

----- POFI3010 - 19/12/2006 -----

ESTADO DO TOCANTINS
SECRETARIA DO PLANEJAMENTO E MEIO AMBIENTE - SEPLAN
SIOR - SISTEMA ORCAMENTARIO

EXERCICIO: 2007
R$ 1,00

DEMONSTRATIVO DA DESPESA POR PROGRAMA

Fiscal e Seguridade

28 SEC. DA EDUCACAO E CULTURA-ENT.VINCULADA
71 FUNDACAO CULTURAL DO ESTADO DO TOCANTINS

COD	ESPECIFICACAO	ESF. ORC.	TOTAL	REC. DO TESOURO ORDINARIOS	REC. DO TESOURO OUTRAS FONTES	RECURSOS DAS VINCULADAS
0029	DESENVOLVIMENTO DA CULTURA DO ESTADO DO TOCAN	FIS.	10.680.684	9.257.684		1.423.000
	TOTAL ==>		10.680.684	9.257.684		1.423.000
	FISCAL ==>		10.680.684	9.257.684		1.423.000
	SEGURIDADE ==>					

----- POFI3009 - 19/12/2006 -----

ESTADO DO TOCANTINS
SECRETARIA DO PLANEJAMENTO E MEIO AMBIENTE - SEPLAN
SIOR - SISTEMA ORCAMENTARIO

EXERCICIO: 2007
R$ 1,00

DEMONSTRATIVO DA DESPESA POR GRUPO DE NATUREZA

Fiscal e Seguridade

28 SEC. DA EDUCACAO E CULTURA-ENT.VINCULADA
71 FUNDACAO CULTURAL DO ESTADO DO TOCANTINS

COD	ESPECIFICACAO	ESF. ORC.	TOTAL	REC. DO TESOURO ORDINARIOS	REC. DO TESOURO OUTRAS FONTES	RECURSOS DAS VINCULADAS
1	PESSOAL E ENCARGOS SOCIAIS	FIS.	1.757.684	1.757.684		
3	OUTRAS DESPESAS CORRENTES	FIS.	6.820.000	6.450.000		370.000
4	INVESTIMENTOS	FIS.	2.103.000	1.050.000		1.053.000
	TOTAL ==>		10.680.684	9.257.684		1.423.000
	FISCAL ==>		10.680.684	9.257.684		1.423.000
	SEGURIDADE ==>					

----- POFI3011 - 19/12/2006 -----

ESTADO DO TOCANTINS
SECRETARIA DO PLANEJAMENTO E MEIO AMBIENTE - SEPLAN
SIOR - SISTEMA ORCAMENTARIO

PAG.: 48
EXERCICIO: 2007
R$ 1,00

DEMONSTRATIVO DA DESPESA POR FONTE - Recursos do Tesouro e das Vinculadas

Fiscal e Seguridade

28 SEC. DA EDUCACAO E CULTURA-ENT.VINCULADA
71 FUNDACAO CULTURAL DO ESTADO DO TOCANTINS

CD	ESPECIFICACAO	TOTAL	RESERVA DE CONTINGENCIA	PESSOAL E ENC. SOCIAIS	JUROS E ENC.DA DIVIDA	OUTRAS DESP. CORRENTES	INVESTIMENTOS	INVERSOES FINANCEIRAS	AMORTIZACAO E REF. DA DIVIDA
00	RECURSOS ORDINARIOS - ADMINISTRACAO DIRETA	9.257.684		1.757.684		6.450.000	1.050.000		
50	RECURSOS DE CONVENIOS COM A INICIATIVA PRIVAD	250.000				210.000	40.000		
80	RECURSOS DE CONVENIOS COM ORGAOS FEDERAIS	1.173.000				160.000	1.013.000		
	TOTAL ==>	10.680.684		1.757.684		6.820.000	2.103.000		

----- POFI3012 --- 19/12/2006 -----

ESTADO DO TOCANTINS
SECRETARIA DO PLANEJAMENTO E MEIO AMBIENTE - SEPLAN
SIOR - SISTEMA ORCAMENTARIO

PAG.: 0047
EXERCICIO: 2007
R$ 1,00

PROGRAMA DE TRABALHO - Recursos do Tesouro e das Vinculadas

Fiscal e Seguridade

28 SEC. DA EDUCACAO E CULTURA-ENT.VINCULADA
710 FUNDACAO CULTURAL DO ESTADO DO TOCANTINS

ESPECIFICACAO	ESF. ORC.	FT	TOTAL	RESERVA DE CONTINGENCIA	PESSOAL E ENC. SOCIAIS	JUROS ENC.DA DIVIDA	OUTRAS DESP. CORRENTES	INVESTIMENTOS	INVERSOES FINANCEIRAS	AMORTIZACAO E REF.DA DIVIDA
13 CULTURA			10.680.684		1.757.684		6.820.000	2.103.000		
122 ADMINISTRACAO GERAL			3.983.684		1.757.684		1.609.000	617.000		
0029 DESENVOLVIMENTO DA CULTURA DO ESTADO DO TOCAN			3.983.684		1.757.684		1.609.000	617.000		
INCENTIVAR A FORMACAO ARTISTICA E CULT URAL NO ESTADO DO TOCANTINS.										
4001 COORDENACAO E MANUTENCAO DOS SERVICOS ADMINIS TRATIVOS GERAIS			1.622.000				1.340.000	282.000		
Produto ==> SERVICO ADMINISTRATIVO MANTIDO										
Unidade ==>										
Qtde =====>										
	FIS.		1.622.000				1.340.000	282.000		
		000	1.622.000				1.340.000	282.000		
4002 MANUTENCAO DOS SERVICOS DE TRANSPORTES			604.000				269.000	335.000		
Produto ==> VEICULO MANTIDO										
Unidade ==> UNIDADE										
Qtde =====>										
	FIS.		604.000				269.000	335.000		
		000	604.000				269.000	335.000		
4004 MANUTENCAO DE RECURSOS HUMANOS			1.757.684		1.757.684					
Produto ==> RECURSO HUMANO ATENDIDO										
Unidade ==>										
Qtde =====>										
	FIS.		1.757.684		1.757.684					
		000	1.757.684		1.757.684					
126 TECNOLOGIA DA INFORMACAO			221.000				166.000	55.000		
0029 DESENVOLVIMENTO DA CULTURA DO ESTADO DO TOCAN			221.000				166.000	55.000		
INCENTIVAR A FORMACAO ARTISTICA E CULT URAL NO ESTADO DO TOCANTINS.										
4086 MANUTENCAO DA TECNOLOGIA DE INFORMACAO			221.000				166.000	55.000		
Produto ==> TECNOLOGIA DE INFORMACAO MANTIDA										
Unidade ==>										
Qtde =====>										
	FIS.		221.000				166.000	55.000		
		000	221.000				166.000	55.000		
391 PATRIM.HISTORICO, ARTISTICO ARQUEOLOGICO			1.844.000				583.000	1.261.000		
0029 DESENVOLVIMENTO DA CULTURA DO ESTADO DO TOCAN			1.844.000				583.000	1.261.000		
INCENTIVAR A FORMACAO ARTISTICA E CULT URAL NO ESTADO DO TOCANTINS.										
4089 REVITALIZACAO DO CENTRO HISTORICO DE NATIVIDA DE - PROGRAMA MONUMENTA			1.376.000				115.000	1.261.000		
Produto ==> MONUMENTO REVITALIZADO										
Unidade ==> UNIDADE										
Qtde =====>										
	FIS.		1.376.000				115.000	1.261.000		
		000	463.000				85.000	378.000		

----- POFI3017 - 19/12/2006 -----

ESTADO DO TOCANTINS
SECRETARIA DO PLANEJAMENTO E MEIO AMBIENTE - SEPLAN
SIOR - SISTEMA ORCAMENTARIO

PAG.: 0048
EXERCICIO: 2007
R$ 1,00

PROGRAMA DE TRABALHO - Recursos do Tesouro e das Vinculadas

Fiscal e Seguridade

28 SEC. DA EDUCACAO E CULTURA-ENT.VINCULADA
710 FUNDACAO CULTURAL DO ESTADO DO TOCANTINS

ESPECIFICACAO	ESF. ORC.	FT	TOTAL	RESERVA DE CONTINGENCIA	PESSOAL E ENC. SOCIAIS	JUROS ENC.DA DIVIDA	OUTRAS DESP. CORRENTES	INVESTIMENTOS	INVERSOES FINANCEIRAS	AMORTIZACAO E REF.DA DIVIDA
		050	20.000				20.000			
		080	893.000				10.000	883.000		
4093 PRESERVACAO DO PATRIMONIO MATERIAL E IMATERIA L			468.000				468.000			
Produto ==> PATRIMONIO CULTURAL PRESERVADO										
Unidade ==> UNIDADE										
Qtde =====>										
	FIS.		468.000				468.000			
		000	398.000				398.000			
		050	40.000				40.000			
		080	30.000				30.000			
392 DIFUSAO CULTURAL			4.632.000				4.462.000	170.000		
0029 DESENVOLVIMENTO DA CULTURA DO ESTADO DO TOCAN INCENTIVAR A FORMACAO ARTISTICA E CULT URAL NO ESTADO DO TOCANTINS.			4.632.000				4.462.000	170.000		
4087 DIFUSAO DAS ATIVIDADES ARTESANAIS			572.000				452.000	120.000		
Produto ==> MUNICIPIO ATENDIDO										
Unidade ==> UNIDADE										
Qtde =====>										
	FIS.		572.000				452.000	120.000		
		000	372.000				372.000			
		050	50.000				30.000	20.000		
		080	150.000				50.000	100.000		
4090 PRESERVACAO DAS TRADICOES CULTURAIS INDIGENAS			220.000				220.000			
Produto ==> COMUNIDADE INDIGENA										
Unidade ==> UNIDADE										
Qtde =====>										
	FIS.		220.000				220.000			
		000	190.000				190.000			
		050	10.000				10.000			
		080	20.000				20.000			
4091 CIRCULACAO DO PROJETO BR ARTE E CULTURA			285.000				285.000			
Produto ==> CAMINHAO ATENDENDO OS MUNICIPIOS										
Unidade ==> UNIDADE										
Qtde =====>										
	FIS.		285.000				285.000			
		000	275.000				275.000			
		050	10.000				10.000			
4092 FOMENTO AS CULTURAS POPULARES E MANIFESTACOES ARTISTICAS			2.935.000				2.885.000	50.000		
Produto ==> PROJETO REALIZADO										
Unidade ==>										
Qtde =====>										
	FIS.		2.935.000				2.885.000	50.000		
		000	2.735.000				2.735.000			
		050	120.000				100.000	20.000		
		080	80.000				50.000	30.000		

----- POFI3017 - 19/12/2006 -----

ESTADO DO TOCANTINS
SECRETARIA DO PLANEJAMENTO E MEIO AMBIENTE - SEPLAN
SIOR - SISTEMA ORCAMENTARIO

PAG.: 0049
EXERCICIO: 2007
R$ 1,00

PROGRAMA DE TRABALHO - Recursos do Tesouro e das Vinculadas

Fiscal e Seguridade

28 SEC. DA EDUCACAO E CULTURA-ENT.VINCULADA
710 FUNDACAO CULTURAL DO ESTADO DO TOCANTINS

ESPECIFICACAO	ESF. ORC.	FT	TOTAL	RESERVA DE CONTINGENCIA	PESSOAL E ENC. SOCIAIS	JUROS ENC.DA DIVIDA	OUTRAS DESP. CORRENTES	INVESTIMENTOS	INVERSOES FINANCEIRAS	AMORTIZACAO E REF.DA DIVIDA
4094 DIVULGACAO DE ACOES CULTURAIS			620.000				620.000			
Produto ==> ACAO DIVULGADA										
Unidade ==> PORCENTAGEM										
Qtde =====> 30										
	FIS.		620.000				620.000			
		000	620.000				620.000			
TOTAL ==>			10.680.684		1.757.684		6.820.000	2.103.000		
FISCAL ==>			10.680.684		1.757.684		6.820.000	2.103.000		
SEGURIDADE ==>										

----- POFI3017 - 19/12/2006 -----

30 - SECRETARIA DA SAÚDE – ENTIDADES VINCULADAS

30.55 – FUNDO ESTADUAL DE SAÚDE

ESTADO DO TOCANTINS
SECRETARIA DO PLANEJAMENTO E MEIO AMBIENTE - SEPLAN — EXERCICIO: 2007
SIOR - SISTEMA ORCAMENTARIO — R$ 1,00

RECEITA DE RECOLHIMENTO CENTRALIZADO - ADMINISTRACAO INDIRETA — Fiscal e Seguridade

30 SECRETARIA DA SAUDE-ENT. VINCULADAS
55 FUNDO ESTADUAL DE SAUDE

CODIGO	E S P E C I F I C A C A O	DESDOBRAMENTO	FONTE	CATEGORIA ECONOMICA
1000 00 00	RECEITAS CORRENTES			430.647.627
1300 00 00	RECEITA PATRIMONIAL		1.000.000	
1390 00 00	OUTRAS RECEITAS PATRIMONIAIS	090 1.000.000		
1700 00 00	TRANSFERENCIAS CORRENTES		429.647.627	
1712 00 00	TRANSFERENCIAS DO ESTADO	000 278.767.627		
1720 00 00	TRANSFERENCIAS INTERGOVERNAMENTAIS	141.000.000		
1721 00 00	TRANSFERENCIAS DA UNIAO	090 141.000.000		
1721 33 00	TRANSFERENCIA DE RECURSOS DO SISTEMA UNICO DE SAUDE-SUS-REPASSE FUNDO A FUNDO	090 141.000.000		
1760 00 00	TRANSFERENCIAS DE CONVENIOS	9.880.000		
1761 00 00	TRANSFERENCIAS DE CONVENIOS DA UNIAO E DE SUAS ENTIDADES	080 9.700.000		
1764 00 00	TRANSFERENCIA DE CONVENIOS DE INSTITUICOES PRIVADAS	050 180.000		
2000 00 00	RECEITAS DE CAPITAL			54.637.748
2400 00 00	TRANSFERENCIAS DE CAPITAL		54.637.748	
2412 00 00	TRANSFERENCIA DO ESTADO	000 16.732.000		
2470 00 00	TRANSFERENCIAS DE CONVENIOS	37.905.748		
2471 00 00	TRANSFERENCIAS DE CONVENIOS DA UNIAO E DE SUAS ENTIDADES	080 37.885.748		
2474 00 00	TRANSFERENCIAS DE CONVENIOS DE INSTITUICOES PRIVADAS	050 20.000		
	T O T A L ==>			485.285.375

----- POFK3019 - 19/12/2006 -----

ESTADO DO TOCANTINS
SECRETARIA DO PLANEJAMENTO E MEIO AMBIENTE - SEPLAN — EXERCICIO: 2007
SIOR - SISTEMA ORCAMENTARIO — R$ 1,00

CONSOLIDACAO DA RECEITA, SEGUNDO OS PRINCIPAIS TITULOS — ADMINISTRACAO INDIRETA

30 SECRETARIA DA SAUDE-ENT. VINCULADAS
55 FUNDO ESTADUAL DE SAUDE

CODIGO	E S P E C I F I C A C A O	VALOR	COMPOSICAO (%)
1000 00 00	RECEITAS CORRENTES	430.647.627	88,74
1300 00 00	RECEITA PATRIMONIAL	1.000.000	0,21
1700 00 00	TRANSFERENCIAS CORRENTES	429.647.627	88,54
2000 00 00	RECEITAS DE CAPITAL	54.637.748	11,26
2400 00 00	TRANSFERENCIAS DE CAPITAL	54.637.748	11,26
	T O T A L ==>	485.285.375	100,00

----- POFK3019 - 19/12/2006 -----

ESTADO DO TOCANTINS
SECRETARIA DO PLANEJAMENTO E MEIO AMBIENTE - SEPLAN — EXERCICIO: 2007
SIOR - SISTEMA ORCAMENTARIO — R$ 1,00

DEMONSTRATIVO DA DESPESA POR FUNCAO — Fiscal e Seguridade

30 SECRETARIA DA SAUDE-ENT. VINCULADAS
55 FUNDO ESTADUAL DE SAUDE

COD ESPECIFICACAO	ESF. ORC.	TOTAL	REC. DO TESOURO ORDINARIOS	REC. DO TESOURO OUTRAS FONTES	RECURSOS DAS VINCULADAS
09 PREVIDENCIA SOCIAL	SEG.	5.300.000	5.300.000		
10 SAUDE	SEG.	479.985.375	290.199.627		189.785.748
TOTAL ==>		485.285.375	295.499.627		189.785.748
FISCAL ==>					
SEGURIDADE ==>		485.285.375	295.499.627		189.785.748

----- POFI3008 - 19/12/2006 -----

ESTADO DO TOCANTINS
SECRETARIA DO PLANEJAMENTO E MEIO AMBIENTE - SEPLAN
SIOR - SISTEMA ORCAMENTARIO

EXERCICIO: 2007
R$ 1,00

DEMONSTRATIVO DA DESPESA POR SUBFUNCAO

Fiscal e Seguridade

30 SECRETARIA DA SAUDE-ENT. VINCULADAS
55 FUNDO ESTADUAL DE SAUDE

COD	ESPECIFICACAO	ESF. ORC.	TOTAL	REC.DO TESOURO ORDINARIOS	REC.DO TESOURO OUTRAS FONTES	RECURSOS DAS VINCULADAS
122	ADMINISTRACAO GERAL	SEG.	236.638.511	235.674.027		964.484
125	NORMATIZACAO E FISCALIZACAO	SEG.	40.000	40.000		
126	TECNOLOGIA DA INFORMACAO	SEG.	678.000	678.000		
128	FORMACAO DE RECURSOS HUMANOS	SEG.	8.698.000	268.000		8.430.000
242	ASSISTENCIA AO PORTADOR DE DEFICIENCIA	SEG.	2.150.000	100.000		2.050.000
272	PREVIDENCIA DO REGIME ESTATUTARIO	SEG.	5.300.000	5.300.000		
301	ATENCAO BASICA	SEG.	4.999.200	948.900		4.050.300
302	ASSISTENCIA HOSPITALAR E AMBULATORIAL	SEG.	196.272.000	41.981.000		154.291.000
303	SUPORTE PROFILATICO E TERAPEUTICO	SEG.	8.920.000	3.420.000		5.500.000
304	VIGILANCIA SANITARIA	SEG.	950.000	100.000		850.000
305	VIGILANCIA EPIDEMIOLOGICA	SEG.	12.059.664	549.700		11.509.964
306	ALIMENTACAO E NUTRICAO	SEG.	288.000	288.000		
331	PROTECAO E BENEFICIOS AO TRABALHADOR	SEG.	290.000	150.000		140.000
363	ENSINO PROFISSIONAL	SEG.	2.650.000	650.000		2.000.000
571	DESENVOLVIMENTO CIENTIFICO	SEG.	2.602.000	2.602.000		
722	TELECOMUNICACOES	SEG.	2.750.000	2.750.000		
	TOTAL ==>		485.285.375	295.499.627		189.785.748
	FISCAL ==>					
	SEGURIDADE ==>		485.285.375	295.499.627		189.785.748

----- POFI3010 - 19/12/2006 -----

ESTADO DO TOCANTINS
SECRETARIA DO PLANEJAMENTO E MEIO AMBIENTE - SEPLAN
SIOR - SISTEMA ORCAMENTARIO

EXERCICIO: 2007
R$ 1,00

DEMONSTRATIVO DA DESPESA POR PROGRAMA

Fiscal e Seguridade

30 SECRETARIA DA SAUDE-ENT. VINCULADAS
55 FUNDO ESTADUAL DE SAUDE

COD	ESPECIFICACAO	ESF. ORC.	TOTAL	REC. DO TESOURO ORDINARIOS	REC. DO TESOURO OUTRAS FONTES	RECURSOS DAS VINCULADAS
0004	PROVIDA	SEG.	308.000	308.000		
0005	ASSISTENCIA FARMACEUTICA	SEG.	8.920.000	3.420.000		5.500.000
0006	FORTALECIMENTO DA ATENCAO BASICA	SEG.	4.854.200	903.900		3.950.300
0007	PREVENIR E MELHOR DO QUE REMEDIAR	SEG.	7.479.300	133.700		7.345.600
0008	DAR MAIS SAUDE A VIDA	SEG.	3.555.364	476.000		3.079.364
0009	FORTALECIMENTO ESTRUTURAL DAS UNIDADES DO SUS	SEG.	55.042.450	14.191.450		40.851.000
0010	ATENCAO PROGRESSIVA A SAUDE	SEG.	140.712.000	27.672.000		113.040.000
0011	PRODUCAO DE SERVICOS NA REDE ESTADUAL DE LABO	SEG.	2.850.000			2.850.000
0012	EDUCA-SUS	SEG.	8.828.000	263.000		8.565.000
0013	VIGILANCIA SANITARIA EM ACAO - PROMOVENDO SAU	SEG.	950.000	100.000		850.000
0014	HEMORREDE DO ESTADO DO TOCANTINS	SEG.	837.550	187.550		650.000
0025	DESENVOLVIMENTO DE ENSINO EM MEDICINA TROPICA	SEG.	389.000	389.000		
0026	DESENVOLVIMENTO DE PESQUISA EM MEDICINA TROPI	SEG.	988.000	988.000		
0027	INFORMACAO EM SAUDE	SEG.	1.190.000	1.190.000		
0028	AVALIACAO EM SAUDE	SEG.	35.000	35.000		
0111	DESENVOLVIMENTO TECNICO EM SAUDE	SEG.	3.392.263	1.392.263		2.000.000
0187	QUALIFICA-SUS	SEG.	4.184.484	3.080.000		1.104.484
0195	APOIO ADMINISTRATIVO	SEG.	235.469.764	235.469.764		
0196	PREVIDENCIA SOCIAL	SEG.	5.300.000	5.300.000		
	TOTAL ==>		485.285.375	295.499.627		189.785.748
	FISCAL ==>					
	SEGURIDADE ==>		485.285.375	295.499.627		189.785.748

----- POFI3009 - 19/12/2006 -----

ESTADO DO TOCANTINS
SECRETARIA DO PLANEJAMENTO E MEIO AMBIENTE - SEPLAN
SIOR - SISTEMA ORCAMENTARIO

EXERCICIO: 2007
R$ 1,00

DEMONSTRATIVO DA DESPESA POR GRUPO DE NATUREZA

Fiscal e Seguridade

30 SECRETARIA DA SAUDE-ENT. VINCULADAS
55 FUNDO ESTADUAL DE SAUDE

COD	ESPECIFICACAO	ESF. ORC.	TOTAL	REC. DO TESOURO ORDINARIOS	REC. DO TESOURO OUTRAS FONTES	RECURSOS DAS VINCULADAS
1	PESSOAL E ENCARGOS SOCIAIS	SEG.	234.132.827	233.132.827		1.000.000
3	OUTRAS DESPESAS CORRENTES	SEG.	181.514.800	45.634.800		135.880.000
4	INVESTIMENTOS	SEG.	69.637.748	16.732.000		52.905.748
	TOTAL ==>		485.285.375	295.499.627		189.785.748
	FISCAL ==>					
	SEGURIDADE ==>		485.285.375	295.499.627		189.785.748

----- POFI3011 - 19/12/2006 -----

ESTADO DO TOCANTINS
SECRETARIA DO PLANEJAMENTO E MEIO AMBIENTE - SEPLAN
SIOR - SISTEMA ORCAMENTARIO

PAG.: 49
EXERCICIO: 2007
R$ 1,00

DEMONSTRATIVO DA DESPESA POR FONTE - Recursos do Tesouro e das Vinculadas

Fiscal e Seguridade

30 SECRETARIA DA SAUDE-ENT. VINCULADAS
55 FUNDO ESTADUAL DE SAUDE

CD	ESPECIFICACAO	TOTAL	RESERVA DE CONTINGENCIA	PESSOAL E ENC. SOCIAIS	JUROS E ENC.DA DIVIDA	OUTRAS DESP. CORRENTES	INVESTIMENTOS	INVERSOES FINANCEIRAS	AMORTIZACAO E REF. DA DIVIDA
00	RECURSOS ORDINARIOS - ADMINISTRACAO DIRETA	295.499.627		233.132.827		45.634.800	16.732.000		
50	RECURSOS DE CONVENIOS COM A INICIATIVA PRIVAD	200.000				180.000	20.000		
80	RECURSOS DE CONVENIOS COM ORGAOS FEDERAIS	47.585.748				9.700.000	37.885.748		
90	TETO FINANCEIRO GLOBAL (TFG)	142.000.000		1.000.000		126.000.000	15.000.000		
	TOTAL ==>	485.285.375		234.132.827		181.514.800	69.637.748		

----- POFI3012 --- 19/12/2006 -----

ESTADO DO TOCANTINS
SECRETARIA DO PLANEJAMENTO E MEIO AMBIENTE - SEPLAN
SIOR - SISTEMA ORCAMENTARIO

PAG.: 0050
EXERCICIO: 2007
R$ 1,00

PROGRAMA DE TRABALHO - Recursos do Tesouro e das Vinculadas

Fiscal e Seguridade

30 SECRETARIA DA SAUDE-ENT. VINCULADAS
550 FUNDO ESTADUAL DE SAUDE

ESPECIFICACAO	ESF. ORC.	FT	TOTAL	RESERVA DE CONTINGENCIA	PESSOAL E ENC. SOCIAIS	JUROS ENC.DA DIVIDA	OUTRAS DESP. CORRENTES	INVESTIMENTOS	INVERSOES FINANCEIRAS	AMORTIZACAO E REF.DA DIVIDA
09 PREVIDENCIA SOCIAL			5.300.000		5.300.000					
272 PREVIDENCIA DO REGIME ESTATUTARIO			5.300.000		5.300.000					
0196 PREVIDENCIA SOCIAL			5.300.000		5.300.000					
ASSEGURAR OS BENEFICIOS PREVIDENCIARIO S A SERVIDORES ESTADUAIS INATIVOS E PENSIONISTAS E SEUS DEPENDENTES										
4005 PAGAMENTO A APOSENTADOS E PENSIONISTAS			5.300.000		5.300.000					
	SEG.		5.300.000		5.300.000					
		000	5.300.000		5.300.000					
10 SAUDE			479.985.375		228.832.827		181.514.800	69.637.748		
122 ADMINISTRACAO GERAL			236.638.511		227.832.827		8.455.684	350.000		
0111 DESENVOLVIMENTO TECNICO EM SAUDE			692.263		452.263		240.000			
PROMOVER A FORMACAO DE RECURSOS HUMANO S EM NIVEL BASICO E TECNICO.										
4183 MANUTENCAO DE SERVICOS DE TRANSPORTE - ETSUS			20.000				20.000			
Produto ==> VEICULO MANTIDO										
Unidade ==> UNIDADE										
Qtde =====>										
	SEG.		20.000				20.000			
		000	20.000				20.000			
4184 MANUTENCAO DE RECURSOS HUMANOS - ETSUS			455.263		452.263		3.000			
Produto ==> RECURSO HUMANO MANTIDO										
Unidade ==> UNIDADE										
Qtde =====>										
	SEG.		455.263		452.263		3.000			
		000	455.263		452.263		3.000			
4358 COORDENACAO E MANUTENCAO DOS SERVICOS ADMINIS TRATIVOS GERAIS - ETSUS			217.000				217.000			
	SEG.		217.000				217.000			
		000	217.000				217.000			
0187 QUALIFICA-SUS			1.104.484				954.484	150.000		
A CONSOLIDACAO DO SISTEMA UNICO DE SA UDE NO TOCANTINS PASSA PELA REDEFINIC AO DAS ACOES DE SAUDE ENQUANTO PRIORID ADE DE ATUACAO GOVERNAMENTAL, PELA RE DEFINICAO E MODERNIZACAO INSTITUCIONAL E GERENCIAL DA SECRETARIA ESTADUAL D A SAUDE E POR NOVOS MODELOS DE GESTAO QUE VENHAM DAR CONTA DA PROMOCAO, PRO TECAO E RECUPERACAO DA SAUDE DA POPULA CAO.										
4397 DESENVOLVIMENTO DE POLITICAS DE GESTAO DA SAU DE			1.014.484				864.484	150.000		
Produto ==> POLITICA DE GESTAO DESENVOLVIDA										
Unidade ==> UNIDADE										
Qtde =====>										

----- POFI3017 - 19/12/2006 -----

ESTADO DO TOCANTINS
SECRETARIA DO PLANEJAMENTO E MEIO AMBIENTE - SEPLAN
SIOR - SISTEMA ORCAMENTARIO

PAG.: 0051
EXERCICIO: 2007
R$ 1,00

PROGRAMA DE TRABALHO - Recursos do Tesouro e das Vinculadas

Fiscal e Seguridade

30 SECRETARIA DA SAUDE-ENT. VINCULADAS
550 FUNDO ESTADUAL DE SAUDE

ESPECIFICACAO	ESF. ORC.	FT	TOTAL	RESERVA DE CONTINGENCIA	PESSOAL E ENC. SOCIAIS	JUROS ENC.DA DIVIDA	OUTRAS DESP. CORRENTES	INVESTIMENTOS	INVERSOES FINANCEIRAS	AMORTIZACAO E REF.DA DIVIDA
	SEG.		1.014.484				864.484	150.000		
		000	80.000				80.000			
		080	634.484				584.484	50.000		
		090	300.000				200.000	100.000		
4400 MONITORAMENTO DOS SISTEMAS, SERVICOS PUBLICOS E PRIVADOS CREDENCIADOS AO SUS			90.000				90.000			
	SEG.		90.000				90.000			
		000	60.000				60.000			
		090	30.000				30.000			
0195 APOIO ADMINISTRATIVO			234.841.764		227.380.564		7.261.200	200.000		
ASSEGURAR AOS ORGAOS ESTADUAIS OS MEIO S ADMINISTRATIVOS NECESSARIOS A EXECU CAO DOS PROGRAMAS FINALISTICOS										
4001 COORDENACAO E MANUTENCAO DOS SERVICOS ADMINIS TRARTIVOS GERAIS			4.314.400				4.214.400	100.000		
	SEG.		4.314.400				4.214.400	100.000		
		000	4.314.400				4.214.400	100.000		
4002 MANUTENCAO DE SERVICOS DE TRANSPORTES			2.300.000				2.300.000			
	SEG.		2.300.000				2.300.000			
		000	2.300.000				2.300.000			
4004 MANUTENçàO DE RECURSOS HUMANOS			225.970.818		225.890.818		80.000			
Produto ==> SERVIDOR MANTIDO										
Unidade ==> UN										
Qtde =====>										
	SEG.		225.970.818		225.890.818		80.000			
		000	225.970.818		225.890.818		80.000			
4315 COORDENACAO E MANUTENCAO DOS SERVICOS ADMINIS TRATIVOS GERAIS-FMT			600.000				580.000	20.000		
	SEG.		600.000				580.000	20.000		
		000	600.000				580.000	20.000		
4316 MANUTENCAO DE SERVICOS DE TRANSPORTES-FMT			150.000				70.000	80.000		
	SEG.		150.000				70.000	80.000		
		000	150.000				70.000	80.000		
4317 MANUTENCAO DE RECURSOS HUMANOS-FMT			1.506.546		1.489.746		16.800			
	SEG.		1.506.546		1.489.746		16.800			
		000	1.506.546		1.489.746		16.800			
125 NORMATIZACAO E FISCALIZACAO			40.000				40.000			
0187 QUALIFICA-SUS			40.000				40.000			
A CONSOLIDACAO DO SISTEMA UNICO DE SA UDE NO TOCANTINS PASSA PELA REDEFINIC AO DAS ACOES DE SAUDE ENQUANTO PRIORID ADE DE ATUACAO GOVERNAMENTAL, PELA RE DEFINICAO E MODERNIZACAO INSTITUCIONAL E GERENCIAL DA SECRETARIA ESTADUAL D A SAUDE E POR NOVOS MODELOS DE GESTAO QUE VENHAM DAR CONTA DA PROMOCAO, PRO TECAO E RECUPERACAO DA SAUDE DA POPULA										

----- POFI3017 - 19/12/2006 -----

ESTADO DO TOCANTINS
SECRETARIA DO PLANEJAMENTO E MEIO AMBIENTE - SEPLAN
SIOR - SISTEMA ORCAMENTARIO

PAG.: 0052
EXERCICIO: 2007
R$ 1,00

PROGRAMA DE TRABALHO - Recursos do Tesouro e das Vinculadas

Fiscal e Seguridade

30 SECRETARIA DA SAUDE-ENT. VINCULADAS
550 FUNDO ESTADUAL DE SAUDE

ESPECIFICACAO	ESF. ORC.	FT	TOTAL	RESERVA DE CONTINGENCIA	PESSOAL E ENC. SOCIAIS	JUROS ENC.DA DIVIDA	OUTRAS DESP. CORRENTES	INVESTIMENTOS	INVERSOES FINANCEIRAS	AMORTIZACAO E REF.DA DIVIDA
CAO.										
4408 APOIO AO CONTROLE SOCIAL			40.000				40.000			
Produto ==> CONTROLE SOCIAL APOIADO										
Unidade ==> UNIDADE										
Qtde =====> 1										
	SEG.		40.000				40.000			
		000	40.000				40.000			
126 TECNOLOGIA DA INFORMACAO			678.000				508.000	170.000		
0111 DESENVOLVIMENTO TECNICO EM SAUDE			50.000				50.000			
PROMOVER A FORMACAO DE RECURSOS HUMANO										
S EM NIVEL BASICO E TECNICO.										
4185 MANUTENCAO DE SERVICOS DE INFORMATICA - ETSUS			50.000				50.000			
Produto ==> EQUIPAMENTO MANTIDO										
Unidade ==> UNIDADE										
Qtde =====>										
	SEG.		50.000				50.000			
		000	50.000				50.000			
0195 APOIO ADMINISTRATIVO			628.000				458.000	170.000		
ASSEGURAR AOS ORGAOS ESTADUAIS OS MEIO										
S ADMINISTRATIVOS NECESSARIOS A EXECU										
CAO DOS PROGRAMAS FINALISTICOS										
4003 ACOES DE INSFORMATICA			520.000				400.000	120.000		
Produto ==> ESTAção DE TRABALHO MANTIDA										
Unidade ==>										
Qtde =====>										
	SEG.		520.000				400.000	120.000		
		000	520.000				400.000	120.000		
4318 ACOES DE INFORMATICA - FMT			108.000				58.000	50.000		
	SEG.		108.000				58.000	50.000		
		000	108.000				58.000	50.000		
128 FORMACAO DE RECURSOS HUMANOS			8.698.000				8.218.000	480.000		
0004 PROVIDA			10.000				10.000			
REDUZIR A DESNUTRICAO NO ESTADO POR ME										
IO DO INCENTIVO A UTILIZACAO DE ALIME										
NTOS REGIONAIS E DOS NAO CONVENCIONAIS										
(COMO MULTIMISTURA, CULTIVO DE PLANT										
AS TROPICAIS), RICOS EM NUTRIENTES ESS										
ENCIAIS, ATRAVES DO PROCESSAMENTO CAS										
EIRO DE ALIMENTOS, VISANDO A PROMOCAO										
DA SAUDE										
INDICADOR ==>										
PROMOVER A PREVENCAO E RECUPERACAO DAS										
CRIANCAS E GESTANTES EM SITUACAO DE										
4107 ASSESSORAMENTO NOS NUCLEOS DE PRODUCAO IMPLAN										
TADOS			10.000				10.000			

----- POFI3017 - 19/12/2006 -----

ESTADO DO TOCANTINS
SECRETARIA DO PLANEJAMENTO E MEIO AMBIENTE - SEPLAN
SIOR - SISTEMA ORCAMENTARIO

PAG.: 0053
EXERCICIO: 2007
R$ 1,00

PROGRAMA DE TRABALHO - Recursos do Tesouro e das Vinculadas

Fiscal e Seguridade

30 SECRETARIA DA SAUDE-ENT. VINCULADAS
550 FUNDO ESTADUAL DE SAUDE

ESPECIFICACAO	ESF. ORC.	FT	TOTAL	RESERVA DE CONTINGENCIA	PESSOAL E ENC. SOCIAIS	JUROS ENC.DA DIVIDA	OUTRAS DESP. CORRENTES	INVESTIMENTOS	INVERSOES FINANCEIRAS	AMORTIZACAO E REF.DA DIVIDA
Produto ==> NUCLEO ASSESSORADO										
Unidade ==> UNIDADE										
Qtde =====> 16										
	SEG.		10.000				10.000			
		000	10.000				10.000			
0012 EDUCA-SUS			8.688.000				8.208.000	480.000		
QUALIFICAR E ESPECIALIZAR PROFISSIONAI										
S DA SAUDE, VISANDO GARANTIR O EFETIV										
O DESENVOLVIMENTO DA POLITICA DE SAUDE										
DO SUS										
4150 CAPACITACAO DE PROFISSIONAIS DA SAUDE			5.630.000				5.150.000	480.000		
Produto ==> PROFISSIONAL CAPACITADO										
Unidade ==> UNIDADE										
Qtde =====> 5.280										
	SEG.		5.630.000				5.150.000	480.000		
		000	100.000				100.000			
		050	50.000				50.000			
		080	3.480.000				3.000.000	480.000		
		090	2.000.000				2.000.000			
4151 DESENVOLVIMENTO DE POS-GRADUACAO EM SAUDE			2.948.500				2.948.500			
Produto ==> PROF. POS-GRADUADO										
Unidade ==> UNIDADE										
Qtde =====> 165										
	SEG.		2.948.500				2.948.500			
		000	150.000				150.000			
		080	2.598.500				2.598.500			
		090	200.000				200.000			
4153 QUALIFICACAO DE CONSELHEIROS E GESTORES DE SA										
UDE E MOVIMENTOS SOCIAIS			109.500				109.500			
Produto ==> CONSELHEIRO E GESTOR QUALIFICADO										
Unidade ==> UNIDADE										
Qtde =====> 548										
	SEG.		109.500				109.500			
		000	8.000				8.000			
		080	101.500				101.500			
242 ASSISTENCIA AO PORTADOR DE DEFICIENCIA			2.150.000				1.950.000	200.000		
0010 ATENCAO PROGRESSIVA A SAUDE			2.150.000				1.950.000	200.000		
OFERECER CONSULTAS, EXAMES, INTERNACOE										
S HOSPITALARES E SERVICOS DE REABILIT										
ACAO A POPULACAO DO ESTADO										
3071 IMPLANTACAO DE CENTRO DE REABILITACAO			2.150.000				1.950.000	200.000		
Produto ==> CENTRO IMPLANTADO										
Unidade ==> UNIDADE										
Qtde =====> 6										
	SEG.		2.150.000				1.950.000	200.000		
		000	100.000				50.000	50.000		

----- POFI3017 - 19/12/2006 -----

ESTADO DO TOCANTINS
SECRETARIA DO PLANEJAMENTO E MEIO AMBIENTE - SEPLAN
SIOR - SISTEMA ORCAMENTARIO

PAG.: 0054
EXERCICIO: 2007
R$ 1,00

PROGRAMA DE TRABALHO - Recursos do Tesouro e das Vinculadas

Fiscal e Seguridade

30 SECRETARIA DA SAUDE-ENT. VINCULADAS
550 FUNDO ESTADUAL DE SAUDE

ESPECIFICACAO	ESF. ORC.	FT	TOTAL	RESERVA DE CONTINGENCIA	PESSOAL E ENC. SOCIAIS	JUROS ENC.DA DIVIDA	OUTRAS DESP. CORRENTES	INVESTIMENTOS	INVERSOES FINANCEIRAS	AMORTIZACAO E REF.DA DIVIDA
		080	100.000				100.000			
		090	1.950.000				1.800.000	150.000		
301 ATENCAO BASICA			4.999.200				3.721.200	1.278.000		
0004 PROVIDA			10.000				10.000			
REDUZIR A DESNUTRICAO NO ESTADO POR ME										
IO DO INCENTIVO A UTILIZACAO DE ALIME										
NTOS REGIONAIS E DOS NAO CONVENCIONAIS										
(COMO MULTIMISTURA, CULTIVO DE PLANT										
AS TROPICAIS), RICOS EM NUTRIENTES ESS										
ENCIAIS, ATRAVES DO PROCESSAMENTO CAS										
EIRO DE ALIMENTOS, VISANDO A PROMOCAO										
DA SAUDE										
INDICADOR ==>										
PROMOVER A PREVENCAO E RECUPERACAO DAS										
CRIANCAS E GESTANTES EM SITUACAO DE										
4111 CAPACITACAO EM FARMACIA VIVA E FITOTERAPICOS			10.000				10.000			
Produto ==> CAPACITACAO REALIZADA										
Unidade ==> UNIDADE										
Qtde =====> 11										
	SEG.		10.000				10.000			
		000	10.000				10.000			
0006 FORTALECIMENTO DA ATENCAO BASICA			4.854.200				3.576.200	1.278.000		
PROMOVER A MELHORIA DO ATENDIMENTO DA										
POPULACAO NA ATENCAO BASICA, VISANDO										
A REDUCAO DA MORBI-MORTALIDADE.										
3062 INFORMATIZACAO DA COORDENACAO DA ATENCAO BASI										
CA			50.000					50.000		
Produto ==> COORDENACAO INFORMATIZADA										
Unidade ==> PORCENTAGEM										
Qtde =====>										
	SEG.		50.000					50.000		
		000	50.000					50.000		
3063 IMPLANTACAO DE CENTROS DE REFERENCIAS EM MEDI										
A COMPLEXIDADE PARA SAUDE BUCAL			100.000				100.000			
Produto ==> CENTRO DE REFERENCIA IMPLANTADO										
Unidade ==> UNIDADE										
Qtde =====> 2										
	SEG.		100.000				100.000			
		000	100.000				100.000			
4117 MANUTENCAO DA VIGILANCIA NUTRICIONAL PARA GES										
TANTES E CRIANCAS NOS MUNICIPIOS			360.000				280.000	80.000		
Produto ==> VIGILANCIA NUTRICIONAL MANTIDA										
Unidade ==> UNIDADE										
Qtde =====> 1.950										
	SEG.		360.000				280.000	80.000		
		000	30.000				20.000	10.000		

----- POFI3017 - 19/12/2006 -----

ESTADO DO TOCANTINS
SECRETARIA DO PLANEJAMENTO E MEIO AMBIENTE - SEPLAN
SIOR - SISTEMA ORCAMENTARIO

PAG.: 0055
EXERCICIO: 2007
R$ 1,00

PROGRAMA DE TRABALHO - Recursos do Tesouro e das Vinculadas

Fiscal e Seguridade

30 SECRETARIA DA SAUDE-ENT. VINCULADAS
550 FUNDO ESTADUAL DE SAUDE

ESPECIFICACAO	ESF. ORC.	FT	TOTAL	RESERVA DE CONTINGENCIA	PESSOAL E ENC. SOCIAIS	JUROS ENC.DA DIVIDA	OUTRAS DESP. CORRENTES	INVESTIMENTOS	INVERSOES FINANCEIRAS	AMORTIZACAO E REF.DA DIVIDA
		080	240.000				200.000	40.000		
		090	90.000				60.000	30.000		
4118 PROMOCAO DA SAUDE DA CRIANCA NOS MUNICIPIOS			200.300				150.300	50.000		
Produto ==> CRIANCA ATENDIDA										
Unidade ==> PORCENTAGEM										
Qtde =====> 60										
	SEG.		200.300				150.300	50.000		
		000	20.000				20.000			
		080	180.300				130.300	50.000		
4119 PROMOCAO A SAUDE DA MULHER NOS MUNICIPIOS			238.000				170.000	68.000		
Produto ==> MULHER ATENDIDA										
Unidade ==> PORCENTAGEM										
Qtde =====> 60										
	SEG.		238.000				170.000	68.000		
		000	20.000				20.000			
		080	218.000				150.000	68.000		
4120 IMPLANTACAO DA ATENCAO DA SAUDE DO ADOLESCENT										
E E DO JOVEM NOS MUNICIPIOS			157.000				157.000			
Produto ==> ATENDIMENTO A SAUDE										
Unidade ==> PORCENTAGEM										
Qtde =====> 60										
	SEG.		157.000				157.000			
		000	15.000				15.000			
		080	142.000				142.000			
4123 REESTRUTURACAO DAS EQUIPES DE SAUDE BUCAL			120.000				90.000	30.000		
Produto ==> EQUIPE DE SAUDE BUCAL REESTRUTURADA										
Unidade ==> UNIDADE										
Qtde =====> 31										
	SEG.		120.000				90.000	30.000		
		000	90.000				90.000			
		080	30.000					30.000		
4124 MANUTENCAO DA ATENCAO A SAUDE ESCOLAR			57.900				57.900			
Produto ==> ATENCAO A SAUDE ESCOLAR MANTIDA										
Unidade ==> UNIDADE										
Qtde =====> 175										
	SEG.		57.900				57.900			
		000	57.900				57.900			
4125 CONSOLIDACAO DA REDE DE ESCOLAS PROMOTORAS DE										
SAUDE			271.000				271.000			
Produto ==> REDE CONSOLIDADA										
Unidade ==> UNIDADE										
Qtde =====> 10										
	SEG.		271.000				271.000			
		000	21.000				21.000			
		080	250.000				250.000			
4403 EXECUCAO DA ESTRATEGIA SAUDE DA FAMILIA			3.300.000				2.300.000	1.000.000		
Produto ==> ESTRATEGIA EXECUTADA										
Unidade ==> PERCENTUAL										
Qtde =====>										

----- POFI3017 - 19/12/2006 -----

ESTADO DO TOCANTINS
SECRETARIA DO PLANEJAMENTO E MEIO AMBIENTE - SEPLAN
SIOR - SISTEMA ORCAMENTARIO

PAG.: 0056
EXERCICIO: 2007
R$ 1,00

PROGRAMA DE TRABALHO - Recursos do Tesouro e das Vinculadas

Fiscal e Seguridade

30 SECRETARIA DA SAUDE-ENT. VINCULADAS
550 FUNDO ESTADUAL DE SAUDE

ESPECIFICACAO	ESF. ORC.	FT	TOTAL	RESERVA DE CONTINGENCIA	PESSOAL E ENC. SOCIAIS	JUROS ENC.DA DIVIDA	OUTRAS DESP. CORRENTES	INVESTIMENTOS	INVERSOES FINANCEIRAS	AMORTIZACAO E REF.DA DIVIDA
	SEG.		3.300.000				2.300.000	1.000.000		
		000	500.000				500.000			
		090	2.800.000				1.800.000	1.000.000		
0008 DAR MAIS SAUDE A VIDA			135.000				135.000			
REALIZAR ACOES DE PREVENCAO, DIAGNOSTI										
CO, TRATAMENTO, REABILITACAO E AVALIA										
CAO DO COMPORTAMENTO DAS DOENCAS E AGR										
AVOS NAO TRANSMISSIVEIS E DE SEUS FAT										
ORES DE RISCO, CONTRIBUINDO PARA A RED										
UCAO DA MORBI-MORTALIDADE DESTES										
4137 ASSISTENCIA A SAUDE DA POPULACAO CARCERARIA			55.000				55.000			
Produto ==> PRESO ASSISTIDO										
Unidade ==> UNIDADE										
Qtde =====> 400										
	SEG.		55.000				55.000			
		000	5.000				5.000			
		090	50.000				50.000			
4138 ESTRUTURACAO DO SERVICO DE ATENCAO A SAUDE DO IDOSO			80.000				80.000			
Produto ==> ATENCAO A SAUDE DO IDOSO ESTRUTURADO										
Unidade ==> UNIDADE										
Qtde =====> 1										
	SEG.		80.000				80.000			
		000	30.000				30.000			
		080	50.000				50.000			
302 ASSISTENCIA HOSPITALAR E AMBULATORIAL			196.272.000				134.302.000	61.970.000		
0008 DAR MAIS SAUDE A VIDA			1.830.000				1.530.000	300.000		
REALIZAR ACOES DE PREVENCAO, DIAGNOSTI										
CO, TRATAMENTO, REABILITACAO E AVALIA										
CAO DO COMPORTAMENTO DAS DOENCAS E AGR										
AVOS NAO TRANSMISSIVEIS E DE SEUS FAT										
ORES DE RISCO, CONTRIBUINDO PARA A RED										
UCAO DA MORBI-MORTALIDADE DESTES										
4129 MANUTENCAO DE SERVICOS DE ALTA COMPLEXIDADE E M ONCOLOGIA (CACON)			1.830.000				1.530.000	300.000		
Produto ==> SERVICO MANTIDO										
Unidade ==> UNIDADE										
Qtde =====> 1										
	SEG.		1.830.000				1.530.000	300.000		
		000	30.000				30.000			
		090	1.800.000				1.500.000	300.000		
0009 FORTALECIMENTO ESTRUTURAL DAS UNIDADES DO SUS			55.042.450				100.000	54.942.450		
CRIAR ESTRUTURAS DE UNIDADES DO SUS E										
EQUIPA-LAS										
3067 AMPLIACAO DA REDE FISICA DO SUS NO ESTADO			29.499.000				100.000	29.399.000		

----- POFI3017 - 19/12/2006 -----

ESTADO DO TOCANTINS
SECRETARIA DO PLANEJAMENTO E MEIO AMBIENTE - SEPLAN
SIOR - SISTEMA ORCAMENTARIO

PAG.: 0057
EXERCICIO: 2007
R$ 1,00

PROGRAMA DE TRABALHO - Recursos do Tesouro e das Vinculadas

Fiscal e Seguridade

30 SECRETARIA DA SAUDE-ENT. VINCULADAS
550 FUNDO ESTADUAL DE SAUDE

ESPECIFICACAO	ESF. ORC.	FT	TOTAL	RESERVA DE CONTINGENCIA	PESSOAL E ENC. SOCIAIS	JUROS ENC.DA DIVIDA	OUTRAS DESP. CORRENTES	INVESTIMENTOS	INVERSOES FINANCEIRAS	AMORTIZACAO E REF.DA DIVIDA
Produto ==> UNIDADE DO SUS AMPLIADA										
Unidade ==> UNIDADE										
Qtde =====> 13										
	SEG.		29.499.000				100.000	29.399.000		
		000	5.853.000				100.000	5.753.000		
		080	23.646.000					23.646.000		
3068 REESTRUTURACAO DAS UNIDADES DO SUS			22.893.450					22.893.450		
Produto ==> UNIDADE DO SUS EQUIPADA										
Unidade ==> UNIDADE										
Qtde =====> 35										
	SEG.		22.893.450					22.893.450		
		000	7.188.450					7.188.450		
		080	12.695.000					12.695.000		
		090	3.010.000					3.010.000		
3069 AMPLIACAO DA FROTA DA REDE DO SUS			2.650.000					2.650.000		
Produto ==> VEICULO ADQUIRIDO										
Unidade ==> UNIDADE										
Qtde =====> 54										
	SEG.		2.650.000					2.650.000		
		000	1.150.000					1.150.000		
		090	1.500.000					1.500.000		
0010 ATENCAO PROGRESSIVA A SAUDE			138.562.000				132.202.000	6.360.000		
OFERECER CONSULTAS, EXAMES, INTERNACOE										
S HOSPITALARES E SERVICOS DE REABILIT										
ACAO A POPULACAO DO ESTADO										
4141 MANUTENCAO DA REDE HOSPITALAR			75.734.600				69.574.600	6.160.000		
Produto ==> REDE MANTIDA										
Unidade ==> UNIDADE										
Qtde =====> 25										
	SEG.		75.734.600				69.574.600	6.160.000		
		000	14.194.000				14.144.000	50.000		
		050	90.000				80.000	10.000		
		080	100.000					100.000		
		090	61.350.600				55.350.600	6.000.000		
4143 VIABILIZACAO DO TRATAMENTO DE PACIENTES EM ES PECIALIDADES			1.600.000				1.600.000			
Produto ==> USUARIO ANTENDIDO										
Unidade ==> UNIDADE										
Qtde =====> 1.300										
	SEG.		1.600.000				1.600.000			
		000	700.000				700.000			
		090	900.000				900.000			
4147 ATENDIMENTO AMBULATORIAL, EMERGENCIAL E HOSP. ADQ. NA REDE DO SUS NO TOCANTINS			57.699.400				57.699.400			
Produto ==> SERVICO CONTRATADO										
Unidade ==> UNIDADE										
Qtde =====> 323										

----- POFI3017 - 19/12/2006 -----

ESTADO DO TOCANTINS
SECRETARIA DO PLANEJAMENTO E MEIO AMBIENTE - SEPLAN
SIOR - SISTEMA ORCAMENTARIO

PAG.: 0058
EXERCICIO: 2007
R$ 1,00

PROGRAMA DE TRABALHO - Recursos do Tesouro e das Vinculadas

Fiscal e Seguridade

30 SECRETARIA DA SAUDE-ENT. VINCULADAS
550 FUNDO ESTADUAL DE SAUDE

ESPECIFICACAO	ESF. ORC.	FT	TOTAL	RESERVA DE CONTINGENCIA	PESSOAL E ENC. SOCIAIS	JUROS ENC.DA DIVIDA	OUTRAS DESP. CORRENTES	INVESTIMENTOS	INVERSOES FINANCEIRAS	AMORTIZACAO E REF.DA DIVIDA
	SEG.		57.699.400				57.699.400			
		000	10.000.000				10.000.000			
		090	47.699.400				47.699.400			
4401 OPERACIONALIZACAO DAS CENTRAIS DE REGULACAO D E URGENCIA E EMERGENCIA (SAMU 192)			1.426.000				1.426.000			
	SEG.		1.426.000				1.426.000			
		000	1.426.000				1.426.000			
4402 OPERACIONALIZACAO DO COMPLEXO REGULADOR			970.000				770.000	200.000		
Produto ==> COMPLEXO REGULADOR OPERACIONALIZADO										
Unidade ==> UNIDADE										
Qtde =====>										
	SEG.		970.000				770.000	200.000		
		000	120.000				70.000	50.000		
		080	100.000				100.000			
		090	750.000				600.000	150.000		
4404 ATENDIMENTO EM SAUDE AUDITIVA, VISUAL E BUCAL DA POPULACAO TOCANTINENSE (OUVIR/VER/SORRI			1.132.000				1.132.000			
Produto ==> ATENDIMENTO REALIZADO										
Unidade ==>										
Qtde =====>										
	SEG.		1.132.000				1.132.000			
		000	1.132.000				1.132.000			
0014 HEMORREDE DO ESTADO DO TOCANTINS			837.550				470.000	367.550		
ASSEGURAR OS SERVICOS HEMOTERAPICOS PR										
ESTADOS A POPULACAO DOADORA E RECEPTO										
RA DE SANGUE E PORTADORES DE HEMOGLOBI										
NOPATIAS										
3083 AMPLIACAO DO HEMOCENTRO REGIONAL DE ARAGUAINA			200.000					200.000		
Produto ==> HEMOCENTRO AMPLIADO										
Unidade ==> UNI										
Qtde =====> 1										
	SEG.		200.000					200.000		
		000	100.000					100.000		
		080	100.000					100.000		
4155 MANUTENCAO DA HEMORREDE DO TOCANTINS			537.550				370.000	167.550		
Produto ==> HEMORREDE MANTIDA										
Unidade ==> UNIDADE										
Qtde =====> 8										
	SEG.		537.550				370.000	167.550		
		000	67.550				50.000	17.550		
		080	470.000				320.000	150.000		
4156 CAPTACAO DE DOADORES			100.000				100.000			
Produto ==> DOADOR CAPTADO										
Unidade ==> UNI										
Qtde =====> 43.060										
	SEG.		100.000				100.000			
		000	20.000				20.000			

----- POFI3017 - 19/12/2006 -----

ESTADO DO TOCANTINS
SECRETARIA DO PLANEJAMENTO E MEIO AMBIENTE - SEPLAN
SIOR - SISTEMA ORCAMENTARIO

PAG.: 0059
EXERCICIO: 2007
R$ 1,00

PROGRAMA DE TRABALHO - Recursos do Tesouro e das Vinculadas

Fiscal e Seguridade

30 SECRETARIA DA SAUDE-ENT. VINCULADAS
550 FUNDO ESTADUAL DE SAUDE

ESPECIFICACAO	ESF. ORC.	FT	TOTAL	RESERVA DE CONTINGENCIA	PESSOAL E ENC. SOCIAIS	JUROS ENC.DA DIVIDA	OUTRAS DESP. CORRENTES	INVESTIMENTOS	INVERSOES FINANCEIRAS	AMORTIZACAO E REF.DA DIVIDA
		080	80.000				80.000			
303 SUPORTE PROFILATICO E TERAPEUTICO			8.920.000				8.780.000	140.000		
0005 ASSISTENCIA FARMACEUTICA			8.920.000				8.780.000	140.000		
AMPLIAR O ACESSO DOS USUARIOS DO SUS A										
OS MEDICAMENTOS E A ASSISTENCIA FARMA										
CEUTICA, PROMOVENDO SEU USO RACIONAL										
4112 FORNECIMENTO DE MEDICAMENTOS PARA ASSITENCIA FARMACEUTICA BASICA			3.000.000				3.000.000			
Produto ==> KIT DE MEDICAMENTO BASICO FORNECIDO										
Unidade ==> UNIDADE										
Qtde =====> 5.838										
	SEG.		3.000.000				3.000.000			
		000	3.000.000				3.000.000			
4113 ATENDIMENTO DE MEDICAMENTOS DA ASSISTENCIA FA RMACEUTICA DE AREAS TEC. ESTRATEGICAS			180.000				180.000			
Produto ==> KIT DE MEDICAMENTO DISTRIBUIDO										
Unidade ==> UNIDADE										
Qtde =====> 26.688										
	SEG.		180.000				180.000			
		000	180.000				180.000			
4115 REESTRUTURACAO DO DEPARTAMENTO DE ASSISTENCIA FARMACEUTICA			590.000				450.000	140.000		
Produto ==> DEPARTAMENTO REESTRUTURADO										
Unidade ==> UNIDADE										
Qtde =====> 3										
	SEG.		590.000				450.000	140.000		
		000	90.000				50.000	40.000		
		090	500.000				400.000	100.000		
4323 ATENDIMENTO DE MEDICAMENTOS EXCEPCIONAIS (ALT O CUSTO) DA ASSITENCIA FARMACEUTICA			5.150.000				5.150.000			
	SEG.		5.150.000				5.150.000			
		000	150.000				150.000			
		090	5.000.000				5.000.000			
304 VIGILANCIA SANITARIA			950.000				550.000	400.000		
0013 VIGILANCIA SANITARIA EM ACAO - PROMOVENDO SAU			950.000				550.000	400.000		
IMPLEMENTAR AS ACOES DE VIGILANCIA SAN										
ITARIA COM CONTROLE DE BENS DE CONSUM										
O E PRESTACOES DE SERVICOS QUE DIRETA										
E INDIRETAMENTE SE RELACIONAM COM A S										
AUDE, COMPREENDENDO TODAS AS ETAPAS E										
PROCESSOS, DA PRODUCAO AO CONSUMO										
3081 ESTRUTURACAO DAS REGIONAIS DE VIGILANCIA SAN ITARIA			50.000					50.000		
Produto ==> REGIONAL ESTRUTURADA										
Unidade ==> UNI										
Qtde =====> 2										

----- POFI3017 - 19/12/2006 -----

ESTADO DO TOCANTINS
SECRETARIA DO PLANEJAMENTO E MEIO AMBIENTE - SEPLAN
SIOR - SISTEMA ORCAMENTARIO

PAG.: 0060
EXERCICIO: 2007
R$ 1,00

PROGRAMA DE TRABALHO - Recursos do Tesouro e das Vinculadas

Fiscal e Seguridade

30 SECRETARIA DA SAUDE-ENT. VINCULADAS
550 FUNDO ESTADUAL DE SAUDE

ESPECIFICACAO	ESF. ORC.	FT	TOTAL	RESERVA DE CONTINGENCIA	PESSOAL E ENC. SOCIAIS	JUROS ENC.DA DIVIDA	OUTRAS DESP. CORRENTES	INVESTIMENTOS	INVERSOES FINANCEIRAS	AMORTIZACAO E REF.DA DIVIDA
	SEG.		50.000					50.000		
		090	50.000					50.000		
4154 INSPECAO SANITARIA DE SERVICOS E PRODUTOS DE INTERESSE A SAUDE			900.000				550.000	350.000		
Produto ==> INSPECAO REALIZADA										
Unidade ==> UNIDADE										
Qtde =====> 426										
	SEG.		900.000				550.000	350.000		
		000	100.000				100.000			
		090	800.000				450.000	350.000		
305 VIGILANCIA EPIDEMIOLOGICA			12.059.664				9.397.916	2.661.748		
0007 PREVENIR E MELHOR DO QUE REMEDIAR FORTALECER O SISTEMA DE VIGILANCIA EPIDEMIOLOGICA E AMBIENTAL DAS SECRETARIAS ESTADUAL E MUNICIPAIS DE SAUDE, PARA REDUZIR A MORBI-MORTALIDADE, BEM COMO OS FATORES DE RISCO ASSOCIADOS A SAUDE.			7.479.300				5.543.700	1.935.600		
3066 INFORMATIZACAO DO SISTEMA DE VIGILANCIA EPIDEMIOLOGICA E AMBIENTAL			550.000				150.000	400.000		
Produto ==> EQUIPAMENTO DE INFORMATICA ADQUIRIDO										
Unidade ==> UNIDADE										
Qtde =====> 59										
	SEG.		550.000				150.000	400.000		
		080	100.000				100.000			
		090	450.000				50.000	400.000		
4126 REALIZACAO DE IMUNIZACAO DA POPULACAO COM DOSES DE VACINAS E SOROS (IMUNOBIOLOGICOS)			949.300				603.700	345.600		
Produto ==> DOSE DE VACINA DE SORO APLICADO										
Unidade ==> UNIDADE										
Qtde =====> 1.604.130										
	SEG.		949.300				603.700	345.600		
		000	53.700				53.700			
		080	465.600				200.000	265.600		
		090	430.000				350.000	80.000		
4127 MANUTENCAO DOS SISTEMAS DE INFORMACAO EM SAUDE			240.000				160.000	80.000		
Produto ==> SISTEMA MANTIDO										
Unidade ==> UNIDADE										
Qtde =====> 78										
	SEG.		240.000				160.000	80.000		
		000	10.000				10.000			
		090	230.000				150.000	80.000		
4128 MANUTENCAO DOS NUCLEOS DE VIGILANCIA EPIDEMIOLOGICA E AMBIENTAL			5.740.000				4.630.000	1.110.000		
Produto ==> NUCLEO MANTIDO										
Unidade ==> UNIDADE										
Qtde =====> 5										

----- POFI3017 - 19/12/2006 -----

ESTADO DO TOCANTINS
SECRETARIA DO PLANEJAMENTO E MEIO AMBIENTE - SEPLAN
SIOR - SISTEMA ORCAMENTARIO

PAG.: 0061
EXERCICIO: 2007
R$ 1,00

PROGRAMA DE TRABALHO - Recursos do Tesouro e das Vinculadas

Fiscal e Seguridade

30 SECRETARIA DA SAUDE-ENT. VINCULADAS
550 FUNDO ESTADUAL DE SAUDE

ESPECIFICACAO	ESF. ORC.	FT	TOTAL	RESERVA DE CONTINGENCIA	PESSOAL E ENC. SOCIAIS	JUROS ENC.DA DIVIDA	OUTRAS DESP. CORRENTES	INVESTIMENTOS	INVERSOES FINANCEIRAS	AMORTIZACAO E REF.DA DIVIDA
	SEG.		5.740.000				4.630.000	1.110.000		
		000	70.000				70.000			
		050	60.000				50.000	10.000		
		080	900.000				800.000	100.000		
		090	4.710.000				3.710.000	1.000.000		
0008 DAR MAIS SAUDE A VIDA REALIZAR ACOES DE PREVENCAO, DIAGNOSTICO, TRATAMENTO, REABILITACAO E AVALIACAO DO COMPORTAMENTO DAS DOENCAS E AGRAVOS NAO TRANSMISSIVEIS E DE SEUS FATORES DE RISCO, CONTRIBUINDO PARA A REDUCAO DA MORBI-MORTALIDADE DESTES			1.590.364				1.464.216	126.148		
4130 ASSISTENCIA A POPULACAO PARA PREVENIR, DETECTAR E TRATAR CANCER			439.906				420.000	19.906		
Produto ==> POPULACAO ASSISTIDA										
Unidade ==> UNIDADE										
Qtde =====> 120										
	SEG.		439.906				420.000	19.906		
		000	20.000				20.000			
		080	419.906				400.000	19.906		
4132 ATENDIMENTO A POPULACAO TRABALHADORA P/ DIAGN. E TRAT. DE DOENCAS E ACID. REALC. AO TRAB			646.000				546.000	100.000		
Produto ==> TRABALHADOR ASSISTIDO										
Unidade ==> PORCENTAGEM										
Qtde =====> 6										
	SEG.		646.000				546.000	100.000		
		000	96.000				96.000			
		090	550.000				450.000	100.000		
4133 ASSISTENCIA A SAUDE MENTAL NOS MUNICIPIOS			50.000				50.000			
Produto ==> REDE DE ATENCAO A SAUDE MENTAL ASSISTIDA										
Unidade ==> UNIDADE										
Qtde =====> 9										
	SEG.		50.000				50.000			
		000	50.000				50.000			
4134 REALIZACAO DE CONTROLE DO TABAGISMO E OUTROS FATORES DE RISCO DE CANCER			131.242				130.000	1.242		
Produto ==> CONTROLE EALIZADO										
Unidade ==> UNIDADE										
Qtde =====> 138										
	SEG.		131.242				130.000	1.242		
		000	30.000				30.000			
		080	101.242				100.000	1.242		
4135 MONITORAMENTO DE INDICADORES EPIDEMIOLOGICOS DE CANCER E SEUS FATORES DE RISCO			118.216				118.216			
Produto ==> INDICADOR MONITORADO										
Unidade ==> UNIDADE										
Qtde =====> 1										

----- POFI3017 - 19/12/2006 -----

ESTADO DO TOCANTINS
SECRETARIA DO PLANEJAMENTO E MEIO AMBIENTE - SEPLAN
SIOR - SISTEMA ORCAMENTARIO

PAG.: 0062
EXERCICIO: 2007
R$ 1,00

PROGRAMA DE TRABALHO - Recursos do Tesouro e das Vinculadas

Fiscal e Seguridade

30 SECRETARIA DA SAUDE-ENT. VINCULADAS
550 FUNDO ESTADUAL DE SAUDE

ESPECIFICACAO	ESF. ORC.	FT	TOTAL	RESERVA DE CONTINGENCIA	PESSOAL E ENC. SOCIAIS	JUROS ENC.DA DIVIDA	OUTRAS DESP. CORRENTES	INVESTIMENTOS	INVERSOES FINANCEIRAS	AMORTIZACAO E REF.DA DIVIDA
	SEG.		118.216				118.216			
		000	10.000				10.000			
		080	108.216				108.216			
4136 ACOMPANHAMENTO DOS PACIENTES DIAGNOSTICADOS C OM HIPERTENSAO E DIABETES MELLITUS			205.000				200.000	5.000		
Produto ==> PACIENTE HIPERTENSO DIAG. ACOMPANHADO										
Unidade ==> PORCENTAGEM										
Qtde =====> 100										
	SEG.		205.000				200.000	5.000		
		000	205.000				200.000	5.000		
0011 PRODUCAO DE SERVICOS NA REDE ESTADUAL DE LABO PROMOVER A REALIZACAO DE EXAMES LABORA TORIAIS DE MEDIA E ALTA COMPLEXIDADE PARA A REDE LABORATORIAL, DESCENTRALIZ ANDO-OS COM A CONSTRUCAO DA SEDE DEFI NITIVA DO LABORATORIO DE SAUDE PUBLICA DE ARAGUAINA			2.850.000				2.250.000	600.000		
3076 REESTRUTURACAO DA REDE DE LABORATORIOS			100.000					100.000		
Produto ==> LABORATORIO REESTRUTURADO										
Unidade ==> UNIDADE										
Qtde =====> 23										
	SEG.		100.000					100.000		
		090	100.000					100.000		
3078 INFORMATIZACAO DA REDE ESTADUAL DE LABORATORI OS DE SAUDE PUBLICA			150.000					150.000		
Produto ==> REDE INFORMATIZADA										
Unidade ==> UNIDADE										
Qtde =====>										
	SEG.		150.000					150.000		
		090	150.000					150.000		
4148 MANUTENCAO DOS PROCEDIMENTO DA REDE DE LABOR ATORIOS DE SAUDE PUBLICA			2.500.000				2.150.000	350.000		
Produto ==> PROCEDIMENTO MANTIDO										
Unidade ==> UNIDADE										
Qtde =====> 220.000										
	SEG.		2.500.000				2.150.000	350.000		
		090	2.500.000				2.150.000	350.000		
4149 SUPERVISAO DOS LABORATORIOS QUE FAZEM PARTE D A REDE ESTADUAL DE LABORATORIOS			100.000				100.000			
Produto ==> LABORATORIO SUPERVISIONADO										
Unidade ==> UNI										
Qtde =====> 192										
	SEG.		100.000				100.000			
		090	100.000				100.000			
0012 EDUCA-SUS QUALIFICAR E ESPECIALIZAR PROFISSIONAI S DA SAUDE, VISANDO GARANTIR O EFETIV			140.000				140.000			

----- POFI3017 - 19/12/2006 -----

ESTADO DO TOCANTINS
SECRETARIA DO PLANEJAMENTO E MEIO AMBIENTE - SEPLAN
SIOR - SISTEMA ORCAMENTARIO

PAG.: 0063
EXERCICIO: 2007
R$ 1,00

PROGRAMA DE TRABALHO - Recursos do Tesouro e das Vinculadas

Fiscal e Seguridade

30 SECRETARIA DA SAUDE-ENT. VINCULADAS
550 FUNDO ESTADUAL DE SAUDE

ESPECIFICACAO	ESF. ORC.	FT	TOTAL	RESERVA DE CONTINGENCIA	PESSOAL E ENC. SOCIAIS	JUROS ENC.DA DIVIDA	OUTRAS DESP. CORRENTES	INVESTIMENTOS	INVERSOES FINANCEIRAS	AMORTIZACAO E REF.DA DIVIDA
O DESENVOLVIMENTO DA POLITICA DE SAUDE DO SUS										
4152 FOMENTAR O DESENVOLVIMENTO DE PESQUISA NO SIS TEMA UNICO DE SAUDE			140.000				140.000			
Produto ==> PESQUISA EM SAUDE FOMENTADA										
Unidade ==> UNIDADE										
Qtde =====> 5										
	SEG.		140.000				140.000			
		000	5.000				5.000			
		080	135.000				135.000			
306 ALIMENTACAO E NUTRICAO			288.000				268.000	20.000		
0004 PROVIDA REDUZIR A DESNUTRICAO NO ESTADO POR ME IO DO INCENTIVO A UTILIZACAO DE ALIME NTOS REGIONAIS E DOS NAO CONVENCIONAIS (COMO MULTIMISTURA, CULTIVO DE PLANT AS TROPICAIS), RICOS EM NUTRIENTES ESS ENCIAIS, ATRAVES DO PROCESSAMENTO CAS EIRO DE ALIMENTOS, VISANDO A PROMOCAO DA SAUDE INDICADOR ==> PROMOVER A PREVENCAO E RECUPERACAO DAS CRIANCAS E GESTANTES EM SITUACAO DE			288.000				268.000	20.000		
3163 IMPLANTACAO DE KIT COZINHA ESCOLA COMUNITARIA			30.000				10.000	20.000		
Produto ==> KIT COZINHA IMPLANTADO										
Unidade ==> UNIDADE										
Qtde =====> 9										
	SEG.		30.000				10.000	20.000		
		000	30.000				10.000	20.000		
4105 ASSISTENCIA AS ESCOLAS PARA UTILIZACAO DE PLA NTAS NAO CONV. PARA USO NA MERENDA ESCOLAR			10.000				10.000			
Produto ==> ESCOLA ASSISTIDA										
Unidade ==> UNIDADE										
Qtde =====> 11										
	SEG.		10.000				10.000			
		000	10.000				10.000			
4106 CAPACITACAO DE RECURSOS HUMANOS EM ORIENTACAO ALIMENTAR E NUTRICIONAL			20.000				20.000			
Produto ==> CURSO REALIZADO										
Unidade ==> UNIDADE										
Qtde =====> 26										
	SEG.		20.000				20.000			
		000	20.000				20.000			
4108 REALIZACAO DE PESQUISA EM SEGURANCA ALIMENTAR E NUTRICIONAL NOS MUNICIPIOS			215.000				215.000			
Produto ==> PESQUISA REALIZADA										
Unidade ==> UNIDADE										
Qtde =====> 21										

----- POFI3017 - 19/12/2006 -----

ESTADO DO TOCANTINS
SECRETARIA DO PLANEJAMENTO E MEIO AMBIENTE - SEPLAN
SIOR - SISTEMA ORCAMENTARIO

PAG.: 0064
EXERCICIO: 2007
R$ 1,00

PROGRAMA DE TRABALHO - Recursos do Tesouro e das Vinculadas

Fiscal e Seguridade

30 SECRETARIA DA SAUDE-ENT. VINCULADAS
550 FUNDO ESTADUAL DE SAUDE

ESPECIFICACAO	ESF. ORC.	FT	TOTAL	RESERVA DE CONTINGENCIA	PESSOAL E ENC. SOCIAIS	JUROS ENC.DA DIVIDA	OUTRAS DESP. CORRENTES	INVESTIMENTOS	INVERSOES FINANCEIRAS	AMORTIZACAO E REF.DA DIVIDA
	SEG.		215.000				215.000			
		000	215.000				215.000			
4109 ASSISTENCIA AOS ESTUDANTES INDIGENAS PARA PRO DUCAO DE ALIMENTOS NAO CONVENCIONAIS			8.000				8.000			
Produto ==> ESTUDANTE INDIGENA ASSISTIDO										
Unidade ==> EST. INDIGENA										
Qtde =====> 180										
	SEG.		8.000				8.000			
		000	8.000				8.000			
4110 CAPACITACAO DE INDIOS EM ALIMENTACAO E SAUDE			5.000				5.000			
Produto ==> CAPACITACAO REALIZADA										
Unidade ==> UNIDADE										
Qtde =====> 229										
	SEG.		5.000				5.000			
		000	5.000				5.000			
331 PROTECAO E BENEFICIOS AO TRABALHADOR			290.000				200.000	90.000		
0187 QUALIFICA-SUS A CONSOLIDACAO DO SISTEMA UNICO DE SA UDE NO TOCANTINS PASSA PELA REDEFINIC AO DAS ACOES DE SAUDE ENQUANTO PRIORID ADE DE ATUACAO GOVERNAMENTAL, PELA RE DEFINICAO E MODERNIZACAO INSTITUCIONAL E GERENCIAL DA SECRETARIA ESTADUAL D A SAUDE E POR NOVOS MODELOS DE GESTAO QUE VENHAM DAR CONTA DA PROMOCAO, PRO TECAO E RECUPERACAO DA SAUDE DA POPULA CAO.			290.000				200.000	90.000		
4399 HUMANIZACAO DA REDE DO SUS NO TOCANTINS			290.000				200.000	90.000		
Produto ==> REDE HUMANIZADA										
Unidade ==> PERCENTUAL										
Qtde =====>										
	SEG.		290.000				200.000	90.000		
		000	150.000				150.000			
		080	140.000				50.000	90.000		
363 ENSINO PROFISSIONAL			2.650.000		1.000.000		1.450.000	200.000		
0111 DESENVOLVIMENTO TECNICO EM SAUDE PROMOVER A FORMACAO DE RECURSOS HUMANO S EM NIVEL BASICO E TECNICO.			2.650.000		1.000.000		1.450.000	200.000		
4393 FORMACAO TECNICA EM SAUDE			2.650.000		1.000.000		1.450.000	200.000		
Produto ==> CURSO REALIZADO										
Unidade ==> UNIDADE										
Qtde =====>										
	SEG.		2.650.000		1.000.000		1.450.000	200.000		
		000	650.000				450.000	200.000		
		090	2.000.000		1.000.000		1.000.000			
571 DESENVOLVIMENTO CIENTIFICO			2.602.000				924.000	1.678.000		

----- POFI3017 - 19/12/2006 -----

ESTADO DO TOCANTINS
SECRETARIA DO PLANEJAMENTO E MEIO AMBIENTE - SEPLAN
SIOR - SISTEMA ORCAMENTARIO

PAG.: 0065
EXERCICIO: 2007
R$ 1,00

PROGRAMA DE TRABALHO - Recursos do Tesouro e das Vinculadas

Fiscal e Seguridade

30 SECRETARIA DA SAUDE-ENT. VINCULADAS
550 FUNDO ESTADUAL DE SAUDE

ESPECIFICACAO	ESF. ORC.	FT	TOTAL	RESERVA DE CONTINGENCIA	PESSOAL E ENC. SOCIAIS	JUROS ENC.DA DIVIDA	OUTRAS DESP. CORRENTES	INVESTIMENTOS	INVERSOES FINANCEIRAS	AMORTIZACAO E REF.DA DIVIDA
0025 DESENVOLVIMENTO DE ENSINO EM MEDICINA TROPICA CRIAR INFRA-ESTRUTURA NECESSARIA PARA APOIO AO DESENVOLVIMENTO DE ENSINO NO AMBITO DA SAUDE. PROMOVER E PROPORCIO NAR POS-GRADUACAO PARA CAPACITAR O CO RPO DE PESQUISADORES DA FUNDACAO DE ME DICINA TROPICAL DO TOCANTINS EM AREAS DE INTERESSE, GERANDO RECURSOS HUMANOS QUALIFICADOS PARA ATUAR NA PESQUISA E ENSINO.			389.000				359.000	30.000		
4163 EXPANSAO INTERINSTITUCIONAL NA AREA DE ENSINO			10.000				10.000			
Produto ==> PROFISSIONAL CAPACITADO EM ENSINO E PESQ										
Unidade ==> UNIDADE										
Qtde =====>										
	SEG.		10.000				10.000			
		000	10.000				10.000			
4165 CAPACITACAO PARA PROFISSIONAIS EM SAUDE			200.000				200.000			
Produto ==> PROFISSIONAL CAPACITADO										
Unidade ==> UNIDADE										
Qtde =====> 200										
	SEG.		200.000				200.000			
		000	200.000				200.000			
4166 DESENVOLVIMENTO DE POS-GRADUACAO NA AREA DE M EDICINA TROPICAL			179.000				149.000	30.000		
Produto ==> PROFISSIONAL POS-GRADUADO										
Unidade ==> UNIDADE										
Qtde =====> 2										
	SEG.		179.000				149.000	30.000		
		000	179.000				149.000	30.000		
0026 DESENVOLVIMENTO DE PESQUISA EM MEDICINA TROPI PROMOVER O CONHECIMENTO, A DETECCAO E MEDICINA TROPICAL PESQUISA DE QUALQUER MUDANCA NOS FATO RES DETERMINANTES E CONDICIONANTES NA SAUDE INDIVIDUAL E COLETIVA, COM A FI NALIDADE DE AUXILIO CIENTIFICO AS ATIV IDADES EM GERAL, NA ADOCAO DE MEDICAM ENTOS, PREVENCAO E CONTROLE DAS DOENCA S OU AGRAVOS DA MEDICINA TROPICAL. CR IAR INFRA-ESTRUTURA NECESSARIA PARA AP OIO AO DESENVOLVIMENTO DE PESQUISA EM			988.000				480.000	508.000		
3087 IMPLANTACAO DO COMPLEXO DE PESQUISA EM MEDICI NA TROPICAL			773.000				320.000	453.000		
Produto ==> COMPLEXO DE PESQ.EM MEDICINA TROPICAL										
Unidade ==> PORCENTAGEM										
Qtde =====> 24										

----- POFI3017 - 19/12/2006 -----

ESTADO DO TOCANTINS
SECRETARIA DO PLANEJAMENTO E MEIO AMBIENTE - SEPLAN
SIOR - SISTEMA ORCAMENTARIO

PAG.: 0066
EXERCICIO: 2007
R$ 1,00

PROGRAMA DE TRABALHO - Recursos do Tesouro e das Vinculadas — Fiscal e Seguridade

30 SECRETARIA DA SAUDE-ENT. VINCULADAS
550 FUNDO ESTADUAL DE SAUDE

ESPECIFICACAO	ESF.ORC.	FT	TOTAL	RESERVA DE CONTINGENCIA	PESSOAL E ENC. SOCIAIS	JUROS ENC.DA DIVIDA	OUTRAS DESP. CORRENTES	INVESTIMENTOS	INVERSOES FINANCEIRAS	AMORTIZACAO E REF.DA DIVIDA
	SEG.		773.000				320.000	453.000		
		000	773.000				320.000	453.000		
3088 ADEQUACOES E INSTALACOES ESPECIAIS	SEG.		5.000					5.000		
		000	5.000					5.000		
4167 MANUTENCAO DO COMPLEXO DE PESQUISA EM MEDICI NA TROPICAL			10.000				10.000			
Produto ==> COMPLEXO DE PESQUI.EM MEDICINA TROPICAL										
Unidade ==> PORCENTAGEM										
Qtde =====> 100										
	SEG.		10.000				10.000			
		000	10.000				10.000			
4168 EXPANSAO INTERINSTITUCIONAL NA AREA DE PESQUI SA			50.000				50.000			
Produto ==> PROFISSIONAL CAPACITA EM PESQUISA										
Unidade ==> UNIDADE										
Qtde =====> 22										
	SEG.		50.000				50.000			
		000	50.000				50.000			
4169 REALIZACAO DE PESQUISA EM MEDICINA TROPICAL			150.000				100.000	50.000		
Produto ==> PESQUISA EM MEDICINA TROPICAL REALIZADA										
Unidade ==> UNIDADE										
Qtde =====> 10										
	SEG.		150.000				100.000	50.000		
		000	150.000				100.000	50.000		
0027 INFORMACAO EM SAUDE			1.190.000				50.000	1.140.000		
DESENVOLVIMENTO DE APLICATIVOS, A GERA NO AMBITO DA SAUDE. CRIAR INFRA-ESTRUT CAO E/OU ADAPTACAO DE TECNOLOGIAS, A URA NECESSARIA PARA APOIO AO DESENVOL PRODUCAO, PROTECAO, CONSERVACAO E DIVU VIMENTO DO CENTRO DE INFORMATICA E INF LGACAO DE INFORMACAO EM SAUDE E ACOES ORMACAO EM SAUDE. DE INFORMATICA PARA APOIAR AS ATIVIDA DES DE ENSINO E PESQUISA DA FUNDACAO, ASSIM COMO AS INSTITUICOES E ORGAOS AF INS EM SAUDE. MANTER BIBLIOTECA CONVE NCIONAL, VIRTUAL E BASE DE DADOS. PROM OVER EVENTOS CIENTIFICOS E CULTURAIS										
3089 CONSTRUCAO DO CENTRO DE INFORMACAO			1.000.000					1.000.000		
Produto ==> CENTRO CONSTRUIDO										
Unidade ==> PORCENTAGEM										
Qtde =====> 23										
	SEG.		1.000.000					1.000.000		
		000	1.000.000					1.000.000		
3090 IMPLANTACAO DO CENTRO DE INFORMACAO			20.000					20.000		

----- POFI3017 - 19/12/2006 -----

ESTADO DO TOCANTINS
SECRETARIA DO PLANEJAMENTO E MEIO AMBIENTE - SEPLAN
SIOR - SISTEMA ORCAMENTARIO

PAG.: 0067
EXERCICIO: 2007
R$ 1,00

PROGRAMA DE TRABALHO - Recursos do Tesouro e das Vinculadas — Fiscal e Seguridade

30 SECRETARIA DA SAUDE-ENT. VINCULADAS
550 FUNDO ESTADUAL DE SAUDE

ESPECIFICACAO	ESF.ORC.	FT	TOTAL	RESERVA DE CONTINGENCIA	PESSOAL E ENC. SOCIAIS	JUROS ENC.DA DIVIDA	OUTRAS DESP. CORRENTES	INVESTIMENTOS	INVERSOES FINANCEIRAS	AMORTIZACAO E REF.DA DIVIDA
Produto ==> CENTRO DE INFORMACAO IMPLANTADO										
Unidade ==> PORCENTAGEM										
Qtde =====> 3										
	SEG.		20.000					20.000		
		000	20.000					20.000		
4170 MANUTENCAO DO CENTRO DE INFORMACAO			5.000				5.000			
Produto ==> CENTRO DE INFORMACAO MANTIDO										
Unidade ==> PORCENTAGEM										
Qtde =====> 6										
	SEG.		5.000				5.000			
		000	5.000				5.000			
4171 PROMOCAO DE EVENTOS CIENTIFICOS E CULTURAIS N O AMBITO DA SAUDE			20.000				20.000			
Produto ==> EVENTO CIENTIFICO E CULTURAL REALIZADO										
Unidade ==> UNIDADE										
Qtde =====> 1										
	SEG.		20.000				20.000			
		000	20.000				20.000			
4172 EXPANSAO INTERINSTITUCIONAL DA AREA DE INFOR MACAO EM SAUDE			10.000				10.000			
Produto ==> PROFIS. CAPAC. AREA DE INFORM EM SAUDE										
Unidade ==> UNIDADE										
Qtde =====> 2										
	SEG.		10.000				10.000			
		000	10.000				10.000			
4173 TRATAMENTO DE INFORMACAO			130.000				10.000	120.000		
Produto ==> TRATAMENTO DE INFORMACAO REALIZADO										
Unidade ==> UNIDADE										
Qtde =====> 6										
	SEG.		130.000				10.000	120.000		
		000	130.000				10.000	120.000		
4174 DIVULGACAO DE INFORMACAO EM SAUDE			5.000				5.000			
Produto ==> INFORMACAO EM SAUDE DIVULGADA										
Unidade ==> UNIDADE										
Qtde =====> 3										
	SEG.		5.000				5.000			
		000	5.000				5.000			
0028 AVALIACAO EM SAUDE			35.000				35.000			
AVALIAR COM OS DEMAIS SETORES SOCIAIS E INSTITUCIONAIS OS PROGRAMAS, ACOES, TECNOLOGIAS E SITUACOES DE SAUDE DA P OPULACAO TOCANTINENSE.										
4178 AVALIACAO DOS SERVICOS DE SAUDE NOS DIVERSOS NIVEIS DE ATENCAO E SUAS INTER-RELACOES			23.000				23.000			
Produto ==> AVALIACAO DE SERVICO EM SAUDE REALIZADA										
Unidade ==> UNIDADE										
Qtde =====> 1										

----- POFI3017 - 19/12/2006 -----

ESTADO DO TOCANTINS
SECRETARIA DO PLANEJAMENTO E MEIO AMBIENTE - SEPLAN
SIOR - SISTEMA ORCAMENTARIO

PAG.: 0068
EXERCICIO: 2007
R$ 1,00

PROGRAMA DE TRABALHO - Recursos do Tesouro e das Vinculadas — Fiscal e Seguridade

30 SECRETARIA DA SAUDE-ENT. VINCULADAS
550 FUNDO ESTADUAL DE SAUDE

ESPECIFICACAO	ESF.ORC.	FT	TOTAL	RESERVA DE CONTINGENCIA	PESSOAL E ENC. SOCIAIS	JUROS ENC.DA DIVIDA	OUTRAS DESP. CORRENTES	INVESTIMENTOS	INVERSOES FINANCEIRAS	AMORTIZACAO E REF.DA DIVIDA
	SEG.		23.000				23.000			
		000	23.000				23.000			
4179 EXPANSAO INTERINSTITUCIONAL NA AREA DE AVALIA CAO EM SAUDE			12.000				12.000			
Produto ==> PROFISSIONAL CAPACIT. EM AVALIA.EM SAUDE										
Unidade ==> UNIDADE										
Qtde =====> 4										
	SEG.		12.000				12.000			
		000	12.000				12.000			
722 TELECOMUNICACOES			2.750.000				2.750.000			
0187 QUALIFICA-SUS			2.750.000				2.750.000			
A CONSOLIDACAO DO SISTEMA UNICO DE SA UDE NO TOCANTINS PASSA PELA REDEFINIC AO DAS ACOES DE SAUDE ENQUANTO PRIORID ADE DE ATUACAO GOVERNAMENTAL, PELA RE DEFINICAO E MODERNIZACAO INSTITUCIONAL E GERENCIAL DA SECRETARIA ESTADUAL D A SAUDE E POR NOVOS MODELOS DE GESTAO QUE VENHAM DAR CONTA DA PROMOCAO, PRO TECAO E RECUPERACAO DA SAUDE DA POPULA CAO.										
4398 DIVULGACAO DAS ACOES REALIZADAS A POPULACAO P ELO SUS DO TOCANTINS			2.750.000				2.750.000			
Produto ==> ACAO DIVULGADA										
Unidade ==> UNIDADE										
Qtde =====>										
	SEG.		2.750.000				2.750.000			
		000	2.750.000				2.750.000			
TOTAL ==>			485.285.375		234.132.827		181.514.800	69.637.748		
FISCAL ==>										
SEGURIDADE ==>			485.285.375		234.132.827		181.514.800	69.637.748		

----- POFI3017 - 19/12/2006 -----

30 - SECRETARIA DA SAÚDE – ENTIDADES VINCULADAS

30.63 – AGÊNCIA ESTADUAL DE SANEAMENTO

ESTADO DO TOCANTINS
SECRETARIA DO PLANEJAMENTO E MEIO AMBIENTE - SEPLAN — EXERCICIO: 2007
SIOR - SISTEMA ORCAMENTARIO — R$ 1,00

RECEITA DE RECOLHIMENTO CENTRALIZADO - ADMINISTRACAO INDIRETA — Fiscal e Seguridade

30 SECRETARIA DA SAUDE-ENT. VINCULADAS
63 AGENCIA ESTADUAL DE SANEAMENTO

CODIGO	E S P E C I F I C A C A O	DESDOBRAMENTO		FONTE	CATEGORIA ECONOMICA
1000 00 00	RECEITAS CORRENTES				1.320.242
1600 00 00	RECEITA DE SERVICOS			600.000	
1600 99 00	OUTROS SERVICOS	040	600.000		
1700 00 00	TRANSFERENCIAS CORRENTES			720.242	
1712 00 00	TRANSFERENCIAS DO ESTADO	000	720.242		
2000 00 00	RECEITAS DE CAPITAL				25.078.300
2200 00 00	ALIENACAO DE BENS			1.075.000	
2210 00 00	ALIENACAO DE BENS MOVEIS		1.075.000		
2211 00 00	ALIENACAO DE TITULOS MOBILIARIOS	086	1.075.000		
2400 00 00	TRANSFERENCIAS DE CAPITAL			24.003.300	
2412 00 00	TRANSFERENCIA DO ESTADO	000	3.000.000		
2470 00 00	TRANSFERENCIAS DE CONVENIOS		21.003.300		
2471 00 00	TRANSFERENCIAS DE CONVENIOS DA UNIAO E DE SUA S ENTIDADES	080	21.003.300		
	T O T A L ==>				26.398.542

----- POFK3019 - 19/12/2006 -----

ESTADO DO TOCANTINS
SECRETARIA DO PLANEJAMENTO E MEIO AMBIENTE - SEPLAN — EXERCICIO: 2007
SIOR - SISTEMA ORCAMENTARIO — R$ 1,00

CONSOLIDACAO DA RECEITA, SEGUNDO OS PRINCIPAIS TITULOS — ADMINISTRACAO INDIRETA

30 SECRETARIA DA SAUDE-ENT. VINCULADAS
63 AGENCIA ESTADUAL DE SANEAMENTO

CODIGO	E S P E C I F I C A C A O	VALOR	COMPOSICAO (%)
1000 00 00	RECEITAS CORRENTES	1.320.242	5,00
1600 00 00	RECEITA DE SERVICOS	600.000	2,27
1700 00 00	TRANSFERENCIAS CORRENTES	720.242	2,73
2000 00 00	RECEITAS DE CAPITAL	25.078.300	95,00
2200 00 00	ALIENACAO DE BENS	1.075.000	4,07
2400 00 00	TRANSFERENCIAS DE CAPITAL	24.003.300	90,93
	T O T A L ==>	26.398.542	100,00

----- POFK3019 - 19/12/2006 -----

ESTADO DO TOCANTINS
SECRETARIA DO PLANEJAMENTO E MEIO AMBIENTE - SEPLAN — EXERCICIO: 2007
SIOR - SISTEMA ORCAMENTARIO — R$ 1,00

DEMONSTRATIVO DA DESPESA POR FUNCAO — Fiscal e Seguridade

30 SECRETARIA DA SAUDE-ENT. VINCULADAS
63 AGENCIA ESTADUAL DE SANEAMENTO

COD	ESPECIFICACAO	ESF. ORC.	TOTAL	REC. DO TESOURO ORDINARIOS	REC. DO TESOURO OUTRAS FONTES	RECURSOS DAS VINCULADAS
04	ADMINISTRACAO	SEG.	1.320.242	720.242		600.000
17	SANEAMENTO	SEG.	25.078.300	3.000.000		22.078.300
	TOTAL ==>		26.398.542	3.720.242		22.678.300
	FISCAL ==>					
	SEGURIDADE ==>		26.398.542	3.720.242		22.678.300

----- POFI3008 - 19/12/2006 -----

ESTADO DO TOCANTINS
SECRETARIA DO PLANEJAMENTO E MEIO AMBIENTE - SEPLAN — EXERCICIO: 2007
SIOR - SISTEMA ORCAMENTARIO — R$ 1,00

DEMONSTRATIVO DA DESPESA POR SUBFUNCAO — Fiscal e Seguridade

30 SECRETARIA DA SAUDE-ENT. VINCULADAS
63 AGENCIA ESTADUAL DE SANEAMENTO

COD ESPECIFICACAO	ESF. ORC.	TOTAL	REC.DO TESOURO ORDINARIOS	REC.DO TESOURO OUTRAS FONTES	RECURSOS DAS VINCULADAS
122 ADMINISTRACAO GERAL	SEG.	1.210.242	690.242		520.000
126 TECNOLOGIA DA INFORMACAO	SEG.	110.000	30.000		80.000
512 SANEAMENTO BASICO URBANO	SEG.	25.078.300	3.000.000		22.078.300
TOTAL ==>		26.398.542	3.720.242		22.678.300
FISCAL ==>					
SEGURIDADE ==>		26.398.542	3.720.242		22.678.300

----- POFI3010 - 19/12/2006 -----

ESTADO DO TOCANTINS
SECRETARIA DO PLANEJAMENTO E MEIO AMBIENTE - SEPLAN — EXERCICIO: 2007
SIOR - SISTEMA ORCAMENTARIO — R$ 1,00

DEMONSTRATIVO DA DESPESA POR PROGRAMA — Fiscal e Seguridade

30 SECRETARIA DA SAUDE-ENT. VINCULADAS
63 AGENCIA ESTADUAL DE SANEAMENTO

COD ESPECIFICACAO	ESF. ORC.	TOTAL	REC. DO TESOURO ORDINARIOS	REC. DO TESOURO OUTRAS FONTES	RECURSOS DAS VINCULADAS
0039 SANEAMENTO, CIDADANIA E PROGRESSO	SEG.	26.398.542	3.720.242		22.678.300
TOTAL ==>		26.398.542	3.720.242		22.678.300
FISCAL ==>					
SEGURIDADE ==>		26.398.542	3.720.242		22.678.300

----- POFI3009 - 19/12/2006 -----

ESTADO DO TOCANTINS
SECRETARIA DO PLANEJAMENTO E MEIO AMBIENTE - SEPLAN — EXERCICIO: 2007
SIOR - SISTEMA ORCAMENTARIO — R$ 1,00

DEMONSTRATIVO DA DESPESA POR GRUPO DE NATUREZA — Fiscal e Seguridade

30 SECRETARIA DA SAUDE-ENT. VINCULADAS
63 AGENCIA ESTADUAL DE SANEAMENTO

COD ESPECIFICACAO	ESF. ORC.	TOTAL	REC. DO TESOURO ORDINARIOS	REC. DO TESOURO OUTRAS FONTES	RECURSOS DAS VINCULADAS
1 PESSOAL E ENCARGOS SOCIAIS	SEG.	540.242	540.242		
3 OUTRAS DESPESAS CORRENTES	SEG.	675.000	180.000		495.000
4 INVESTIMENTOS	SEG.	25.183.300	3.000.000		22.183.300
TOTAL ==>		26.398.542	3.720.242		22.678.300
FISCAL ==>		.			
SEGURIDADE ==>		26.398.542	3.720.242		22.678.300

----- POFI3011 - 19/12/2006 -----

ESTADO DO TOCANTINS — PAG.: 50
SECRETARIA DO PLANEJAMENTO E MEIO AMBIENTE - SEPLAN — EXERCICIO: 2007
SIOR - SISTEMA ORCAMENTARIO — R$ 1,00

DEMONSTRATIVO DA DESPESA POR FONTE - Recursos do Tesouro e das Vinculadas — Fiscal e Seguridade

30 SECRETARIA DA SAUDE-ENT. VINCULADAS
63 AGENCIA ESTADUAL DE SANEAMENTO

CD ESPECIFICACAO	TOTAL	RESERVA DE CONTINGENCIA	PESSOAL E ENC. SOCIAIS	JUROS E ENC.DA DIVIDA	OUTRAS DESP. CORRENTES	INVESTIMENTOS	INVERSOES FINANCEIRAS	AMORTIZACAO E REF. DA DIVIDA
00 RECURSOS ORDINARIOS - ADMINISTRACAO DIRETA	3.720.242		540.242		180.000	3.000.000		
40 RECURSOS PROPRIOS	600.000				495.000	105.000		
80 RECURSOS DE CONVENIOS COM ORGAOS FEDERAIS	21.003.300					21.003.300		
86 ALIENACAO DE BENS	1.075.000					1.075.000		
TOTAL ==>	26.398.542		540.242		675.000	25.183.300		

----- POFI3012 --- 19/12/2006 -----

ESTADO DO TOCANTINS
SECRETARIA DO PLANEJAMENTO E MEIO AMBIENTE - SEPLAN
SIOR - SISTEMA ORCAMENTARIO

PAG.: 0069
EXERCICIO: 2007
R$ 1,00

PROGRAMA DE TRABALHO - Recursos do Tesouro e das Vinculadas

Fiscal e Seguridade

30 SECRETARIA DA SAUDE-ENT. VINCULADAS
630 AGENCIA ESTADUAL DE SANEAMENTO

ESPECIFICACAO	ESF. ORC.	FT	TOTAL	RESERVA DE CONTINGENCIA	PESSOAL E ENC. SOCIAIS	JUROS ENC.DA DIVIDA	OUTRAS DESP. CORRENTES	INVESTIMENTOS	INVERSOES FINANCEIRAS	AMORTIZACAO E REF.DA DIVIDA
04 ADMINISTRACAO			1.320.242		540.242		675.000	105.000		
122 ADMINISTRACAO GERAL			1.210.242		540.242		585.000	85.000		
0039 SANEAMENTO, CIDADANIA E PROGRESSO			1.210.242		540.242		585.000	85.000		
PROMOVER A MELHORIA DAS CONDICOES DE S										
ANEAMENTO AMBIENTAL DO ESTADO, CONTRI										
BUINDO PARA A PROTECAO A SAUDE, A QUAL										
IDADE DE VIDA E O DESENVOLVIMENTO SOC										
IAL DA POPULACAO URBANA E RURAL.										
4001 COORDENACAO E MANUTENCAO DOS SERVICOS ADMINIS										
TRARTIVOS GERAIS			545.000				510.000	35.000		
	SEG.		545.000				510.000	35.000		
		000	125.000				125.000			
		040	420.000				385.000	35.000		
4002 MANUTENCAO DE SERVICOS DE TRANSPORTES			125.000				75.000	50.000		
	SEG.		125.000				75.000	50.000		
		000	25.000				25.000			
		040	100.000				50.000	50.000		
4004 MANUTENçãO DE RECURSOS HUMANOS			540.242		540.242					
Produto ==> SERVIDOR MANTIDO										
Unidade ==> UN										
Qtde =====>										
	SEG.		540.242		540.242					
		000	540.242		540.242					
126 TECNOLOGIA DA INFORMACAO			110.000				90.000	20.000		
0039 SANEAMENTO, CIDADANIA E PROGRESSO			110.000				90.000	20.000		
PROMOVER A MELHORIA DAS CONDICOES DE S										
ANEAMENTO AMBIENTAL DO ESTADO, CONTRI										
BUINDO PARA A PROTECAO A SAUDE, A QUAL										
IDADE DE VIDA E O DESENVOLVIMENTO SOC										
IAL DA POPULACAO URBANA E RURAL.										
4003 ACOES DE INSFORMATICA			110.000				90.000	20.000		
Produto ==> ESTAçãO DE TRABALHO MANTIDA										
Unidade ==>										
Qtde =====>										
	SEG.		110.000				90.000	20.000		
		000	30.000				30.000			
		040	80.000				60.000	20.000		
17 SANEAMENTO			25.078.300					25.078.300		
512 SANEAMENTO BASICO URBANO			25.078.300					25.078.300		
0039 SANEAMENTO, CIDADANIA E PROGRESSO			25.078.300					25.078.300		
PROMOVER A MELHORIA DAS CONDICOES DE S										
ANEAMENTO AMBIENTAL DO ESTADO, CONTRI										
BUINDO PARA A PROTECAO A SAUDE, A QUAL										
IDADE DE VIDA E O DESENVOLVIMENTO SOC										
IAL DA POPULACAO URBANA E RURAL.										

----- POFI3017 - 19/12/2006 -----

ESTADO DO TOCANTINS
SECRETARIA DO PLANEJAMENTO E MEIO AMBIENTE - SEPLAN
SIOR - SISTEMA ORCAMENTARIO

PAG.: 0070
EXERCICIO: 2007
R$ 1,00

PROGRAMA DE TRABALHO - Recursos do Tesouro e das Vinculadas

Fiscal e Seguridade

30 SECRETARIA DA SAUDE-ENT. VINCULADAS
630 AGENCIA ESTADUAL DE SANEAMENTO

ESPECIFICACAO	ESF. ORC.	FT	TOTAL	RESERVA DE CONTINGENCIA	PESSOAL E ENC. SOCIAIS	JUROS ENC.DA DIVIDA	OUTRAS DESP. CORRENTES	INVESTIMENTOS	INVERSOES FINANCEIRAS	AMORTIZACAO E REF.DA DIVIDA
4157 ATENDIMENTO A POPULACAO COM SISTEMA DE ABASTE										
CIMENTO DE AGUA POTAVEL			6.279.000					6.279.000		
	SEG.		6.279.000					6.279.000		
		000	679.000					679.000		
		080	5.600.000					5.600.000		
4158 ATENDIMENTO A POPULACAO COM SISTEMA DE ESGOTA										
MENTO SANITARIO			9.639.159					9.639.159		
	SEG.		9.639.159					9.639.159		
		000	1.422.309					1.422.309		
		080	7.141.850					7.141.850		
		086	1.075.000					1.075.000		
4160 ATENDIMENTO A POPULACAO COM MELHORIA SANITARI										
A EM DOMICILIOS RESIDENCIAIS			9.160.141					9.160.141		
	SEG.		9.160.141					9.160.141		
		000	898.691					898.691		
		080	8.261.450					8.261.450		
TOTAL ==>			26.398.542		540.242		675.000	25.183.300		
FISCAL ==>										
SEGURIDADE ==>			26.398.542		540.242		675.000	25.183.300		

----- POFI3017 - 19/12/2006 -----

30 - SECRETARIA DA SAÚDE – ENTIDADES VINCULADAS

30.69 – FUNDAÇÃO DE MEDICINA TROPICAL DO TOCANTINS

ESTADO DO TOCANTINS
SECRETARIA DO PLANEJAMENTO E MEIO AMBIENTE - SEPLAN — EXERCICIO: 2007
SIOR - SISTEMA ORCAMENTARIO — R$ 1,00

RECEITA DE RECOLHIMENTO CENTRALIZADO - ADMINISTRACAO INDIRETA — Fiscal e Seguridade

30 SECRETARIA DA SAUDE-ENT. VINCULADAS
69 FUNDACAO DE MEDICINA TROPICAL DO TO

CODIGO	E S P E C I F I C A C A O	DESDOBRAMENTO	FONTE	CATEGORIA ECONOMICA
1000 00 00	RECEITAS CORRENTES			85.000
1100 00 00	RECEITA TRIBUTARIA		20.000	
1120 00 00	TAXAS	20.000		
1122 00 00	TAXAS PELA PRESTACAO DE SERVICOS	040 20.000		
1122 99 00	OUTRAS TAXAS PELA PRESTACAO DE SERVICOS	040 20.000		
1700 00 00	TRANSFERENCIAS CORRENTES		65.000	
1760 00 00	TRANSFERENCIAS DE CONVENIOS	65.000		
1761 00 00	TRANSFERENCIAS DE CONVENIOS DA UNIAO E DE SUA S ENTIDADES	080 35.000		
1764 00 00	TRANSFERENCIA DE CONVENIOS DE INSTITUICOES PRIVADAS	050 30.000		
2000 00 00	RECEITAS DE CAPITAL			15.000
2400 00 00	TRANSFERENCIAS DE CAPITAL		15.000	
2470 00 00	TRANSFERENCIAS DE CONVENIOS	15.000		
2471 00 00	TRANSFERENCIAS DE CONVENIOS DA UNIAO E DE SUA S ENTIDADES	080 5.000		
2474 00 00	TRANSFERENCIAS DE CONVENIOS DE INSTITUICOES PRIVADAS	050 10.000		
	T O T A L ==>			100.000

----- POFK3019 - 19/12/2006 -----

ESTADO DO TOCANTINS
SECRETARIA DO PLANEJAMENTO E MEIO AMBIENTE - SEPLAN — EXERCICIO: 2007
SIOR - SISTEMA ORCAMENTARIO — R$ 1,00

CONSOLIDACAO DA RECEITA, SEGUNDO OS PRINCIPAIS TITULOS — ADMINISTRACAO INDIRETA

30 SECRETARIA DA SAUDE-ENT. VINCULADAS
69 FUNDACAO DE MEDICINA TROPICAL DO TO

CODIGO	E S P E C I F I C A C A O	VALOR	COMPOSICAO (%)
1000 00 00	RECEITAS CORRENTES	85.000	85,00
1100 00 00	RECEITA TRIBUTARIA	20.000	20,00
1700 00 00	TRANSFERENCIAS CORRENTES	65.000	65,00
2000 00 00	RECEITAS DE CAPITAL	15.000	15,00
2400 00 00	TRANSFERENCIAS DE CAPITAL	15.000	15,00
	T O T A L ==>	100.000	100,00

----- POFK3019 - 19/12/2006 -----

ESTADO DO TOCANTINS
SECRETARIA DO PLANEJAMENTO E MEIO AMBIENTE - SEPLAN — EXERCICIO: 2007
SIOR - SISTEMA ORCAMENTARIO — R$ 1,00

DEMONSTRATIVO DA DESPESA POR FUNCAO — Fiscal e Seguridade

30 SECRETARIA DA SAUDE-ENT. VINCULADAS
69 FUNDACAO DE MEDICINA TROPICAL DO TO

COD ESPECIFICACAO	ESF. ORC.	TOTAL	REC. DO TESOURO ORDINARIOS	REC. DO TESOURO OUTRAS FONTES	RECURSOS DAS VINCULADAS
10 SAUDE	SEG.	100.000			100.000
TOTAL ==>		100.000			100.000
FISCAL ==>					
SEGURIDADE ==>		100.000			100.000

----- POFI3008 - 19/12/2006 -----

ESTADO DO TOCANTINS
SECRETARIA DO PLANEJAMENTO E MEIO AMBIENTE - SEPLAN — EXERCICIO: 2007
SIOR - SISTEMA ORCAMENTARIO — R$ 1,00

DEMONSTRATIVO DA DESPESA POR SUBFUNCAO — Fiscal e Seguridade

30 SECRETARIA DA SAUDE-ENT. VINCULADAS
69 FUNDACAO DE MEDICINA TROPICAL DO TO

COD	ESPECIFICACAO	ESF. ORC.	TOTAL	REC.DO TESOURO ORDINARIOS	REC.DO TESOURO OUTRAS FONTES	RECURSOS DAS VINCULADAS
571	DESENVOLVIMENTO CIENTIFICO	SEG.	100.000			100.000
	TOTAL ==>		100.000			100.000
	FISCAL ==>					
	SEGURIDADE ==>		100.000			100.000

----- POFI3010 - 19/12/2006 -----

ESTADO DO TOCANTINS
SECRETARIA DO PLANEJAMENTO E MEIO AMBIENTE - SEPLAN — EXERCICIO: 2007
SIOR - SISTEMA ORCAMENTARIO — R$ 1,00

DEMONSTRATIVO DA DESPESA POR PROGRAMA — Fiscal e Seguridade

30 SECRETARIA DA SAUDE-ENT. VINCULADAS
69 FUNDACAO DE MEDICINA TROPICAL DO TO

COD	ESPECIFICACAO	ESF. ORC.	TOTAL	REC. DO TESOURO ORDINARIOS	REC. DO TESOURO OUTRAS FONTES	RECURSOS DAS VINCULADAS
0025	DESENVOLVIMENTO DE ENSINO EM MEDICINA TROPICA	SEG.	30.000			30.000
0026	DESENVOLVIMENTO DE PESQUISA EM MEDICINA TROPI	SEG.	50.000			50.000
0027	INFORMACAO EM SAUDE	SEG.	20.000			20.000
	TOTAL ==>		100.000			100.000
	FISCAL ==>					
	SEGURIDADE ==>		100.000			100.000

----- POFI3009 - 19/12/2006 -----

ESTADO DO TOCANTINS
SECRETARIA DO PLANEJAMENTO E MEIO AMBIENTE - SEPLAN — EXERCICIO: 2007
SIOR - SISTEMA ORCAMENTARIO — R$ 1,00

DEMONSTRATIVO DA DESPESA POR GRUPO DE NATUREZA — Fiscal e Seguridade

30 SECRETARIA DA SAUDE-ENT. VINCULADAS
69 FUNDACAO DE MEDICINA TROPICAL DO TO

COD	ESPECIFICACAO	ESF. ORC.	TOTAL	REC. DO TESOURO ORDINARIOS	REC. DO TESOURO OUTRAS FONTES	RECURSOS DAS VINCULADAS
3	OUTRAS DESPESAS CORRENTES	SEG.	65.000			65.000
4	INVESTIMENTOS	SEG.	35.000			35.000
	TOTAL ==>		100.000			100.000
	FISCAL ==>					
	SEGURIDADE ==>		100.000			100.000

----- POFI3011 - 19/12/2006 -----

ESTADO DO TOCANTINS — PAG.: 51
SECRETARIA DO PLANEJAMENTO E MEIO AMBIENTE - SEPLAN — EXERCICIO: 2007
SIOR - SISTEMA ORCAMENTARIO — R$ 1,00

DEMONSTRATIVO DA DESPESA POR FONTE - Recursos do Tesouro e das Vinculadas — Fiscal e Seguridade

30 SECRETARIA DA SAUDE-ENT. VINCULADAS
69 FUNDACAO DE MEDICINA TROPICAL DO TO

CD	ESPECIFICACAO	TOTAL	RESERVA DE CONTINGENCIA	PESSOAL E ENC. SOCIAIS	JUROS E ENC.DA DIVIDA	OUTRAS DESP. CORRENTES	INVESTIMENTOS	INVERSOES FINANCEIRAS	AMORTIZACAO E REF. DA DIVIDA
40	RECURSOS PROPRIOS	20.000					20.000		
50	RECURSOS DE CONVENIOS COM A INICIATIVA PRIVAD	40.000				30.000	10.000		
80	RECURSOS DE CONVENIOS COM ORGAOS FEDERAIS	40.000				35.000	5.000		
	TOTAL ==>	100.000				65.000	35.000		

----- POFI3012 --- 19/12/2006 -----

ESTADO DO TOCANTINS
SECRETARIA DO PLANEJAMENTO E MEIO AMBIENTE - SEPLAN
SIOR - SISTEMA ORCAMENTARIO

PAG.: 0071
EXERCICIO: 2007
R$ 1,00

PROGRAMA DE TRABALHO - Recursos do Tesouro e das Vinculadas

Fiscal e Seguridade

30 SECRETARIA DA SAUDE-ENT. VINCULADAS
690 FUNDACAO DE MEDICINA TROPICAL DO TO

ESPECIFICACAO	ESF. ORC.	FT	TOTAL	RESERVA DE CONTINGENCIA	PESSOAL E ENC. SOCIAIS	JUROS ENC.DA DIVIDA	OUTRAS DESP. CORRENTES	INVESTIMENTOS	INVERSOES FINANCEIRAS	AMORTIZACAO E REF.DA DIVIDA
10 SAUDE			100.000				65.000	35.000		
571 DESENVOLVIMENTO CIENTIFICO			100.000				65.000	35.000		
0025 DESENVOLVIMENTO DE ENSINO EM MEDICINA TROPICA			30.000				30.000			
CRIAR INFRA-ESTRUTURA NECESSARIA PARA										
APOIO AO DESENVOLVIMENTO DE ENSINO NO										
AMBITO DA SAUDE. PROMOVER E PROPORCIO										
NAR POS-GRADUACAO PARA CAPACITAR O CO										
RPO DE PESQUISADORES DA FUNDACAO DE ME										
DICINA TROPICAL DO TOCANTINS EM AREAS										
DE INTERESSE, GERANDO RECURSOS HUMANOS										
QUALIFICADOS PARA ATUAR NA PESQUISA										
E ENSINO.										
4165 CAPACITACAO PARA PROFISSIONAIS EM SAUDE			30.000				30.000			
Produto ==> PROFISSIONAL CAPACITADO										
Unidade ==> UNIDADE										
Qtde =====> 200										
	SEG.		30.000				30.000			
		050	10.000				10.000			
		080	20.000				20.000			
0026 DESENVOLVIMENTO DE PESQUISA EM MEDICINA TROPI			50.000				35.000	15.000		
PROMOVER O CONHECIMENTO, A DETECCAO E										
MEDICINA TROPICAL										
PESQUISA DE QUALQUER MUDANCA NOS FATO										
RES DETERMINANTES E CONDICIONANTES NA										
SAUDE INDIVIDUAL E COLETIVA, COM A FI										
NALIDADE DE AUXILIO CIENTIFICO AS ATIV										
IDADES EM GERAL, NA ADOCAO DE MEDICAM										
ENTOS, PREVENCAO E CONTROLE DAS DOENCA										
S OU AGRAVOS DA MEDICINA TROPICAL. CR										
IAR INFRA-ESTRUTURA NECESSARIA PARA AP										
OIO AO DESENVOLVIMENTO DE PESQUISA EM										
4169 REALIZACAO DE PESQUISA EM MEDICINA TROPICAL			50.000				35.000	15.000		
Produto ==> PESQUISA EM MEDICINA TROPICAL REALIZADA										
Unidade ==> UNIDADE										
Qtde =====> 10										
	SEG.		50.000				35.000	15.000		
		050	30.000				20.000	10.000		
		080	20.000				15.000	5.000		
0027 INFORMACAO EM SAUDE			20.000					20.000		
DESENVOLVIMENTO DE APLICATIVOS, A GERA										
NO AMBITO DA SAUDE. CRIAR INFRA-ESTRUT										
CAO E/OU ADAPTACAO DE TECNOLOGIAS, A										
URA NECESSARIA PARA APOIO AO DESENVOL										
PRODUCAO, PROTECAO, CONSERVACAO E DIVU										
VIMENTO DO CENTRO DE INFORMATICA E INF										
LGACAO DE INFORMACAO EM SAUDE E ACOES										

----- POFI3017 - 19/12/2006 -----

ESTADO DO TOCANTINS
SECRETARIA DO PLANEJAMENTO E MEIO AMBIENTE - SEPLAN
SIOR - SISTEMA ORCAMENTARIO

PAG.: 0072
EXERCICIO: 2007
R$ 1,00

PROGRAMA DE TRABALHO - Recursos do Tesouro e das Vinculadas

Fiscal e Seguridade

30 SECRETARIA DA SAUDE-ENT. VINCULADAS
690 FUNDACAO DE MEDICINA TROPICAL DO TO

ESPECIFICACAO	ESF. ORC.	FT	TOTAL	RESERVA DE CONTINGENCIA	PESSOAL E ENC. SOCIAIS	JUROS ENC.DA DIVIDA	OUTRAS DESP. CORRENTES	INVESTIMENTOS	INVERSOES FINANCEIRAS	AMORTIZACAO E REF.DA DIVIDA
ORMACAO EM SAUDE.										
DE INFORMATICA PARA APOIAR AS ATIVIDA										
DES DE ENSINO E PESQUISA DA FUNDACAO,										
ASSIM COMO AS INSTITUICOES E ORGAOS AF										
INS EM SAUDE. MANTER BIBLIOTECA CONVE										
NCIONAL, VIRTUAL E BASE DE DADOS. PROM										
OVER EVENTOS CIENTIFICOS E CULTURAIS										
4173 TRATAMENTO DE INFORMACAO			20.000					20.000		
Produto ==> TRATAMENTO DE INFORMACAO REALIZADO										
Unidade ==> UNIDADE										
Qtde =====> 6										
	SEG.		20.000					20.000		
		040	20.000					20.000		
TOTAL ==>			100.000				65.000	35.000		
FISCAL ==>										
SEGURIDADE ==>			100.000				65.000	35.000		

----- POFI3017 - 19/12/2006 -----

30 - SECRETARIA DA SAÚDE – ENTIDADES VINCULADAS

30.77 – ESCOLA TÉCNICA DE SAÚDE DO TOCANTINS

ESTADO DO TOCANTINS
SECRETARIA DO PLANEJAMENTO E MEIO AMBIENTE - SEPLAN — EXERCICIO: 2007
SIOR - SISTEMA ORCAMENTARIO — R$ 1,00

RECEITA DE RECOLHIMENTO CENTRALIZADO - ADMINISTRACAO INDIRETA — Fiscal e Seguridade

30 SECRETARIA DA SAUDE-ENT. VINCULADAS
77 ESCOLA TECNICA DE SAUDE DO TOCANTINS

CODIGO	E S P E C I F I C A C A O	DESDOBRAMENTO		FONTE	CATEGORIA ECONOMICA
1000 00 00	RECEITAS CORRENTES				2.715.000
1100 00 00	RECEITA TRIBUTARIA			15.000	
1120 00 00	TAXAS		15.000		
1122 00 00	TAXAS PELA PRESTACAO DE SERVICOS	040	15.000		
1122 99 00	OUTRAS TAXAS PELA PRESTACAO DE SERVICOS	040	15.000		
1700 00 00	TRANSFERENCIAS CORRENTES			2.700.000	
1760 00 00	TRANSFERENCIAS DE CONVENIOS		2.700.000		
1761 00 00	TRANSFERENCIAS DE CONVENIOS DA UNIAO E DE SUA S ENTIDADES	080	2.700.000		
	T O T A L ==>				2.715.000

----- POFK3019 - 19/12/2006 -----

ESTADO DO TOCANTINS
SECRETARIA DO PLANEJAMENTO E MEIO AMBIENTE - SEPLAN — EXERCICIO: 2007
SIOR - SISTEMA ORCAMENTARIO — R$ 1,00

CONSOLIDACAO DA RECEITA, SEGUNDO OS PRINCIPAIS TITULOS — ADMINISTRACAO INDIRETA

30 SECRETARIA DA SAUDE-ENT. VINCULADAS
77 ESCOLA TECNICA DE SAUDE DO TOCANTINS

CODIGO	E S P E C I F I C A C A O	VALOR	COMPOSICAO (%)
1000 00 00	RECEITAS CORRENTES	2.715.000	100,00
1100 00 00	RECEITA TRIBUTARIA	15.000	0,55
1700 00 00	TRANSFERENCIAS CORRENTES	2.700.000	99,45
	T O T A L ==>	2.715.000	100,00

----- POFK3019 - 19/12/2006 -----

ESTADO DO TOCANTINS
SECRETARIA DO PLANEJAMENTO E MEIO AMBIENTE - SEPLAN — EXERCICIO: 2007
SIOR - SISTEMA ORCAMENTARIO — R$ 1,00

DEMONSTRATIVO DA DESPESA POR FUNCAO — Fiscal e Seguridade

30 SECRETARIA DA SAUDE-ENT. VINCULADAS
77 ESCOLA TECNICA DE SAUDE DO TOCANTINS

COD ESPECIFICACAO	ESF. ORC.	TOTAL	REC. DO TESOURO ORDINARIOS	REC. DO TESOURO OUTRAS FONTES	RECURSOS DAS VINCULADAS
10 SAUDE	SEG.	2.715.000			2.715.000
TOTAL ==>		2.715.000			2.715.000
FISCAL ==>					
SEGURIDADE ==>		2.715.000			2.715.000

----- POFI3008 - 19/12/2006 -----

ESTADO DO TOCANTINS
SECRETARIA DO PLANEJAMENTO E MEIO AMBIENTE - SEPLAN — EXERCICIO: 2007
SIOR - SISTEMA ORCAMENTARIO — R$ 1,00

DEMONSTRATIVO DA DESPESA POR SUBFUNCAO — Fiscal e Seguridade

30 SECRETARIA DA SAUDE-ENT. VINCULADAS
77 ESCOLA TECNICA DE SAUDE DO TOCANTINS

COD ESPECIFICACAO	ESF. ORC.	TOTAL	REC.DO TESOURO ORDINARIOS	REC.DO TESOURO OUTRAS FONTES	RECURSOS DAS VINCULADAS
122 ADMINISTRACAO GERAL	SEG.	50.000			50.000
363 ENSINO PROFISSIONAL	SEG.	2.665.000			2.665.000
TOTAL ==>		2.715.000			2.715.000
FISCAL ==>					
SEGURIDADE ==>		2.715.000			2.715.000

----- POFI3010 - 19/12/2006 -----

ESTADO DO TOCANTINS
SECRETARIA DO PLANEJAMENTO E MEIO AMBIENTE - SEPLAN
SIOR - SISTEMA ORCAMENTARIO

EXERCICIO: 2007
R$ 1,00

DEMONSTRATIVO DA DESPESA POR PROGRAMA

Fiscal e Seguridade

30 SECRETARIA DA SAUDE-ENT. VINCULADAS
77 ESCOLA TECNICA DE SAUDE DO TOCANTINS

COD ESPECIFICACAO	ESF. ORC.	TOTAL	REC. DO TESOURO ORDINARIOS	REC. DO TESOURO OUTRAS FONTES	RECURSOS DAS VINCULADAS
0111 DESENVOLVIMENTO TECNICO EM SAUDE	SEG.	2.715.000			2.715.000
TOTAL ==>		2.715.000			2.715.000
FISCAL ==>					
SEGURIDADE ==>		2.715.000			2.715.000

----- POFI3009 - 19/12/2006 -----

ESTADO DO TOCANTINS
SECRETARIA DO PLANEJAMENTO E MEIO AMBIENTE - SEPLAN
SIOR - SISTEMA ORCAMENTARIO

EXERCICIO: 2007
R$ 1,00

DEMONSTRATIVO DA DESPESA POR GRUPO DE NATUREZA

Fiscal e Seguridade

30 SECRETARIA DA SAUDE-ENT. VINCULADAS
77 ESCOLA TECNICA DE SAUDE DO TOCANTINS

COD ESPECIFICACAO	ESF. ORC.	TOTAL	REC. DO TESOURO ORDINARIOS	REC. DO TESOURO OUTRAS FONTES	RECURSOS DAS VINCULADAS
1 PESSOAL E ENCARGOS SOCIAIS	SEG.	500.000			500.000
3 OUTRAS DESPESAS CORRENTES	SEG.	715.000			715.000
4 INVESTIMENTOS	SEG.	1.500.000			1.500.000
TOTAL ==>		2.715.000			2.715.000
FISCAL ==>					
SEGURIDADE ==>		2.715.000			2.715.000

----- POFI3011 - 19/12/2006 -----

ESTADO DO TOCANTINS
SECRETARIA DO PLANEJAMENTO E MEIO AMBIENTE - SEPLAN
SIOR - SISTEMA ORCAMENTARIO

PAG.: 52
EXERCICIO: 2007
R$ 1,00

DEMONSTRATIVO DA DESPESA POR FONTE - Recursos do Tesouro e das Vinculadas

Fiscal e Seguridade

30 SECRETARIA DA SAUDE-ENT. VINCULADAS
77 ESCOLA TECNICA DE SAUDE DO TOCANTINS

CD ESPECIFICACAO	TOTAL	RESERVA DE CONTINGENCIA	PESSOAL E ENC. SOCIAIS	JUROS E ENC.DA DIVIDA	OUTRAS DESP. CORRENTES	INVESTIMENTOS	INVERSOES FINANCEIRAS	AMORTIZACAO E REF. DA DIVIDA
40 RECURSOS PROPRIOS	15.000				15.000			
80 RECURSOS DE CONVENIOS COM ORGAOS FEDERAIS	2.700.000		500.000		700.000	1.500.000		
TOTAL ==>	2.715.000		500.000		715.000	1.500.000		

----- POFI3012 --- 19/12/2006 -----

ESTADO DO TOCANTINS
SECRETARIA DO PLANEJAMENTO E MEIO AMBIENTE - SEPLAN
SIOR - SISTEMA ORCAMENTARIO

PAG.: 0073
EXERCICIO: 2007
R$ 1,00

PROGRAMA DE TRABALHO - Recursos do Tesouro e das Vinculadas

Fiscal e Seguridade

30 SECRETARIA DA SAUDE-ENT. VINCULADAS
770 ESCOLA TECNICA DE SAUDE DO TOCANTINS

ESPECIFICACAO	ESF. ORC.	FT	TOTAL	RESERVA DE CONTINGENCIA	PESSOAL E ENC. SOCIAIS	JUROS ENC.DA DIVIDA	OUTRAS DESP. CORRENTES	INVESTIMENTOS	INVERSOES FINANCEIRAS	AMORTIZACAO E REF.DA DIVIDA
10 SAUDE			2.715.000		500.000		715.000	1.500.000		
122 ADMINISTRACAO GERAL			50.000					50.000		
0111 DESENVOLVIMENTO TECNICO EM SAUDE			50.000					50.000		
PROMOVER A FORMACAO DE RECURSOS HUMANO										
S EM NIVEL BASICO E TECNICO.										
4396 AMPLIACAO DA FROTA DE VEICULOS ETSUS			50.000					50.000		
Produto ==> VEICULO ADQUIRIDO										
Unidade ==> UNIDADE										
Qtde =====> 1										
	SEG.		50.000					50.000		
		080	50.000					50.000		
363 ENSINO PROFISSIONAL			2.665.000		500.000		715.000	1.450.000		
0111 DESENVOLVIMENTO TECNICO EM SAUDE			2.665.000		500.000		715.000	1.450.000		
PROMOVER A FORMACAO DE RECURSOS HUMANO										
S EM NIVEL BASICO E TECNICO.										
3190 CONSTRUCAO DA SEDE DA ESCOLA ETSUS			1.400.000					1.400.000		
Produto ==> ESCOLA TECNICA CONSTRUIDA										
Unidade ==> UNIDADE										
Qtde =====>										
	SEG.		1.400.000					1.400.000		
		080	1.400.000					1.400.000		
4394 REALIZACAO DE CURSOS TECNICOS			1.205.000		500.000		655.000	50.000		
Produto ==> CURSO REALIZADO										
Unidade ==> UNIDADE										
Qtde =====> 3										
	SEG.		1.205.000		500.000		655.000	50.000		
		040	15.000				15.000			
		080	1.190.000		500.000		640.000	50.000		
4395 CAPACITACAO DO CORPO INTEGRANTE DA ETSUS			60.000				60.000			
Produto ==> CORPO INTEGRANTE DA ETSUS IMPLANTADO										
Unidade ==> UNIDADE										
Qtde =====> 30										
	SEG.		60.000				60.000			
		080	60.000				60.000			
TOTAL ==>			2.715.000		500.000		715.000	1.500.000		
FISCAL ==>										
SEGURIDADE ==>			2.715.000		500.000		715.000	1.500.000		

----- POFI3017 - 19/12/2006 -----

31 - SECRETARIA DA SEGURANÇA PÚBLICA

31.01 - SECRETARIA DA SEGURANÇA PÚBLICA

ESTADO DO TOCANTINS
SECRETARIA DO PLANEJAMENTO E MEIO AMBIENTE - SEPLAN — EXERCICIO: 2007
SIOR - SISTEMA ORCAMENTARIO — R$ 1,00

RECEITA DE RECOLHIMENTO CENTRALIZADO - ADMINISTRACAO DIRETA — Fiscal e Seguridade

31 SECRETARIA DA SEGURANCA PUBLICA
10 SECRETARIA DA SEGURANCA PUBLICA

CODIGO	E S P E C I F I C A C A O	DESDOBRAMENTO		FONTE	CATEGORIA ECONOMICA
1000 00 00	RECEITAS CORRENTES				79.042.722
1700 00 00	TRANSFERENCIAS CORRENTES			76.222.722	
1712 00 00	TRANSFERENCIAS DO ESTADO	000	75.661.222		
1760 00 00	TRANSFERENCIAS DE CONVENIOS		561.500		
1761 00 00	TRANSFERENCIAS DE CONVENIOS DA UNIAO E DE SUA	025			
	S ENTIDADES		500.000		
1764 00 00	TRANSFERENCIA DE CONVENIOS DE INSTITUICOES PR	023			
	IVADAS		61.500		
1900 00 00	OUTRAS RECEITAS CORRENTES			2.820.000	
1990 00 00	RECEITAS DIVERSAS	027	2.820.000		
1990 99 00	OUTRAS RECEITAS	027	2.820.000		
2000 00 00	RECEITAS DE CAPITAL				5.816.500
2400 00 00	TRANSFERENCIAS DE CAPITAL			5.816.500	
2412 00 00	TRANSFERENCIA DO ESTADO	000	2.800.000		
2470 00 00	TRANSFERENCIAS DE CONVENIOS		3.016.500		
2471 00 00	TRANSFERENCIAS DE CONVENIOS DA UNIAO E DE SUA	025			
	S ENTIDADES		3.000.000		
2474 00 00	TRANSFERENCIAS DE CONVENIOS DE INSTITUICOES P	023			
	RIVADAS		16.500		
	T O T A L ==>				84.859.222

----- POFK3019 - 19/12/2006 -----

ESTADO DO TOCANTINS
SECRETARIA DO PLANEJAMENTO E MEIO AMBIENTE - SEPLAN — EXERCICIO: 2007
SIOR - SISTEMA ORCAMENTARIO — R$ 1,00

CONSOLIDACAO DA RECEITA, SEGUNDO OS PRINCIPAIS TITULOS — ADMINISTRACAO DIRETA

31 SECRETARIA DA SEGURANCA PUBLICA
10 SECRETARIA DA SEGURANCA PUBLICA

CODIGO	E S P E C I F I C A C A O	VALOR	COMPOSICAO (%)
1000 00 00	RECEITAS CORRENTES	79.042.722	93,15
1700 00 00	TRANSFERENCIAS CORRENTES	76.222.722	89,82
1900 00 00	OUTRAS RECEITAS CORRENTES	2.820.000	3,32
2000 00 00	RECEITAS DE CAPITAL	5.816.500	6,85
2400 00 00	TRANSFERENCIAS DE CAPITAL	5.816.500	6,85
	T O T A L ==>	84.859.222	100,00

----- POFK3019 - 19/12/2006 -----

ESTADO DO TOCANTINS
SECRETARIA DO PLANEJAMENTO E MEIO AMBIENTE - SEPLAN — EXERCICIO: 2007
SIOR - SISTEMA ORCAMENTARIO — R$ 1,00

DEMONSTRATIVO DA DESPESA POR FUNCAO — Fiscal e Seguridade

31 SECRETARIA DA SEGURANCA PUBLICA
10 SECRETARIA DA SEGURANCA PUBLICA

COD ESPECIFICACAO	ESF. ORC.	TOTAL	REC. DO TESOURO ORDINARIOS	REC. DO TESOURO OUTRAS FONTES	RECURSOS DAS VINCULADAS
06 SEGURANCA PUBLICA	FIS.	84.054.222	77.656.222	6.398.000	
09 PREVIDENCIA SOCIAL	SEG.	805.000	805.000		
TOTAL ==>		84.859.222	78.461.222	6.398.000	
FISCAL ==>		84.054.222	77.656.222	6.398.000	
SEGURIDADE ==>		805.000	805.000		

----- POFI3008 - 19/12/2006 -----

ESTADO DO TOCANTINS
SECRETARIA DO PLANEJAMENTO E MEIO AMBIENTE - SEPLAN — EXERCICIO: 2007
SIOR - SISTEMA ORCAMENTARIO — R$ 1,00

DEMONSTRATIVO DA DESPESA POR SUBFUNCAO — Fiscal e Seguridade

31 SECRETARIA DA SEGURANCA PUBLICA
10 SECRETARIA DA SEGURANCA PUBLICA

COD	ESPECIFICACAO	ESF. ORC.	TOTAL	REC.DO TESOURO ORDINARIOS	REC.DO TESOURO OUTRAS FONTES	RECURSOS DAS VINCULADAS
122	ADMINISTRACAO GERAL	FIS.	71.678.722	69.330.722	2.348.000	
126	TECNOLOGIA DA INFORMACAO	FIS.	745.000	539.000	206.000	
181	POLICIAMENTO	FIS.	6.486.500	2.806.500	3.680.000	
183	INFORMACAO E INTELIGENCIA	FIS.	324.000	160.000	164.000	
272	PREVIDENCIA DO REGIME ESTATUTARIO	SEG.	805.000	805.000		
421	CUSTODIA E REINTEGRACAO SOCIAL	FIS.	4.820.000	4.820.000		
	TOTAL ==>		84.859.222	78.461.222	6.398.000	
	FISCAL ==>		84.054.222	77.656.222	6.398.000	
	SEGURIDADE ==>		805.000	805.000		

----- POFI3010 - 19/12/2006 -----

ESTADO DO TOCANTINS
SECRETARIA DO PLANEJAMENTO E MEIO AMBIENTE - SEPLAN — EXERCICIO: 2007
SIOR - SISTEMA ORCAMENTARIO — R$ 1,00

DEMONSTRATIVO DA DESPESA POR PROGRAMA — Fiscal e Seguridade

31 SECRETARIA DA SEGURANCA PUBLICA
10 SECRETARIA DA SEGURANCA PUBLICA

COD	ESPECIFICACAO	ESF. ORC.	TOTAL	REC. DO TESOURO ORDINARIOS	REC. DO TESOURO OUTRAS FONTES	RECURSOS DAS VINCULADAS
0051	MODERNIZACAO INSTITUCIONAL DA SEGURANCA PUBLI	FIS.	5.673.500	2.106.500	3.567.000	
0052	POLICIA E COMUNIDADE NO COMBATE AO CRIME	FIS.	1.137.000	860.000	277.000	
0055	REESTRUTURACAO DO SITEMA PENITENCIARIO	FIS.	4.820.000	4.820.000		
0195	APOIO ADMINISTRATIVO	FIS.	72.423.722	69.869.722	2.554.000	
0196	PREVIDENCIA SOCIAL	SEG.	805.000	805.000		
	TOTAL ==>		84.859.222	78.461.222	6.398.000	
	FISCAL ==>		84.054.222	77.656.222	6.398.000	
	SEGURIDADE ==>		805.000	805.000		

----- POFI3009 - 19/12/2006 -----

ESTADO DO TOCANTINS
SECRETARIA DO PLANEJAMENTO E MEIO AMBIENTE - SEPLAN — EXERCICIO: 2007
SIOR - SISTEMA ORCAMENTARIO — R$ 1,00

DEMONSTRATIVO DA DESPESA POR GRUPO DE NATUREZA — Fiscal e Seguridade

31 SECRETARIA DA SEGURANCA PUBLICA
10 SECRETARIA DA SEGURANCA PUBLICA

COD	ESPECIFICACAO	ESF. ORC.	TOTAL	REC. DO TESOURO ORDINARIOS	REC. DO TESOURO OUTRAS FONTES	RECURSOS DAS VINCULADAS
1	PESSOAL E ENCARGOS SOCIAIS		63.069.222	63.069.222		
		FIS.	62.264.222	62.264.222		
		SEG.	805.000	805.000		
3	OUTRAS DESPESAS CORRENTES	FIS.	15.753.500	12.592.000	3.161.500	
4	INVESTIMENTOS	FIS.	6.036.500	2.800.000	3.236.500	
	TOTAL ==>		84.859.222	78.461.222	6.398.000	
	FISCAL ==>		84.054.222	77.656.222	6.398.000	
	SEGURIDADE ==>		805.000	805.000		

----- POFI3011 - 19/12/2006 -----

ESTADO DO TOCANTINS — PAG.: 53
SECRETARIA DO PLANEJAMENTO E MEIO AMBIENTE - SEPLAN — EXERCICIO: 2007
SIOR - SISTEMA ORCAMENTARIO — R$ 1,00

DEMONSTRATIVO DA DESPESA POR FONTE - Recursos do Tesouro e das Vinculadas — Fiscal e Seguridade

31 SECRETARIA DA SEGURANCA PUBLICA
10 SECRETARIA DA SEGURANCA PUBLICA

CD	ESPECIFICACAO	TOTAL	RESERVA DE CONTINGENCIA	PESSOAL E ENC. SOCIAIS	JUROS E ENC.DA DIVIDA	OUTRAS DESP. CORRENTES	INVESTIMENTOS	INVERSOES FINANCEIRAS	AMORTIZACAO E REF. DA DIVIDA
00	RECURSOS ORDINARIOS - ADMINISTRACAO DIRETA	78.461.222		63.069.222		12.592.000	2.800.000		
23	RECURSOS DE CONVENIO COM A INICIATIVA PRIVADA	78.000				61.500	16.500		
25	CONVENIOS - ADMINISTRACAO DIRETA	3.500.000				500.000	3.000.000		
27	COTA-PARTE DO CONVENIO DETRAN/SSP/PM	2.820.000				2.600.000	220.000		
	TOTAL ==>	84.859.222		63.069.222		15.753.500	6.036.500		

----- POFI3012 --- 19/12/2006 -----

ESTADO DO TOCANTINS
SECRETARIA DO PLANEJAMENTO E MEIO AMBIENTE - SEPLAN
SIOR - SISTEMA ORCAMENTARIO

PAG.: 0097
EXERCICIO: 2007
R$ 1,00

PROGRAMA DE TRABALHO - Recursos do Tesouro e das Vinculadas

Fiscal e Seguridade

31 SECRETARIA DA SEGURANCA PUBLICA
10 SECRETARIA DA SEGURANCA PUBLICA

ESPECIFICACAO	ESF.ORC.	FT	TOTAL	RESERVA DE CONTINGENCIA	PESSOAL E ENC. SOCIAIS	JUROS ENC.DA DIVIDA	OUTRAS DESP. CORRENTES	INVESTIMENTOS	INVERSOES FINANCEIRAS	AMORTIZACAO E REF.DA DIVIDA
06 SEGURANCA PUBLICA			84.054.222		62.264.222		15.753.500	6.036.500		
122 ADMINISTRACAO GERAL			71.678.722		62.264.222		9.223.000	191.500		
0195 APOIO ADMINISTRATIVO			71.678.722		62.264.222		9.223.000	191.500		
ASSEGURAR AOS ORGAOS ESTADUAIS OS MEIO										
S ADMINISTRATIVOS NECESSARIOS A EXECU										
CAO DOS PROGRAMAS FINALISTICOS										
2001 MANUTENCAO DOS SERVICOS ADMISTRATIVOS GERAIS			6.609.500				6.418.000	191.500		
Produto ==> MANUTENCAO REALIZADA										
Unidade ==> UNIDADE										
Qtde =====> 85.000										
	FIS.		6.609.500				6.418.000	191.500		
		000	4.323.500				4.253.500	70.000		
		023	56.000				39.500	16.500		
		027	2.230.000				2.125.000	105.000		
2002 MANUTENCAO DOS SERVICOS DE TRANSPORTE			2.765.000				2.765.000			
Produto ==> MANUTENCAO REALIZADA										
Unidade ==> UNIDADE										
Qtde =====> 6										
	FIS.		2.765.000				2.765.000			
		000	2.703.000				2.703.000			
		023	22.000				22.000			
		027	40.000				40.000			
2004 MANUTENCAO DE RECURSOS HUMANOS			62.304.222		62.264.222		40.000			
Produto ==> SERVIDOR MANTIDO										
Unidade ==> UNIDADE										
Qtde =====> 503										
	FIS.		62.304.222		62.264.222		40.000			
		000	62.304.222		62.264.222		40.000			
126 TECNOLOGIA DA INFORMACAO			745.000				714.000	31.000		
0195 APOIO ADMINISTRATIVO			745.000				714.000	31.000		
ASSEGURAR AOS ORGAOS ESTADUAIS OS MEIO										
S ADMINISTRATIVOS NECESSARIOS A EXECU										
CAO DOS PROGRAMAS FINALISTICOS										
2003 MANUTENCAO DAS ACOES DE INFORMATICA			745.000				714.000	31.000		
Produto ==> MANUTENCAO REALIZADA										
Unidade ==> UNIDADE										
Qtde =====> 130										
	FIS.		745.000				714.000	31.000		
		000	539.000				539.000			
		027	206.000				175.000	31.000		
181 POLICIAMENTO			6.486.500				2.806.500	3.680.000		
0051 MODERNIZACAO INSTITUCIONAL DA SEGURANCA PUBLI			5.673.500				2.081.500	3.592.000		
PROMOVER A MELHORIA DA QUALIDADE DOS S										
ERVICOS DA SEGURANCA PUBLICA, PRINCIP										
ALMENTE NOS SETORES DE ATENDIMENTO AO										
PUBLICO, PERICIAIS, INVESTIGACOES, CA										

ESTADO DO TOCANTINS
SECRETARIA DO PLANEJAMENTO E MEIO AMBIENTE - SEPLAN
SIOR - SISTEMA ORCAMENTARIO

PAG.: 0098
EXERCICIO: 2007
R$ 1,00

PROGRAMA DE TRABALHO - Recursos do Tesouro e das Vinculadas

Fiscal e Seguridade

31 SECRETARIA DA SEGURANCA PUBLICA
10 SECRETARIA DA SEGURANCA PUBLICA

ESPECIFICACAO	ESF.ORC.	FT	TOTAL	RESERVA DE CONTINGENCIA	PESSOAL E ENC. SOCIAIS	JUROS ENC.DA DIVIDA	OUTRAS DESP. CORRENTES	INVESTIMENTOS	INVERSOES FINANCEIRAS	AMORTIZACAO E REF.DA DIVIDA
PACITANDO O PROFISSIONAL DA SEGURANCA,										
AO CIDADAO, REAPARELHAMENTO E OTIMIZ										
ANDO A ESTRUTURA FISICA DA POLICIA CIV										
IL.										
1095 REAPARELHAMENTO DA POLICIA CIVIL			3.152.000				725.000	2.427.000		
Produto ==> POLICIA REALPARELAHADA										
Unidade ==>										
Qtde =====>										
	FIS.		3.152.000				725.000	2.427.000		
		000	600.000				365.000	235.000		
		025	2.412.000				240.000	2.172.000		
		027	140.000				120.000	20.000		
1098 APARELHAMENTO DO INSTITUTO MEDICO LEGAL			285.000					285.000		
Produto ==> INST.MEDICO LEGAL APARELHADO										
Unidade ==> UN										
Qtde =====>										
	FIS.		285.000					285.000		
		000	22.000					22.000		
		025	263.000					263.000		
1099 APARELHAMENTO DO INSTITUTO DE IDENTIFICACAO			165.000					165.000		
Produto ==> INST. DE IDENTIFICAçãO APARELHADO										
Unidade ==> UN										
Qtde =====>										
	FIS.		165.000					165.000		
		000	15.000					15.000		
		025	150.000					150.000		
1100 APARELHAMENTO DO INSTITUTO DE CRIMINALISTICA			299.000					299.000		
Produto ==> INST. DE CRIMINALISTA APARELHADO										
Unidade ==> UN										
Qtde =====>										
	FIS.		299.000					299.000		
		000	24.000					24.000		
		025	275.000					275.000		
2286 ESTRUTURACAO DAS INSTALACOES DA SEGURANCA PU										
BLICA			330.000					330.000		
Produto ==> INSTALACAO DA SEG.PUBLIC.ESTRUTURADA										
Unidade ==> UNIDADE										
Qtde =====> 7										
	FIS.		330.000					330.000		
		000	330.000					330.000		
2288 CAPACITACAO DE RECURSOS HUMANOS			436.500				436.500			
Produto ==> SERVIDOR CAPACITADO										
Unidade ==> UNIDADE										
Qtde =====> 699										
	FIS.		436.500				436.500			
		000	189.500				189.500			
		025	227.000				227.000			

ESTADO DO TOCANTINS
SECRETARIA DO PLANEJAMENTO E MEIO AMBIENTE - SEPLAN
SIOR - SISTEMA ORCAMENTARIO

PAG.: 0099
EXERCICIO: 2007
R$ 1,00

PROGRAMA DE TRABALHO - Recursos do Tesouro e das Vinculadas — Fiscal e Seguridade

31 SECRETARIA DA SEGURANCA PUBLICA
10 SECRETARIA DA SEGURANCA PUBLICA

ESPECIFICACAO	ESF.| ORC.|	FT	TOTAL	RESERVA DE| CONTINGENCIA|	PESSOAL E| ENC. SOCIAIS|	JUROS ENC.DA| DIVIDA	OUTRAS DESP.| CORRENTES	INVESTIMENTOS|	INVERSOES| FINANCEIRAS	AMORTIZACAO E| REF.DA DIVIDA
		027	20.000				20.000			
2289 IMPLANTACAO DE SISTEMA DE INFORMACAO			186.000				100.000	86.000		
Produto ==> SISTEMA DE INFORMAÇÃO IMPLANTADO										
Unidade ==> PORCENTAGEM										
Qtde =====>										
	FIS.		186.000				100.000	86.000		
		000	106.000				100.000	6.000		
		025	60.000					60.000		
		027	20.000					20.000		
2420 DIVULGACOES DAS ACOES DA SEGURANCA PUBLICA			820.000				820.000			
Produto ==> INFORMACOES DIVULGADAS										
Unidade ==> UNIDADE										
Qtde =====>										
	FIS.		820.000				820.000			
		000	820.000				820.000			
0052 POLICIA E COMUNIDADE NO COMBATE AO CRIME			813.000				725.000	88.000		
CONTROLAR A CRIMINALIDADE ATRAVES DA A										
TUACAO INTEGRADA; POLICIA E COMUNIDAD										
E VISANDO O CRIME EM TODOS OS SEUS ASP										
ECTOS, PRIORIZANDO OS QUE DEMANDAM OR										
GANIZACOES CRIMINOSAS.										
2290 ATENDIMENTO A VITIMAS DE VIOLENCIA DOMESTICA										
E DE GENERO			423.000				335.000	88.000		
Produto ==> ATENDIMENTO REALIZADO										
Unidade ==> UN										
Qtde =====>										
	FIS.		423.000				335.000	88.000		
		000	310.000				302.000	8.000		
		025	113.000				33.000	80.000		
2291 OPERACOES DE REPRESSAO QUALIFICADA			80.000				80.000			
Produto ==> OPERAÇÃO REALIZADA										
Unidade ==>										
Qtde =====>										
	FIS.		80.000				80.000			
		000	80.000				80.000			
2292 IDENTIFICAO CIVIL E CRIMINAL			250.000				250.000			
Produto ==> DOCUMENTO EMITIDO										
Unidade ==>										
Qtde =====>										
	FIS.		250.000				250.000			
		000	250.000				250.000			
2293 IMPLEMENTACAO DAS BASES DA POLICIA COMUNITARI										
A			60.000				60.000			
Produto ==> BASE COMUNITARIA CONSTRUIDA										
Unidade ==> UN										
Qtde =====>										
	FIS.		60.000				60.000			

----- POFI3017 - 19/12/2006 -----

ESTADO DO TOCANTINS
SECRETARIA DO PLANEJAMENTO E MEIO AMBIENTE - SEPLAN
SIOR - SISTEMA ORCAMENTARIO

PAG.: 0100
EXERCICIO: 2007
R$ 1,00

PROGRAMA DE TRABALHO - Recursos do Tesouro e das Vinculadas — Fiscal e Seguridade

31 SECRETARIA DA SEGURANCA PUBLICA
10 SECRETARIA DA SEGURANCA PUBLICA

ESPECIFICACAO	ESF.| ORC.|	FT	TOTAL	RESERVA DE| CONTINGENCIA|	PESSOAL E| ENC. SOCIAIS|	JUROS ENC.DA| DIVIDA	OUTRAS DESP.| CORRENTES	INVESTIMENTOS|	INVERSOES| FINANCEIRAS	AMORTIZACAO E| REF.DA DIVIDA
		000	60.000				60.000			
183 INFORMACAO E INTELIGENCIA			324.000				280.000	44.000		
0052 POLICIA E COMUNIDADE NO COMBATE AO CRIME			324.000				280.000	44.000		
CONTROLAR A CRIMINALIDADE ATRAVES DA A										
TUACAO INTEGRADA; POLICIA E COMUNIDAD										
E VISANDO O CRIME EM TODOS OS SEUS ASP										
ECTOS, PRIORIZANDO OS QUE DEMANDAM OR										
GANIZACOES CRIMINOSAS.										
1103 ESTRUTURACAO DOS SERVICOS DE INTELIGENCIA POL										
ICIAL			324.000				280.000	44.000		
Produto ==> SERVIçOI DE INTELIGENCIA ESTRUTURADO										
Unidade ==> PORCENTAGEM										
Qtde =====>										
	FIS.		324.000				280.000	44.000		
		000	160.000				160.000			
		027	164.000				120.000	44.000		
421 CUSTODIA E REINTEGRACAO SOCIAL			4.820.000				2.730.000	2.090.000		
0055 REESTRUTURACAO DO SITEMA PENITENCIARIO			4.820.000				2.730.000	2.090.000		
CONSTRUIR ESTABELECIMENTOS CORRECIONAI										
S EM AREAS DEFICIENTES DE ESTRUTURAS										
DE SEGURANCA PARA ATENDER A POPULACAO										
CARCERARIA.										
1105 CONSTRUCAO DE ESTABELECIMENTOS PRISIONAIS			1.600.000					1.600.000		
Produto ==> EST.PRISIONAL CONSTRUIDO										
Unidade ==> UN										
Qtde =====>										
	FIS.		1.600.000					1.600.000		
		000	1.600.000					1.600.000		
2294 ALIMENTACAO AOS PRESOS SOB CUSTODIA DA POLICI										
A CIVIL			2.731.000				2.730.000	1.000		
Produto ==> PRESO ALIMENTADO										
Unidade ==> UN										
Qtde =====>										
	FIS.		2.731.000				2.730.000	1.000		
		000	2.731.000				2.730.000	1.000		
2295 ESTRUTURACAO DE ESTABELECIMENTOS PRISIONAIS			489.000					489.000		
Produto ==> ESTABELECIMENTO PRISIONAL ESTRUTURADO										
Unidade ==> UN										
Qtde =====>										
	FIS.		489.000					489.000		
		000	489.000					489.000		
09 PREVIDENCIA SOCIAL			805.000		805.000					
272 PREVIDENCIA DO REGIME ESTATUTARIO			805.000		805.000					
0196 PREVIDENCIA SOCIAL			805.000		805.000					
ASSEGURAR OS BENEFICIOS PREVIDENCIARIO										
S A SERVIDORES ESTADUAIS INATIVOS E										

----- POFI3017 - 19/12/2006 -----

ESTADO DO TOCANTINS
SECRETARIA DO PLANEJAMENTO E MEIO AMBIENTE - SEPLAN
SIOR - SISTEMA ORCAMENTARIO

PAG.: 0101
EXERCICIO: 2007
R$ 1,00

PROGRAMA DE TRABALHO - Recursos do Tesouro e das Vinculadas — Fiscal e Seguridade

31 SECRETARIA DA SEGURANCA PUBLICA
10 SECRETARIA DA SEGURANCA PUBLICA

ESPECIFICACAO	ESF.| ORC.|	FT	TOTAL	RESERVA DE| CONTINGENCIA|	PESSOAL E| ENC. SOCIAIS|	JUROS ENC.DA| DIVIDA	OUTRAS DESP.| CORRENTES	INVESTIMENTOS|	INVERSOES| FINANCEIRAS	AMORTIZACAO E| REF.DA DIVIDA
PENSIONISTAS E SEUS DEPENDENTES										
2005 PAGAMENTO A APOSENTADOS E PENSIONISTAS			805.000		805.000					
	SEG.		805.000		805.000					
		000	805.000		805.000					
TOTAL ==>			84.859.222		63.069.222		15.753.500	6.036.500		
FISCAL ==>			84.054.222		62.264.222		15.753.500	6.036.500		
SEGURIDADE ==>			805.000		805.000					

----- POFI3017 - 19/12/2006 -----

32 - SECRETARIA DA SEGURANÇA PÚBLICA - ENTIDADES VINCULADAS

32.47 - DEPARTAMENTO ESTADUAL DE TRÂNSITO - DETRAN

ESTADO DO TOCANTINS
SECRETARIA DO PLANEJAMENTO E MEIO AMBIENTE - SEPLAN — EXERCICIO: 2007
SIOR - SISTEMA ORCAMENTARIO — R$ 1,00

RECEITA DE RECOLHIMENTO CENTRALIZADO - ADMINISTRACAO INDIRETA — Fiscal e Seguridade

32 SEC. DE SEGURANCA PUBLICA-ENT.VINCULADA
47 DEPARTAMENTO ESTADUAL DE TRANSITO

CODIGO	E S P E C I F I C A C A O	DESDOBRAMENTO		FONTE	CATEGORIA ECONOMICA
1000 00 00	RECEITAS CORRENTES				21.616.000
1100 00 00	RECEITA TRIBUTARIA			19.040.000	
1120 00 00	TAXAS		19.040.000		
1122 00 00	TAXAS PELA PRESTACAO DE SERVICOS	040	19.040.000		
1122 99 00	OUTRAS TAXAS PELA PRESTACAO DE SERVICOS	040	19.040.000		
1600 00 00	RECEITA DE SERVICOS			80.000	
1600 99 00	OUTROS SERVICOS	040	80.000		
1900 00 00	OUTRAS RECEITAS CORRENTES			2.496.000	
1910 00 00	MULTAS E JUROS DE MORA		2.496.000		
1919 00 00	MULTAS DE OUTRAS ORIGENS	040	2.496.000		
1919 50 00	MULTAS POR AUTO DE INFRACAO	040	2.496.000		
	T O T A L ==>				21.616.000

----- POFK3019 - 19/12/2006 -----

ESTADO DO TOCANTINS
SECRETARIA DO PLANEJAMENTO E MEIO AMBIENTE - SEPLAN — EXERCICIO: 2007
SIOR - SISTEMA ORCAMENTARIO — R$ 1,00

CONSOLIDACAO DA RECEITA, SEGUNDO OS PRINCIPAIS TITULOS — ADMINISTRACAO INDIRETA

32 SEC. DE SEGURANCA PUBLICA-ENT.VINCULADA
47 DEPARTAMENTO ESTADUAL DE TRANSITO

CODIGO	E S P E C I F I C A C A O	VALOR	COMPOSICAO (%)
1000 00 00	RECEITAS CORRENTES	21.616.000	100,00
1100 00 00	RECEITA TRIBUTARIA	19.040.000	88,08
1600 00 00	RECEITA DE SERVICOS	80.000	0,37
1900 00 00	OUTRAS RECEITAS CORRENTES	2.496.000	11,55
	T O T A L ==>	21.616.000	100,00

----- POFK3019 - 19/12/2006 -----

ESTADO DO TOCANTINS
SECRETARIA DO PLANEJAMENTO E MEIO AMBIENTE - SEPLAN — EXERCICIO: 2007
SIOR - SISTEMA ORCAMENTARIO — R$ 1,00

DEMONSTRATIVO DA DESPESA POR FUNCAO — Fiscal e Seguridade

32 SEC. DE SEGURANCA PUBLICA-ENT.VINCULADA
47 DEPARTAMENTO ESTADUAL DE TRANSITO

COD ESPECIFICACAO	ESF. ORC.	TOTAL	REC. DO TESOURO ORDINARIOS	REC. DO TESOURO OUTRAS FONTES	RECURSOS DAS VINCULADAS
06 SEGURANCA PUBLICA	FIS.	17.308.500			17.308.500
09 PREVIDENCIA SOCIAL	SEG.	307.500			307.500
99 RESERVA DE CONTINGENCIA	FIS.	4.000.000			4.000.000
TOTAL ==>		21.616.000			21.616.000
FISCAL ==>		21.308.500			21.308.500
SEGURIDADE ==>		307.500			307.500

----- POFI3008 - 19/12/2006 -----

ESTADO DO TOCANTINS
SECRETARIA DO PLANEJAMENTO E MEIO AMBIENTE - SEPLAN — EXERCICIO: 2007
SIOR - SISTEMA ORCAMENTARIO — R$ 1,00

DEMONSTRATIVO DA DESPESA POR SUBFUNCAO — Fiscal e Seguridade

32 SEC. DE SEGURANCA PUBLICA-ENT.VINCULADA
47 DEPARTAMENTO ESTADUAL DE TRANSITO

COD ESPECIFICACAO	ESF. ORC.	TOTAL	REC.DO TESOURO ORDINARIOS	REC.DO TESOURO OUTRAS FONTES	RECURSOS DAS VINCULADAS
122 ADMINISTRACAO GERAL	FIS.	14.333.500			14.333.500
126 TECNOLOGIA DA INFORMACAO	FIS.	2.975.000			2.975.000
271 PREVIDENCIA BASICA	SEG.	217.500			217.500
272 PREVIDENCIA DO REGIME ESTATUTARIO	SEG.	90.000			90.000
999 RESERVA DE CONTINGENCIA	FIS.	4.000.000			4.000.000
TOTAL ==>		21.616.000			21.616.000
FISCAL ==>		21.308.500			21.308.500
SEGURIDADE ==>		307.500			307.500

----- POFI3010 - 19/12/2006 -----

ESTADO DO TOCANTINS
SECRETARIA DO PLANEJAMENTO E MEIO AMBIENTE - SEPLAN — EXERCICIO: 2007
SIOR - SISTEMA ORCAMENTARIO — R$ 1,00

DEMONSTRATIVO DA DESPESA POR PROGRAMA — Fiscal e Seguridade

32 SEC. DE SEGURANCA PUBLICA-ENT.VINCULADA
47 DEPARTAMENTO ESTADUAL DE TRANSITO

COD ESPECIFICACAO	ESF. ORC.	TOTAL	REC. DO TESOURO ORDINARIOS	REC. DO TESOURO OUTRAS FONTES	RECURSOS DAS VINCULADAS
0112 DETRAN: EXCELENCIA NOS SERVICOS AO CIDADAO	FIS.	2.150.000			2.150.000
0114 TOCANTINS: TRANSITAR COM CIDADANIA	FIS.	855.000			855.000
0195 APOIO ADMINISTRATIVO	FIS.	14.303.500			14.303.500
0196 PREVIDENCIA SOCIAL	SEG.	307.500			307.500
9999 RESERVA DE CONTINGENCIA	FIS.	4.000.000			4.000.000
TOTAL ==>		21.616.000			21.616.000
FISCAL ==>		21.308.500			21.308.500
SEGURIDADE ==>		307.500			307.500

----- POFI3009 - 19/12/2006 -----

ESTADO DO TOCANTINS
SECRETARIA DO PLANEJAMENTO E MEIO AMBIENTE - SEPLAN
SIOR - SISTEMA ORCAMENTARIO

EXERCICIO: 2007
R$ 1,00

DEMONSTRATIVO DA DESPESA POR GRUPO DE NATUREZA

Fiscal e Seguridade

32 SEC. DE SEGURANCA PUBLICA-ENT.VINCULADA
47 DEPARTAMENTO ESTADUAL DE TRANSITO

COD	ESPECIFICACAO	ESF. ORC.	TOTAL	REC. DO TESOURO ORDINARIOS	REC. DO TESOURO OUTRAS FONTES	RECURSOS DAS VINCULADAS
0	RESERVA DE CONTINGENCIA	FIS.	4.000.000			4.000.000
1	PESSOAL E ENCARGOS SOCIAIS		6.272.000			6.272.000
		FIS.	6.182.000			6.182.000
		SEG.	90.000			90.000
3	OUTRAS DESPESAS CORRENTES		8.344.000			8.344.000
		FIS.	8.126.500			8.126.500
		SEG.	217.500			217.500
4	INVESTIMENTOS	FIS.	3.000.000			3.000.000
	TOTAL ==>		21.616.000			21.616.000
	FISCAL ==>		21.308.500			21.308.500
	SEGURIDADE ==>		307.500			307.500

----- POFI3011 - 19/12/2006 -----

ESTADO DO TOCANTINS
SECRETARIA DO PLANEJAMENTO E MEIO AMBIENTE - SEPLAN
SIOR - SISTEMA ORCAMENTARIO

PAG.: 54
EXERCICIO: 2007
R$ 1,00

DEMONSTRATIVO DA DESPESA POR FONTE - Recursos do Tesouro e das Vinculadas

Fiscal e Seguridade

32 SEC. DE SEGURANCA PUBLICA-ENT.VINCULADA
47 DEPARTAMENTO ESTADUAL DE TRANSITO

CD	ESPECIFICACAO	TOTAL	RESERVA DE CONTINGENCIA	PESSOAL E ENC. SOCIAIS	JUROS E ENC.DA DIVIDA	OUTRAS DESP. CORRENTES	INVESTIMENTOS	INVERSOES FINANCEIRAS	AMORTIZACAO E REF. DA DIVIDA
40	RECURSOS PROPRIOS	21.616.000	4.000.000	6.272.000		8.344.000	3.000.000		
	TOTAL ==>	21.616.000	4.000.000	6.272.000		8.344.000	3.000.000		

----- POFI3012 --- 19/12/2006 -----

ESTADO DO TOCANTINS
SECRETARIA DO PLANEJAMENTO E MEIO AMBIENTE - SEPLAN
SIOR - SISTEMA ORCAMENTARIO

PAG.: 0074
EXERCICIO: 2007
R$ 1,00

PROGRAMA DE TRABALHO - Recursos do Tesouro e das Vinculadas

Fiscal e Seguridade

32 SEC. DE SEGURANCA PUBLICA-ENT.VINCULADA
470 DEPARTAMENTO ESTADUAL DE TRANSITO

ESPECIFICACAO	ESF. ORC.	FT	TOTAL	RESERVA DE CONTINGENCIA	PESSOAL E ENC. SOCIAIS	JUROS ENC.DA DIVIDA	OUTRAS DESP. CORRENTES	INVESTIMENTOS	INVERSOES FINANCEIRAS	AMORTIZACAO E REF.DA DIVIDA
06 SEGURANCA PUBLICA			17.308.500		6.182.000		8.126.500	3.000.000		
122 ADMINISTRACAO GERAL			14.333.500		6.182.000		5.856.500	2.295.000		
0112 DETRAN: EXCELENCIA NOS SERVICOS AO CIDADAO MODERNIZAR OS MACROPROCESSOS DE GESTAO , INTEGRAR A SOCIEDADE NO CONTEXTO DE POLITICAS DE TRANSITO, PARA O DEVIDO CUMPRIMENTO DAS LEIS E HARMONIZAR O T RANSITO TORNANDO-O MAIS SEGURO PARA CO NDUTORES E PEDESTRES.			2.090.000				300.000	1.790.000		
3046 IMPLANTACAO DE POSTOS DE TRANSITO AVANCADO			100.000				20.000	80.000		
Produto ==> POSTO IMPLANTADO										
Unidade ==> UNIDADE										
Qtde =====>										
	FIS.		100.000				20.000	80.000		
		040	100.000				20.000	80.000		
3051 CONSTRUCAO DA SEDE DA CIRETRANS			1.000.000					1.000.000		
Produto ==> CIRETRANS CONSTRUIDA										
Unidade ==> UNIDADE										
Qtde =====>										
	FIS.		1.000.000					1.000.000		
		040	1.000.000					1.000.000		
3052 REFORMA NAS CIRETRANS E POSTOS DE TRANSITO			45.000				45.000			
Produto ==> CIRETRANS E POSTOS DE TRANSITO REFORMADO										
Unidade ==> UNIDADE										
Qtde =====>										
	FIS.		45.000				45.000			
		040	45.000				45.000			
3053 CONSTRUCAO DA SEDE DO DETRAN EM PALMAS			400.000					400.000		
Produto ==> PREDIO CONSTRUIDO										
Unidade ==> M2										
Qtde =====>										
	FIS.		400.000					400.000		
		040	400.000					400.000		
3056 INFORMATIZACAO DAS CIRETRANS E POSTOS DE TRAN SITO			80.000					80.000		
Produto ==> CIRETRANS E POSTOS INFORMATIZADO										
Unidade ==> UNIDADE										
Qtde =====>										
	FIS.		80.000					80.000		
		040	80.000					80.000		
3057 APARELHAMENTO DAS ESTACOES DE TRABALHO			220.000					220.000		
Produto ==> ESTACOES DE TRABALHO APARELHADA										
Unidade ==> UNIDADE										
Qtde =====>										
	FIS.		220.000					220.000		
		040	220.000					220.000		
3058 IMPLANTACAO DA BIBLIOTECA ESPECIALIZADA			10.000					10.000		

----- POFI3017 - 19/12/2006 -----

ESTADO DO TOCANTINS
SECRETARIA DO PLANEJAMENTO E MEIO AMBIENTE - SEPLAN
SIOR - SISTEMA ORCAMENTARIO

PAG.: 0075
EXERCICIO: 2007
R$ 1,00

PROGRAMA DE TRABALHO - Recursos do Tesouro e das Vinculadas

Fiscal e Seguridade

32 SEC. DE SEGURANCA PUBLICA-ENT.VINCULADA
470 DEPARTAMENTO ESTADUAL DE TRANSITO

ESPECIFICACAO	ESF. ORC.	FT	TOTAL	RESERVA DE CONTINGENCIA	PESSOAL E ENC. SOCIAIS	JUROS ENC.DA DIVIDA	OUTRAS DESP. CORRENTES	INVESTIMENTOS	INVERSOES FINANCEIRAS	AMORTIZACAO E REF.DA DIVIDA
Produto ==> BIBLIOTECA INSTALADA										
Unidade ==> PORCENTAGEM										
Qtde =====>										
	FIS.		10.000					10.000		
		040	10.000					10.000		
4096 ESTAGIO SUPERVISIONADO PARA PRESTACAO DE SERV ICOS			210.000				210.000			
Produto ==> ESTAGIO SUPERVISIONADO										
Unidade ==> UNIDADE										
Qtde =====>										
	FIS.		210.000				210.000			
		040	210.000				210.000			
4098 CAPACITADORES DOS SERVIDORES DO DETRAN			10.000				10.000			
Produto ==> SERVIDOR CAPACITADO										
Unidade ==> UNIDADE										
Qtde =====>										
	FIS.		10.000				10.000			
		040	10.000				10.000			
4099 DESENVOLVIMENTO DE POS-GRADUACAO NA AREA DE T RANSITO			15.000				15.000			
Produto ==> POS-GRADUACAO DESENVOLVIDA										
Unidade ==> UNIDADE										
Qtde =====>										
	FIS.		15.000				15.000			
		040	15.000				15.000			
0114 TOCANTINS: TRANSITAR COM CIDADANIA ACIONAR UM TRABALHO CONTINUO EM COEREN CIA AS ADVERSIDADES DO TEMPO, ENTENDE NDO QUE TODAS AS PESSOAS PODEM CONTRIB UIR COM O TRANSITO DO FUTURO: JUSTO, HUMANO E CIDADAO.			855.000				855.000			
4100 INTRODUCAO DA EDUCACAO PARA O TRANSITO NAS ES COLAS			15.000				15.000			
Produto ==> ESCOLA INTRODUZIDA										
Unidade ==> UNIDADE										
Qtde =====>										
	FIS.		15.000				15.000			
		040	15.000				15.000			
4103 REALIZACOES DE CAMPANHAS DOS TRABALHOS DO DET RAN			620.000				620.000			
Produto ==> CAMPANHA REALIZADA										
Unidade ==> UNIDADE										
Qtde =====>										
	FIS.		620.000				620.000			
		040	620.000				620.000			
4104 FISCALIZACAO DE TRANSITO			220.000				220.000			
Produto ==> TRANSITO FISCALIZADO										
Unidade ==> UNIDADE										
Qtde =====>										

----- POFI3017 - 19/12/2006 -----

ESTADO DO TOCANTINS
SECRETARIA DO PLANEJAMENTO E MEIO AMBIENTE - SEPLAN
SIOR - SISTEMA ORCAMENTARIO

PAG.: 0076
EXERCICIO: 2007
R$ 1,00

PROGRAMA DE TRABALHO - Recursos do Tesouro e das Vinculadas

Fiscal e Seguridade

32 SEC. DE SEGURANCA PUBLICA-ENT.VINCULADA
470 DEPARTAMENTO ESTADUAL DE TRANSITO

ESPECIFICACAO	ESF. ORC.	FT	TOTAL	RESERVA DE CONTINGENCIA	PESSOAL E ENC. SOCIAIS	JUROS ENC.DA DIVIDA	OUTRAS DESP. CORRENTES	INVESTIMENTOS	INVERSOES FINANCEIRAS	AMORTIZACAO E REF.DA DIVIDA
	FIS.		220.000				220.000			
		040	220.000				220.000			
0195 APOIO ADMINISTRATIVO			11.388.500		6.182.000		4.701.500	505.000		
ASSEGURAR AOS ORGAOS ESTADUAIS OS MEIO										
S ADMINISTRATIVOS NECESSARIOS A EXECU										
CAO DOS PROGRAMAS FINALISTICOS										
4001 COORDENACAO E MANUTENCAO DOS SERVICOS ADMINIS										
TRATIVOS GERAIS			4.356.500				4.251.500	105.000		
Produto ==> SERVICO ADMINISTRATIVO MANTIDO										
Unidade ==>										
Qtde =====>										
	FIS.		4.356.500				4.251.500	105.000		
		040	4.356.500				4.251.500	105.000		
4002 MANUTENCAO DOS SERVICOS DE TRANSPORTES			850.000				450.000	400.000		
Produto ==> VEICULO MANTIDO										
Unidade ==> UNIDADE										
Qtde =====>										
	FIS.		850.000				450.000	400.000		
		040	850.000				450.000	400.000		
4004 MANUTENCAO DE RECURSOS HUMANOS			6.182.000		6.182.000					
Produto ==> RECURSO HUMANO ATENDIDO										
Unidade ==>										
Qtde =====>										
	FIS.		6.182.000		6.182.000					
		040	6.182.000		6.182.000					
126 TECNOLOGIA DA INFORMACAO			2.975.000				2.270.000	705.000		
0112 DETRAN: EXCELENCIA NOS SERVICOS AO CIDADAO			60.000				60.000			
MODERNIZAR OS MACROPROCESSOS DE GESTAO										
, INTEGRAR A SOCIEDADE NO CONTEXTO DE										
POLITICAS DE TRANSITO, PARA O DEVIDO										
CUMPRIMENTO DAS LEIS E HARMONIZAR O T										
RANSITO TORNANDO-O MAIS SEGURO PARA CO										
NDUTORES E PEDESTRES.										
4097 MICROFILMAGEM DA DOCUMENTACAO DE VEICULOS E C										
ARTEIRA DE HABILITACAO			60.000				60.000			
Produto ==> DOCUMENTO MICROFILMADO										
Unidade ==> UNIDADE										
Qtde =====>										
	FIS.		60.000				60.000			
		040	60.000				60.000			
0195 APOIO ADMINISTRATIVO			2.915.000				2.210.000	705.000		
ASSEGURAR AOS ORGAOS ESTADUAIS OS MEIO										
S ADMINISTRATIVOS NECESSARIOS A EXECU										
CAO DOS PROGRAMAS FINALISTICOS										
4003 ACOES DE INFORMATICA			2.915.000				2.210.000	705.000		

----- POFI3017 - 19/12/2006 -----

ESTADO DO TOCANTINS
SECRETARIA DO PLANEJAMENTO E MEIO AMBIENTE - SEPLAN
SIOR - SISTEMA ORCAMENTARIO

PAG.: 0077
EXERCICIO: 2007
R$ 1,00

PROGRAMA DE TRABALHO - Recursos do Tesouro e das Vinculadas

Fiscal e Seguridade

32 SEC. DE SEGURANCA PUBLICA-ENT.VINCULADA
470 DEPARTAMENTO ESTADUAL DE TRANSITO

ESPECIFICACAO	ESF. ORC.	FT	TOTAL	RESERVA DE CONTINGENCIA	PESSOAL E ENC. SOCIAIS	JUROS ENC.DA DIVIDA	OUTRAS DESP. CORRENTES	INVESTIMENTOS	INVERSOES FINANCEIRAS	AMORTIZACAO E REF.DA DIVIDA
	FIS.		2.915.000				2.210.000	705.000		
		040	2.915.000				2.210.000	705.000		
09 PREVIDENCIA SOCIAL			307.500		90.000		217.500			
271 PREVIDENCIA BASICA			217.500				217.500			
0196 PREVIDENCIA SOCIAL			217.500				217.500			
ASSEGURAR OS BENEFICIOS PREVIDENCIARIO										
S A SERVIDORES ESTADUAIS INATIVOS E										
PENSIONISTAS E SEUS DEPENDENTES										
4312 CONTRIBUICAO PARA O PROGRAMA DE PATRIMONIO DO										
SERVIDOR PUBLICO - PASEP			217.500				217.500			
	SEG.		217.500				217.500			
		040	217.500				217.500			
272 PREVIDENCIA DO REGIME ESTATUTARIO			90.000		90.000					
0196 PREVIDENCIA SOCIAL			90.000		90.000					
ASSEGURAR OS BENEFICIOS PREVIDENCIARIO										
S A SERVIDORES ESTADUAIS INATIVOS E										
PENSIONISTAS E SEUS DEPENDENTES										
4005 PAGAMENTO A APOSENTADOS E PENSIONISTAS			90.000		90.000					
	SEG.		90.000		90.000					
		040	90.000		90.000					
99 RESERVA DE CONTINGENCIA			4.000.000	4.000.000						
999 RESERVA DE CONTINGENCIA			4.000.000	4.000.000						
9999 RESERVA DE CONTINGENCIA			4.000.000	4.000.000						
4357 RESERVA DE CONTINGENCIA			4.000.000	4.000.000						
	FIS.		4.000.000	4.000.000						
		040	4.000.000	4.000.000						
TOTAL ==>			21.616.000	4.000.000	6.272.000		8.344.000	3.000.000		
FISCAL ==>			21.308.500	4.000.000	6.182.000		8.126.500	3.000.000		
SEGURIDADE ==>			307.500		90.000		217.500			

----- POFI3017 - 19/12/2006 -----

33 - SECRETARIA DA AGRICULTURA, PECUÁRIA E ABASTECIMENTO

33.01 - SECRETARIA DA AGRICULTURA, PECUÁRIA E ABASTECIMENTO

ESTADO DO TOCANTINS
SECRETARIA DO PLANEJAMENTO E MEIO AMBIENTE - SEPLAN — EXERCICIO: 2007
SIOR - SISTEMA ORCAMENTARIO — R$ 1,00

RECEITA DE RECOLHIMENTO CENTRALIZADO - ADMINISTRACAO DIRETA — Fiscal e Seguridade

33 SECRETARIA DA AGRICULTURA
10 SEC. DA AGRIC. PECUARIA E ABASTECIMENTO

CODIGO	E S P E C I F I C A C A O	DESDOBRAMENTO		FONTE	CATEGORIA ECONOMICA
1000 00 00	RECEITAS CORRENTES				14.780.689
1700 00 00	TRANSFERENCIAS CORRENTES			14.780.689	
1712 00 00	TRANSFERENCIAS DO ESTADO	000	14.107.478		
1760 00 00	TRANSFERENCIAS DE CONVENIOS		673.211		
1761 00 00	TRANSFERENCIAS DE CONVENIOS DA UNIAO E DE SUA S ENTIDADES	025	673.211		
2000 00 00	RECEITAS DE CAPITAL				7.685.080
2400 00 00	TRANSFERENCIAS DE CAPITAL			7.685.080	
2412 00 00	TRANSFERENCIA DO ESTADO	000	7.078.760		
2470 00 00	TRANSFERENCIAS DE CONVENIOS		606.320		
2471 00 00	TRANSFERENCIAS DE CONVENIOS DA UNIAO E DE SUA S ENTIDADES	025	606.320		
	T O T A L ==>				22.465.769

----- POFK3019 - 19/12/2006 -----

ESTADO DO TOCANTINS
SECRETARIA DO PLANEJAMENTO E MEIO AMBIENTE - SEPLAN — EXERCICIO: 2007
SIOR - SISTEMA ORCAMENTARIO — R$ 1,00

CONSOLIDACAO DA RECEITA, SEGUNDO OS PRINCIPAIS TITULOS — ADMINISTRACAO DIRETA

33 SECRETARIA DA AGRICULTURA
10 SEC. DA AGRIC. PECUARIA E ABASTECIMENTO

CODIGO	E S P E C I F I C A C A O	VALOR	COMPOSICAO (%)
1000 00 00	RECEITAS CORRENTES	14.780.689	65,79
1700 00 00	TRANSFERENCIAS CORRENTES	14.780.689	65,79
2000 00 00	RECEITAS DE CAPITAL	7.685.080	34,21
2400 00 00	TRANSFERENCIAS DE CAPITAL	7.685.080	34,21
	T O T A L ==>	22.465.769	100,00

----- POFK3019 - 19/12/2006 -----

ESTADO DO TOCANTINS
SECRETARIA DO PLANEJAMENTO E MEIO AMBIENTE - SEPLAN — EXERCICIO: 2007
SIOR - SISTEMA ORCAMENTARIO — R$ 1,00

DEMONSTRATIVO DA DESPESA POR FUNCAO — Fiscal e Seguridade

33 SECRETARIA DA AGRICULTURA
10 SEC. DA AGRIC. PECUARIA E ABASTECIMENTO

COD ESPECIFICACAO	ESF. ORC.	TOTAL	REC. DO TESOURO ORDINARIOS	REC. DO TESOURO OUTRAS FONTES	RECURSOS DAS VINCULADAS
04 ADMINISTRACAO	FIS.	7.429.782	7.429.782		
09 PREVIDENCIA SOCIAL	SEG.	509.000	509.000		
19 CIENCIA E TECNOLOGIA	FIS.	1.040.000	1.040.000		
20 AGRICULTURA	FIS.	12.741.897	11.665.836	1.076.061	
21 ORGANIZACAO AGRARIA	FIS.	741.620	541.620	200.000	
25 ENERGIA	FIS.	3.470		3.470	
TOTAL ==>		22.465.769	21.186.238	1.279.531	
FISCAL ==>		21.956.769	20.677.238	1.279.531	
SEGURIDADE ==>		509.000	509.000		

----- POFI3008 - 19/12/2006 -----

ESTADO DO TOCANTINS
SECRETARIA DO PLANEJAMENTO E MEIO AMBIENTE - SEPLAN
SIOR - SISTEMA ORCAMENTARIO

EXERCICIO: 2007
R$ 1,00

DEMONSTRATIVO DA DESPESA POR SUBFUNCAO

Fiscal e Seguridade

33 SECRETARIA DA AGRICULTURA
10 SEC. DA AGRIC. PECUARIA E ABASTECIMENTO

COD	ESPECIFICACAO	ESF. ORC.	TOTAL	REC.DO TESOURO ORDINARIOS	REC.DO TESOURO OUTRAS FONTES	RECURSOS DAS VINCULADAS
122	ADMINISTRACAO GERAL	FIS.	7.236.782	7.236.782		
124	CONTROLE INTERNO	FIS.	10.000	10.000		
126	TECNOLOGIA DA INFORMACAO	FIS.	513.000	513.000		
128	FORMACAO DE RECURSOS HUMANOS	FIS.	130.000	130.000		
272	PREVIDENCIA DO REGIME ESTATUTARIO	SEG.	509.000	509.000		
451	INFRA-ESTRUTURA URBANA	FIS.	1.000.000	1.000.000		
543	RECUPERACAO DE AREAS DEGRADADAS	FIS.	93.370	93.370		
573	DIFUSAO DO CONHEC.CIENTIFICO TECNOLOGICO	FIS.	2.625.478	2.625.478		
601	PROMOCAO DA PRODUCAO VEGETAL	FIS.	1.764.613	1.764.613		
602	PROMOCAO DA PRODUCAO ANIMAL	FIS.	650.773	541.573	109.200	
603	DEFESA SANITARIA VEGETAL	FIS.	255.342		255.342	
604	DEFESA SANITARIA ANIMAL	FIS.	512.650		512.650	
605	ABASTECIMENTO	FIS.	4.750.282	4.750.282		
606	EXTENSAO RURAL	FIS.	1.639.389	1.440.520	198.869	
631	REFORMA AGRARIA	FIS.	741.620	541.620	200.000	
692	COMERCIALIZACAO	FIS.	30.000	30.000		
752	ENERGIA ELETRICA	FIS.	3.470		3.470	
	TOTAL ==>		22.465.769	21.186.238	1.279.531	
	FISCAL ==>		21.956.769	20.677.238	1.279.531	
	SEGURIDADE ==>		509.000	509.000		

----- POFI3010 - 19/12/2006 -----

ESTADO DO TOCANTINS
SECRETARIA DO PLANEJAMENTO E MEIO AMBIENTE - SEPLAN
SIOR - SISTEMA ORCAMENTARIO

EXERCICIO: 2007
R$ 1,00

DEMONSTRATIVO DA DESPESA POR PROGRAMA

Fiscal e Seguridade

33 SECRETARIA DA AGRICULTURA
10 SEC. DA AGRIC. PECUARIA E ABASTECIMENTO

COD	ESPECIFICACAO	ESF. ORC.	TOTAL	REC. DO TESOURO ORDINARIOS	REC. DO TESOURO OUTRAS FONTES	RECURSOS DAS VINCULADAS
0040	FOMENTO A PRODUCAO VEGETAL	FIS.	1.535.366	1.535.366		
0041	DESENVOLVIMENTO AGRARIO	FIS.	1.479.687	1.080.818	398.869	
0042	FOMENTO A FRUTICULTURA E A SILVICULTURA	FIS.	1.325.112	1.325.112		
0043	DESENVOLVIMENTO RURAL E TECNOLOGICO	FIS.	4.855.903	4.852.433	3.470	
0044	FOMENTO A PRODUCAO ANIMAL	FIS.	398.659	289.459	109.200	
0045	FOMENTO A AQUICULTURA E A PESCA	FIS.	302.498	302.498		
0060	DEFESA E INSPECAO SANITARIA ANIMAL	FIS.	512.650		512.650	
0061	DEFESA E INSPECAO SANITARIA VEGETAL	FIS.	255.342		255.342	
0157	MANEJO E CONSERVCAO DE SOLOS NA AGROPECUARIA	FIS.	351.770	351.770		
0169	GESTAO DA POLITICA AGROPECUARIA	FIS.	3.650.000	3.650.000		
0195	APOIO ADMINISTRATIVO	FIS.	7.289.782	7.289.782		
0196	PREVIDENCIA SOCIAL	SEG.	509.000	509.000		
	TOTAL ==>		22.465.769	21.186.238	1.279.531	
	FISCAL ==>		21.956.769	20.677.238	1.279.531	
	SEGURIDADE ==>		509.000	509.000		

----- POFI3009 - 19/12/2006 -----

ESTADO DO TOCANTINS
SECRETARIA DO PLANEJAMENTO E MEIO AMBIENTE - SEPLAN
SIOR - SISTEMA ORCAMENTARIO

EXERCICIO: 2007
R$ 1,00

DEMONSTRATIVO DA DESPESA POR GRUPO DE NATUREZA

Fiscal e Seguridade

33 SECRETARIA DA AGRICULTURA
10 SEC. DA AGRIC. PECUARIA E ABASTECIMENTO

COD	ESPECIFICACAO	ESF. ORC.	TOTAL	REC. DO TESOURO ORDINARIOS	REC. DO TESOURO OUTRAS FONTES	RECURSOS DAS VINCULADAS
1	PESSOAL E ENCARGOS SOCIAIS		6.522.582	6.522.582		
		FIS.	6.013.582	6.013.582		
		SEG.	509.000	509.000		
3	OUTRAS DESPESAS CORRENTES	FIS.	8.258.107	7.584.896	673.211	
4	INVESTIMENTOS	FIS.	7.685.080	7.078.760	606.320	
	TOTAL ==>		22.465.769	21.186.238	1.279.531	
	FISCAL ==>		21.956.769	20.677.238	1.279.531	
	SEGURIDADE ==>		509.000	509.000		

----- POFI3011 - 19/12/2006 -----

ESTADO DO TOCANTINS
SECRETARIA DO PLANEJAMENTO E MEIO AMBIENTE - SEPLAN
SIOR - SISTEMA ORCAMENTARIO

PAG.: 55
EXERCICIO: 2007
R$ 1,00

DEMONSTRATIVO DA DESPESA POR FONTE - Recursos do Tesouro e das Vinculadas

Fiscal e Seguridade

33 SECRETARIA DA AGRICULTURA
10 SEC. DA AGRIC. PECUARIA E ABASTECIMENTO

CD	ESPECIFICACAO	TOTAL	RESERVA DE CONTINGENCIA	PESSOAL E ENC. SOCIAIS	JUROS E ENC.DA DIVIDA	OUTRAS DESP. CORRENTES	INVESTIMENTOS	INVERSOES FINANCEIRAS	AMORTIZACAO E REF. DA DIVIDA
00	RECURSOS ORDINARIOS - ADMINISTRACAO DIRETA	21.186.238		6.522.582		7.584.896	7.078.760		
25	CONVENIOS - ADMINISTRACAO DIRETA	1.279.531				673.211	606.320		
	TOTAL ==>	22.465.769		6.522.582		8.258.107	7.685.080		

----- POFI3012 --- 19/12/2006 -----

ESTADO DO TOCANTINS
SECRETARIA DO PLANEJAMENTO E MEIO AMBIENTE - SEPLAN
SIOR - SISTEMA ORCAMENTARIO

PAG.: 0102
EXERCICIO: 2007
R$ 1,00

PROGRAMA DE TRABALHO - Recursos do Tesouro e das Vinculadas

Fiscal e Seguridade

33 SECRETARIA DA AGRICULTURA
10 SEC. DA AGRIC. PECUARIA E ABASTECIMENTO

ESPECIFICACAO	ESF. ORC.	FT	TOTAL	RESERVA DE CONTINGENCIA	PESSOAL E ENC. SOCIAIS	JUROS ENC.DA DIVIDA	OUTRAS DESP. CORRENTES	INVESTIMENTOS	INVERSOES FINANCEIRAS	AMORTIZACAO E REF.DA DIVIDA
04 ADMINISTRACAO			7.429.782		6.013.582		1.106.200	310.000		
122 ADMINISTRACAO GERAL			7.236.782		6.013.582		923.200	300.000		
0195 APOIO ADMINISTRATIVO			7.236.782		6.013.582		923.200	300.000		
ASSEGURAR AOS ORGAOS ESTADUAIS OS MEIO										
S ADMINISTRATIVOS NECESSARIOS A EXECU										
CAO DOS PROGRAMAS FINALISTICOS										
2001 MANUTENCAO DOS SERVICOS ADMISTRATIVOS GERAIS			893.500				593.500	300.000		
Produto ==> MANUTENCAO REALIZADA										
Unidade ==> UNIDADE										
Qtde =====> 85.000										
	FIS.		893.500				593.500	300.000		
		000	893.500				593.500	300.000		
2002 MANUTENCAO DOS SERVICOS DE TRANSPORTE			313.500				313.500			
Produto ==> MANUTENCAO REALIZADA										
Unidade ==> UNIDADE										
Qtde =====> 6										
	FIS.		313.500				313.500			
		000	313.500				313.500			
2004 MANUTENCAO DE RECURSOS HUMANOS			6.029.782		6.013.582		16.200			
Produto ==> SERVIDOR MANTIDO										
Unidade ==> UNIDADE										
Qtde =====> 503										
	FIS.		6.029.782		6.013.582		16.200			
		000	6.029.782		6.013.582		16.200			
124 CONTROLE INTERNO			10.000				10.000			
0169 GESTAO DA POLITICA AGROPECUARIA			10.000				10.000			
2326 ACOMPANHAMENTO E MONITORAMENTO DAS ACOES DO S										
ETOR PRODUTIVO			10.000				10.000			
Produto ==> ACOES MONITORADAS										
Unidade ==> PORCENTAGEM										
Qtde =====> 40										
	FIS.		10.000				10.000			
		000	10.000				10.000			
126 TECNOLOGIA DA INFORMACAO			53.000				43.000	10.000		
0195 APOIO ADMINISTRATIVO			53.000				43.000	10.000		
ASSEGURAR AOS ORGAOS ESTADUAIS OS MEIO										
S ADMINISTRATIVOS NECESSARIOS A EXECU										
CAO DOS PROGRAMAS FINALISTICOS										
2003 MANUTENCAO DAS ACOES DE INFORMATICA			53.000				43.000	10.000		
Produto ==> MANUTENCAO REALIZADA										
Unidade ==> UNIDADE										
Qtde =====> 130										
	FIS.		53.000				43.000	10.000		
		000	53.000				43.000	10.000		
128 FORMACAO DE RECURSOS HUMANOS			130.000				130.000			

----- POFI3017 - 19/12/2006 -----

ESTADO DO TOCANTINS
SECRETARIA DO PLANEJAMENTO E MEIO AMBIENTE - SEPLAN
SIOR - SISTEMA ORCAMENTARIO

PAG.: 0103
EXERCICIO: 2007
R$ 1,00

PROGRAMA DE TRABALHO - Recursos do Tesouro e das Vinculadas

Fiscal e Seguridade

33 SECRETARIA DA AGRICULTURA
10 SEC. DA AGRIC. PECUARIA E ABASTECIMENTO

ESPECIFICACAO	ESF. ORC.	FT	TOTAL	RESERVA DE CONTINGENCIA	PESSOAL E ENC. SOCIAIS	JUROS ENC.DA DIVIDA	OUTRAS DESP. CORRENTES	INVESTIMENTOS	INVERSOES FINANCEIRAS	AMORTIZACAO E REF.DA DIVIDA
0169 GESTAO DA POLITICA AGROPECUARIA			130.000				130.000			
2327 CAPACITACAO DOS SERVIDORES DA GESTAO AGROPECU										
ARIA			130.000				130.000			
Produto ==> SERV. CAPACITADO										
Unidade ==> UNI										
Qtde =====> 260										
	FIS.		130.000				130.000			
		000	130.000				130.000			
09 PREVIDENCIA SOCIAL			509.000		509.000					
272 PREVIDENCIA DO REGIME ESTATUTARIO			509.000		509.000					
0196 PREVIDENCIA SOCIAL			509.000		509.000					
ASSEGURAR OS BENEFICIOS PREVIDENCIARIO										
S A SERVIDORES ESTADUAIS INATIVOS E										
PENSIONISTAS E SEUS DEPENDENTES										
2005 PAGAMENTO A APOSENTADOS E PENSIONISTAS			509.000		509.000					
	SEG.		509.000		509.000					
		000	509.000		509.000					
19 CIENCIA E TECNOLOGIA			1.040.000					1.040.000		
573 DIFUSAO DO CONHEC.CIENTIFICO TECNOLOGICO			1.040.000					1.040.000		
0043 DESENVOLVIMENTO RURAL E TECNOLOGICO			1.040.000					1.040.000		
PROMOVER O DESENVOLVIMENTO DO SETOR AG										
ROPECUARIO ATRAVES DA CAPACITACAO TEC										
NICA E DA GERACAO, DIFUSAO E ADAPTACAO										
DE NOVAS TECNOLOGIAS PARA O SETOR PR										
ODUTIVO, ELEVANDO A RENTABILIDADE DA A										
GRICULTURA E DA PECUARIA DO ESTADO.										
1111 CONSTRUCAO DO CENTRO AGROTECNOLOGICO			1.040.000					1.040.000		
Produto ==> CENTRO CONSTRUIDO										
Unidade ==> PORCENTAGEM										
Qtde =====> 40										
	FIS.		1.040.000					1.040.000		
		000	1.040.000					1.040.000		
20 AGRICULTURA			12.741.897				6.732.917	6.008.980		
126 TECNOLOGIA DA INFORMACAO			460.000				110.000	350.000		
0169 GESTAO DA POLITICA AGROPECUARIA			460.000				110.000	350.000		
1119 DESENVOLVIMENTO DO SISTEMA INTEGRADO DE INFOR										
MACOES PARA O SETOR PRODUTIVO			460.000				110.000	350.000		
Produto ==> SISTEMA DESENVOLVIDO										
Unidade ==> PORCENTAGEM										
Qtde =====> 60										
	FIS.		460.000				110.000	350.000		
		000	460.000				110.000	350.000		
451 INFRA-ESTRUTURA URBANA			1.000.000					1.000.000		
0042 FOMENTO A FRUTICULTURA E A SILVICULTURA			1.000.000					1.000.000		

----- POFI3017 - 19/12/2006 -----

ESTADO DO TOCANTINS
SECRETARIA DO PLANEJAMENTO E MEIO AMBIENTE - SEPLAN
SIOR - SISTEMA ORCAMENTARIO

PAG.: 0104
EXERCICIO: 2007
R$ 1,00

PROGRAMA DE TRABALHO - Recursos do Tesouro e das Vinculadas

Fiscal e Seguridade

33 SECRETARIA DA AGRICULTURA
10 SEC. DA AGRIC. PECUARIA E ABASTECIMENTO

ESPECIFICACAO	ESF. ORC.	FT	TOTAL	RESERVA DE CONTINGENCIA	PESSOAL E ENC. SOCIAIS	JUROS ENC.DA DIVIDA	OUTRAS DESP. CORRENTES	INVESTIMENTOS	INVERSOES FINANCEIRAS	AMORTIZACAO E REF.DA DIVIDA
AUMENTAR A PRODUCAO DE FRUTAS E CRIAR EMPREGOS DIRETOS, DESDE O NIVEL DA PR ODUCAO FAMILIAR ATE A PRODUCAO AGROIND USTRIAL, E PROMOVER O FOMENTO AS ATIV IDADES AGROFLORESTAIS NO ESTADO										
1108 IMPLANTACAO DA CENTRAL DE COMERCIALIZACAO DE PRODUTOS AGROPECUARIOS EM PALMAS - CEASA			1.000.000					1.000.000		
Produto ==> CENTRO IMPLANTAADO										
Unidade ==> PORCENTAGEM										
Qtde =====> 50										
	FIS.		1.000.000					1.000.000		
		000	1.000.000					1.000.000		
543 RECUPERACAO DE AREAS DEGRADADAS			93.370				49.610	43.760		
0157 MANEJO E CONSERVCAO DE SOLOS NA AGROPECUARIA			93.370				49.610	43.760		
DISSEMINAR PRATICAS DE MANEJO E CONSER VACAO DE SOLOS, BEM COMO DE USO SUSTE NTAVEL DE ESPECIES FLORESTAIS, RECUPER ANDO A CAPACIDADE PRODUTIVA DO SOLO, COM CONSEQUENTE AUMENTO DA PRODUTIVIDA DE E PRESERVACAO DOS MANANCIAIS HIDRI COS.										
2324 IMPLANTACAO DE SISTEMAS AGROFLORESTAIS			93.370				49.610	43.760		
Produto ==> SIST. AGROFLORESTAIS IMPLANTADOS										
Unidade ==> HECTARE										
Qtde =====> 9										
	FIS.		93.370				49.610	43.760		
		000	93.370				49.610	43.760		
573 DIFUSAO DO CONHEC.CIENTIFICO TECNOLOGICO			1.585.478				993.498	591.980		
0043 DESENVOLVIMENTO RURAL E TECNOLOGICO			1.585.478				993.498	591.980		
PROMOVER O DESENVOLVIMENTO DO SETOR AG ROPECUARIO ATRAVES DA CAPACITACAO TEC NICA E DA GERACAO, DIFUSAO E ADAPTACAO DE NOVAS TECNOLOGIAS PARA O SETOR PR ODUTIVO, ELEVANDO A RENTABILIDADE DA A GRICULTURA E DA PECUARIA DO ESTADO.										
2308 REALIZACAO DA AGROTINS			450.000				442.400	7.600		
Produto ==> FEIRA REALIZADA										
Unidade ==> UNI										
Qtde =====> 1										
	FIS.		450.000				442.400	7.600		
		000	450.000				442.400	7.600		
2314 MANUTENCAO DO CENTRO AGROTECNOLOGICO			498.290				198.290	300.000		
Produto ==> CENTRO MANTIDO E CONSERVADO										
Unidade ==> PORCENTAGEM										
Qtde =====> 100										

----- POFI3017 - 19/12/2006 -----

ESTADO DO TOCANTINS
SECRETARIA DO PLANEJAMENTO E MEIO AMBIENTE - SEPLAN
SIOR - SISTEMA ORCAMENTARIO

PAG.: 0105
EXERCICIO: 2007
R$ 1,00

PROGRAMA DE TRABALHO - Recursos do Tesouro e das Vinculadas

Fiscal e Seguridade

33 SECRETARIA DA AGRICULTURA
10 SEC. DA AGRIC. PECUARIA E ABASTECIMENTO

ESPECIFICACAO	ESF. ORC.	FT	TOTAL	RESERVA DE CONTINGENCIA	PESSOAL E ENC. SOCIAIS	JUROS ENC.DA DIVIDA	OUTRAS DESP. CORRENTES	INVESTIMENTOS	INVERSOES FINANCEIRAS	AMORTIZACAO E REF.DA DIVIDA
	FIS.		498.290				198.290	300.000		
		000	498.290				198.290	300.000		
2315 IMPLANTACAO DE UNIDADES DE OBSERVACAO E VALID ACAO TECNOLOGICA			637.188				352.808	284.380		
Produto ==> UNI. IMPLANTADA										
Unidade ==> UNI										
Qtde =====> 66										
	FIS.		637.188				352.808	284.380		
		000	637.188				352.808	284.380		
601 PROMOCAO DA PRODUCAO VEGETAL			1.764.613				883.903	880.710		
0040 FOMENTO A PRODUCAO VEGETAL			1.439.501				584.091	855.410		
PROMOVER O FOMENTO DA PRODUCAO AGRICOL A NO ESTADO, ATRAVES DO AUMENTO E DIV ERSIFICACAO DA PRODUCAO, NO SENTIDO DE ALAVANCAR A ECONOMIA DAS COMUNIDADES RURAIS ATRAVES DA GERACAO DE EMPREGO E RENDA PARA O PRODUTOR.										
2299 GERENCIAMENTO E MONITORAMENTO DOS PROJETOS DE IRRIGACAO			833.486				52.616	780.870		
Produto ==> PROJ. GERENCIADO E MONITORADO										
Unidade ==> UNI										
Qtde =====> 13										
	FIS.		833.486				52.616	780.870		
		000	833.486				52.616	780.870		
2300 DIFUSAO DE TECNOLOGIA PARA O DESENVOLVIMENTO DA PRODUCAO VEGETAL			606.015				531.475	74.540		
Produto ==> TECNOLOGIA DIFUNDIDA										
Unidade ==> UNI										
Qtde =====> 27										
	FIS.		606.015				531.475	74.540		
		000	606.015				531.475	74.540		
0042 FOMENTO A FRUTICULTURA E A SILVICULTURA			325.112				299.812	25.300		
AUMENTAR A PRODUCAO DE FRUTAS E CRIAR EMPREGOS DIRETOS, DESDE O NIVEL DA PR ODUCAO FAMILIAR ATE A PRODUCAO AGROIND USTRIAL, E PROMOVER O FOMENTO AS ATIV IDADES AGROFLORESTAIS NO ESTADO										
1109 IMPLANTACAO DE PROJETO PARA DESENVOLVIMENTO S USTENTAVEL DA PRODUCAO DA BANANA			37.925				27.925	10.000		
Produto ==> PROJETO IMPLANTADO										
Unidade ==> UNI										
Qtde =====> 1										
	FIS.		37.925				27.925	10.000		
		000	37.925				27.925	10.000		
2307 PRODUCAO DE MUDAS CERTIFICADAS			225.125				212.025	13.100		
Produto ==> MUDA PRODUZIDA										
Unidade ==> UNI										
Qtde =====> 150.000										

----- POFI3017 - 19/12/2006 -----

ESTADO DO TOCANTINS
SECRETARIA DO PLANEJAMENTO E MEIO AMBIENTE - SEPLAN
SIOR - SISTEMA ORCAMENTARIO

PAG.: 0106
EXERCICIO: 2007
R$ 1,00

PROGRAMA DE TRABALHO - Recursos do Tesouro e das Vinculadas

Fiscal e Seguridade

33 SECRETARIA DA AGRICULTURA
10 SEC. DA AGRIC. PECUARIA E ABASTECIMENTO

ESPECIFICACAO	ESF. ORC.	FT	TOTAL	RESERVA DE CONTINGENCIA	PESSOAL E ENC. SOCIAIS	JUROS ENC.DA DIVIDA	OUTRAS DESP. CORRENTES	INVESTIMENTOS	INVERSOES FINANCEIRAS	AMORTIZACAO E REF.DA DIVIDA
	FIS.		225.125				212.025	13.100		
		000	225.125				212.025	13.100		
2493 MANUTENCAO DE JARDIM CLONAL PARA PLANTAS MATR IZES			62.062				59.862	2.200		
Produto ==> JARDIM CLONAL MANTIDO										
Unidade ==> UNIDADE										
Qtde =====> 1										
	FIS.		62.062				59.862	2.200		
		000	62.062				59.862	2.200		
602 PROMOCAO DA PRODUCAO ANIMAL			650.773				337.413	313.360		
0044 FOMENTO A PRODUCAO ANIMAL			348.275				223.275	125.000		
FORTALECER E ESTIMULAR A EXPANSAO E A MODERNIZACAO DA PECUARIA NO TOCANTINS , DE PEQUENOS E GRANDES ANIMAIS, ATRAV ES DO AUMENTO DA PRODUCAO E DA PRODUT IVIDADE, PROMOVENDO A GERACAO DE RENDA E A MELHORIA DA QUALIDADE DE VIDA DO PRODUTOR RURAL.										
1113 IMPLANTACAO DE BASES FISICAS METODOLOGICAS DE PEQUENOS ANIMAIS			204.450				140.250	64.200		
Produto ==> BASE FISICA IMPLANTADA										
Unidade ==> UNI										
Qtde =====> 5										
	FIS.		204.450				140.250	64.200		
		000	95.250				31.050	64.200		
		025	109.200				109.200			
1114 AQUISICAO E APARELHAMENTO DE LABORATORIO MOVE L DE REPRODUCAO ANIMAL			84.475				44.475	40.000		
Produto ==> LAB. ADQUIRIDO E APARELHADO										
Unidade ==> UNI										
Qtde =====> 2										
	FIS.		84.475				44.475	40.000		
		000	84.475				44.475	40.000		
2495 REALIZACAO DE EVENTOS DE PROMOCAO DA CADEIA P RODUTIVA DE GRANDE ANIMAIS			16.570				16.570			
Produto ==> EVENTO REALIZADO										
Unidade ==> UNIDADE										
Qtde =====> 12										
	FIS.		16.570				16.570			
		000	16.570				16.570			
2496 IMPLANTACAO DE FLORA APICOLA			42.780				21.980	20.800		
Produto ==> FLORA APICOLA IMPLANTADA										
Unidade ==> UNIDADE										
Qtde =====> 4										
	FIS.		42.780				21.980	20.800		
		000	42.780				21.980	20.800		
0045 FOMENTO A AQUICULTURA E A PESCA			302.498				114.138	188.360		

----- POFI3017 - 19/12/2006 -----

ESTADO DO TOCANTINS
SECRETARIA DO PLANEJAMENTO E MEIO AMBIENTE - SEPLAN
SIOR - SISTEMA ORCAMENTARIO

PAG.: 0107
EXERCICIO: 2007
R$ 1,00

PROGRAMA DE TRABALHO - Recursos do Tesouro e das Vinculadas

Fiscal e Seguridade

33 SECRETARIA DA AGRICULTURA
10 SEC. DA AGRIC. PECUARIA E ABASTECIMENTO

ESPECIFICACAO	ESF. ORC.	FT	TOTAL	RESERVA DE CONTINGENCIA	PESSOAL E ENC. SOCIAIS	JUROS ENC.DA DIVIDA	OUTRAS DESP. CORRENTES	INVESTIMENTOS	INVERSOES FINANCEIRAS	AMORTIZACAO E REF.DA DIVIDA
PROMOVER O AUMENTO DA PRODUCAO DE PEIX ES EM CATIVEIRO NO ESTADO, CONTRIBUIN DO COM A PROTECAO AMBIENTAL E O CRESCI MENTO ECONOMICO DO PRODUTOR RURAL.										
1115 APARELHAMENTO DO CENTRO DE PRODUCAO E PESQUIS A DE PEIXES NATIVOS - CPPPN			39.560				16.200	23.360		
Produto ==> CPPPN APARELHADO										
Unidade ==> PORCENTAGEM										
Qtde =====> 50										
	FIS.		39.560				16.200	23.360		
		000	39.560				16.200	23.360		
1193 CONSTRUCAO DO CENTRO DE PRODUCAO E PESQUISA D E PEIXES NATIVOS -CPPPN			20.000					20.000		
Produto ==> CENTRO CONSTRUIDO										
Unidade ==> PORCENTAGEM										
Qtde =====> 25										
	FIS.		20.000					20.000		
		000	20.000					20.000		
2320 MANUTENCAO DO CENTRO DE PRODUCAO E PESQUISA D E PEIXE NATIVOS - CPPPN			28.400				28.400			
Produto ==> CPPPN MANTIDO										
Unidade ==> PORCENTAGEM										
Qtde =====> 100										
	FIS.		28.400				28.400			
		000	28.400				28.400			
2321 DIFUSAO DE TECNOLOGIA PARA O DESENVOLVIMENTO DA AQUICULTURA E PESCA			44.188				44.188			
Produto ==> TECNOLOGIA DIFINDIDA										
Unidade ==> UNI										
Qtde =====> 12										
	FIS.		44.188				44.188			
		000	44.188				44.188			
2322 PRODUCAO DE MATRIZES E REPRODUTORES DE PEIXES MELHORADOS			170.350				25.350	145.000		
Produto ==> REPRODUTORES MELHORADOS										
Unidade ==> UNI										
Qtde =====> 600										
	FIS.		170.350				25.350	145.000		
		000	170.350				25.350	145.000		
603 DEFESA SANITARIA VEGETAL			255.342				220.142	35.200		
0061 DEFESA E INSPECAO SANITARIA VEGETAL			255.342				220.142	35.200		
DAR APOIO NO FORTALECIMENTO E AMPLIACA O DAS ACOES DE VIGILANCIA E INSPECAO FITOSSANITARIA, CONTROLE DO TRANSITO D E VEGETAIS E SUAS PARTES E O ESTABELE CIMENTO DE AREA OU LOCAL DE PRODUCAO L IVRE DE PRAGAS AGRICOLAS.										

----- POFI3017 - 19/12/2006 -----

ESTADO DO TOCANTINS
SECRETARIA DO PLANEJAMENTO E MEIO AMBIENTE - SEPLAN
SIOR - SISTEMA ORCAMENTARIO

PAG.: 0108
EXERCICIO: 2007
R$ 1,00

PROGRAMA DE TRABALHO - Recursos do Tesouro e das Vinculadas

Fiscal e Seguridade

33 SECRETARIA DA AGRICULTURA
10 SEC. DA AGRIC. PECUARIA E ABASTECIMENTO

ESPECIFICACAO	ESF. ORC.	FT	TOTAL	RESERVA DE CONTINGENCIA	PESSOAL E ENC. SOCIAIS	JUROS ENC.DA DIVIDA	OUTRAS DESP. CORRENTES	INVESTIMENTOS	INVERSOES FINANCEIRAS	AMORTIZACAO E REF.DA DIVIDA
2439 CONTROLE SANITARIO DA AREA AGRICOLA			255.342				220.142	35.200		
	FIS.		255.342				220.142	35.200		
		025	255.342				220.142	35.200		
604 DEFESA SANITARIA ANIMAL			512.650					512.650		
0060 DEFESA E INSPECAO SANITARIA ANIMAL			512.650					512.650		
DAR APOIO NO CONTROLE E ERRADICACAO DE										
ENFERMIDADES DE IMPACTO SOCIO-ECONOM										
ICO DE SAUDE PUBLICA.										
2436 CONTROLE SANITARIO DOS ANIMAIS DE GRANDE PORT										
E			512.650					512.650		
	FIS.		512.650					512.650		
		025	512.650					512.650		
605 ABASTECIMENTO			4.750.282				3.716.932	1.033.350		
0040 FOMENTO A PRODUCAO VEGETAL			95.865				68.715	27.150		
PROMOVER O FOMENTO DA PRODUCAO AGRICOL										
A NO ESTADO, ATRAVES DO AUMENTO E DIV										
ERSIFICACAO DA PRODUCAO, NO SENTIDO DE										
ALAVANCAR A ECONOMIA DAS COMUNIDADES										
RURAIS ATRAVES DA GERACAO DE EMPREGO										
E RENDA PARA O PRODUTOR.										
2298 CLASSIFICAçAO DE PRODUTOS DE ORIGEM VEGETAL			95.865				68.715	27.150		
Produto ==> PRODUTO DE ORIGEM VEGETAL CLASSIFICADO										
Unidade ==> TONELADA										
Qtde =====> 2.000.000										
	FIS.		95.865				68.715	27.150		
		000	95.865				68.715	27.150		
0041 DESENVOLVIMENTO AGRARIO			78.678				78.678			
PROMOVER O DESENVOLVIMENTO RURAL, TEND										
TECNICA, COM FOCO NA AGRICULTURA FAMIL										
O POR FUNDAMENTO O FORTALECIMENTO DA										
IAR										
AGRICULTURA FAMILIAR E DOS PEQUENOS E										
MINI PRODUTORES RURAIS, COMO SEGMENTO										
S GERADORES DE EMPREGO E RENDA. FINANC										
IAR O ACESSO A TERRA PARA AGRICULTORE										
S SEM TERRA OU COM POUCA TERRA, BEM CO										
MO OS INVESTIMENTOS NECESSARIOS PARA										
A ESTRUTURACAO DE SUAS UNIDADES PRODUT										
IVAS, PARA CAPACITACAO E ASSISTENCIA										
2492 REALIZACAO DE EVENTOS DA AGRICULTURA FAMILIAR			78.678				78.678			
Produto ==> EVENTO REALIZADO										
Unidade ==> UNIDADE										
Qtde =====> 8										
	FIS.		78.678				78.678			

----- POFI3017 - 19/12/2006 -----

ESTADO DO TOCANTINS
SECRETARIA DO PLANEJAMENTO E MEIO AMBIENTE - SEPLAN
SIOR - SISTEMA ORCAMENTARIO

PAG.: 0109
EXERCICIO: 2007
R$ 1,00

PROGRAMA DE TRABALHO - Recursos do Tesouro e das Vinculadas

Fiscal e Seguridade

33 SECRETARIA DA AGRICULTURA
10 SEC. DA AGRIC. PECUARIA E ABASTECIMENTO

ESPECIFICACAO	ESF. ORC.	FT	TOTAL	RESERVA DE CONTINGENCIA	PESSOAL E ENC. SOCIAIS	JUROS ENC.DA DIVIDA	OUTRAS DESP. CORRENTES	INVESTIMENTOS	INVERSOES FINANCEIRAS	AMORTIZACAO E REF.DA DIVIDA
		000	78.678				78.678			
0043 DESENVOLVIMENTO RURAL E TECNOLOGICO			1.246.955				485.755	761.200		
PROMOVER O DESENVOLVIMENTO DO SETOR AG										
ROPECUARIO ATRAVES DA CAPACITACAO TEC										
NICA E DA GERACAO, DIFUSAO E ADAPTACAO										
DE NOVAS TECNOLOGIAS PARA O SETOR PR										
ODUTIVO, ELEVANDO A RENTABILIDADE DA A										
GRICULTURA E DA PECUARIA DO ESTADO.										
2311 REVITALIZACAO DA AGROINDUSTRIA LOCAL			872.085				192.085	680.000		
Produto ==> AGROINDUSTRIA REVITALIZADA										
Unidade ==> UNI										
Qtde =====> 31										
	FIS.		872.085				192.085	680.000		
		000	872.085				192.085	680.000		
2316 ASSISTENCIA GERENCIAL AS ASSOCIACOES E COOPER										
ATIVAS DA AGROPECUARIA			74.482				50.282	24.200		
Produto ==> ASSOCIACOES E COOP. ASSISTIDAS										
Unidade ==> UNI										
Qtde =====> 285										
	FIS.		74.482				50.282	24.200		
		000	74.482				50.282	24.200		
2317 ASSISTENCIA TECNICA E GERENCIAL AOS ARRANJOS										
PRODUTIVOS LOCAIS			300.388				243.388	57.000		
Produto ==> ARRANJO PROD. LOCAL ASSISTIDO										
Unidade ==> UNI										
Qtde =====> 66										
	FIS.		300.388				243.388	57.000		
		000	300.388				243.388	57.000		
0044 FOMENTO A PRODUCAO ANIMAL			50.384				25.384	25.000		
FORTALECER E ESTIMULAR A EXPANSAO E A										
MODERNIZACAO DA PECUARIA NO TOCANTINS										
, DE PEQUENOS E GRANDES ANIMAIS, ATRAV										
ES DO AUMENTO DA PRODUCAO E DA PRODUT										
IVIDADE, PROMOVENDO A GERACAO DE RENDA										
E A MELHORIA DA QUALIDADE DE VIDA DO										
PRODUTOR RURAL.										
2494 QUALIFICACAO PROFISSIONAL DOS ATORES DA CADEI										
A LACTEA			50.384				25.384	25.000		
Produto ==> ATOR QUALIFICADO										
Unidade ==> UNIDADE										
Qtde =====> 600										
	FIS.		50.384				25.384	25.000		
		000	50.384				25.384	25.000		
0157 MANEJO E CONSERVCAO DE SOLOS NA AGROPECUARIA			258.400				38.400	220.000		
DISSEMINAR PRATICAS DE MANEJO E CONSER										
VACAO DE SOLOS, BEM COMO DE USO SUSTE										

----- POFI3017 - 19/12/2006 -----

ESTADO DO TOCANTINS
SECRETARIA DO PLANEJAMENTO E MEIO AMBIENTE - SEPLAN
SIOR - SISTEMA ORCAMENTARIO

PAG.: 0110
EXERCICIO: 2007
R$ 1,00

PROGRAMA DE TRABALHO - Recursos do Tesouro e das Vinculadas

Fiscal e Seguridade

33 SECRETARIA DA AGRICULTURA
10 SEC. DA AGRIC. PECUARIA E ABASTECIMENTO

ESPECIFICACAO	ESF. ORC.	FT	TOTAL	RESERVA DE CONTINGENCIA	PESSOAL E ENC. SOCIAIS	JUROS ENC.DA DIVIDA	OUTRAS DESP. CORRENTES	INVESTIMENTOS	INVERSOES FINANCEIRAS	AMORTIZACAO E REF.DA DIVIDA
NTAVEL DE ESPECIES FLORESTAIS, RECUPER										
ANDO A CAPACIDADE PRODUTIVA DO SOLO,										
COM CONSEQUENTE AUMENTO DA PRODUTIVIDA										
DE E PRESERVACAO DOS MANANCIAIS HIDRI										
COS.										
1117 ELABORACAO DE PLANOS REGIONAIS DE MANEJO E CO										
NSERVACAO DE SOLO NA AGROPECUARIA			60.000				10.000	50.000		
Produto ==> PLANO REGIONAL ELABORADO										
Unidade ==> UNI										
Qtde =====> 2										
	FIS.		60.000				10.000	50.000		
		000	60.000				10.000	50.000		
2323 DISSEMINACAO DE PRATICAS DE CONSERVACAO DE SO										
LOS E AGUA			198.400				28.400	170.000		
Produto ==> PRODUTOR BENEFICIADO										
Unidade ==> UNI										
Qtde =====> 2.080										
	FIS.		198.400				28.400	170.000		
		000	198.400				28.400	170.000		
0169 GESTAO DA POLITICA AGROPECUARIA			3.020.000				3.020.000			
1118 DESENVOLVIMENTO DO PLANO ESTRATEGICO E INTEGR										
ADO DO SETOR PRODUTIVO			50.000				50.000			
Produto ==> PLANO DESENVOLVIDO										
Unidade ==> PORCENTAGEM										
Qtde =====> 60										
	FIS.		50.000				50.000			
		000	50.000				50.000			
1231 ELABORACAO DO PLANO ESTRATEGICO DE UTILIZACAO										
DE VARZEAS NO TOCANTINS			30.000				30.000			
Produto ==> PLANO ESTRATEGICO DESENVOLVIDO										
Unidade ==> UNIDADE										
Qtde =====> 1										
	FIS.		30.000				30.000			
		000	30.000				30.000			
2325 ATENDIMENTO AOS INVESTIDORES DO PROJETO DE SU										
PORTE AO ARENDAMENTO DE AREAS RURAIS - ARR/			40.000				40.000			
Produto ==> INVESTIDOR ATENDIDO										
Unidade ==> UNI										
Qtde =====> 500										
	FIS.		40.000				40.000			
		000	40.000				40.000			
2328 DIVULGACAO DAS ACOES DO SETOR AGROPECUARIO E										
POTENCIALIDADES DO ESTADO			2.900.000				2.900.000			
Produto ==> ACAO DIVULGADA										
Unidade ==> UNI										
Qtde =====> 73										

----- POFI3017 - 19/12/2006 -----

ESTADO DO TOCANTINS
SECRETARIA DO PLANEJAMENTO E MEIO AMBIENTE - SEPLAN
SIOR - SISTEMA ORCAMENTARIO

PAG.: 0111
EXERCICIO: 2007
R$ 1,00

PROGRAMA DE TRABALHO - Recursos do Tesouro e das Vinculadas

Fiscal e Seguridade

33 SECRETARIA DA AGRICULTURA
10 SEC. DA AGRIC. PECUARIA E ABASTECIMENTO

ESPECIFICACAO	ESF. ORC.	FT	TOTAL	RESERVA DE CONTINGENCIA	PESSOAL E ENC. SOCIAIS	JUROS ENC.DA DIVIDA	OUTRAS DESP. CORRENTES	INVESTIMENTOS	INVERSOES FINANCEIRAS	AMORTIZACAO E REF.DA DIVIDA
	FIS.		2.900.000				2.900.000			
		000	2.900.000				2.900.000			
606 EXTENSAO RURAL			1.639.389				391.419	1.247.970		
0041 DESENVOLVIMENTO AGRARIO			659.389				391.419	267.970		
PROMOVER O DESENVOLVIMENTO RURAL, TEND										
TECNICA, COM FOCO NA AGRICULTURA FAMIL										
O POR FUNDAMENTO O FORTALECIMENTO DA										
IAR										
AGRICULTURA FAMILIAR E DOS PEQUENOS E										
MINI PRODUTORES RURAIS, COMO SEGMENTO										
S GERADORES DE EMPREGO E RENDA. FINANC										
IAR O ACESSO A TERRA PARA AGRICULTORE										
S SEM TERRA OU COM POUCA TERRA, BEM CO										
MO OS INVESTIMENTOS NECESSARIOS PARA										
A ESTRUTURACAO DE SUAS UNIDADES PRODUT										
IVAS, PARA CAPACITACAO E ASSISTENCIA										
1107 ELABORACAO DE PLANOS MUNICIPAIS E TERRITORIAI										
S DE DESENVOLVIMENTO RURAL SUSTENTAVEL			60.000				25.000	35.000		
Produto ==> MUNICIPIO BENEFICIADO										
Unidade ==> UNI										
Qtde =====> 22										
	FIS.		60.000				25.000	35.000		
		000	60.000				25.000	35.000		
2304 MONITORAMENTO DAS ACOES DO PRONAF			429.500				250.000	179.500		
Produto ==> NUNICIPIO MONITORADO										
Unidade ==> UNIDADE										
Qtde =====> 76										
	FIS.		429.500				250.000	179.500		
		000	264.500				140.000	124.500		
		025	165.000				110.000	55.000		
2305 DIVULGACAO DO PROGRAMA DE FORTALECIMENTO DA A										
GRICULTURA FAMILIAR - PRONAF			169.889				116.419	53.470		
Produto ==> PROGRAMA DIVULGADO										
Unidade ==> UNI										
Qtde =====> 1										
	FIS.		169.889				116.419	53.470		
		000	136.020				82.550	53.470		
		025	33.869				33.869			
0043 DESENVOLVIMENTO RURAL E TECNOLOGICO			980.000					980.000		
PROMOVER O DESENVOLVIMENTO DO SETOR AG										
ROPECUARIO ATRAVES DA CAPACITACAO TEC										
NICA E DA GERACAO, DIFUSAO E ADAPTACAO										
DE NOVAS TECNOLOGIAS PARA O SETOR PR										
ODUTIVO, ELEVANDO A RENTABILIDADE DA A										
GRICULTURA E DA PECUARIA DO ESTADO.										
2313 AMPLIACAO DO PROJETO DE MELHORIA DA EXPANSAO										
RURAL - FORTER/JICA			980.000					980.000		

----- POFI3017 - 19/12/2006 -----

ESTADO DO TOCANTINS
SECRETARIA DO PLANEJAMENTO E MEIO AMBIENTE - SEPLAN
SIOR - SISTEMA ORCAMENTARIO

PAG.: 0112
EXERCICIO: 2007
R$ 1,00

PROGRAMA DE TRABALHO - Recursos do Tesouro e das Vinculadas

Fiscal e Seguridade

33 SECRETARIA DA AGRICULTURA
10 SEC. DA AGRIC. PECUARIA E ABASTECIMENTO

ESPECIFICACAO	ESF. ORC.	FT	TOTAL	RESERVA DE CONTINGENCIA	PESSOAL E ENC. SOCIAIS	JUROS ENC.DA DIVIDA	OUTRAS DESP. CORRENTES	INVESTIMENTOS	INVERSOES FINANCEIRAS	AMORTIZACAO E REF.DA DIVIDA
Produto ==> PROJETO AMPLIADO										
Unidade ==> UNI										
Qtde =====> 2										
	FIS.		980.000					980.000		
		000	980.000					980.000		
692 COMERCIALIZACAO			30.000				30.000			
0169 GESTAO DA POLITICA AGROPECUARIA			30.000				30.000			
1232 ELABORACAO DO PLANO ESTRATEGICO PARA O DESENV OLVIMENTO DO AGRONEGOCIO TOCANTINENSE			30.000				30.000			
Produto ==> PLANO ESTRATEGICO ELABORADO										
Unidade ==> UNIDADE										
Qtde =====> 1										
	FIS.		30.000				30.000			
		000	30.000				30.000			
21 ORGANIZACAO AGRARIA			741.620				418.990	322.630		
631 REFORMA AGRARIA			741.620				418.990	322.630		
0041 DESENVOLVIMENTO AGRARIO PROMOVER O DESENVOLVIMENTO RURAL, TEND TECNICA, COM FOCO NA AGRICULTURA FAMIL O POR FUNDAMENTO O FORTALECIMENTO DA IAR AGRICULTURA FAMILIAR E DOS PEQUENOS E MINI PRODUTORES RURAIS, COMO SEGMENTO S GERADORES DE EMPREGO E RENDA. FINANC IAR O ACESSO A TERRA PARA AGRICULTORE S SEM TERRA OU COM POUCA TERRA, BEM CO MO OS INVESTIMENTOS NECESSARIOS PARA A ESTRUTURACAO DE SUAS UNIDADES PRODUT IVAS, PARA CAPACITACAO E ASSISTENCIA			741.620				418.990	322.630		
2301 VISTORIA DE IMOVEIS RURAIS PARA O PROGRAMA NA CIONAL DE CREDITO FUNDIARIO			164.600				74.600	90.000		
Produto ==> IMOVEL VISTORIADO										
Unidade ==> UNI										
Qtde =====> 160										
	FIS.		164.600				74.600	90.000		
		000	164.600				74.600	90.000		
2302 ASSENTAMENTO DE FAMILIAS ATRAVES DO CREDITO F UNDIARIO			416.170				273.540	142.630		
Produto ==> FAMILIAS ASSENTADAS										
Unidade ==> UNI										
Qtde =====> 1.588										
	FIS.		416.170				273.540	142.630		
		000	216.170				73.540	142.630		
		025	200.000				200.000			
2303 ACOMPANHAMENTO DOS PROJETOS DO CREDITO FUNDIA RIO			160.850				70.850	90.000		

----- POFI3017 - 19/12/2006 -----

ESTADO DO TOCANTINS
SECRETARIA DO PLANEJAMENTO E MEIO AMBIENTE - SEPLAN
SIOR - SISTEMA ORCAMENTARIO

PAG.: 0113
EXERCICIO: 2007
R$ 1,00

PROGRAMA DE TRABALHO - Recursos do Tesouro e das Vinculadas

Fiscal e Seguridade

33 SECRETARIA DA AGRICULTURA
10 SEC. DA AGRIC. PECUARIA E ABASTECIMENTO

ESPECIFICACAO	ESF. ORC.	FT	TOTAL	RESERVA DE CONTINGENCIA	PESSOAL E ENC. SOCIAIS	JUROS ENC.DA DIVIDA	OUTRAS DESP. CORRENTES	INVESTIMENTOS	INVERSOES FINANCEIRAS	AMORTIZACAO E REF.DA DIVIDA
Produto ==> PROJETO ACOMPANHADO										
Unidade ==> UNI										
Qtde =====> 112										
	FIS.		160.850				70.850	90.000		
		000	160.850				70.850	90.000		
25 ENERGIA			3.470					3.470		
752 ENERGIA ELETRICA			3.470					3.470		
0043 DESENVOLVIMENTO RURAL E TECNOLOGICO PROMOVER O DESENVOLVIMENTO DO SETOR AG ROPECUARIO ATRAVES DA CAPACITACAO TEC NICA E DA GERACAO, DIFUSAO E ADAPTACAO DE NOVAS TECNOLOGIAS PARA O SETOR PR ODUTIVO, ELEVANDO A RENTABILIDADE DA A GRICULTURA E DA PECUARIA DO ESTADO.			3.470					3.470		
1112 CONSTRUCAO DE REDES DE ELETRIFICACAO RURAL E FONTES ALTERNATIVAS DE ENERGIA			3.470					3.470		
Produto ==> PROPRIEDADES BENEFICIADAS										
Unidade ==> UNI										
Qtde =====> 385										
	FIS.		3.470					3.470		
		025	3.470					3.470		
TOTAL ==>			22.465.769		6.522.582		8.258.107	7.685.080		
FISCAL ==>			21.956.769		6.013.582		8.258.107	7.685.080		
SEGURIDADE ==>			509.000		509.000					

----- POFI3017 - 19/12/2006 -----

34 - SECRETARIA DA AGRICULTURA, PECUÁRIA E ABASTECIMENTO - ENTIDADES VINCULADAS

34.43 – AGÊNCIA DE DEFESA AGROPECUÁRIA DO ESTADO DO TOCANTINS - ADAPEC

ESTADO DO TOCANTINS
SECRETARIA DO PLANEJAMENTO E MEIO AMBIENTE - SEPLAN — EXERCICIO: 2007
SIOR - SISTEMA ORCAMENTARIO — R$ 1,00

RECEITA DE RECOLHIMENTO CENTRALIZADO - ADMINISTRACAO INDIRETA — Fiscal e Seguridade

34 SECRETARIA DA AGRICULTURA-ENT.VINCULADAS
43 AGENCIA DE DEFESA AGROP.DO EST.DO TO

CODIGO	E S P E C I F I C A C A O	DESDOBRAMENTO		FONTE	CATEGORIA ECONOMICA
1000 00 00	RECEITAS CORRENTES				23.623.387
1700 00 00	TRANSFERENCIAS CORRENTES			23.623.387	
1712 00 00	TRANSFERENCIAS DO ESTADO	000	22.906.327		
1760 00 00	TRANSFERENCIAS DE CONVENIOS		717.060		
1761 00 00	TRANSFERENCIAS DE CONVENIOS DA UNIAO E DE SUA S ENTIDADES	080	717.060		
2000 00 00	RECEITAS DE CAPITAL				1.282.940
2400 00 00	TRANSFERENCIAS DE CAPITAL			1.282.940	
2412 00 00	TRANSFERENCIA DO ESTADO	000	1.000.000		
2470 00 00	TRANSFERENCIAS DE CONVENIOS		282.940		
2471 00 00	TRANSFERENCIAS DE CONVENIOS DA UNIAO E DE SUA S ENTIDADES	080	282.940		
	T O T A L ==>				24.906.327

----- POFK3019 - 19/12/2006 -----

ESTADO DO TOCANTINS
SECRETARIA DO PLANEJAMENTO E MEIO AMBIENTE - SEPLAN — EXERCICIO: 2007
SIOR - SISTEMA ORCAMENTARIO — R$ 1,00

CONSOLIDACAO DA RECEITA, SEGUNDO OS PRINCIPAIS TITULOS — ADMINISTRACAO INDIRETA

34 SECRETARIA DA AGRICULTURA-ENT.VINCULADAS
43 AGENCIA DE DEFESA AGROP.DO EST.DO TO

CODIGO	E S P E C I F I C A C A O	VALOR	COMPOSICAO (%)
1000 00 00	RECEITAS CORRENTES	23.623.387	94,85
1700 00 00	TRANSFERENCIAS CORRENTES	23.623.387	94,85
2000 00 00	RECEITAS DE CAPITAL	1.282.940	5,15
2400 00 00	TRANSFERENCIAS DE CAPITAL	1.282.940	5,15
	T O T A L ==>	24.906.327	100,00

----- POFK3019 - 19/12/2006 -----

ESTADO DO TOCANTINS
SECRETARIA DO PLANEJAMENTO E MEIO AMBIENTE - SEPLAN — EXERCICIO: 2007
SIOR - SISTEMA ORCAMENTARIO — R$ 1,00

DEMONSTRATIVO DA DESPESA POR FUNCAO — Fiscal e Seguridade

34 SECRETARIA DA AGRICULTURA-ENT.VINCULADAS
43 AGENCIA DE DEFESA AGROP.DO EST.DO TO

COD ESPECIFICACAO	ESF. ORC.	TOTAL	REC. DO TESOURO ORDINARIOS	REC. DO TESOURO OUTRAS FONTES	RECURSOS DAS VINCULADAS
04 ADMINISTRACAO	FIS.	19.286.327	19.286.327		
09 PREVIDENCIA SOCIAL	SEG.	45.000	45.000		
20 AGRICULTURA	FIS.	4.588.700	3.588.700		1.000.000
24 COMUNICACOES	FIS.	986.300	986.300		
TOTAL ==>		24.906.327	23.906.327		1.000.000
FISCAL ==>		24.861.327	23.861.327		1.000.000
SEGURIDADE ==>		45.000	45.000		

----- POFI3008 - 19/12/2006 -----

ESTADO DO TOCANTINS
SECRETARIA DO PLANEJAMENTO E MEIO AMBIENTE - SEPLAN
SIOR - SISTEMA ORCAMENTARIO

EXERCICIO: 2007
R$ 1,00

DEMONSTRATIVO DA DESPESA POR SUBFUNCAO

Fiscal e Seguridade

34 SECRETARIA DA AGRICULTURA-ENT.VINCULADAS
43 AGENCIA DE DEFESA AGROP.DO EST.DO TO

COD ESPECIFICACAO	ESF. ORC.	TOTAL	REC.DO TESOURO ORDINARIOS	REC.DO TESOURO OUTRAS FONTES	RECURSOS DAS VINCULADAS
122 ADMINISTRACAO GERAL	FIS.	19.006.727	19.006.727		
125 NORMATIZACAO E FISCALIZACAO	FIS.	175.617	75.617		100.000
126 TECNOLOGIA DA INFORMACAO	FIS.	279.600	279.600		
272 PREVIDENCIA DO REGIME ESTATUTARIO	SEG.	45.000	45.000		
304 VIGILANCIA SANITARIA	FIS.	5.000	5.000		
603 DEFESA SANITARIA VEGETAL	FIS.	800.796	500.796		300.000
604 DEFESA SANITARIA ANIMAL	FIS.	4.593.587	3.993.587		600.000
TOTAL ==>		24.906.327	23.906.327		1.000.000
FISCAL ==>		24.861.327	23.861.327		1.000.000
SEGURIDADE ==>		45.000	45.000		

----- POFI3010 - 19/12/2006 -----

ESTADO DO TOCANTINS
SECRETARIA DO PLANEJAMENTO E MEIO AMBIENTE - SEPLAN
SIOR - SISTEMA ORCAMENTARIO

EXERCICIO: 2007
R$ 1,00

DEMONSTRATIVO DA DESPESA POR PROGRAMA

Fiscal e Seguridade

34 SECRETARIA DA AGRICULTURA-ENT.VINCULADAS
43 AGENCIA DE DEFESA AGROP.DO EST.DO TO

COD ESPECIFICACAO	ESF. ORC.	TOTAL	REC. DO TESOURO ORDINARIOS	REC. DO TESOURO OUTRAS FONTES	RECURSOS DAS VINCULADAS
0060 DEFESA E INSPECAO SANITARIA ANIMAL	FIS.	4.628.302	4.028.302		600.000
0061 DEFESA E INSPECAO SANITARIA VEGETAL	FIS.	946.698	546.698		400.000
0195 APOIO ADMINISTRATIVO	FIS.	19.286.327	19.286.327		
0196 PREVIDENCIA SOCIAL	SEG.	45.000	45.000		
TOTAL ==>		24.906.327	23.906.327		1.000.000
FISCAL ==>		24.861.327	23.861.327		1.000.000
SEGURIDADE ==>		45.000	45.000		

----- POFI3009 - 19/12/2006 -----

ESTADO DO TOCANTINS
SECRETARIA DO PLANEJAMENTO E MEIO AMBIENTE - SEPLAN
SIOR - SISTEMA ORCAMENTARIO

EXERCICIO: 2007
R$ 1,00

DEMONSTRATIVO DA DESPESA POR GRUPO DE NATUREZA

Fiscal e Seguridade

34 SECRETARIA DA AGRICULTURA-ENT.VINCULADAS
43 AGENCIA DE DEFESA AGROP.DO EST.DO TO

COD ESPECIFICACAO	ESF. ORC.	TOTAL	REC. DO TESOURO ORDINARIOS	REC. DO TESOURO OUTRAS FONTES	RECURSOS DAS VINCULADAS
1 PESSOAL E ENCARGOS SOCIAIS		17.716.327	17.716.327		
	FIS.	17.671.327	17.671.327		
	SEG.	45.000	45.000		
3 OUTRAS DESPESAS CORRENTES	FIS.	5.907.060	5.190.000		717.060
4 INVESTIMENTOS	FIS.	1.282.940	1.000.000		282.940
TOTAL ==>		24.906.327	23.906.327		1.000.000
FISCAL ==>		24.861.327	23.861.327		1.000.000
SEGURIDADE ==>		45.000	45.000		

----- POFI3011 - 19/12/2006 -----

ESTADO DO TOCANTINS
SECRETARIA DO PLANEJAMENTO E MEIO AMBIENTE - SEPLAN
SIOR - SISTEMA ORCAMENTARIO

PAG.: 56
EXERCICIO: 2007
R$ 1,00

DEMONSTRATIVO DA DESPESA POR FONTE - Recursos do Tesouro e das Vinculadas

Fiscal e Seguridade

34 SECRETARIA DA AGRICULTURA-ENT.VINCULADAS
43 AGENCIA DE DEFESA AGROP.DO EST.DO TO

CD ESPECIFICACAO	TOTAL	RESERVA DE CONTINGENCIA	PESSOAL E ENC. SOCIAIS	JUROS E ENC.DA DIVIDA	OUTRAS DESP. CORRENTES	INVESTIMENTOS	INVERSOES FINANCEIRAS	AMORTIZACAO E REF. DA DIVIDA
00 RECURSOS ORDINARIOS - ADMINISTRACAO DIRETA	23.906.327		17.716.327		5.190.000	1.000.000		
80 RECURSOS DE CONVENIOS COM ORGAOS FEDERAIS	1.000.000				717.060	282.940		
TOTAL ==>	24.906.327		17.716.327		5.907.060	1.282.940		

----- POFI3012 --- 19/12/2006 -----

ESTADO DO TOCANTINS
SECRETARIA DO PLANEJAMENTO E MEIO AMBIENTE - SEPLAN
SIOR - SISTEMA ORCAMENTARIO

PAG.: 0078
EXERCICIO: 2007
R$ 1,00

PROGRAMA DE TRABALHO - Recursos do Tesouro e das Vinculadas

Fiscal e Seguridade

34 SECRETARIA DA AGRICULTURA-ENT.VINCULADAS
430 AGENCIA DE DEFESA AGROP.DO EST.DO TO

ESPECIFICACAO	ESF. ORC.	FT	TOTAL	RESERVA DE CONTINGENCIA	PESSOAL E ENC. SOCIAIS	JUROS ENC.DA DIVIDA	OUTRAS DESP. CORRENTES	INVESTIMENTOS	INVERSOES FINANCEIRAS	AMORTIZACAO E REF.DA DIVIDA
04 ADMINISTRACAO			19.286.327		17.671.327		1.340.000	275.000		
122 ADMINISTRACAO GERAL			19.006.727		17.671.327		1.320.400	15.000		
0195 APOIO ADMINISTRATIVO			19.006.727		17.671.327		1.320.400	15.000		
ASSEGURAR AOS ORGAOS ESTADUAIS OS MEIO										
S ADMINISTRATIVOS NECESSARIOS A EXECU										
CAO DOS PROGRAMAS FINALISTICOS										
4001 COORDENACAO E MANUTENCAO DOS SERVICOS ADMINIS										
TRATIVOS GERAIS			1.119.400				1.104.400	15.000		
Produto ==> SERVICO ADMINISTRATIVO MANTIDO										
Unidade ==>										
Qtde =====>										
	FIS.		1.119.400				1.104.400	15.000		
		000	1.119.400				1.104.400	15.000		
4002 MANUTENCAO DOS SERVICOS DE TRANSPORTES			216.000				216.000			
Produto ==> VEICULO MANTIDO										
Unidade ==> UNIDADE										
Qtde =====>										
	FIS.		216.000				216.000			
		000	216.000				216.000			
4004 MANUTENCAO DE RECURSOS HUMANOS			17.671.327		17.671.327					
Produto ==> RECURSO HUMANO ATENDIDO										
Unidade ==>										
Qtde =====>										
	FIS.		17.671.327		17.671.327					
		000	17.671.327		17.671.327					
126 TECNOLOGIA DA INFORMACAO			279.600				19.600	260.000		
0195 APOIO ADMINISTRATIVO			279.600				19.600	260.000		
ASSEGURAR AOS ORGAOS ESTADUAIS OS MEIO										
S ADMINISTRATIVOS NECESSARIOS A EXECU										
CAO DOS PROGRAMAS FINALISTICOS										
4003 ACOES DE INFORMATICA			279.600				19.600	260.000		
	FIS.		279.600				19.600	260.000		
		000	279.600				19.600	260.000		
09 PREVIDENCIA SOCIAL			45.000		45.000					
272 PREVIDENCIA DO REGIME ESTATUTARIO			45.000		45.000					
0196 PREVIDENCIA SOCIAL			45.000		45.000					
ASSEGURAR OS BENEFICIOS PREVIDENCIARIO										
S A SERVIDORES ESTADUAIS INATIVOS E										
PENSIONISTAS E SEUS DEPENDENTES										
4005 PAGAMENTO A APOSENTADOS E PENSIONISTAS			45.000		45.000					
	SEG.		45.000		45.000					
		000	45.000		45.000					
20 AGRICULTURA			4.588.700				3.580.760	1.007.940		
125 NORMATIZACAO E FISCALIZACAO			175.617				172.917	2.700		
0060 DEFESA E INSPECAO SANITARIA ANIMAL			29.715				27.015	2.700		

ESTADO DO TOCANTINS
SECRETARIA DO PLANEJAMENTO E MEIO AMBIENTE - SEPLAN
SIOR - SISTEMA ORCAMENTARIO

PAG.: 0079
EXERCICIO: 2007
R$ 1,00

PROGRAMA DE TRABALHO - Recursos do Tesouro e das Vinculadas

Fiscal e Seguridade

34 SECRETARIA DA AGRICULTURA-ENT.VINCULADAS
430 AGENCIA DE DEFESA AGROP.DO EST.DO TO

ESPECIFICACAO	ESF. ORC.	FT	TOTAL	RESERVA DE CONTINGENCIA	PESSOAL E ENC. SOCIAIS	JUROS ENC.DA DIVIDA	OUTRAS DESP. CORRENTES	INVESTIMENTOS	INVERSOES FINANCEIRAS	AMORTIZACAO E REF.DA DIVIDA
DAR APOIO NO CONTROLE E ERRADICACAO DE										
ENFERMIDADES DE IMPACTO SOCIO-ECONOM										
ICO DE SAUDE PUBLICA.										
4186 INSPECAO SANITARIA E INDUSTRIAL DE PRODUTOS D										
E ORIGEM ANIMAL			29.715				27.015	2.700		
Produto ==> PRODUTOS DE ORIGEM ANIMAL										
Unidade ==> TONELADA										
Qtde =====>										
	FIS.		29.715				27.015	2.700		
		000	29.715				27.015	2.700		
0061 DEFESA E INSPECAO SANITARIA VEGETAL			145.902				145.902			
DAR APOIO NO FORTALECIMENTO E AMPLIACA										
O DAS ACOES DE VIGILANCIA E INSPECAO										
FITOSSANITARIA, CONTROLE DO TRANSITO D										
E VEGETAIS E SUAS PARTES E O ESTABELE										
CIMENTO DE AREA OU LOCAL DE PRODUCAO L										
IVRE DE PRAGAS AGRICOLAS.										
4201 FICALIZACAO DO COMERCIO DE SEMENTES E MUDAS			97.886				97.886			
Produto ==> ESTABELECIMENTO AGROPECUARIO FISCALIZADO										
Unidade ==> PORCENTAGEM										
Qtde =====>										
	FIS.		97.886				97.886			
		000	27.886				27.886			
		080	70.000				70.000			
4203 CADASTRAMENTO E INSPECAO DO COMERCIO DE AGROT										
OXICOS			48.016				48.016			
Produto ==> REVENDEDORES DE AGROTOXICOS										
Unidade ==> PORCENTAGEM										
Qtde =====>										
	FIS.		48.016				48.016			
		000	18.016				18.016			
		080	30.000				30.000			
304 VIGILANCIA SANITARIA			5.000				5.000			
0060 DEFESA E INSPECAO SANITARIA ANIMAL			5.000				5.000			
DAR APOIO NO CONTROLE E ERRADICACAO DE										
ENFERMIDADES DE IMPACTO SOCIO-ECONOM										
ICO DE SAUDE PUBLICA.										
4193 CONTROLE DO TRANSITO DE PRODUTOS DE ORIGEM AN										
IMAL			5.000				5.000			
Produto ==> CARGAS INSPECIONADAS										
Unidade ==> UNIDADE										
Qtde =====>										
	FIS.		5.000				5.000			
		000	5.000				5.000			
603 DEFESA SANITARIA VEGETAL			535.106				495.706	39.400		

ESTADO DO TOCANTINS
SECRETARIA DO PLANEJAMENTO E MEIO AMBIENTE - SEPLAN
SIOR - SISTEMA ORCAMENTARIO

PAG.: 0080
EXERCICIO: 2007
R$ 1,00

PROGRAMA DE TRABALHO - Recursos do Tesouro e das Vinculadas

Fiscal e Seguridade

34 SECRETARIA DA AGRICULTURA-ENT.VINCULADAS
430 AGENCIA DE DEFESA AGROP.DO EST.DO TO

ESPECIFICACAO	ESF. ORC.	FT	TOTAL	RESERVA DE CONTINGENCIA	PESSOAL E ENC. SOCIAIS	JUROS ENC.DA DIVIDA	OUTRAS DESP. CORRENTES	INVESTIMENTOS	INVERSOES FINANCEIRAS	AMORTIZACAO E REF.DA DIVIDA
0061 DEFESA E INSPECAO SANITARIA VEGETAL			535.106				495.706	39.400		
DAR APOIO NO FORTALECIMENTO E AMPLIACA										
O DAS ACOES DE VIGILANCIA E INSPECAO										
FITOSSANITARIA, CONTROLE DO TRANSITO D										
E VEGETAIS E SUAS PARTES E O ESTABELE										
CIMENTO DE AREA OU LOCAL DE PRODUCAO L										
IVRE DE PRAGAS AGRICOLAS.										
4204 PROFILAXIA E CONTROLE DE PRAGAS DAS FRUTEIRAS			162.229				162.229			
Produto ==> AREA MONITORADA										
Unidade ==> HECTARE										
Qtde =====>										
	FIS.		162.229				162.229			
		000	75.720				75.720			
		080	86.509				86.509			
4205 PROFILAXIA E CONTROLE DE PRAGAS DAS OUTRAS CU										
LTURAS			245.745				206.345	39.400		
Produto ==> AREAS MONITORADAS										
Unidade ==> HECTARES										
Qtde =====>										
	FIS.		245.745				206.345	39.400		
		000	87.870				87.870			
		080	157.875				118.475	39.400		
4206 DOCUMENTOS FITOSSANITARIOS			51.620				51.620			
Produto ==> DOCUMENTOS EMITIDOS										
Unidade ==> UNIDADE										
Qtde =====>										
	FIS.		51.620				51.620			
		000	25.810				25.810			
		080	25.810				25.810			
4207 FISCALIZACAO DE TRANSITO DE VEGETAIS			75.512				75.512			
Produto ==> FISCALIZACAO EXECUTADAS										
Unidade ==> UNIDADE										
Qtde =====>										
	FIS.		75.512				75.512			
		000	45.706				45.706			
		080	29.806				29.806			
604 DEFESA SANITARIA ANIMAL			3.872.977				2.907.137	965.840		
0060 DEFESA E INSPECAO SANITARIA ANIMAL			3.872.977				2.907.137	965.840		
DAR APOIO NO CONTROLE E ERRADICACAO DE										
ENFERMIDADES DE IMPACTO SOCIO-ECONOM										
ICO DE SAUDE PUBLICA.										
3094 INFORMATIZACAO DAS UNIDADES DE SERVICOS			398.739				254.400	144.339		
Produto ==> UNIDADES DE SERVICOS INFORMATIZADAS										
Unidade ==> UNIDADE										
Qtde =====>										
	FIS.		398.739				254.400	144.339		

----- POFI3017 - 19/12/2006 -----

ESTADO DO TOCANTINS
SECRETARIA DO PLANEJAMENTO E MEIO AMBIENTE - SEPLAN
SIOR - SISTEMA ORCAMENTARIO

PAG.: 0081
EXERCICIO: 2007
R$ 1,00

PROGRAMA DE TRABALHO - Recursos do Tesouro e das Vinculadas

Fiscal e Seguridade

34 SECRETARIA DA AGRICULTURA-ENT.VINCULADAS
430 AGENCIA DE DEFESA AGROP.DO EST.DO TO

ESPECIFICACAO	ESF. ORC.	FT	TOTAL	RESERVA DE CONTINGENCIA	PESSOAL E ENC. SOCIAIS	JUROS ENC.DA DIVIDA	OUTRAS DESP. CORRENTES	INVESTIMENTOS	INVERSOES FINANCEIRAS	AMORTIZACAO E REF.DA DIVIDA
		000	398.739				254.400	144.339		
3095 REESTRUTURACAO DAS UNIDADES DE SERVICOS			5.000					5.000		
Produto ==> UNIDADES DE SERVICOS REESTRUTURADAS										
Unidade ==> UNIDADE										
Qtde =====>										
	FIS.		5.000					5.000		
		000	5.000					5.000		
3096 RENOVACAO DE FROTA			130.000					130.000		
Produto ==> VEICULOS COMPRADOS										
Unidade ==> UNIDADE										
Qtde =====>										
	FIS.		130.000					130.000		
		000	130.000					130.000		
3097 CONSTRUCAO, AMPLIACAO E REFORMA DE PREDIOS E										
MODULOS			385.000					385.000		
Produto ==> IMOVEL CONSTRUIDO, AMPLIADO E REFORMADO										
Unidade ==> UNIDADE										
Qtde =====>										
	FIS.		385.000					385.000		
		000	385.000					385.000		
4187 SANIDADE DE OVINOS E CAPRINOS			114.617				114.617			
Produto ==> CAPRINOS E OVINOS CONTROLADOS										
Unidade ==> UNIDADE										
Qtde =====>										
	FIS.		114.617				114.617			
		000	114.617				114.617			
4188 SANIDADE DOS ANIMAIS AQUATICOS			29.691				29.691			
Produto ==> ANIMAIS AQUATICOS CONTROLADOS										
Unidade ==> TONELADA										
Qtde =====>										
	FIS.		29.691				29.691			
		000	29.691				29.691			
4189 SANIDADE DOS EQUIDEOS			20.325				20.325			
Produto ==> EQUIDEOS CONTROLADOS										
Unidade ==> UNIDADE										
Qtde =====>										
	FIS.		20.325				20.325			
		000	20.325				20.325			
4190 SANIDADE DE SUIDEOS			85.983				85.983			
Produto ==> ANIMAIS SADIOS										
Unidade ==> UNIDADE										
Qtde =====>										
	FIS.		85.983				85.983			
		000	85.983				85.983			
4191 CONTROLE E ERRADICACAO DA BRUCELOSE E TUBERC										
ULOSE			136.392				134.292	2.100		
Produto ==> POPULACAO BOVINA E BUBALINA CONTROLADOS										
Unidade ==> UNIDADE										
Qtde =====>										

----- POFI3017 - 19/12/2006 -----

ESTADO DO TOCANTINS
SECRETARIA DO PLANEJAMENTO E MEIO AMBIENTE - SEPLAN
SIOR - SISTEMA ORCAMENTARIO

PAG.: 0082
EXERCICIO: 2007
R$ 1,00

PROGRAMA DE TRABALHO - Recursos do Tesouro e das Vinculadas

Fiscal e Seguridade

34 SECRETARIA DA AGRICULTURA-ENT.VINCULADAS
430 AGENCIA DE DEFESA AGROP.DO EST.DO TO

ESPECIFICACAO	ESF. ORC.	FT	TOTAL	RESERVA DE CONTINGENCIA	PESSOAL E ENC. SOCIAIS	JUROS ENC.DA DIVIDA	OUTRAS DESP. CORRENTES	INVESTIMENTOS	INVERSOES FINANCEIRAS	AMORTIZACAO E REF.DA DIVIDA
	FIS.		136.392				134.292	2.100		
		000	136.392				134.292	2.100		
4192 ERRADICACAO DA FEBRE AFTOSA			1.287.340				1.231.479	55.861		
Produto ==> ANIMAIS LIVRE DA ENFERMIDADE										
Unidade ==> UNIDADE										
Qtde =====>										
	FIS.		1.287.340				1.231.479	55.861		
		000	1.115.752				1.059.891	55.861		
		080	171.588				171.588			
4194 CONTROLE DA RAIVA DOS HERBIVOROS E OUTRAS ENC EFALOPATIAS			286.448				286.448			
Produto ==> ANIMAIS SADIOS										
Unidade ==> UNIDADE										
Qtde =====>										
	FIS.		286.448				286.448			
		000	114.860				114.860			
		080	171.588				171.588			
4195 SANIDADE DAS AVES			359.142				115.602	243.540		
Produto ==> AVES CONTROLADAS										
Unidade ==> UNIDADE										
Qtde =====>										
	FIS.		359.142				115.602	243.540		
		000	102.318				102.318			
		080	256.824				13.284	243.540		
4196 CAPACITACAO TECNICA NA AREA ANIMAL E VEGETAL			487.396				487.396			
Produto ==> CAPACITACAO REALIZADA										
Unidade ==> UNIDADE										
Qtde =====>										
	FIS.		487.396				487.396			
		000	487.396				487.396			
4198 REALIZACAO DE EVENTOS EM SANIDADE ANIMAL E VE GETAL			100.004				100.004			
Produto ==> EVENTOS REALIZADOS										
Unidade ==> UNIDADE										
Qtde =====>										
	FIS.		100.004				100.004			
		000	100.004				100.004			
4200 ESTAGIO SUPERVISIONADO PARA PRESTACAO DE SERV ICOS			46.900				46.900			
Produto ==> ESTAGIO SUPERVISIONADO										
Unidade ==> UNIDADE										
Qtde =====>										
	FIS.		46.900				46.900			
		000	46.900				46.900			
24 COMUNICACOES			986.300				986.300			
603 DEFESA SANITARIA VEGETAL			265.690				265.690			
0061 DEFESA E INSPECAO SANITARIA VEGETAL DAR APOIO NO FORTALECIMENTO E AMPLIACA			265.690				265.690			

----- POFI3017 - 19/12/2006 -----

ESTADO DO TOCANTINS
SECRETARIA DO PLANEJAMENTO E MEIO AMBIENTE - SEPLAN
SIOR - SISTEMA ORCAMENTARIO

PAG.: 0083
EXERCICIO: 2007
R$ 1,00

PROGRAMA DE TRABALHO - Recursos do Tesouro e das Vinculadas

Fiscal e Seguridade

34 SECRETARIA DA AGRICULTURA-ENT.VINCULADAS
430 AGENCIA DE DEFESA AGROP.DO EST.DO TO

ESPECIFICACAO	ESF. ORC.	FT	TOTAL	RESERVA DE CONTINGENCIA	PESSOAL E ENC. SOCIAIS	JUROS ENC.DA DIVIDA	OUTRAS DESP. CORRENTES	INVESTIMENTOS	INVERSOES FINANCEIRAS	AMORTIZACAO E REF.DA DIVIDA
O DAS ACOES DE VIGILANCIA E INSPECAO FITOSSANITARIA, CONTROLE DO TRANSITO D E VEGETAIS E SUAS PARTES E O ESTABELE CIMENTO DE AREA OU LOCAL DE PRODUCAO L IVRE DE PRAGAS AGRICOLAS.										
4414 REALIZACAO DE CAMPANHAS DE CONTROLE E PREVENC AO DE PRAGAS			265.690				265.690			
Produto ==> CAMPANHA REALIZADA										
Unidade ==> UNIDADE										
Qtde =====> 2										
	FIS.		265.690				265.690			
		000	265.690				265.690			
604 DEFESA SANITARIA ANIMAL			720.610				720.610			
0060 DEFESA E INSPECAO SANITARIA ANIMAL DAR APOIO NO CONTROLE E ERRADICACAO DE ENFERMIDADES DE IMPACTO SOCIO-ECONOM ICO DE SAUDE PUBLICA.			720.610				720.610			
4413 REALIZACAO DE CAMPANHAS DE CONTROLE E PREVENC AO DE ENFERMIDADES			720.610				720.610			
Produto ==> CAMPANHA REALIZADA										
Unidade ==> UNIDADE										
Qtde =====> 4										
	FIS.		720.610				720.610			
		000	720.610				720.610			
TOTAL ==>			24.906.327		17.716.327		5.907.060	1.282.940		
FISCAL ==>			24.861.327		17.671.327		5.907.060	1.282.940		
SEGURIDADE ==>			45.000		45.000					

----- POFI3017 - 19/12/2006 -----

34 - SECRETARIA DA AGRICULTURA, PECUÁRIA E ABASTECIMENTO - ENTIDADES VINCULADAS

34.49 – INSTITUTO DE DESENVOLVIMENTO RURAL DO ESTADO DO TOCANTINS - RURALTINS

ESTADO DO TOCANTINS
SECRETARIA DO PLANEJAMENTO E MEIO AMBIENTE - SEPLAN — EXERCICIO: 2007
SIOR - SISTEMA ORCAMENTARIO — R$ 1,00

RECEITA DE RECOLHIMENTO CENTRALIZADO - ADMINISTRACAO INDIRETA — Fiscal e Seguridade

34 SECRETARIA DA AGRICULTURA-ENT.VINCULADAS
49 INSTITUTO DE DESENV. RURAL DO EST. DO TO

CODIGO	E S P E C I F I C A C A O	DESDOBRAMENTO		FONTE	CATEGORIA ECONOMICA
1000 00 00	RECEITAS CORRENTES				35.142.757
1100 00 00	RECEITA TRIBUTARIA			1.631.434	
1120 00 00	TAXAS		1.631.434		
1122 00 00	TAXAS PELA PRESTACAO DE SERVICOS	040	1.631.434		
1122 99 00	OUTRAS TAXAS PELA PRESTACAO DE SERVICOS	040	1.631.434		
1700 00 00	TRANSFERENCIAS CORRENTES			33.511.323	
1712 00 00	TRANSFERENCIAS DO ESTADO	000	21.582.263		
1760 00 00	TRANSFERENCIAS DE CONVENIOS		11.929.060		
1761 00 00	TRANSFERENCIAS DE CONVENIOS DA UNIAO E DE SUA	080			
	S ENTIDADES		11.815.390		
1764 00 00	TRANSFERENCIA DE CONVENIOS DE INSTITUICOES PR	050			
	IVADAS		113.670		
2000 00 00	RECEITAS DE CAPITAL				4.684.108
2400 00 00	TRANSFERENCIAS DE CAPITAL			4.684.108	
2412 00 00	TRANSFERENCIA DO ESTADO	000	708.000		
2470 00 00	TRANSFERENCIAS DE CONVENIOS		3.976.108		
2471 00 00	TRANSFERENCIAS DE CONVENIOS DA UNIAO E DE SUA	080			
	S ENTIDADES		3.876.108		
2474 00 00	TRANSFERENCIAS DE CONVENIOS DE INSTITUICOES P	050			
	RIVADAS		100.000		
	T O T A L ==>				39.826.865

----- POFK3019 - 19/12/2006 -----

ESTADO DO TOCANTINS
SECRETARIA DO PLANEJAMENTO E MEIO AMBIENTE - SEPLAN — EXERCICIO: 2007
SIOR - SISTEMA ORCAMENTARIO — R$ 1,00

CONSOLIDACAO DA RECEITA, SEGUNDO OS PRINCIPAIS TITULOS — ADMINISTRACAO INDIRETA

34 SECRETARIA DA AGRICULTURA-ENT.VINCULADAS
49 INSTITUTO DE DESENV. RURAL DO EST. DO TO

CODIGO	E S P E C I F I C A C A O	VALOR	COMPOSICAO (%)
1000 00 00	RECEITAS CORRENTES	35.142.757	88,24
1100 00 00	RECEITA TRIBUTARIA	1.631.434	4,10
1700 00 00	TRANSFERENCIAS CORRENTES	33.511.323	84,14
2000 00 00	RECEITAS DE CAPITAL	4.684.108	11,76
2400 00 00	TRANSFERENCIAS DE CAPITAL	4.684.108	11,76
	T O T A L ==>	39.826.865	100,00

----- POFK3019 - 19/12/2006 -----

ESTADO DO TOCANTINS
SECRETARIA DO PLANEJAMENTO E MEIO AMBIENTE - SEPLAN — EXERCICIO: 2007
SIOR - SISTEMA ORCAMENTARIO — R$ 1,00

DEMONSTRATIVO DA DESPESA POR FUNCAO — Fiscal e Seguridade

34 SECRETARIA DA AGRICULTURA-ENT.VINCULADAS
49 INSTITUTO DE DESENV. RURAL DO EST. DO TO

COD	ESPECIFICACAO	ESF. ORC.	TOTAL	REC. DO TESOURO ORDINARIOS	REC. DO TESOURO OUTRAS FONTES	RECURSOS DAS VINCULADAS
04	ADMINISTRACAO	FIS.	19.540.263	16.690.263		2.850.000
09	PREVIDENCIA SOCIAL	SEG.	610.000	600.000		10.000
18	GESTAO AMBIENTAL	FIS.	823.531	466.720		356.811
20	AGRICULTURA	FIS.	18.853.071	4.533.280		14.319.791
	TOTAL ==>		39.826.865	22.290.263		17.536.602
	FISCAL ==>		39.216.865	21.690.263		17.526.602
	SEGURIDADE ==>		610.000	600.000		10.000

----- POFI3008 - 19/12/2006 -----

ESTADO DO TOCANTINS
SECRETARIA DO PLANEJAMENTO E MEIO AMBIENTE - SEPLAN
SIOR - SISTEMA ORCAMENTARIO

EXERCICIO: 2007
R$ 1,00

DEMONSTRATIVO DA DESPESA POR SUBFUNCAO

Fiscal e Seguridade

34 SECRETARIA DA AGRICULTURA-ENT.VINCULADAS
49 INSTITUTO DE DESENV. RURAL DO EST. DO TO

COD	ESPECIFICACAO	ESF. ORC.	TOTAL	REC.DO TESOURO ORDINARIOS	REC.DO TESOURO OUTRAS FONTES	RECURSOS DAS VINCULADAS
121	PLANEJAMENTO E ORCAMENTO	FIS.	500.001	400.001		100.000
122	ADMINISTRACAO GERAL	FIS.	22.157.465	16.481.357		5.676.108
126	TECNOLOGIA DA INFORMACAO	FIS.	1.400.000	500.000		900.000
244	ASSISTENCIA COMUNITARIA	FIS.	6.525.357	563.145		5.962.212
271	PREVIDENCIA BASICA	SEG.	10.000			10.000
272	PREVIDENCIA DO REGIME ESTATUTARIO	SEG.	600.000	600.000		
541	PRESERVACAO E CONSERVACAO AMBIENTAL	FIS.	137.204	137.204		
601	PROMOCAO DA PRODUCAO VEGETAL	FIS.	275.234	275.234		
606	EXTENSAO RURAL	FIS.	8.221.604	3.333.322		4.888.282
	TOTAL ==>		39.826.865	22.290.263		17.536.602
	FISCAL ==>		39.216.865	21.690.263		17.526.602
	SEGURIDADE ==>		610.000	600.000		10.000

----- POFI3010 - 19/12/2006 -----

ESTADO DO TOCANTINS
SECRETARIA DO PLANEJAMENTO E MEIO AMBIENTE - SEPLAN
SIOR - SISTEMA ORCAMENTARIO

EXERCICIO: 2007
R$ 1,00

DEMONSTRATIVO DA DESPESA POR PROGRAMA

Fiscal e Seguridade

34 SECRETARIA DA AGRICULTURA-ENT.VINCULADAS
49 INSTITUTO DE DESENV. RURAL DO EST. DO TO

COD	ESPECIFICACAO	ESF. ORC.	TOTAL	REC. DO TESOURO ORDINARIOS	REC. DO TESOURO OUTRAS FONTES	RECURSOS DAS VINCULADAS
0040	FOMENTO A PRODUCAO VEGETAL	FIS.	275.234	275.234		
0115	VALORIZACAO DA AGRICULTURA FAMILIAR: ORGANIZA	FIS.	14.560.635	3.966.952		10.593.683
0116	MODERNIZACAO ADMINISTRATIVA	FIS.	4.117.202	391.094		3.726.108
0118	PROMOCAO DA SUSTENTABILIDADE AMBIENTAL	FIS.	823.531	466.720		356.811
0195	APOIO ADMINISTRATIVO	FIS.	19.440.263	16.590.263		2.850.000
0196	PREVIDENCIA SOCIAL	SEG.	610.000	600.000		10.000
	TOTAL ==>		39.826.865	22.290.263		17.536.602
	FISCAL ==>		39.216.865	21.690.263		17.526.602
	SEGURIDADE ==>		610.000	600.000		10.000

----- POFI3009 - 19/12/2006 -----

ESTADO DO TOCANTINS
SECRETARIA DO PLANEJAMENTO E MEIO AMBIENTE - SEPLAN
SIOR - SISTEMA ORCAMENTARIO

EXERCICIO: 2007
R$ 1,00

DEMONSTRATIVO DA DESPESA POR GRUPO DE NATUREZA

Fiscal e Seguridade

34 SECRETARIA DA AGRICULTURA-ENT.VINCULADAS
49 INSTITUTO DE DESENV. RURAL DO EST. DO TO

COD	ESPECIFICACAO	ESF. ORC.	TOTAL	REC. DO TESOURO ORDINARIOS	REC. DO TESOURO OUTRAS FONTES	RECURSOS DAS VINCULADAS
1	PESSOAL E ENCARGOS SOCIAIS		13.910.263	13.910.263		
		FIS.	13.310.263	13.310.263		
		SEG.	600.000	600.000		
3	OUTRAS DESPESAS CORRENTES		21.082.494	7.672.000		13.410.494
		FIS.	21.072.494	7.672.000		13.400.494
		SEG.	10.000			10.000
4	INVESTIMENTOS	FIS.	4.834.108	708.000		4.126.108
	TOTAL ==>		39.826.865	22.290.263		17.536.602
	FISCAL ==>		39.216.865	21.690.263		17.526.602
	SEGURIDADE ==>		610.000	600.000		10.000

----- POFI3011 - 19/12/2006 -----

ESTADO DO TOCANTINS
SECRETARIA DO PLANEJAMENTO E MEIO AMBIENTE - SEPLAN
SIOR - SISTEMA ORCAMENTARIO

PAG.: 57
EXERCICIO: 2007
R$ 1,00

DEMONSTRATIVO DA DESPESA POR FONTE - Recursos do Tesouro e das Vinculadas

Fiscal e Seguridade

34 SECRETARIA DA AGRICULTURA-ENT.VINCULADAS
49 INSTITUTO DE DESENV. RURAL DO EST. DO TO

CD	ESPECIFICACAO	TOTAL	RESERVA DE CONTINGENCIA	PESSOAL E ENC. SOCIAIS	JUROS E ENC.DA DIVIDA	OUTRAS DESP. CORRENTES	INVESTIMENTOS	INVERSOES FINANCEIRAS	AMORTIZACAO E REF. DA DIVIDA
00	RECURSOS ORDINARIOS - ADMINISTRACAO DIRETA	22.290.263		13.910.263		7.672.000	708.000		
40	RECURSOS PROPRIOS	1.631.434				1.481.434	150.000		
50	RECURSOS DE CONVENIOS COM A INICIATIVA PRIVAD	213.670				113.670	100.000		
80	RECURSOS DE CONVENIOS COM ORGAOS FEDERAIS	15.691.498				11.815.390	3.876.108		
	TOTAL ==>	39.826.865		13.910.263		21.082.494	4.834.108		

----- POFI3012 --- 19/12/2006 -----

ESTADO DO TOCANTINS
SECRETARIA DO PLANEJAMENTO E MEIO AMBIENTE - SEPLAN
SIOR - SISTEMA ORCAMENTARIO

PAG.: 0084
EXERCICIO: 2007
R$ 1,00

PROGRAMA DE TRABALHO - Recursos do Tesouro e das Vinculadas

Fiscal e Seguridade

34 SECRETARIA DA AGRICULTURA-ENT.VINCULADAS
490 INSTITUTO DE DESENV. RURAL DO EST. DO TO

ESPECIFICACAO	ESF. ORC.	FT	TOTAL	RESERVA DE CONTINGENCIA	PESSOAL E ENC. SOCIAIS	JUROS ENC.DA DIVIDA	OUTRAS DESP. CORRENTES	INVESTIMENTOS	INVERSOES FINANCEIRAS	AMORTIZACAO E REF.DA DIVIDA
04 ADMINISTRACAO			19.540.263		13.310.263		5.430.000	800.000		
122 ADMINISTRACAO GERAL			18.140.263		13.310.263		4.730.000	100.000		
0116 MODERNIZACAO ADMINISTRATIVA			100.000					100.000		
MELHORAR A QUALIDADE NO ATENDIMENTO AO										
USUARIO E ADEQUAR OS MEIOS E METODOS										
AS NOVAS TECNICAS A SEREM UTILIZADAS.										
3210 CONSTRUCAO DA SEDE, ESCRITORIOS REGIONAIS E M										
UNICIPAIS DO RURALTINS			100.000					100.000		
Produto ==> SEDE CONSTRUIDA										
Unidade ==> UNIDADE										
Qtde =====> 1										
	FIS.		100.000					100.000		
		000	100.000					100.000		
0195 APOIO ADMINISTRATIVO			18.040.263		13.310.263		4.730.000			
ASSEGURAR AOS ORGAOS ESTADUAIS OS MEIO										
S ADMINISTRATIVOS NECESSARIOS A EXECU										
CAO DOS PROGRAMAS FINALISTICOS										
4001 COORDENACAO E MANUTENCAO DOS SERVICOS ADMINIS										
TRATIVOS GERAIS			2.750.000				2.750.000			
Produto ==> SERVICO ADMINISTRATIVO MANTIDO										
Unidade ==>										
Qtde =====>										
	FIS.		2.750.000				2.750.000			
		000	1.780.000				1.780.000			
		040	250.000				250.000			
		050	20.000				20.000			
		080	700.000				700.000			
4002 MANUTENCAO DOS SERVICOS DE TRANSPORTES			1.970.000				1.970.000			
Produto ==> VEICULO MANTIDO										
Unidade ==> UNIDADE										
Qtde =====>										
	FIS.		1.970.000				1.970.000			
		000	990.000				990.000			
		040	250.000				250.000			
		050	30.000				30.000			
		080	700.000				700.000			
4004 MANUTENCAO DE RECURSOS HUMANOS			13.320.263		13.310.263		10.000			
Produto ==> RECURSO HUMANO ATENDIDO										
Unidade ==>										
Qtde =====>										
	FIS.		13.320.263		13.310.263		10.000			
		000	13.320.263		13.310.263		10.000			
126 TECNOLOGIA DA INFORMACAO			1.400.000				700.000	700.000		
0195 APOIO ADMINISTRATIVO			1.400.000				700.000	700.000		
ASSEGURAR AOS ORGAOS ESTADUAIS OS MEIO										
S ADMINISTRATIVOS NECESSARIOS A EXECU										

----- POFI3017 - 19/12/2006 -----

ESTADO DO TOCANTINS
SECRETARIA DO PLANEJAMENTO E MEIO AMBIENTE - SEPLAN
SIOR - SISTEMA ORCAMENTARIO

PAG.: 0085
EXERCICIO: 2007
R$ 1,00

PROGRAMA DE TRABALHO - Recursos do Tesouro e das Vinculadas

Fiscal e Seguridade

34 SECRETARIA DA AGRICULTURA-ENT.VINCULADAS
490 INSTITUTO DE DESENV. RURAL DO EST. DO TO

ESPECIFICACAO	ESF. ORC.	FT	TOTAL	RESERVA DE CONTINGENCIA	PESSOAL E ENC. SOCIAIS	JUROS ENC.DA DIVIDA	OUTRAS DESP. CORRENTES	INVESTIMENTOS	INVERSOES FINANCEIRAS	AMORTIZACAO E REF.DA DIVIDA
CAO DOS PROGRAMAS FINALISTICOS										
4003 ACOES DE INFORMATICA			1.400.000				700.000	700.000		
	FIS.		1.400.000				700.000	700.000		
		000	500.000				200.000	300.000		
		040	250.000				150.000	100.000		
		080	650.000				350.000	300.000		
09 PREVIDENCIA SOCIAL			610.000		600.000		10.000			
271 PREVIDENCIA BASICA			10.000				10.000			
0196 PREVIDENCIA SOCIAL			10.000				10.000			
ASSEGURAR OS BENEFICIOS PREVIDENCIARIO										
S A SERVIDORES ESTADUAIS INATIVOS E										
PENSIONISTAS E SEUS DEPENDENTES										
4312 CONTRIBUICAO PARA O PROGRAMA DE PATRIMONIO DO										
SERVIDOR PUBLICO - PASEP			10.000				10.000			
	SEG.		10.000				10.000			
		040	10.000				10.000			
272 PREVIDENCIA DO REGIME ESTATUTARIO			600.000		600.000					
0196 PREVIDENCIA SOCIAL			600.000		600.000					
ASSEGURAR OS BENEFICIOS PREVIDENCIARIO										
S A SERVIDORES ESTADUAIS INATIVOS E										
PENSIONISTAS E SEUS DEPENDENTES										
4005 PAGAMENTO A APOSENTADOS E PENSIONISTAS			600.000		600.000					
	SEG.		600.000		600.000					
		000	600.000		600.000					
18 GESTAO AMBIENTAL			823.531				823.531			
541 PRESERVACAO E CONSERVACAO AMBIENTAL			137.204				137.204			
0118 PROMOCAO DA SUSTENTABILIDADE AMBIENTAL			137.204				137.204			
PROMOVER O DESENVOLVIMENTO SUSTENTAVEL										
DA AGROPECUARIA, PRESERVANDO E RECOM										
PONDO A BIODIVERSIDADE NATURAL.										
4222 ELABORACAO DE INDICE DE CONSERVACAO DE SOLO										
DOS MUNICIPIOS PARA AVALIACAO QUANTITATIVA			137.204				137.204			
Produto ==> INDICE DE CONSERVAçãO DE SOLO ELABORADO										
Unidade ==>										
Qtde =====>										
	FIS.		137.204				137.204			
		000	137.204				137.204			
606 EXTENSAO RURAL			686.327				686.327			
0118 PROMOCAO DA SUSTENTABILIDADE AMBIENTAL			686.327				686.327			
PROMOVER O DESENVOLVIMENTO SUSTENTAVEL										
DA AGROPECUARIA, PRESERVANDO E RECOM										
PONDO A BIODIVERSIDADE NATURAL.										
4221 ASSISTENCIA TECNICA AOS AGRICULTORES FAMILIAR										
ES PARA AS QUESTOES AMBIENTAIS			285.061				285.061			

----- POFI3017 - 19/12/2006 -----

ESTADO DO TOCANTINS
SECRETARIA DO PLANEJAMENTO E MEIO AMBIENTE - SEPLAN
SIOR - SISTEMA ORCAMENTARIO

PAG.: 0086
EXERCICIO: 2007
R$ 1,00

PROGRAMA DE TRABALHO - Recursos do Tesouro e das Vinculadas

Fiscal e Seguridade

34 SECRETARIA DA AGRICULTURA-ENT.VINCULADAS
490 INSTITUTO DE DESENV. RURAL DO EST. DO TO

ESPECIFICACAO	ESF. ORC.	FT	TOTAL	RESERVA DE CONTINGENCIA	PESSOAL E ENC. SOCIAIS	JUROS ENC.DA DIVIDA	OUTRAS DESP. CORRENTES	INVESTIMENTOS	INVERSOES FINANCEIRAS	AMORTIZACAO E REF.DA DIVIDA
Produto ==> AGRICULTOR ASSISTIDO										
Unidade ==> UN										
Qtde =====> 26.574										
	FIS.		285.061				285.061			
		000	128.250				128.250			
		080	156.811				156.811			
4223 ELABORACAO DE PROJETOS AMBIENTAIS PARA REGU.D E ATIVIDADES MODIFICADADORAS DO MEIO AMB.AG			401.266				401.266			
Produto ==> PROJETO ELABORADO										
Unidade ==> UN										
Qtde =====> 5.448										
	FIS.		401.266				401.266			
		000	201.266				201.266			
		080	200.000				200.000			
20 AGRICULTURA			18.853.071				14.818.963	4.034.108		
121 PLANEJAMENTO E ORCAMENTO			500.001				500.001			
0115 VALORIZACAO DA AGRICULTURA FAMILIAR: ORGANIZA PROMOVER O DESENVOLVIMENTO SUSTENTAVEL DA AGRICULTURA FAMILIAR VISANDO A IN CLUSAO SOCIAL E A FIXACAO DAS FAMILIAS NO MEIO RURAL.			500.001				500.001			
4217 MONITORAMENTO E AVALIACAO DAS ACOES DE ASSIST ENCIA TECNICA E EXTENSAO RURAL			500.001				500.001			
Produto ==> MONITORAMENTO E AVALIAção REALIZADA										
Unidade ==>										
Qtde =====> 42										
	FIS.		500.001				500.001			
		000	400.001				400.001			
		080	100.000				100.000			
122 ADMINISTRACAO GERAL			4.017.202					4.017.202		
0116 MODERNIZACAO ADMINISTRATIVA MELHORAR A QUALIDADE NO ATENDIMENTO AO USUARIO E ADEQUAR OS MEIOS E METODOS AS NOVAS TECNICAS A SEREM UTILIZADAS.			4.017.202					4.017.202		
4218 APARELHAR/REAPARELHAR OS ESCRITORIOS DO RURAL TINS			4.017.202					4.017.202		
Produto ==> ESCRITÓRIO APARELAHDO										
Unidade ==> UN										
Qtde =====> 86										
	FIS.		4.017.202					4.017.202		
		000	291.094					291.094		
		040	50.000					50.000		
		050	100.000					100.000		
		080	3.576.108					3.576.108		
244 ASSISTENCIA COMUNITARIA			6.525.357				6.525.357			
0115 VALORIZACAO DA AGRICULTURA FAMILIAR: ORGANIZA			6.525.357				6.525.357			

----- POFI3017 - 19/12/2006 -----

ESTADO DO TOCANTINS
SECRETARIA DO PLANEJAMENTO E MEIO AMBIENTE - SEPLAN
SIOR - SISTEMA ORCAMENTARIO

PAG.: 0087
EXERCICIO: 2007
R$ 1,00

PROGRAMA DE TRABALHO - Recursos do Tesouro e das Vinculadas

Fiscal e Seguridade

34 SECRETARIA DA AGRICULTURA-ENT.VINCULADAS
490 INSTITUTO DE DESENV. RURAL DO EST. DO TO

ESPECIFICACAO	ESF. ORC.	FT	TOTAL	RESERVA DE CONTINGENCIA	PESSOAL E ENC. SOCIAIS	JUROS ENC.DA DIVIDA	OUTRAS DESP. CORRENTES	INVESTIMENTOS	INVERSOES FINANCEIRAS	AMORTIZACAO E REF.DA DIVIDA
PROMOVER O DESENVOLVIMENTO SUSTENTAVEL DA AGRICULTURA FAMILIAR VISANDO A IN CLUSAO SOCIAL E A FIXACAO DAS FAMILIAS NO MEIO RURAL.										
4391 DISTRIBUICAO DE PRODUTOS DA AGRICULTURA FAMIL IAR			6.525.357				6.525.357			
Produto ==> PRODUTORES BENEFICIADOS										
Unidade ==> UNIDADE										
Qtde =====>										
	FIS.		6.525.357				6.525.357			
		000	563.145				563.145			
		080	5.962.212				5.962.212			
601 PROMOCAO DA PRODUCAO VEGETAL			275.234				275.234			
0040 FOMENTO A PRODUCAO VEGETAL PROMOVER O FOMENTO DA PRODUCAO AGRICOL A NO ESTADO, ATRAVES DO AUMENTO E DIV ERSIFICACAO DA PRODUCAO, NO SENTIDO DE ALAVANCAR A ECONOMIA DAS COMUNIDADES RURAIS ATRAVES DA GERACAO DE EMPREGO E RENDA PARA O PRODUTOR.			275.234				275.234			
3098 IMPLANTACAO DE HORTAS- PROJETO QUINTAL VERDE			275.234				275.234			
Produto ==> HORTA IMPLANTADA										
Unidade ==> UN										
Qtde =====>										
	FIS.		275.234				275.234			
		000	275.234				275.234			
606 EXTENSAO RURAL			7.535.277				7.518.371	16.906		
0115 VALORIZACAO DA AGRICULTURA FAMILIAR: ORGANIZA PROMOVER O DESENVOLVIMENTO SUSTENTAVEL DA AGRICULTURA FAMILIAR VISANDO A IN CLUSAO SOCIAL E A FIXACAO DAS FAMILIAS NO MEIO RURAL.			7.535.277				7.518.371	16.906		
3099 FORTALECIMENTO DO SISTEMA DE SUPORTE TECNICO PARA A AGRICULTURA FAMILIAR-FORTER			461.929				461.929			
Produto ==> SISTEMA FORTALECIDO										
Unidade ==> PORCENTAGEM										
Qtde =====>										
	FIS.		461.929				461.929			
		000	461.929				461.929			
3101 EXPOSICOES AGROPECUARIAS E FEIRAS AGROTECNOLO GICAS			400.000				400.000			
Produto ==> EXPOSICAO REALIZADA										
Unidade ==>										
Qtde =====> 14										
	FIS.		400.000				400.000			

----- POFI3017 - 19/12/2006 -----

ESTADO DO TOCANTINS
SECRETARIA DO PLANEJAMENTO E MEIO AMBIENTE - SEPLAN
SIOR - SISTEMA ORCAMENTARIO

PAG.: 0088
EXERCICIO: 2007
R$ 1,00

PROGRAMA DE TRABALHO - Recursos do Tesouro e das Vinculadas

Fiscal e Seguridade

34 SECRETARIA DA AGRICULTURA-ENT.VINCULADAS
490 INSTITUTO DE DESENV. RURAL DO EST. DO TO

ESPECIFICACAO	ESF. ORC.	FT	TOTAL	RESERVA DE CONTINGENCIA	PESSOAL E ENC. SOCIAIS	JUROS ENC.DA DIVIDA	OUTRAS DESP. CORRENTES	INVESTIMENTOS	INVERSOES FINANCEIRAS	AMORTIZACAO E REF.DA DIVIDA
		000	400.000				400.000			
4208 ASSSITENCIA TECNICA AO AGRICULTOR FAMILIAR			4.400.134				4.383.228	16.906		
Produto ==> AGRICULTOR ASSSISTIDO										
Unidade ==>										
Qtde =====>										
	FIS.		4.400.134				4.383.228	16.906		
		000	1.523.902				1.506.996	16.906		
		040	571.755				571.755			
		050	63.670				63.670			
		080	2.240.807				2.240.807			
4210 ORGANIZACOO DAS COMUNIDADES RURAIS: COOPERATI VISMO E ASSOCIATIVISMO			172.914				172.914			
Produto ==> COMUNIDADE RURAL ORGANIZADA										
Unidade ==> UN										
Qtde =====>										
	FIS.		172.914				172.914			
		000	60.004				60.004			
		080	112.910				112.910			
4211 INCLUSAO DA MULHER RURAL NO PROCESSAO PRODUTI VO			200.024				200.024			
Produto ==> MULHER RURAL INCLUIDA NO PROC. RURAL										
Unidade ==>										
Qtde =====>										
	FIS.		200.024				200.024			
		000	100.001				100.001			
		080	100.023				100.023			
4212 INCLUSAO DO JOVEM RURAL NO PROCESSO PRODUTIVO			192.755				192.755			
Produto ==> JOVEM INCLUIDO										
Unidade ==>										
Qtde =====>										
	FIS.		192.755				192.755			
		000	97.467				97.467			
		080	95.288				95.288			
4213 PROFISSIONALIZAÇAO DO AGRICULTOR FAMILIAR			817.514				817.514			
Produto ==> AGRICULTOR FAMILIAR PROFISSIONALIZADO										
Unidade ==>										
Qtde =====>										
	FIS.		817.514				817.514			
		000	130.501				130.501			
		040	249.679				249.679			
		080	437.334				437.334			
4214 CAPACITAÇAO DE TECNICOS			710.007				710.007			
Produto ==> TECNICO CAPACITADO										
Unidade ==> UNI										
Qtde =====> 613										
	FIS.		710.007				710.007			
		000	200.002				200.002			
		080	510.005				510.005			

----- POFI3017 - 19/12/2006 -----

ESTADO DO TOCANTINS
SECRETARIA DO PLANEJAMENTO E MEIO AMBIENTE - SEPLAN
SIOR - SISTEMA ORCAMENTARIO

PAG.: 0089
EXERCICIO: 2007
R$ 1,00

PROGRAMA DE TRABALHO - Recursos do Tesouro e das Vinculadas

Fiscal e Seguridade

34 SECRETARIA DA AGRICULTURA-ENT.VINCULADAS
490 INSTITUTO DE DESENV. RURAL DO EST. DO TO

ESPECIFICACAO	ESF. ORC.	FT	TOTAL	RESERVA DE CONTINGENCIA	PESSOAL E ENC. SOCIAIS	JUROS ENC.DA DIVIDA	OUTRAS DESP. CORRENTES	INVESTIMENTOS	INVERSOES FINANCEIRAS	AMORTIZACAO E REF.DA DIVIDA
4216 ASSISTENCIA TECNICA AOS POLOS DE FRUTICULTURA IRRIGADA			180.000				180.000			
Produto ==> PóLO DE FRUTICULTURA ASSSISTDIO E IMPLAN										
Unidade ==>										
Qtde =====>										
	FIS.		180.000				180.000			
		000	30.000				30.000			
		080	150.000				150.000			
TOTAL ==>			39.826.865		13.910.263		21.082.494	4.834.108		
FISCAL ==>			39.216.865		13.310.263		21.072.494	4.834.108		
SEGURIDADE ==>			610.000		600.000		10.000			

----- POFI3017 - 19/12/2006 -----

34 - SECRETARIA DA AGRICULTURA, PECUÁRIA E ABASTECIMENTO - ENTIDADES VINCULADAS

34.51 – INSTITUTO DE TERRAS DO ESTADO DO TOCANTINS - ITERTINS

ESTADO DO TOCANTINS
SECRETARIA DO PLANEJAMENTO E MEIO AMBIENTE - SEPLAN — EXERCICIO: 2007
SIOR - SISTEMA ORCAMENTARIO — R$ 1,00

RECEITA DE RECOLHIMENTO CENTRALIZADO - ADMINISTRACAO INDIRETA — Fiscal e Seguridade

34 SECRETARIA DA AGRICULTURA-ENT.VINCULADAS
51 INSTITUTO DE TERRAS DO EST. DO TOCANTINS

CODIGO	E S P E C I F I C A C A O	DESDOBRAMENTO		FONTE	CATEGORIA ECONOMICA
1000 00 00	RECEITAS CORRENTES				4.059.100
1100 00 00	RECEITA TRIBUTARIA			90.000	
1120 00 00	TAXAS		90.000		
1122 00 00	TAXAS PELA PRESTACAO DE SERVICOS	040	90.000		
1122 99 00	OUTRAS TAXAS PELA PRESTACAO DE SERVICOS	040	90.000		
1700 00 00	TRANSFERENCIAS CORRENTES			3.969.100	
1712 00 00	TRANSFERENCIAS DO ESTADO	000	3.839.670		
1760 00 00	TRANSFERENCIAS DE CONVENIOS		129.430		
1761 00 00	TRANSFERENCIAS DE CONVENIOS DA UNIAO E DE SUA S ENTIDADES	080	45.000		
1764 00 00	TRANSFERENCIA DE CONVENIOS DE INSTITUICOES PR IVADAS	050	84.430		
2000 00 00	RECEITAS DE CAPITAL				5.933.290
2200 00 00	ALIENACAO DE BENS			800.000	
2220 00 00	ALIENACAO DE BENS IMOVEIS		800.000		
2229 00 00	ALIENACAO DE OUTROS BENS IMOVEIS	086	800.000		
2400 00 00	TRANSFERENCIAS DE CAPITAL			5.133.290	
2412 00 00	TRANSFERENCIA DO ESTADO	000	2.720.000		
2470 00 00	TRANSFERENCIAS DE CONVENIOS		2.413.290		
2474 00 00	TRANSFERENCIAS DE CONVENIOS DE INSTITUICOES P RIVADAS	050	2.413.290		
	T O T A L ==>				9.992.390

----- POFK3019 - 19/12/2006 -----

ESTADO DO TOCANTINS
SECRETARIA DO PLANEJAMENTO E MEIO AMBIENTE - SEPLAN — EXERCICIO: 2007
SIOR - SISTEMA ORCAMENTARIO — R$ 1,00

CONSOLIDACAO DA RECEITA, SEGUNDO OS PRINCIPAIS TITULOS — ADMINISTRACAO INDIRETA

34 SECRETARIA DA AGRICULTURA-ENT.VINCULADAS
51 INSTITUTO DE TERRAS DO EST. DO TOCANTINS

CODIGO	E S P E C I F I C A C A O	VALOR	COMPOSICAO (%)
1000 00 00	RECEITAS CORRENTES	4.059.100	40,62
1100 00 00	RECEITA TRIBUTARIA	90.000	0,90
1700 00 00	TRANSFERENCIAS CORRENTES	3.969.100	39,72
2000 00 00	RECEITAS DE CAPITAL	5.933.290	59,38
2200 00 00	ALIENACAO DE BENS	800.000	8,01
2400 00 00	TRANSFERENCIAS DE CAPITAL	5.133.290	51,37
	T O T A L ==>	9.992.390	100,00

----- POFK3019 - 19/12/2006 -----

ESTADO DO TOCANTINS
SECRETARIA DO PLANEJAMENTO E MEIO AMBIENTE - SEPLAN — EXERCICIO: 2007
SIOR - SISTEMA ORCAMENTARIO — R$ 1,00

DEMONSTRATIVO DA DESPESA POR FUNCAO — Fiscal e Seguridade

34 SECRETARIA DA AGRICULTURA-ENT.VINCULADAS
51 INSTITUTO DE TERRAS DO EST. DO TOCANTINS

COD ESPECIFICACAO	ESF. ORC.	TOTAL	REC. DO TESOURO ORDINARIOS	REC. DO TESOURO OUTRAS FONTES	RECURSOS DAS VINCULADAS
04 ADMINISTRACAO	FIS.	2.381.670	2.191.670		190.000
09 PREVIDENCIA SOCIAL	SEG.	62.000	62.000		
20 AGRICULTURA	FIS.	535.000	235.000		300.000
21 ORGANIZACAO AGRARIA	FIS.	7.013.720	4.071.000		2.942.720
TOTAL ==>		9.992.390	6.559.670		3.432.720
FISCAL ==>		9.930.390	6.497.670		3.432.720
SEGURIDADE ==>		62.000	62.000		

----- POFI3008 - 19/12/2006 -----

ESTADO DO TOCANTINS
SECRETARIA DO PLANEJAMENTO E MEIO AMBIENTE - SEPLAN — EXERCICIO: 2007
SIOR - SISTEMA ORCAMENTARIO — R$ 1,00

DEMONSTRATIVO DA DESPESA POR SUBFUNCAO — Fiscal e Seguridade

34 SECRETARIA DA AGRICULTURA-ENT.VINCULADAS
51 INSTITUTO DE TERRAS DO EST. DO TOCANTINS

COD ESPECIFICACAO	ESF. ORC.	TOTAL	REC.DO TESOURO ORDINARIOS	REC.DO TESOURO OUTRAS FONTES	RECURSOS DAS VINCULADAS
122 ADMINISTRACAO GERAL	FIS.	2.893.670	2.403.670		490.000
126 TECNOLOGIA DA INFORMACAO	FIS.	23.000	23.000		
271 PREVIDENCIA BASICA	SEG.	6.000	6.000		
272 PREVIDENCIA DO REGIME ESTATUTARIO	SEG.	56.000	56.000		
631 REFORMA AGRARIA	FIS.	7.013.720	4.071.000		2.942.720
TOTAL ==>		9.992.390	6.559.670		3.432.720
FISCAL ==>		9.930.390	6.497.670		3.432.720
SEGURIDADE ==>		62.000	62.000		

----- POFI3010 - 19/12/2006 -----

ESTADO DO TOCANTINS
SECRETARIA DO PLANEJAMENTO E MEIO AMBIENTE - SEPLAN — EXERCICIO: 2007
SIOR - SISTEMA ORCAMENTARIO — R$ 1,00

DEMONSTRATIVO DA DESPESA POR PROGRAMA — Fiscal e Seguridade

34 SECRETARIA DA AGRICULTURA-ENT.VINCULADAS
51 INSTITUTO DE TERRAS DO EST. DO TOCANTINS

COD ESPECIFICACAO	ESF. ORC.	TOTAL	REC. DO TESOURO ORDINARIOS	REC. DO TESOURO OUTRAS FONTES	RECURSOS DAS VINCULADAS
0119 REGULARIZACAO DE TERRAS PUBLICAS	FIS.	6.098.720	3.556.000		2.542.720
0120 MODERNIZACAO ADMINISTRATIVA DO ITERTINS	FIS.	1.450.000	750.000		700.000
0195 APOIO ADMINISTRATIVO	FIS.	2.381.670	2.191.670		190.000
0196 PREVIDENCIA SOCIAL	SEG.	62.000	62.000		
TOTAL ==>		9.992.390	6.559.670		3.432.720
FISCAL ==>		9.930.390	6.497.670		3.432.720
SEGURIDADE ==>		62.000	62.000		

----- POFI3009 - 19/12/2006 -----

ESTADO DO TOCANTINS
SECRETARIA DO PLANEJAMENTO E MEIO AMBIENTE - SEPLAN — EXERCICIO: 2007
SIOR - SISTEMA ORCAMENTARIO — R$ 1,00

DEMONSTRATIVO DA DESPESA POR GRUPO DE NATUREZA — Fiscal e Seguridade

34 SECRETARIA DA AGRICULTURA-ENT.VINCULADAS
51 INSTITUTO DE TERRAS DO EST. DO TOCANTINS

COD ESPECIFICACAO	ESF. ORC.	TOTAL	REC. DO TESOURO ORDINARIOS	REC. DO TESOURO OUTRAS FONTES	RECURSOS DAS VINCULADAS
1 PESSOAL E ENCARGOS SOCIAIS		1.899.670	1.899.670		
	FIS.	1.843.670	1.843.670		
	SEG.	56.000	56.000		
3 OUTRAS DESPESAS CORRENTES		2.159.430	1.940.000		219.430
	FIS.	2.153.430	1.934.000		219.430
	SEG.	6.000	6.000		
4 INVESTIMENTOS	FIS.	1.520.000	720.000		800.000
5 INVERSOES FINANCEIRAS	FIS.	4.413.290	2.000.000		2.413.290
TOTAL ==>		9.992.390	6.559.670		3.432.720
FISCAL ==>		9.930.390	6.497.670		3.432.720
SEGURIDADE ==>		62.000	62.000		

----- POFI3011 - 19/12/2006 -----

ESTADO DO TOCANTINS — PAG.: 58
SECRETARIA DO PLANEJAMENTO E MEIO AMBIENTE - SEPLAN — EXERCICIO: 2007
SIOR - SISTEMA ORCAMENTARIO — R$ 1,00

DEMONSTRATIVO DA DESPESA POR FONTE - Recursos do Tesouro e das Vinculadas — Fiscal e Seguridade

34 SECRETARIA DA AGRICULTURA-ENT.VINCULADAS
51 INSTITUTO DE TERRAS DO EST. DO TOCANTINS

CD ESPECIFICACAO	TOTAL	RESERVA DE CONTINGENCIA	PESSOAL E ENC. SOCIAIS	JUROS E ENC.DA DIVIDA	OUTRAS DESP. CORRENTES	INVESTIMENTOS	INVERSOES FINANCEIRAS	AMORTIZACAO E REF. DA DIVIDA
00 RECURSOS ORDINARIOS - ADMINISTRACAO DIRETA	6.559.670		1.899.670		1.940.000	720.000	2.000.000	
40 RECURSOS PROPRIOS	90.000				90.000			
50 RECURSOS DE CONVENIOS COM A INICIATIVA PRIVAD	2.497.720				84.430		2.413.290	
80 RECURSOS DE CONVENIOS COM ORGAOS FEDERAIS	45.000				45.000			
86 ALIENACAO DE BENS	800.000					800.000		
TOTAL ==>	9.992.390		1.899.670		2.159.430	1.520.000	4.413.290	

----- POFI3012 --- 19/12/2006 -----

ESTADO DO TOCANTINS
SECRETARIA DO PLANEJAMENTO E MEIO AMBIENTE - SEPLAN
SIOR - SISTEMA ORCAMENTARIO

PAG.: 0090
EXERCICIO: 2007
R$ 1,00

PROGRAMA DE TRABALHO - Recursos do Tesouro e das Vinculadas

Fiscal e Seguridade

34 SECRETARIA DA AGRICULTURA-ENT.VINCULADAS
510 INSTITUTO DE TERRAS DO EST. DO TOCANTINS

ESPECIFICACAO	ESF. ORC.	FT	TOTAL	RESERVA DE CONTINGENCIA	PESSOAL E ENC. SOCIAIS	JUROS ENC.DA DIVIDA	OUTRAS DESP. CORRENTES	INVESTIMENTOS	INVERSOES FINANCEIRAS	AMORTIZACAO E REF.DA DIVIDA
04 ADMINISTRACAO			2.381.670		1.843.670		438.000	100.000		
122 ADMINISTRACAO GERAL			2.358.670		1.843.670		415.000	100.000		
0195 APOIO ADMINISTRATIVO			2.358.670		1.843.670		415.000	100.000		
ASSEGURAR AOS ORGAOS ESTADUAIS OS MEIO										
S ADMINISTRATIVOS NECESSARIOS A EXECU										
CAO DOS PROGRAMAS FINALISTICOS										
4001 COORDENACAO E MANUTENCAO DOS SERVICOS ADMINIS										
TRATIVOS GERAIS			410.000				310.000	100.000		
Produto ==> SERVICO ADMINISTRATIVO MANTIDO										
Unidade ==>										
Qtde =====>										
	FIS.		410.000				310.000	100.000		
		000	220.000				220.000			
		040	90.000				90.000			
		086	100.000					100.000		
4002 MANUTENCAO DOS SERVICOS DE TRANSPORTES			105.000				105.000			
Produto ==> VEICULO MANTIDO										
Unidade ==> UNIDADE										
Qtde =====>										
	FIS.		105.000				105.000			
		000	105.000				105.000			
4004 MANUTENCAO DE RECURSOS HUMANOS			1.843.670		1.843.670					
Produto ==> RECURSO HUMANO ATENDIDO										
Unidade ==>										
Qtde =====>										
	FIS.		1.843.670		1.843.670					
		000	1.843.670		1.843.670					
126 TECNOLOGIA DA INFORMACAO			23.000				23.000			
0195 APOIO ADMINISTRATIVO			23.000				23.000			
ASSEGURAR AOS ORGAOS ESTADUAIS OS MEIO										
S ADMINISTRATIVOS NECESSARIOS A EXECU										
CAO DOS PROGRAMAS FINALISTICOS										
4003 ACOES DE INFORMATICA			23.000				23.000			
	FIS.		23.000				23.000			
		000	23.000				23.000			
09 PREVIDENCIA SOCIAL			62.000		56.000		6.000			
271 PREVIDENCIA BASICA			6.000				6.000			
0196 PREVIDENCIA SOCIAL			6.000				6.000			
ASSEGURAR OS BENEFICIOS PREVIDENCIARIO										
S A SERVIDORES ESTADUAIS INATIVOS E										
PENSIONISTAS E SEUS DEPENDENTES										
4312 CONTRIBUICAO PARA O PROGRAMA DE PATRIMONIO DO										
SERVIDOR PUBLICO - PASEP			6.000				6.000			
	SEG.		6.000				6.000			
		000	6.000				6.000			

----- POFI3017 - 19/12/2006 -----

ESTADO DO TOCANTINS
SECRETARIA DO PLANEJAMENTO E MEIO AMBIENTE - SEPLAN
SIOR - SISTEMA ORCAMENTARIO

PAG.: 0091
EXERCICIO: 2007
R$ 1,00

PROGRAMA DE TRABALHO - Recursos do Tesouro e das Vinculadas

Fiscal e Seguridade

34 SECRETARIA DA AGRICULTURA-ENT.VINCULADAS
510 INSTITUTO DE TERRAS DO EST. DO TOCANTINS

ESPECIFICACAO	ESF. ORC.	FT	TOTAL	RESERVA DE CONTINGENCIA	PESSOAL E ENC. SOCIAIS	JUROS ENC.DA DIVIDA	OUTRAS DESP. CORRENTES	INVESTIMENTOS	INVERSOES FINANCEIRAS	AMORTIZACAO E REF.DA DIVIDA
272 PREVIDENCIA DO REGIME ESTATUTARIO			56.000		56.000					
0196 PREVIDENCIA SOCIAL			56.000		56.000					
ASSEGURAR OS BENEFICIOS PREVIDENCIARIO										
S A SERVIDORES ESTADUAIS INATIVOS E										
PENSIONISTAS E SEUS DEPENDENTES										
4005 PAGAMENTO A APOSENTADOS E PENSIONISTAS			56.000		56.000					
	SEG.		56.000		56.000					
		000	56.000		56.000					
20 AGRICULTURA			535.000				55.000	480.000		
122 ADMINISTRACAO GERAL			535.000				55.000	480.000		
0119 REGULARIZACAO DE TERRAS PUBLICAS			25.000				25.000			
AUMENTAR O NUMERO DE IMOVEIS REGULARIZ										
ADOS, PERMITINDO ASSIM, AO PEQUENO E										
MEDIO PRODUTOR RURAL MAIOR ACESSO AS L										
INHAS DE CREDITO, BEM COMO, ATUALIZAR										
O CADASTRO NACIONAL DE IMOVEIS RURAIS										
.										
4225 REALIZACAO DE OPERACOES ESPECIAIS			25.000				25.000			
Produto ==> OPERACAO ESPECIAL REALIZADA										
Unidade ==> UN										
Qtde =====> 13										
	FIS.		25.000				25.000			
		000	25.000				25.000			
0120 MODERNIZACAO ADMINISTRATIVA DO ITERTINS			510.000				30.000	480.000		
PROMOVER MELHORES CONDICOES DE TRABALH										
O PARA ALCANCAR UM ATENDIMENTO DE QUA										
LIDADE AO PUBLICO ALVO.										
3107 APARELHAMENTO DO PREDIO DO ITERTINS			510.000				30.000	480.000		
Produto ==> SEDE DEFINITIVA APARELHADA										
Unidade ==> PORCENTAGEM										
Qtde =====>										
	FIS.		510.000				30.000	480.000		
		000	210.000				30.000	180.000		
		086	300.000					300.000		
21 ORGANIZACAO AGRARIA			7.013.720				1.660.430	940.000	4.413.290	
631 REFORMA AGRARIA			7.013.720				1.660.430	940.000	4.413.290	
0119 REGULARIZACAO DE TERRAS PUBLICAS			6.073.720				1.660.430		4.413.290	
AUMENTAR O NUMERO DE IMOVEIS REGULARIZ										
ADOS, PERMITINDO ASSIM, AO PEQUENO E										
MEDIO PRODUTOR RURAL MAIOR ACESSO AS L										
INHAS DE CREDITO, BEM COMO, ATUALIZAR										
O CADASTRO NACIONAL DE IMOVEIS RURAIS										
.										
3105 REALIZACAO DO CADASTRO RURAL DO ESTADO			45.000				45.000			

----- POFI3017 - 19/12/2006 -----

ESTADO DO TOCANTINS
SECRETARIA DO PLANEJAMENTO E MEIO AMBIENTE - SEPLAN
SIOR - SISTEMA ORCAMENTARIO

PAG.: 0092
EXERCICIO: 2007
R$ 1,00

PROGRAMA DE TRABALHO - Recursos do Tesouro e das Vinculadas

Fiscal e Seguridade

34 SECRETARIA DA AGRICULTURA-ENT.VINCULADAS
510 INSTITUTO DE TERRAS DO EST. DO TOCANTINS

ESPECIFICACAO	ESF. ORC.	FT	TOTAL	RESERVA DE CONTINGENCIA	PESSOAL E ENC. SOCIAIS	JUROS ENC.DA DIVIDA	OUTRAS DESP. CORRENTES	INVESTIMENTOS	INVERSOES FINANCEIRAS	AMORTIZACAO E REF.DA DIVIDA
Produto ==> IMOVEL CADASTRADO/REGULARIZADO										
Unidade ==> UNIDADE										
Qtde =====> 6.369										
	FIS.		45.000				45.000			
		080	45.000				45.000			
4226 ARRECADACAO DE IMOVEIS RURAIS			18.000				18.000			
Produto ==> IMOVEL RURAL ARRECADADO										
Unidade ==> HECTARE										
Qtde =====> 150										
	FIS.		18.000				18.000			
		000	18.000				18.000			
4227 REALIZACAO DA VISTORIA OCUPACIONAL DE IMOVEIS RURAIS			109.520				109.520			
Produto ==> VISTORIA REALIZADA										
Unidade ==>										
Qtde =====> 1.200										
	FIS.		109.520				109.520			
		000	109.520				109.520			
4228 REALIZACAO DE DEMARCACAO DE TERRAS PUBLICAS			1.223.480				1.223.480			
Produto ==> DEMARCACAO REALIZADA										
Unidade ==> KM/L										
Qtde =====> 400.000										
	FIS.		1.223.480				1.223.480			
		000	1.223.480				1.223.480			
4229 DESAPROPRIACAO DE IMOVEIS			2.497.720				84.430		2.413.290	
Produto ==> IMOVEL DESAPROPRIADO										
Unidade ==> HECTARE										
Qtde =====> 116.052										
	FIS.		2.497.720				84.430		2.413.290	
		050	2.497.720				84.430		2.413.290	
4230 DESAPROPRIACAO DE IMOVEIS PARA REORDENAMENTO FUNDIARIO			2.000.000						2.000.000	
Produto ==> IMOVEL DESAPROPRIADO										
Unidade ==> HECTARE										
Qtde =====>										
	FIS.		2.000.000						2.000.000	
		000	2.000.000						2.000.000	
4231 REALIZACAO DE DIAGNOSTICO FUNDIARIO			180.000				180.000			
Produto ==> DIAGNOSTICO REALIZADO										
Unidade ==> HECTARE										
Qtde =====> 78.000										
	FIS.		180.000				180.000			
		000	180.000				180.000			
0120 MODERNIZACAO ADMINISTRATIVA DO ITERTINS PROMOVER MELHORES CONDICOES DE TRABALH O PARA ALCANCAR UM ATENDIMENTO DE QUA LIDADE AO PUBLICO ALVO.			940.000					940.000		

----- POFI3017 - 19/12/2006 -----

ESTADO DO TOCANTINS
SECRETARIA DO PLANEJAMENTO E MEIO AMBIENTE - SEPLAN
SIOR - SISTEMA ORCAMENTARIO

PAG.: 0093
EXERCICIO: 2007
R$ 1,00

PROGRAMA DE TRABALHO - Recursos do Tesouro e das Vinculadas

Fiscal e Seguridade

34 SECRETARIA DA AGRICULTURA-ENT.VINCULADAS
510 INSTITUTO DE TERRAS DO EST. DO TOCANTINS

ESPECIFICACAO	ESF. ORC.	FT	TOTAL	RESERVA DE CONTINGENCIA	PESSOAL E ENC. SOCIAIS	JUROS ENC.DA DIVIDA	OUTRAS DESP. CORRENTES	INVESTIMENTOS	INVERSOES FINANCEIRAS	AMORTIZACAO E REF.DA DIVIDA
3108 APARELHAMENTO DO SETOR DE TOPOGRAFIA E CARTOGRAFIA			395.000					395.000		
Produto ==> SETOR DE TOPOGRAFIA E CARTOGRAFIA APAREL										
Unidade ==>										
Qtde =====>										
	FIS.		395.000					395.000		
		000	245.000					245.000		
		086	150.000					150.000		
3109 AMPLIACAO DA FROTA DE VEICULOS DO ITERTINS			395.000					395.000		
Produto ==> VEICULO ADQUIRIDO										
Unidade ==> UNIDADE										
Qtde =====> 3										
	FIS.		395.000					395.000		
		000	245.000					245.000		
		086	150.000					150.000		
3110 INFORMATIZACAO DA REDE DO ITERTINS			150.000					150.000		
Produto ==> REDE INFORMATIZADA										
Unidade ==>										
Qtde =====>										
	FIS.		150.000					150.000		
		000	50.000					50.000		
		086	100.000					100.000		
TOTAL ==>			9.992.390		1.899.670		2.159.430	1.520.000	4.413.290	
FISCAL ==>			9.930.390		1.843.670		2.153.430	1.520.000	4.413.290	
SEGURIDADE ==>			62.000		56.000		6.000			

----- POFI3017 - 19/12/2006 -----

34 - SECRETARIA DA AGRICULTURA, PECUÁRIA E ABASTECIMENTO - ENTIDADES VINCULADAS

34.53 – FUNDO DE DEFESA AGROPECUÁRIA - FUNPEC

ESTADO DO TOCANTINS
SECRETARIA DO PLANEJAMENTO E MEIO AMBIENTE - SEPLAN — EXERCICIO: 2007
SIOR - SISTEMA ORCAMENTARIO — R$ 1,00

RECEITA DE RECOLHIMENTO CENTRALIZADO - ADMINISTRACAO INDIRETA — Fiscal e Seguridade

34 SECRETARIA DA AGRICULTURA-ENT.VINCULADAS
53 FUNDO DE DEFESA AGROPECUARIA

CODIGO	E S P E C I F I C A C A O	DESDOBRAMENTO	FONTE	CATEGORIA ECONOMICA
1000 00 00	RECEITAS CORRENTES			4.100.000
1100 00 00	RECEITA TRIBUTARIA		4.100.000	
1120 00 00	TAXAS	4.100.000		
1122 00 00	TAXAS PELA PRESTACAO DE SERVICOS	040 4.100.000		
1122 99 00	OUTRAS TAXAS PELA PRESTACAO DE SERVICOS	040 4.100.000		
	T O T A L ==>			4.100.000

----- POFK3019 - 19/12/2006 -----

ESTADO DO TOCANTINS
SECRETARIA DO PLANEJAMENTO E MEIO AMBIENTE - SEPLAN — EXERCICIO: 2007
SIOR - SISTEMA ORCAMENTARIO — R$ 1,00

CONSOLIDACAO DA RECEITA, SEGUNDO OS PRINCIPAIS TITULOS — ADMINISTRACAO INDIRETA

34 SECRETARIA DA AGRICULTURA-ENT.VINCULADAS
53 FUNDO DE DEFESA AGROPECUARIA

CODIGO	E S P E C I F I C A C A O	VALOR	COMPOSICAO (%)
1000 00 00	RECEITAS CORRENTES	4.100.000	100,00
1100 00 00	RECEITA TRIBUTARIA	4.100.000	100,00
	T O T A L ==>	4.100.000	100,00

----- POFK3019 - 19/12/2006 -----

ESTADO DO TOCANTINS
SECRETARIA DO PLANEJAMENTO E MEIO AMBIENTE - SEPLAN — EXERCICIO: 2007
SIOR - SISTEMA ORCAMENTARIO — R$ 1,00

DEMONSTRATIVO DA DESPESA POR FUNCAO — Fiscal e Seguridade

34 SECRETARIA DA AGRICULTURA-ENT.VINCULADAS
53 FUNDO DE DEFESA AGROPECUARIA

COD	ESPECIFICACAO	ESF. ORC.	TOTAL	REC. DO TESOURO ORDINARIOS	REC. DO TESOURO OUTRAS FONTES	RECURSOS DAS VINCULADAS
20	AGRICULTURA	FIS.	4.100.000			4.100.000
	TOTAL ==>		4.100.000			4.100.000
	FISCAL ==>		4.100.000			4.100.000
	SEGURIDADE ==>					

----- POFI3008 - 19/12/2006 -----

ESTADO DO TOCANTINS
SECRETARIA DO PLANEJAMENTO E MEIO AMBIENTE - SEPLAN — EXERCICIO: 2007
SIOR - SISTEMA ORCAMENTARIO — R$ 1,00

DEMONSTRATIVO DA DESPESA POR SUBFUNCAO — Fiscal e Seguridade

34 SECRETARIA DA AGRICULTURA-ENT.VINCULADAS
53 FUNDO DE DEFESA AGROPECUARIA

COD	ESPECIFICACAO	ESF. ORC.	TOTAL	REC.DO TESOURO ORDINARIOS	REC.DO TESOURO OUTRAS FONTES	RECURSOS DAS VINCULADAS
603	DEFESA SANITARIA VEGETAL	FIS.	409.300			409.300
604	DEFESA SANITARIA ANIMAL	FIS.	3.690.700			3.690.700
	TOTAL ==>		4.100.000			4.100.000
	FISCAL ==>		4.100.000			4.100.000
	SEGURIDADE ==>					

----- POFI3010 - 19/12/2006 -----

ESTADO DO TOCANTINS
SECRETARIA DO PLANEJAMENTO E MEIO AMBIENTE - SEPLAN — EXERCICIO: 2007
SIOR - SISTEMA ORCAMENTARIO — R$ 1,00

DEMONSTRATIVO DA DESPESA POR PROGRAMA — Fiscal e Seguridade

34 SECRETARIA DA AGRICULTURA-ENT.VINCULADAS
53 FUNDO DE DEFESA AGROPECUARIA

COD	ESPECIFICACAO	ESF. ORC.	TOTAL	REC. DO TESOURO ORDINARIOS	REC. DO TESOURO OUTRAS FONTES	RECURSOS DAS VINCULADAS
0060	DEFESA E INSPECAO SANITARIA ANIMAL	FIS.	3.690.700			3.690.700
0061	DEFESA E INSPECAO SANITARIA VEGETAL	FIS.	409.300			409.300
	TOTAL ==>		4.100.000			4.100.000
	FISCAL ==>		4.100.000			4.100.000
	SEGURIDADE ==>					

----- POFI3009 - 19/12/2006 -----

ESTADO DO TOCANTINS
SECRETARIA DO PLANEJAMENTO E MEIO AMBIENTE - SEPLAN — EXERCICIO: 2007
SIOR - SISTEMA ORCAMENTARIO — R$ 1,00

DEMONSTRATIVO DA DESPESA POR GRUPO DE NATUREZA — Fiscal e Seguridade

34 SECRETARIA DA AGRICULTURA-ENT.VINCULADAS
53 FUNDO DE DEFESA AGROPECUARIA

COD	ESPECIFICACAO	ESF. ORC.	TOTAL	REC. DO TESOURO ORDINARIOS	REC. DO TESOURO OUTRAS FONTES	RECURSOS DAS VINCULADAS
3	OUTRAS DESPESAS CORRENTES	FIS.	3.538.730			3.538.730
4	INVESTIMENTOS	FIS.	561.270			561.270
	TOTAL ==>		4.100.000			4.100.000
	FISCAL ==>		4.100.000			4.100.000
	SEGURIDADE ==>					

----- POFI3011 - 19/12/2006 -----

ESTADO DO TOCANTINS — PAG.: 59
SECRETARIA DO PLANEJAMENTO E MEIO AMBIENTE - SEPLAN — EXERCICIO: 2007
SIOR - SISTEMA ORCAMENTARIO — R$ 1,00

DEMONSTRATIVO DA DESPESA POR FONTE - Recursos do Tesouro e das Vinculadas — Fiscal e Seguridade

34 SECRETARIA DA AGRICULTURA-ENT.VINCULADAS
53 FUNDO DE DEFESA AGROPECUARIA

CD	ESPECIFICACAO	TOTAL	RESERVA DE CONTINGENCIA	PESSOAL E ENC. SOCIAIS	JUROS E ENC.DA DIVIDA	OUTRAS DESP. CORRENTES	INVESTIMENTOS	INVERSOES FINANCEIRAS	AMORTIZACAO E REF. DA DIVIDA
40	RECURSOS PROPRIOS	4.100.000				3.538.730	561.270		
	TOTAL ==>	4.100.000				3.538.730	561.270		

----- POFI3012 --- 19/12/2006 -----

ESTADO DO TOCANTINS — PAG.: 0094
SECRETARIA DO PLANEJAMENTO E MEIO AMBIENTE - SEPLAN — EXERCICIO: 2007
SIOR - SISTEMA ORCAMENTARIO — R$ 1,00

PROGRAMA DE TRABALHO - Recursos do Tesouro e das Vinculadas — Fiscal e Seguridade

34 SECRETARIA DA AGRICULTURA-ENT.VINCULADAS
530 FUNDO DE DEFESA AGROPECUARIA

ESPECIFICACAO	ESF. ORC.	FT	TOTAL	RESERVA DE CONTINGENCIA	PESSOAL E ENC. SOCIAIS	JUROS ENC.DA DIVIDA	OUTRAS DESP. CORRENTES	INVESTIMENTOS	INVERSOES FINANCEIRAS	AMORTIZACAO E REF.DA DIVIDA
20 AGRICULTURA			4.100.000				3.538.730	561.270		
603 DEFESA SANITARIA VEGETAL			409.300				248.030	161.270		
0061 DEFESA E INSPECAO SANITARIA VEGETAL			409.300				248.030	161.270		
DAR APOIO NO FORTALECIMENTO E AMPLIACA										
O DAS ACOES DE VIGILANCIA E INSPECAO										
FITOSSANITARIA, CONTROLE DO TRANSITO D										
E VEGETAIS E SUAS PARTES E O ESTABELE										
CIMENTO DE AREA OU LOCAL DE PRODUCAO L										
IVRE DE PRAGAS AGRICOLAS.										
4233 APOIO A EXECUCAO DAS ACOES DE DEFESA E INSPEC										
AO SANITARIA VEGETAL			409.300				248.030	161.270		
Produto ==> PROPRIEDADES RURAIS ATENDIDAS										
Unidade ==> UNI										
Qtde =====> 57.833										
	FIS.		409.300				248.030	161.270		
		040	409.300				248.030	161.270		
604 DEFESA SANITARIA ANIMAL			3.690.700				3.290.700	400.000		
0060 DEFESA E INSPECAO SANITARIA ANIMAL			3.690.700				3.290.700	400.000		
DAR APOIO NO CONTROLE E ERRADICACAO DE										
ENFERMIDADES DE IMPACTO SOCIO-ECONOM										
ICO DE SAUDE PUBLICA.										
4232 APOIO A EXECUCAO DAS ACOES DE DEFESA E INSPEC										
AO SANITARIA ANIMAL			3.690.700				3.290.700	400.000		
Produto ==> ANIMAIS ATENDIDOS PELA ADAPEC										
Unidade ==> UN										
Qtde =====>										
	FIS.		3.690.700				3.290.700	400.000		
		040	3.690.700				3.290.700	400.000		
TOTAL ==>			4.100.000				3.538.730	561.270		
FISCAL ==>			4.100.000				3.538.730	561.270		
SEGURIDADE ==>										

----- POFI3017 - 19/12/2006 -----

35 - SECRETARIA DA INDÚSTRIA E COMÉRCIO

35.01 - SECRETARIA DA INDÚSTRIA E COMÉRCIO

ESTADO DO TOCANTINS
SECRETARIA DO PLANEJAMENTO E MEIO AMBIENTE - SEPLAN — EXERCICIO: 2007
SIOR - SISTEMA ORCAMENTARIO — R$ 1,00

RECEITA DE RECOLHIMENTO CENTRALIZADO - ADMINISTRACAO DIRETA — Fiscal e Seguridade

35 SECRETARIA DA INDUSTRIA E COMERCIO
10 SECRETARIA DA INDUSTRIA E COMERCIO

CODIGO	E S P E C I F I C A C A O	DESDOBRAMENTO		FONTE	CATEGORIA ECONOMICA
1000 00 00	RECEITAS CORRENTES				7.928.040
1700 00 00	TRANSFERENCIAS CORRENTES			7.928.040	
1712 00 00	TRANSFERENCIAS DO ESTADO	000	5.728.040		
1760 00 00	TRANSFERENCIAS DE CONVENIOS		2.200.000		
1761 00 00	TRANSFERENCIAS DE CONVENIOS DA UNIAO E DE SUA S ENTIDADES	025	2.200.000		
2000 00 00	RECEITAS DE CAPITAL				2.450.000
2400 00 00	TRANSFERENCIAS DE CAPITAL			2.450.000	
2412 00 00	TRANSFERENCIA DO ESTADO	000	450.000		
2470 00 00	TRANSFERENCIAS DE CONVENIOS		2.000.000		
2471 00 00	TRANSFERENCIAS DE CONVENIOS DA UNIAO E DE SUA S ENTIDADES	025	2.000.000		
	T O T A L ==>				10.378.040

----- POFK3019 - 19/12/2006 -----

ESTADO DO TOCANTINS
SECRETARIA DO PLANEJAMENTO E MEIO AMBIENTE - SEPLAN — EXERCICIO: 2007
SIOR - SISTEMA ORCAMENTARIO — R$ 1,00

CONSOLIDACAO DA RECEITA, SEGUNDO OS PRINCIPAIS TITULOS — ADMINISTRACAO DIRETA

35 SECRETARIA DA INDUSTRIA E COMERCIO
10 SECRETARIA DA INDUSTRIA E COMERCIO

CODIGO	E S P E C I F I C A C A O	VALOR	COMPOSICAO (%)
1000 00 00	RECEITAS CORRENTES	7.928.040	76,39
1700 00 00	TRANSFERENCIAS CORRENTES	7.928.040	76,39
2000 00 00	RECEITAS DE CAPITAL	2.450.000	23,61
2400 00 00	TRANSFERENCIAS DE CAPITAL	2.450.000	23,61
	T O T A L ==>	10.378.040	100,00

----- POFK3019 - 19/12/2006 -----

ESTADO DO TOCANTINS
SECRETARIA DO PLANEJAMENTO E MEIO AMBIENTE - SEPLAN — EXERCICIO: 2007
SIOR - SISTEMA ORCAMENTARIO — R$ 1,00

DEMONSTRATIVO DA DESPESA POR FUNCAO — Fiscal e Seguridade

35 SECRETARIA DA INDUSTRIA E COMERCIO
10 SECRETARIA DA INDUSTRIA E COMERCIO

COD ESPECIFICACAO	ESF. ORC.	TOTAL	REC. DO TESOURO ORDINARIOS	REC. DO TESOURO OUTRAS FONTES	RECURSOS DAS VINCULADAS
04 ADMINISTRACAO	FIS.	2.143.040	2.143.040		
09 PREVIDENCIA SOCIAL	SEG.	15.000	15.000		
11 TRABALHO	FIS.	350.000	50.000	300.000	
19 CIENCIA E TECNOLOGIA	FIS.	200.000	100.000	100.000	
22 INDUSTRIA	FIS.	4.900.000	1.700.000	3.200.000	
23 COMERCIO E SERVICOS	FIS.	1.000.000	400.000	600.000	
24 COMUNICACOES	FIS.	1.770.000	1.770.000		
TOTAL ==>		10.378.040	6.178.040	4.200.000	
FISCAL ==>		10.363.040	6.163.040	4.200.000	
SEGURIDADE ==>		15.000	15.000		

----- POFI3008 - 19/12/2006 -----

ESTADO DO TOCANTINS
SECRETARIA DO PLANEJAMENTO E MEIO AMBIENTE - SEPLAN — EXERCICIO: 2007
SIOR - SISTEMA ORCAMENTARIO — R$ 1,00

DEMONSTRATIVO DA DESPESA POR SUBFUNCAO — Fiscal e Seguridade

35 SECRETARIA DA INDUSTRIA E COMERCIO
10 SECRETARIA DA INDUSTRIA E COMERCIO

COD	ESPECIFICACAO	ESF. ORC.	TOTAL	REC.DO TESOURO ORDINARIOS	REC.DO TESOURO OUTRAS FONTES	RECURSOS DAS VINCULADAS
122	ADMINISTRACAO GERAL	FIS.	2.053.040	2.053.040		
126	TECNOLOGIA DA INFORMACAO	FIS.	290.000	190.000	100.000	
131	COMUNICACAO SOCIAL	FIS.	970.000	970.000		
183	INFORMACAO E INTELIGENCIA	FIS.	1.000.000	1.000.000		
272	PREVIDENCIA DO REGIME ESTATUTARIO	SEG.	15.000	15.000		
334	FOMENTO AO TRABALHADOR	FIS.	350.000	50.000	300.000	
572	DESENVOLVIMENTO TECNOLOGICO E ENGENHARIA	FIS.	400.000	200.000	200.000	
661	PROMOCAO INDUSTRIAL	FIS.	4.150.000	1.150.000	3.000.000	
662	PRODUCAO INDUSTRIAL	FIS.	50.000	50.000		
691	PROMOCAO COMERCIAL	FIS.	1.100.000	500.000	600.000	
	TOTAL ==>		10.378.040	6.178.040	4.200.000	
	FISCAL ==>		10.363.040	6.163.040	4.200.000	
	SEGURIDADE ==>		15.000	15.000		

----- POFI3010 - 19/12/2006 -----

ESTADO DO TOCANTINS
SECRETARIA DO PLANEJAMENTO E MEIO AMBIENTE - SEPLAN — EXERCICIO: 2007
SIOR - SISTEMA ORCAMENTARIO — R$ 1,00

DEMONSTRATIVO DA DESPESA POR PROGRAMA — Fiscal e Seguridade

35 SECRETARIA DA INDUSTRIA E COMERCIO
10 SECRETARIA DA INDUSTRIA E COMERCIO

COD	ESPECIFICACAO	ESF. ORC.	TOTAL	REC. DO TESOURO ORDINARIOS	REC. DO TESOURO OUTRAS FONTES	RECURSOS DAS VINCULADAS
0121	PROGRAMA DE DESENVOLVIMENTO INDUSTRIAL	FIS.	4.500.000	1.400.000	3.100.000	
0123	PROGRAMA DE MELHORIA DA COMPETITIVIDADE DO CO	FIS.	1.700.000	600.000	1.100.000	
0125	PROGRAMA DE ATRACAO DE INVESTIMENTOS	FIS.	2.020.000	2.020.000		
0195	APOIO ADMINISTRATIVO	FIS.	2.143.040	2.143.040		
0196	PREVIDENCIA SOCIAL	SEG.	15.000	15.000		
	TOTAL ==>		10.378.040	6.178.040	4.200.000	
	FISCAL ==>		10.363.040	6.163.040	4.200.000	
	SEGURIDADE ==>		15.000	15.000		

----- POFI3009 - 19/12/2006 -----

ESTADO DO TOCANTINS
SECRETARIA DO PLANEJAMENTO E MEIO AMBIENTE - SEPLAN — EXERCICIO: 2007
SIOR - SISTEMA ORCAMENTARIO — R$ 1,00

DEMONSTRATIVO DA DESPESA POR GRUPO DE NATUREZA — Fiscal e Seguridade

35 SECRETARIA DA INDUSTRIA E COMERCIO
10 SECRETARIA DA INDUSTRIA E COMERCIO

COD	ESPECIFICACAO	ESF. ORC.	TOTAL	REC. DO TESOURO ORDINARIOS	REC. DO TESOURO OUTRAS FONTES	RECURSOS DAS VINCULADAS
1	PESSOAL E ENCARGOS SOCIAIS		1.553.040	1.553.040		
		FIS.	1.538.040	1.538.040		
		SEG.	15.000	15.000		
3	OUTRAS DESPESAS CORRENTES	FIS.	6.375.000	4.175.000	2.200.000	
4	INVESTIMENTOS	FIS.	2.450.000	450.000	2.000.000	
	TOTAL ==>		10.378.040	6.178.040	4.200.000	
	FISCAL ==>		10.363.040	6.163.040	4.200.000	
	SEGURIDADE ==>		15.000	15.000		

----- POFI3011 - 19/12/2006 -----

ESTADO DO TOCANTINS
SECRETARIA DO PLANEJAMENTO E MEIO AMBIENTE - SEPLAN
SIOR - SISTEMA ORCAMENTARIO

PAG.: 60
EXERCICIO: 2007
R$ 1,00

DEMONSTRATIVO DA DESPESA POR FONTE - Recursos do Tesouro e das Vinculadas

Fiscal e Seguridade

35 SECRETARIA DA INDUSTRIA E COMERCIO
10 SECRETARIA DA INDUSTRIA E COMERCIO

CD ESPECIFICACAO	TOTAL	RESERVA DE CONTINGENCIA	PESSOAL E ENC. SOCIAIS	JUROS E ENC.DA DIVIDA	OUTRAS DESP. CORRENTES	INVESTIMENTOS	INVERSOES FINANCEIRAS	AMORTIZACAO E REF. DA DIVIDA
00 RECURSOS ORDINARIOS - ADMINISTRACAO DIRETA	6.178.040		1.553.040		4.175.000	450.000		
25 CONVENIOS - ADMINISTRACAO DIRETA	4.200.000				2.200.000	2.000.000		
TOTAL ==>	10.378.040		1.553.040		6.375.000	2.450.000		

----- POFI3012 --- 19/12/2006 ----------

ESTADO DO TOCANTINS
SECRETARIA DO PLANEJAMENTO E MEIO AMBIENTE - SEPLAN
SIOR - SISTEMA ORCAMENTARIO

PAG.: 0114
EXERCICIO: 2007
R$ 1,00

PROGRAMA DE TRABALHO - Recursos do Tesouro e das Vinculadas

Fiscal e Seguridade

35 SECRETARIA DA INDUSTRIA E COMERCIO
10 SECRETARIA DA INDUSTRIA E COMERCIO

ESPECIFICACAO	ESF. ORC.	FT	TOTAL	RESERVA DE CONTINGENCIA	PESSOAL E ENC. SOCIAIS	JUROS ENC.DA DIVIDA	OUTRAS DESP. CORRENTES	INVESTIMENTOS	INVERSOES FINANCEIRAS	AMORTIZACAO E REF.DA DIVIDA
04 ADMINISTRACAO			2.143.040		1.538.040		605.000			
122 ADMINISTRACAO GERAL			2.053.040		1.538.040		515.000			
0195 APOIO ADMINISTRATIVO			2.053.040		1.538.040		515.000			
ASSEGURAR AOS ORGAOS ESTADUAIS OS MEIO										
S ADMINISTRATIVOS NECESSARIOS A EXECU										
CAO DOS PROGRAMAS FINALISTICOS										
2001 MANUTENCAO DOS SERVICOS ADMISTRATIVOS GERAIS			370.000				370.000			
Produto ==> MANUTENCAO REALIZADA										
Unidade ==> UNIDADE										
Qtde =====> 85.000										
	FIS.		370.000				370.000			
		000	370.000				370.000			
2002 MANUTENCAO DOS SERVICOS DE TRANSPORTE			140.000				140.000			
Produto ==> MANUTENCAO REALIZADA										
Unidade ==> UNIDADE										
Qtde =====> 6										
	FIS.		140.000				140.000			
		000	140.000				140.000			
2004 MANUTENCAO DE RECURSOS HUMANOS			1.543.040		1.538.040		5.000			
Produto ==> SERVIDOR MANTIDO										
Unidade ==> UNIDADE										
Qtde =====> 503										
	FIS.		1.543.040		1.538.040		5.000			
		000	1.543.040		1.538.040		5.000			
126 TECNOLOGIA DA INFORMACAO			90.000				90.000			
0195 APOIO ADMINISTRATIVO			90.000				90.000			
ASSEGURAR AOS ORGAOS ESTADUAIS OS MEIO										
S ADMINISTRATIVOS NECESSARIOS A EXECU										
CAO DOS PROGRAMAS FINALISTICOS										
2003 MANUTENCAO DAS ACOES DE INFORMATICA			90.000				90.000			
Produto ==> MANUTENCAO REALIZADA										
Unidade ==> UNIDADE										
Qtde =====> 130										
	FIS.		90.000				90.000			
		000	90.000				90.000			
09 PREVIDENCIA SOCIAL			15.000		15.000					
272 PREVIDENCIA DO REGIME ESTATUTARIO			15.000		15.000					
0196 PREVIDENCIA SOCIAL			15.000		15.000					
ASSEGURAR OS BENEFICIOS PREVIDENCIARIO										
S A SERVIDORES ESTADUAIS INATIVOS E										
PENSIONISTAS E SEUS DEPENDENTES										
2005 PAGAMENTO A APOSENTADOS E PENSIONISTAS			15.000		15.000					
	SEG.		15.000		15.000					
		000	15.000		15.000					
11 TRABALHO			350.000				350.000			

----- POFI3017 - 19/12/2006 ----------

ESTADO DO TOCANTINS
SECRETARIA DO PLANEJAMENTO E MEIO AMBIENTE - SEPLAN
SIOR - SISTEMA ORCAMENTARIO

PAG.: 0115
EXERCICIO: 2007
R$ 1,00

PROGRAMA DE TRABALHO - Recursos do Tesouro e das Vinculadas

Fiscal e Seguridade

35 SECRETARIA DA INDUSTRIA E COMERCIO
10 SECRETARIA DA INDUSTRIA E COMERCIO

ESPECIFICACAO	ESF. ORC.	FT	TOTAL	RESERVA DE CONTINGENCIA	PESSOAL E ENC. SOCIAIS	JUROS ENC.DA DIVIDA	OUTRAS DESP. CORRENTES	INVESTIMENTOS	INVERSOES FINANCEIRAS	AMORTIZACAO E REF.DA DIVIDA
334 FOMENTO AO TRABALHADOR			350.000				350.000			
0121 PROGRAMA DE DESENVOLVIMENTO INDUSTRIAL			350.000				350.000			
ALAVANCAR AS ATIVIDADES INDUSTRIAIS NO										
ESTADO DO TOCANTINS.										
1130 CAPACITACAO DE EMPREENDEDORES E TRABALHADORES			350.000				350.000			
Produto ==> TRABALHADORES E TRAB. EM										
Unidade ==>										
Qtde =====>										
	FIS.		350.000				350.000			
		000	50.000				50.000			
		025	300.000				300.000			
19 CIENCIA E TECNOLOGIA			200.000				200.000			
126 TECNOLOGIA DA INFORMACAO			200.000				200.000			
0121 PROGRAMA DE DESENVOLVIMENTO INDUSTRIAL			200.000				200.000			
ALAVANCAR AS ATIVIDADES INDUSTRIAIS NO										
ESTADO DO TOCANTINS.										
1126 IMPLANTACAO DO POLO DE INFORMATICA DO TOCANTI										
NS			200.000				200.000			
Produto ==> POLO IMPLANTADO										
Unidade ==> PERCENTUAL										
Qtde =====>										
	FIS.		200.000				200.000			
		000	100.000				100.000			
		025	100.000				100.000			
22 INDUSTRIA			4.900.000				2.450.000	2.450.000		
183 INFORMACAO E INTELIGENCIA			200.000				200.000			
0125 PROGRAMA DE ATRACAO DE INVESTIMENTOS			200.000				200.000			
ATRAIR INVESTIMENTOS PRIVADOS VISANDO										
O DESENVOLVIMENTO ECONOMICO E SOCIAL										
ATRAVES DA GERACAO DE EMPREGO E RENDA.										
1137 ELABORACAO DE ESTUDOS DE VIABILIDADE			150.000				150.000			
Produto ==> ESTUDOS ELABORADOS DE CADEIAS PRODUTIVAS										
Unidade ==> UNIDADE										
Qtde =====> 10										
	FIS.		150.000				150.000			
		000	150.000				150.000			
2390 ESTRUTURACAO DO SISTEMA DE INFORMACAO DE INDU										
STRIA, COMERCIO E SERVICOS			50.000				50.000			
	FIS.		50.000				50.000			
		000	50.000				50.000			
572 DESENVOLVIMENTO TECNOLOGICO E ENGENHARIA			400.000				400.000			
0121 PROGRAMA DE DESENVOLVIMENTO INDUSTRIAL			400.000				400.000			
ALAVANCAR AS ATIVIDADES INDUSTRIAIS NO										
ESTADO DO TOCANTINS.										

----- POFI3017 - 19/12/2006 ----------

ESTADO DO TOCANTINS
SECRETARIA DO PLANEJAMENTO E MEIO AMBIENTE - SEPLAN
SIOR - SISTEMA ORCAMENTARIO

PAG.: 0116
EXERCICIO: 2007
R$ 1,00

PROGRAMA DE TRABALHO - Recursos do Tesouro e das Vinculadas

Fiscal e Seguridade

35 SECRETARIA DA INDUSTRIA E COMERCIO
10 SECRETARIA DA INDUSTRIA E COMERCIO

ESPECIFICACAO	ESF. ORC.	FT	TOTAL	RESERVA DE CONTINGENCIA	PESSOAL E ENC. SOCIAIS	JUROS ENC.DA DIVIDA	OUTRAS DESP. CORRENTES	INVESTIMENTOS	INVERSOES FINANCEIRAS	AMORTIZACAO E REF.DA DIVIDA
1121 IMPLANTACAO DE INCUBADORAS DE EMPRESAS			400.000				400.000			
Produto ==> INCUBADORAS IMPLANTADAS										
Unidade ==> UNIDADE										
Qtde =====> 3										
	FIS.		400.000				400.000			
		000	200.000				200.000			
		025	200.000				200.000			
661 PROMOCAO INDUSTRIAL			4.150.000				1.700.000	2.450.000		
0121 PROGRAMA DE DESENVOLVIMENTO INDUSTRIAL			3.550.000				1.100.000	2.450.000		
ALAVANCAR AS ATIVIDADES INDUSTRIAIS NO ESTADO DO TOCANTINS.										
1120 REVITALIZACAO DOS DISTRITOS INDUSTRIAIS			2.850.000				400.000	2.450.000		
Produto ==> DISTRITO INDUSTRIAIS RESTRUTURADOS COM I										
Unidade ==> UNI										
Qtde =====> 3										
	FIS.		2.850.000				400.000	2.450.000		
		000	850.000				400.000	450.000		
		025	2.000.000					2.000.000		
1129 IMPLANTACAO DE POLOS AGROINDUSTRIAS			600.000				600.000			
Produto ==> NUCLEOS IMPLANTADOS										
Unidade ==> UN										
Qtde =====> 50										
	FIS.		600.000				600.000			
		000	100.000				100.000			
		025	500.000				500.000			
2329 IMPLANTACAO DE SELO QUALIDADE DO PRODUTO LOCAL			50.000				50.000			
Produto ==> EMPRESAS CERTIFICADAS										
Unidade ==> UN										
Qtde =====> 50										
	FIS.		50.000				50.000			
		000	50.000				50.000			
2389 FOMENTO A INDUSTRIA DE COURO			50.000				50.000			
	FIS.		50.000				50.000			
		000	50.000				50.000			
0123 PROGRAMA DE MELHORIA DA COMPETITIVIDADE DO CO			600.000				600.000			
MELHORAR INDICES DE COMPETITIVIDADE DO COMERCIO TOCANTINENSE.										
1133 APOIO AO DESENV. DE NOVAS TECNOLOGIAS INDUSTRIAIS			600.000				600.000			
Produto ==> NOVAS TECNOLOGIAS DESENVOLVIDAS										
Unidade ==>										
Qtde =====>										
	FIS.		600.000				600.000			
		000	100.000				100.000			
		025	500.000				500.000			

----- POFI3017 - 19/12/2006 -----

ESTADO DO TOCANTINS
SECRETARIA DO PLANEJAMENTO E MEIO AMBIENTE - SEPLAN
SIOR - SISTEMA ORCAMENTARIO

PAG.: 0117
EXERCICIO: 2007
R$ 1,00

PROGRAMA DE TRABALHO - Recursos do Tesouro e das Vinculadas

Fiscal e Seguridade

35 SECRETARIA DA INDUSTRIA E COMERCIO
10 SECRETARIA DA INDUSTRIA E COMERCIO

ESPECIFICACAO	ESF. ORC.	FT	TOTAL	RESERVA DE CONTINGENCIA	PESSOAL E ENC. SOCIAIS	JUROS ENC.DA DIVIDA	OUTRAS DESP. CORRENTES	INVESTIMENTOS	INVERSOES FINANCEIRAS	AMORTIZACAO E REF.DA DIVIDA
662 PRODUCAO INDUSTRIAL			50.000				50.000			
0125 PROGRAMA DE ATRACAO DE INVESTIMENTOS			50.000				50.000			
ATRAIR INVESTIMENTOS PRIVADOS VISANDO O DESENVOLVIMENTO ECONOMICO E SOCIAL ATRAVES DA GERACAO DE EMPREGO E RENDA.										
2392 BIODISEO - ESTUTOS E INFRA-ESTRUTURA BASICA			50.000				50.000			
	FIS.		50.000				50.000			
		000	50.000				50.000			
691 PROMOCAO COMERCIAL			100.000				100.000			
0123 PROGRAMA DE MELHORIA DA COMPETITIVIDADE DO CO			100.000				100.000			
MELHORAR INDICES DE COMPETITIVIDADE DO COMERCIO TOCANTINENSE.										
2391 COMPRE NO TOCANTINS			100.000				100.000			
	FIS.		100.000				100.000			
		000	100.000				100.000			
23 COMERCIO E SERVICOS			1.000.000				1.000.000			
691 PROMOCAO COMERCIAL			1.000.000				1.000.000			
0123 PROGRAMA DE MELHORIA DA COMPETITIVIDADE DO CO			1.000.000				1.000.000			
MELHORAR INDICES DE COMPETITIVIDADE DO COMERCIO TOCANTINENSE.										
1134 IMPLANTACAO DO BR SHOPPING			750.000				750.000			
Produto ==> NUCLEO DE COMERCIALIZACAO IMPLANTADO										
Unidade ==> UN										
Qtde =====> 15										
	FIS.		750.000				750.000			
		000	250.000				250.000			
		025	500.000				500.000			
2330 APOIO A MICRO, PEQUENA E MEDIA EMPRESAS EXPORTADORAS			250.000				250.000			
Produto ==> EMPRESAS APOIADAS										
Unidade ==> UN										
Qtde =====>										
	FIS.		250.000				250.000			
		000	150.000				150.000			
		025	100.000				100.000			
24 COMUNICACOES			1.770.000				1.770.000			
131 COMUNICACAO SOCIAL			970.000				970.000			
0125 PROGRAMA DE ATRACAO DE INVESTIMENTOS			970.000				970.000			
ATRAIR INVESTIMENTOS PRIVADOS VISANDO O DESENVOLVIMENTO ECONOMICO E SOCIAL ATRAVES DA GERACAO DE EMPREGO E RENDA.										
2531 DIVULGACAO DAS ACOES INSTITUCIONAIS			970.000				970.000			
Produto ==> ACAO DIVULGADA										
Unidade ==> UNIDADE										
Qtde =====> 1										

----- POFI3017 - 19/12/2006 -----

ESTADO DO TOCANTINS
SECRETARIA DO PLANEJAMENTO E MEIO AMBIENTE - SEPLAN
SIOR - SISTEMA ORCAMENTARIO

PAG.: 0118
EXERCICIO: 2007
R$ 1,00

PROGRAMA DE TRABALHO - Recursos do Tesouro e das Vinculadas

Fiscal e Seguridade

35 SECRETARIA DA INDUSTRIA E COMERCIO
10 SECRETARIA DA INDUSTRIA E COMERCIO

ESPECIFICACAO	ESF. ORC.	FT	TOTAL	RESERVA DE CONTINGENCIA	PESSOAL E ENC. SOCIAIS	JUROS ENC.DA DIVIDA	OUTRAS DESP. CORRENTES	INVESTIMENTOS	INVERSOES FINANCEIRAS	AMORTIZACAO E REF.DA DIVIDA
	FIS.		970.000				970.000			
		000	970.000				970.000			
183 INFORMACAO E INTELIGENCIA			800.000				800.000			
0125 PROGRAMA DE ATRACAO DE INVESTIMENTOS			800.000				800.000			
ATRAIR INVESTIMENTOS PRIVADOS VISANDO O DESENVOLVIMENTO ECONOMICO E SOCIAL ATRAVES DA GERACAO DE EMPREGO E RENDA.										
2331 DIVULGACAO DAS PONTENCIALIDADES E OPORTUNIDADES DE INVESTIMENTOS DO TOCANTINS			800.000				800.000			
Produto ==> ATRAIR INVESTIDORES										
Unidade ==>										
Qtde =====>										
	FIS.		800.000				800.000			
		000	800.000				800.000			
TOTAL ==>			10.378.040		1.553.040		6.375.000	2.450.000		
FISCAL ==>			10.363.040		1.538.040		6.375.000	2.450.000		
SEGURIDADE ==>			15.000		15.000					

----- POFI3017 - 19/12/2006 -----

36 - SECRETARIA DA INDÚSTRIA E COMÉRCIO - ENTIDADES VINCULADAS

36.57 - JUNTA COMERCIAL DO ESTADO DO TOCANTINS - JUCETINS

ESTADO DO TOCANTINS
SECRETARIA DO PLANEJAMENTO E MEIO AMBIENTE - SEPLAN — EXERCICIO: 2007
SIOR - SISTEMA ORCAMENTARIO — R$ 1,00

RECEITA DE RECOLHIMENTO CENTRALIZADO - ADMINISTRACAO INDIRETA — Fiscal e Seguridade

36 SECRETARIA IND. E COMERCIO-ENT.VINCULADA
57 JUNTA COMERCIAL DO ESTADO DO TOCANTINS

CODIGO	E S P E C I F I C A C A O	DESDOBRAMENTO	FONTE	CATEGORIA ECONOMICA
1000 00 00	RECEITAS CORRENTES			2.456.240
1600 00 00	RECEITA DE SERVICOS		1.200.000	
1600 24 00	SERVICOS DE REGISTRO DO COMERCIO	040 1.200.000		
1700 00 00	TRANSFERENCIAS CORRENTES		1.256.240	
1712 00 00	TRANSFERENCIAS DO ESTADO	000 1.156.240		
1760 00 00	TRANSFERENCIAS DE CONVENIOS	100.000		
1761 00 00	TRANSFERENCIAS DE CONVENIOS DA UNIAO E DE SUA S ENTIDADES	080 100.000		
2000 00 00	RECEITAS DE CAPITAL			50.000
2400 00 00	TRANSFERENCIAS DE CAPITAL		50.000	
2470 00 00	TRANSFERENCIAS DE CONVENIOS	50.000		
2471 00 00	TRANSFERENCIAS DE CONVENIOS DA UNIAO E DE SUA S ENTIDADES	080 50.000		
	T O T A L ==>			2.506.240

----- POFK3019 - 19/12/2006 -----

ESTADO DO TOCANTINS
SECRETARIA DO PLANEJAMENTO E MEIO AMBIENTE - SEPLAN — EXERCICIO: 2007
SIOR - SISTEMA ORCAMENTARIO — R$ 1,00

CONSOLIDACAO DA RECEITA, SEGUNDO OS PRINCIPAIS TITULOS — ADMINISTRACAO INDIRETA

36 SECRETARIA IND. E COMERCIO-ENT.VINCULADA
57 JUNTA COMERCIAL DO ESTADO DO TOCANTINS

CODIGO	E S P E C I F I C A C A O	VALOR	COMPOSICAO (%)
1000 00 00	RECEITAS CORRENTES	2.456.240	98,00
1600 00 00	RECEITA DE SERVICOS	1.200.000	47,88
1700 00 00	TRANSFERENCIAS CORRENTES	1.256.240	50,12
2000 00 00	RECEITAS DE CAPITAL	50.000	2,00
2400 00 00	TRANSFERENCIAS DE CAPITAL	50.000	2,00
	T O T A L ==>	2.506.240	100,00

----- POFK3019 - 19/12/2006 -----

ESTADO DO TOCANTINS
SECRETARIA DO PLANEJAMENTO E MEIO AMBIENTE - SEPLAN — EXERCICIO: 2007
SIOR - SISTEMA ORCAMENTARIO — R$ 1,00

DEMONSTRATIVO DA DESPESA POR FUNCAO — Fiscal e Seguridade

36 SECRETARIA IND. E COMERCIO-ENT.VINCULADA
57 JUNTA COMERCIAL DO ESTADO DO TOCANTINS

COD ESPECIFICACAO	ESF. ORC.	TOTAL	REC. DO TESOURO ORDINARIOS	REC. DO TESOURO OUTRAS FONTES	RECURSOS DAS VINCULADAS
23 COMERCIO E SERVICOS	FIS.	2.506.240	1.156.240		1.350.000
TOTAL ==>		2.506.240	1.156.240		1.350.000
FISCAL ==>		2.506.240	1.156.240		1.350.000
SEGURIDADE ==>					

----- POFI3008 - 19/12/2006 -----

ESTADO DO TOCANTINS
SECRETARIA DO PLANEJAMENTO E MEIO AMBIENTE - SEPLAN — EXERCICIO: 2007
SIOR - SISTEMA ORCAMENTARIO — R$ 1,00

DEMONSTRATIVO DA DESPESA POR SUBFUNCAO — Fiscal e Seguridade

36 SECRETARIA IND. E COMERCIO-ENT.VINCULADA
57 JUNTA COMERCIAL DO ESTADO DO TOCANTINS

COD ESPECIFICACAO	ESF. ORC.	TOTAL	REC.DO TESOURO ORDINARIOS	REC.DO TESOURO OUTRAS FONTES	RECURSOS DAS VINCULADAS
126 TECNOLOGIA DA INFORMACAO	FIS.	250.000			250.000
691 PROMOCAO COMERCIAL	FIS.	2.256.240	1.156.240		1.100.000
TOTAL ==>		2.506.240	1.156.240		1.350.000
FISCAL ==>		2.506.240	1.156.240		1.350.000
SEGURIDADE ==>					

----- POFI3010 - 19/12/2006 -----

ESTADO DO TOCANTINS
SECRETARIA DO PLANEJAMENTO E MEIO AMBIENTE - SEPLAN — EXERCICIO: 2007
SIOR - SISTEMA ORCAMENTARIO — R$ 1,00

DEMONSTRATIVO DA DESPESA POR PROGRAMA — Fiscal e Seguridade

36 SECRETARIA IND. E COMERCIO-ENT.VINCULADA
57 JUNTA COMERCIAL DO ESTADO DO TOCANTINS

COD ESPECIFICACAO	ESF. ORC.	TOTAL	REC. DO TESOURO ORDINARIOS	REC. DO TESOURO OUTRAS FONTES	RECURSOS DAS VINCULADAS
0127 NORMATIZACAO E FISCALIZACAO DE ATIVIDADES EMP	FIS.	2.506.240	1.156.240		1.350.000
TOTAL ==>		2.506.240	1.156.240		1.350.000
FISCAL ==>		2.506.240	1.156.240		1.350.000
SEGURIDADE ==>					

----- POFI3009 - 19/12/2006 -----

ESTADO DO TOCANTINS
SECRETARIA DO PLANEJAMENTO E MEIO AMBIENTE - SEPLAN — EXERCICIO: 2007
SIOR - SISTEMA ORCAMENTARIO — R$ 1,00

DEMONSTRATIVO DA DESPESA POR GRUPO DE NATUREZA — Fiscal e Seguridade

36 SECRETARIA IND. E COMERCIO-ENT.VINCULADA
57 JUNTA COMERCIAL DO ESTADO DO TOCANTINS

COD ESPECIFICACAO	ESF. ORC.	TOTAL	REC. DO TESOURO ORDINARIOS	REC. DO TESOURO OUTRAS FONTES	RECURSOS DAS VINCULADAS
1 PESSOAL E ENCARGOS SOCIAIS	FIS.	1.156.240	1.156.240		
3 OUTRAS DESPESAS CORRENTES	FIS.	900.000			900.000
4 INVESTIMENTOS	FIS.	450.000			450.000
TOTAL ==>		2.506.240	1.156.240		1.350.000
FISCAL ==>		2.506.240	1.156.240		1.350.000
SEGURIDADE ==>					

----- POFI3011 - 19/12/2006 -----

TADO DO TOCANTINS — PAG
CRETARIA DO PLANEJAMENTO E MEIO AMBIENTE - SEPLAN — EXERCIC
OR - SISTEMA ORCAMENTARIO

MONSTRATIVO DA DESPESA POR FONTE - Recursos do Tesouro e das Vinculadas — Fiscal e Se

SECRETARIA IND. E COMERCIO-ENT.VINCULADA
JUNTA COMERCIAL DO ESTADO DO TOCANTINS

ESPECIFICACAO	TOTAL	RESERVA DE CONTINGENCIA	PESSOAL E ENC. SOCIAIS	JUROS E ENC.DA DIVIDA	OUTRAS DESP. CORRENTES	INVESTIMENTOS	INVERSOES FINANCEIRAS	AMORT REF.
RECURSOS ORDINARIOS - ADMINISTRACAO DIRETA	1.156.240		1.156.240					
RECURSOS PROPRIOS	1.200.000				800.000	400.000		
RECURSOS DE CONVENIOS COM ORGAOS FEDERAIS	150.000				100.000	50.000		
TOTAL ==>	2.506.240		1.156.240		900.000	450.000		

--- POFI3012 --- 19/12/2006 ---

ESTADO DO TOCANTINS
SECRETARIA DO PLANEJAMENTO E MEIO AMBIENTE - SEPLAN
SIOR - SISTEMA ORCAMENTARIO

PAG.: 0095
EXERCICIO: 2007
R$ 1,00

PROGRAMA DE TRABALHO - Recursos do Tesouro e das Vinculadas

Fiscal e Seguridade

36 SECRETARIA IND. E COMERCIO-ENT.VINCULADA
570 JUNTA COMERCIAL DO ESTADO DO TOCANTINS

ESPECIFICACAO	ESF. ORC.	FT	TOTAL	RESERVA DE CONTINGENCIA	PESSOAL E ENC. SOCIAIS	JUROS ENC.DA DIVIDA	OUTRAS DESP. CORRENTES	INVESTIMENTOS	INVERSOES FINANCEIRAS	AMORTIZACAO E REF.DA DIVIDA
23 COMERCIO E SERVICOS			2.506.240		1.156.240		900.000	450.000		
126 TECNOLOGIA DA INFORMACAO			250.000				150.000	100.000		
0127 NORMATIZACAO E FISCALIZACAO DE ATIVIDADES EMP			250.000				150.000	100.000		
OBTER CONTROLE DOS REGISTROS PUBLICOS										
DE EMPRESAS MERCANTINS NO ESTADO.										
4235 MANUTENCAO DE SERVICOS DE INFORMATICA			250.000				150.000	100.000		
Produto ==> SERVICO DE INFORMATICA MANTIDA										
Unidade ==> UNIDADE										
Qtde =====>										
	FIS.		250.000				150.000	100.000		
		040	200.000				100.000	100.000		
		080	50.000				50.000			
691 PROMOCAO COMERCIAL			2.256.240		1.156.240		750.000	350.000		
0127 NORMATIZACAO E FISCALIZACAO DE ATIVIDADES EMP			2.256.240		1.156.240		750.000	350.000		
OBTER CONTROLE DOS REGISTROS PUBLICOS										
DE EMPRESAS MERCANTINS NO ESTADO.										
3111 CONSTRUCAO DA SEDE DA JUCETINS			30.000					30.000		
Produto ==> PREDIO CONSTRUIDO										
Unidade ==> M2										
Qtde =====>										
	FIS.		30.000					30.000		
		040	30.000					30.000		
3112 INTERLIGACAO DA REDE DE COMPUTADORES			15.000				15.000			
Produto ==> REDE AMPLIADA										
Unidade ==> UNIDADE										
Qtde =====>										
	FIS.		15.000				15.000			
		040	15.000				15.000			
3113 VEICULACAO DE INFORMACAO			10.000				10.000			
Produto ==> JORNAIS, INFORMATIVOS E HOME PAGE										
Unidade ==> TIRAGEM										
Qtde =====>										
	FIS.		10.000				10.000			
		040	10.000				10.000			
3114 IMPLANTACAO DO PROGRAMA DE QUALIDADE			20.000				20.000			
Produto ==> SERVIDORES CAPACITADOS										
Unidade ==> UNIDADE										
Qtde =====>										
	FIS.		20.000				20.000			
		040	20.000				20.000			
3115 ATUALIZACAO DO CADASTRO ESTADUAL DE EMPRESAS			5.000				5.000			
Produto ==> CADASTROS ATUALIZADOS										
Unidade ==> UNIDADE										
Qtde =====>										
	FIS.		5.000				5.000			
		040	5.000				5.000			

----- POFI3017 - 19/12/2006 -----

ESTADO DO TOCANTINS
SECRETARIA DO PLANEJAMENTO E MEIO AMBIENTE - SEPLAN
SIOR - SISTEMA ORCAMENTARIO

PAG.: 0096
EXERCICIO: 2007
R$ 1,00

PROGRAMA DE TRABALHO - Recursos do Tesouro e das Vinculadas

Fiscal e Seguridade

36 SECRETARIA IND. E COMERCIO-ENT.VINCULADA
570 JUNTA COMERCIAL DO ESTADO DO TOCANTINS

ESPECIFICACAO	ESF. ORC.	FT	TOTAL	RESERVA DE CONTINGENCIA	PESSOAL E ENC. SOCIAIS	JUROS ENC.DA DIVIDA	OUTRAS DESP. CORRENTES	INVESTIMENTOS	INVERSOES FINANCEIRAS	AMORTIZACAO E REF.DA DIVIDA
3116 INFORMATIZACAO DAS UNIDADES DA JUCETINS			70.000				20.000	50.000		
Produto ==> UNIDADE INFORMATIZADA										
Unidade ==> UNIDADE										
Qtde =====>										
	FIS.		70.000				20.000	50.000		
		040	20.000				20.000			
		080	50.000					50.000		
3117 AMPLIACAO DA FROTA DE VEICULOS			170.000					170.000		
Produto ==> FROTA AMPLIADA										
Unidade ==> UNIDADE										
Qtde =====>										
	FIS.		170.000					170.000		
		040	170.000					170.000		
4001 COORDENACAO E MANUTENCAO DOS SERVICOS ADMINIS										
TRATIVOS GERAIS			465.000				385.000	80.000		
Produto ==> SERVICO ADMINISTRATIVO MANTIDO										
Unidade ==>										
Qtde =====>										
	FIS.		465.000				385.000	80.000		
		040	465.000				385.000	80.000		
4002 MANUTENCAO DOS SERVICOS DE TRANSPORTES			100.000				100.000			
Produto ==> VEICULO MANTIDO										
Unidade ==> UNIDADE										
Qtde =====>										
	FIS.		100.000				100.000			
		040	100.000				100.000			
4004 MANUTENCAO DE RECURSOS HUMANOS			1.161.240		1.156.240		5.000			
Produto ==> RECURSO HUMANO ATENDIDO										
Unidade ==>										
Qtde =====>										
	FIS.		1.161.240		1.156.240		5.000			
		000	1.156.240		1.156.240					
		040	5.000				5.000			
4234 REGISTRO DE EMPRESAS			210.000				190.000	20.000		
Produto ==> CADASTROS E REGISTROS DE EMPRESAS										
Unidade ==> UNIDADE										
Qtde =====>										
	FIS.		210.000				190.000	20.000		
		040	160.000				140.000	20.000		
		080	50.000				50.000			
TOTAL ==>			2.506.240		1.156.240		900.000	450.000		
FISCAL ==>			2.506.240		1.156.240		900.000	450.000		
SEGURIDADE ==>										

----- POFI3017 - 19/12/2006 -----

36 - SECRETARIA DA INDÚSTRIA E COMÉRCIO - ENTIDADES VINCULADAS

36.59 – FUNDO PROSPERAR

ESTADO DO TOCANTINS
SECRETARIA DO PLANEJAMENTO E MEIO AMBIENTE - SEPLAN
SIOR - SISTEMA ORCAMENTARIO

EXERCICIO: 2007
R$ 1,00

RECEITA DE RECOLHIMENTO CENTRALIZADO - ADMINISTRACAO INDIRETA

Fiscal e Seguridade

36 SECRETARIA IND. E COMERCIO-ENT.VINCULADA
59 FUNDO PROSPERAR

CODIGO	E S P E C I F I C A C A O		DESDOBRAMENTO	FONTE	CATEGORIA ECONOMICA
1000 00 00	RECEITAS CORRENTES				1.900.000
1100 00 00	RECEITA TRIBUTARIA			1.900.000	
1120 00 00	TAXAS		1.900.000		
1122 00 00	TAXAS PELA PRESTACAO DE SERVICOS	040	1.900.000		
1122 99 00	OUTRAS TAXAS PELA PRESTACAO DE SERVICOS	040	1.900.000		
2000 00 00	RECEITAS DE CAPITAL				3.000.000
2400 00 00	TRANSFERENCIAS DE CAPITAL			3.000.000	
2470 00 00	TRANSFERENCIAS DE CONVENIOS		3.000.000		
2471 00 00	TRANSFERENCIAS DE CONVENIOS DA UNIAO E DE SUA S ENTIDADES	080	3.000.000		
	T O T A L ==>				4.900.000

----- POFK3019 - 19/12/2006 -----

ESTADO DO TOCANTINS
SECRETARIA DO PLANEJAMENTO E MEIO AMBIENTE - SEPLAN
SIOR - SISTEMA ORCAMENTARIO

EXERCICIO: 2007
R$ 1,00

CONSOLIDACAO DA RECEITA, SEGUNDO OS PRINCIPAIS TITULOS

ADMINISTRACAO INDIRETA

36 SECRETARIA IND. E COMERCIO-ENT.VINCULADA
59 FUNDO PROSPERAR

CODIGO	E S P E C I F I C A C A O	VALOR	COMPOSICAO (%)
1000 00 00	RECEITAS CORRENTES	1.900.000	38,78
1100 00 00	RECEITA TRIBUTARIA	1.900.000	38,78
2000 00 00	RECEITAS DE CAPITAL	3.000.000	61,22
2400 00 00	TRANSFERENCIAS DE CAPITAL	3.000.000	61,22
	T O T A L ==>	4.900.000	100,00

----- POFK3019 - 19/12/2006 -----

ESTADO DO TOCANTINS
SECRETARIA DO PLANEJAMENTO E MEIO AMBIENTE - SEPLAN
SIOR - SISTEMA ORCAMENTARIO

EXERCICIO: 2007
R$ 1,00

DEMONSTRATIVO DA DESPESA POR FUNCAO

Fiscal e Seguridade

36 SECRETARIA IND. E COMERCIO-ENT.VINCULADA
59 FUNDO PROSPERAR

COD	ESPECIFICACAO	ESF. ORC.	TOTAL	REC. DO TESOURO ORDINARIOS	REC. DO TESOURO OUTRAS FONTES	RECURSOS DAS VINCULADAS
22	INDUSTRIA	FIS.	4.900.000			4.900.000
	TOTAL ==>		4.900.000			4.900.000
	FISCAL ==>		4.900.000			4.900.000
	SEGURIDADE ==>					

----- POFI3008 - 19/12/2006 -----

ESTADO DO TOCANTINS
SECRETARIA DO PLANEJAMENTO E MEIO AMBIENTE - SEPLAN
SIOR - SISTEMA ORCAMENTARIO

EXERCICIO: 2007
R$ 1,00

DEMONSTRATIVO DA DESPESA POR SUBFUNCAO

Fiscal e Seguridade

36 SECRETARIA IND. E COMERCIO-ENT.VINCULADA
59 FUNDO PROSPERAR

COD	ESPECIFICACAO	ESF. ORC.	TOTAL	REC.DO TESOURO ORDINARIOS	REC.DO TESOURO OUTRAS FONTES	RECURSOS DAS VINCULADAS
661	PROMOCAO INDUSTRIAL	FIS.	4.900.000			4.900.000
	TOTAL ==>		4.900.000			4.900.000
	FISCAL ==>		4.900.000			4.900.000
	SEGURIDADE ==>					

----- POFI3010 - 19/12/2006 -----

ESTADO DO TOCANTINS
SECRETARIA DO PLANEJAMENTO E MEIO AMBIENTE - SEPLAN
SIOR - SISTEMA ORCAMENTARIO

EXERCICIO: 2007
R$ 1,00

DEMONSTRATIVO DA DESPESA POR PROGRAMA

Fiscal e Seguridade

36 SECRETARIA IND. E COMERCIO-ENT.VINCULADA
59 FUNDO PROSPERAR

COD	ESPECIFICACAO	ESF. ORC.	TOTAL	REC. DO TESOURO ORDINARIOS	REC. DO TESOURO OUTRAS FONTES	RECURSOS DAS VINCULADAS
0128	PROGRAMA DE APOIO A COMPETITIVIDADE INDUSTRIA	FIS.	4.900.000			4.900.000
	TOTAL ==>		4.900.000			4.900.000
	FISCAL ==>		4.900.000			4.900.000
	SEGURIDADE ==>					

----- POFI3009 - 19/12/2006 -----

ESTADO DO TOCANTINS
SECRETARIA DO PLANEJAMENTO E MEIO AMBIENTE - SEPLAN
SIOR - SISTEMA ORCAMENTARIO

EXERCICIO: 2007
R$ 1,00

DEMONSTRATIVO DA DESPESA POR GRUPO DE NATUREZA

Fiscal e Seguridade

36 SECRETARIA IND. E COMERCIO-ENT.VINCULADA
59 FUNDO PROSPERAR

COD	ESPECIFICACAO	ESF. ORC.	TOTAL	REC. DO TESOURO ORDINARIOS	REC. DO TESOURO OUTRAS FONTES	RECURSOS DAS VINCULADAS
3	OUTRAS DESPESAS CORRENTES	FIS.	1.600.000			1.600.000
4	INVESTIMENTOS	FIS.	3.300.000			3.300.000
	TOTAL ==>		4.900.000			4.900.000
	FISCAL ==>		4.900.000			4.900.000
	SEGURIDADE ==>					

----- POFI3011 - 19/12/2006 -----

ESTADO DO TOCANTINS
SECRETARIA DO PLANEJAMENTO E MEIO AMBIENTE - SEPLAN
SIOR - SISTEMA ORCAMENTARIO

PAG.: 62
EXERCICIO: 2007
R$ 1,00

DEMONSTRATIVO DA DESPESA POR FONTE - Recursos do Tesouro e das Vinculadas

Fiscal e Seguridade

36 SECRETARIA IND. E COMERCIO-ENT.VINCULADA
59 FUNDO PROSPERAR

CD	ESPECIFICACAO	TOTAL	RESERVA DE CONTINGENCIA	PESSOAL E ENC. SOCIAIS	JUROS E ENC.DA DIVIDA	OUTRAS DESP. CORRENTES	INVESTIMENTOS	INVERSOES FINANCEIRAS	AMORTIZACAO E REF. DA DIVIDA
40	RECURSOS PROPRIOS	1.900.000				1.600.000	300.000		
80	RECURSOS DE CONVENIOS COM ORGAOS FEDERAIS	3.000.000					3.000.000		
	TOTAL ==>	4.900.000				1.600.000	3.300.000		

----- POFI3012 --- 19/12/2006 -----

ESTADO DO TOCANTINS
SECRETARIA DO PLANEJAMENTO E MEIO AMBIENTE - SEPLAN
SIOR - SISTEMA ORCAMENTARIO

PAG.: 0097
EXERCICIO: 2007
R$ 1,00

PROGRAMA DE TRABALHO - Recursos do Tesouro e das Vinculadas

Fiscal e Seguridade

36 SECRETARIA IND. E COMERCIO-ENT.VINCULADA
590 FUNDO PROSPERAR

ESPECIFICACAO	ESF. ORC.	FT	TOTAL	RESERVA DE CONTINGENCIA	PESSOAL E ENC. SOCIAIS	JUROS ENC.DA DIVIDA	OUTRAS DESP. CORRENTES	INVESTIMENTOS	INVERSOES FINANCEIRAS	AMORTIZACAO E REF.DA DIVIDA
22 INDUSTRIA			4.900.000				1.600.000	3.300.000		
661 PROMOCAO INDUSTRIAL			4.900.000				1.600.000	3.300.000		
0128 PROGRAMA DE APOIO A COMPETITIVIDADE INDUSTRIA			4.900.000				1.600.000	3.300.000		
ATRAIR INVESTIMENTOS PRIVADOS PARA O D										
ESENVOLVIMENTO DOS SETORES DE INDUSTR										
IA, COMERCIO E TURISMO, BEM COMO MELHO										
RAR A COMPETITIVIDADE DOS CITADOS SET										
ORES.										
3118 CAPACITACAO EM GESTAO EMPRESARIAL			100.000				100.000			
Produto ==> EMPRESARIOS E TRABALHADORES CAPACITADOS										
Unidade ==> UNIDADE										
Qtde =====>										
	FIS.		100.000				100.000			
		040	100.000				100.000			
3119 REALIZACAO DE FEIRAS			1.000.000				1.000.000			
Produto ==> FEIRA REALIZADA										
Unidade ==> UNIDADE										
Qtde =====>										
	FIS.		1.000.000				1.000.000			
		040	1.000.000				1.000.000			
3120 VIABILIZACAO DAS EXPORTACOES DAS MICRO E PEQU										
ENAS EMPRESAS			100.000				100.000			
Produto ==> EXPORTACAO VIABILIZADA										
Unidade ==> UNIDADE										
Qtde =====>										
	FIS.		100.000				100.000			
		040	100.000				100.000			
3121 ELABORACAO DE ESTUDOS DE MERCADO DE CADEIAS P										
RODUTIVAS			100.000				100.000			
Produto ==> ESTUDO ELABORADO										
Unidade ==> UNIDADE										
Qtde =====>										
	FIS.		100.000				100.000			
		040	100.000				100.000			
3122 VIABILIZACAO DE INSTALACOES DE GALPAO INDUSTR										
IAL			3.100.000				100.000	3.000.000		
Produto ==> INSTALACAO VIABILIZADA										
Unidade ==> UNIDADE										
Qtde =====>										
	FIS.		3.100.000				100.000	3.000.000		
		040	100.000				100.000			
		080	3.000.000					3.000.000		
4236 DIVULGACAO DOS BENEFICIOS CONCEDIDOS PELO PRO										
SPERAR			100.000				100.000			
Produto ==> BENEFICIO DIVULGADO										
Unidade ==> UNIDADE										
Qtde =====>										

----- POFI3017 - 19/12/2006 -----

ESTADO DO TOCANTINS
SECRETARIA DO PLANEJAMENTO E MEIO AMBIENTE - SEPLAN
SIOR - SISTEMA ORCAMENTARIO

PAG.: 0098
EXERCICIO: 2007
R$ 1,00

PROGRAMA DE TRABALHO - Recursos do Tesouro e das Vinculadas

Fiscal e Seguridade

36 SECRETARIA IND. E COMERCIO-ENT.VINCULADA
590 FUNDO PROSPERAR

ESPECIFICACAO	ESF. ORC.	FT	TOTAL	RESERVA DE CONTINGENCIA	PESSOAL E ENC. SOCIAIS	JUROS ENC.DA DIVIDA	OUTRAS DESP. CORRENTES	INVESTIMENTOS	INVERSOES FINANCEIRAS	AMORTIZACAO E REF.DA DIVIDA
	FIS.		100.000				100.000			
		040	100.000				100.000			
4237 ACOMPANHAMENTO DAS EMPRESAS BENEFICIADAS PELO										
PROGRAMA PROSPERAR			400.000				100.000	300.000		
Produto ==> EMPRESAS ACOMPANHADAS										
Unidade ==> UNIDADE										
Qtde =====>										
	FIS.		400.000				100.000	300.000		
		040	400.000				100.000	300.000		
TOTAL ==>			4.900.000				1.600.000	3.300.000		
FISCAL ==>			4.900.000				1.600.000	3.300.000		
SEGURIDADE ==>										

----- POFI3017 - 19/12/2006 -----

36 - SECRETARIA DA INDÚSTRIA E COMÉRCIO - ENTIDADES VINCULADAS

36.61 - INSTITUTO DE PESOS E MEDIDAS DO ESTADO DO TOCANTINS - IPEM-TO

ESTADO DO TOCANTINS
SECRETARIA DO PLANEJAMENTO E MEIO AMBIENTE - SEPLAN — EXERCICIO: 2007
SIOR - SISTEMA ORCAMENTARIO — R$ 1,00

RECEITA DE RECOLHIMENTO CENTRALIZADO - ADMINISTRACAO INDIRETA — Fiscal e Seguridade

36 SECRETARIA IND. E COMERCIO-ENT.VINCULADA
61 INSTITUTO DE PESOS E MED. DO EST. DO TO

CODIGO	E S P E C I F I C A C A O	DESDOBRAMENTO		FONTE	CATEGORIA ECONOMICA
1000 00 00	RECEITAS CORRENTES				1.768.054
1700 00 00	TRANSFERENCIAS CORRENTES			1.768.054	
1712 00 00	TRANSFERENCIAS DO ESTADO	000	841.054		
1760 00 00	TRANSFERENCIAS DE CONVENIOS		927.000		
1761 00 00	TRANSFERENCIAS DE CONVENIOS DA UNIAO E DE SUA S ENTIDADES	080	927.000		
2000 00 00	RECEITAS DE CAPITAL				665.490
2400 00 00	TRANSFERENCIAS DE CAPITAL			665.490	
2470 00 00	TRANSFERENCIAS DE CONVENIOS		665.490		
2471 00 00	TRANSFERENCIAS DE CONVENIOS DA UNIAO E DE SUA S ENTIDADES	080	665.490		
	T O T A L ==>				2.433.544

----- POFK3019 - 19/12/2006 -----

ESTADO DO TOCANTINS
SECRETARIA DO PLANEJAMENTO E MEIO AMBIENTE - SEPLAN — EXERCICIO: 2007
SIOR - SISTEMA ORCAMENTARIO — R$ 1,00

CONSOLIDACAO DA RECEITA, SEGUNDO OS PRINCIPAIS TITULOS — ADMINISTRACAO INDIRETA

36 SECRETARIA IND. E COMERCIO-ENT.VINCULADA
61 INSTITUTO DE PESOS E MED. DO EST. DO TO

CODIGO	E S P E C I F I C A C A O	VALOR	COMPOSICAO (%)
1000 00 00	RECEITAS CORRENTES	1.768.054	72,65
1700 00 00	TRANSFERENCIAS CORRENTES	1.768.054	72,65
2000 00 00	RECEITAS DE CAPITAL	665.490	27,35
2400 00 00	TRANSFERENCIAS DE CAPITAL	665.490	27,35
	T O T A L ==>	2.433.544	100,00

----- POFK3019 - 19/12/2006 -----

ESTADO DO TOCANTINS
SECRETARIA DO PLANEJAMENTO E MEIO AMBIENTE - SEPLAN — EXERCICIO: 2007
SIOR - SISTEMA ORCAMENTARIO — R$ 1,00

DEMONSTRATIVO DA DESPESA POR FUNCAO — Fiscal e Seguridade

36 SECRETARIA IND. E COMERCIO-ENT.VINCULADA
61 INSTITUTO DE PESOS E MED. DO EST. DO TO

COD	ESPECIFICACAO	ESF. ORC.	TOTAL	REC. DO TESOURO ORDINARIOS	REC. DO TESOURO OUTRAS FONTES	RECURSOS DAS VINCULADAS
04	ADMINISTRACAO	FIS.	1.608.544	841.054		767.490
22	INDUSTRIA	FIS.	825.000			825.000
	TOTAL ==>		2.433.544	841.054		1.592.490
	FISCAL ==>		2.433.544	841.054		1.592.490
	SEGURIDADE ==>					

----- POFI3008 - 19/12/2006 -----

ESTADO DO TOCANTINS
SECRETARIA DO PLANEJAMENTO E MEIO AMBIENTE - SEPLAN — EXERCICIO: 2007
SIOR - SISTEMA ORCAMENTARIO — R$ 1,00

DEMONSTRATIVO DA DESPESA POR SUBFUNCAO — Fiscal e Seguridade

36 SECRETARIA IND. E COMERCIO-ENT.VINCULADA
61 INSTITUTO DE PESOS E MED. DO EST. DO TO

COD	ESPECIFICACAO	ESF. ORC.	TOTAL	REC.DO TESOURO ORDINARIOS	REC.DO TESOURO OUTRAS FONTES	RECURSOS DAS VINCULADAS
122	ADMINISTRACAO GERAL	FIS.	1.503.544	841.054		662.490
126	TECNOLOGIA DA INFORMACAO	FIS.	105.000			105.000
665	NORMATIZACAO E QUALIDADE	FIS.	825.000			825.000
	TOTAL ==>		2.433.544	841.054		1.592.490
	FISCAL ==>		2.433.544	841.054		1.592.490
	SEGURIDADE ==>					

----- POFI3010 - 19/12/2006 -----

ESTADO DO TOCANTINS
SECRETARIA DO PLANEJAMENTO E MEIO AMBIENTE - SEPLAN — EXERCICIO: 2007
SIOR - SISTEMA ORCAMENTARIO — R$ 1,00

DEMONSTRATIVO DA DESPESA POR PROGRAMA — Fiscal e Seguridade

36 SECRETARIA IND. E COMERCIO-ENT.VINCULADA
61 INSTITUTO DE PESOS E MED. DO EST. DO TO

COD	ESPECIFICACAO	ESF. ORC.	TOTAL	REC. DO TESOURO ORDINARIOS	REC. DO TESOURO OUTRAS FONTES	RECURSOS DAS VINCULADAS
0129	CONTROLE E QUALIDADE	FIS.	2.433.544	841.054		1.592.490
	TOTAL ==>		2.433.544	841.054		1.592.490
	FISCAL ==>		2.433.544	841.054		1.592.490
	SEGURIDADE ==>					

----- POFI3009 - 19/12/2006 -----

ESTADO DO TOCANTINS
SECRETARIA DO PLANEJAMENTO E MEIO AMBIENTE - SEPLAN
SIOR - SISTEMA ORCAMENTARIO

EXERCICIO: 2007
R$ 1,00

DEMONSTRATIVO DA DESPESA POR GRUPO DE NATUREZA

Fiscal e Seguridade

36 SECRETARIA IND. E COMERCIO-ENT.VINCULADA
61 INSTITUTO DE PESOS E MED. DO EST. DO TO

COD	ESPECIFICACAO	ESF. ORC.	TOTAL	REC. DO TESOURO ORDINARIOS	REC. DO TESOURO OUTRAS FONTES	RECURSOS DAS VINCULADAS
1	PESSOAL E ENCARGOS SOCIAIS	FIS.	841.054	841.054		
3	OUTRAS DESPESAS CORRENTES	FIS.	927.000			927.000
4	INVESTIMENTOS	FIS.	665.490			665.490
	TOTAL ==>		2.433.544	841.054		1.592.490
	FISCAL ==>		2.433.544	841.054		1.592.490
	SEGURIDADE ==>					

----- POFI3011 - 19/12/2006 -----

ESTADO DO TOCANTINS
SECRETARIA DO PLANEJAMENTO E MEIO AMBIENTE - SEPLAN
SIOR - SISTEMA ORCAMENTARIO

PAG.: 63
EXERCICIO: 2007
R$ 1,00

DEMONSTRATIVO DA DESPESA POR FONTE - Recursos do Tesouro e das Vinculadas

Fiscal e Seguridade

36 SECRETARIA IND. E COMERCIO-ENT.VINCULADA
61 INSTITUTO DE PESOS E MED. DO EST. DO TO

CD	ESPECIFICACAO	TOTAL	RESERVA DE CONTINGENCIA	PESSOAL E ENC. SOCIAIS	JUROS E ENC.DA DIVIDA	OUTRAS DESP. CORRENTES	INVESTIMENTOS	INVERSOES FINANCEIRAS	AMORTIZACAO E REF. DA DIVIDA
00	RECURSOS ORDINARIOS - ADMINISTRACAO DIRETA	841.054		841.054					
80	RECURSOS DE CONVENIOS COM ORGAOS FEDERAIS	1.592.490				927.000	665.490		
	TOTAL ==>	2.433.544		841.054		927.000	665.490		

----- POFI3012 --- 19/12/2006 -----

ESTADO DO TOCANTINS
SECRETARIA DO PLANEJAMENTO E MEIO AMBIENTE - SEPLAN
SIOR - SISTEMA ORCAMENTARIO

PAG.: 0099
EXERCICIO: 2007
R$ 1,00

PROGRAMA DE TRABALHO - Recursos do Tesouro e das Vinculadas

Fiscal e Seguridade

36 SECRETARIA IND. E COMERCIO-ENT.VINCULADA
610 INSTITUTO DE PESOS E MED. DO EST. DO TO

ESPECIFICACAO	ESF. ORC.	FT	TOTAL	RESERVA DE CONTINGENCIA	PESSOAL E ENC. SOCIAIS	JUROS ENC.DA DIVIDA	OUTRAS DESP. CORRENTES	INVESTIMENTOS	INVERSOES FINANCEIRAS	AMORTIZACAO E REF.DA DIVIDA
04 ADMINISTRACAO			1.608.544		841.054		687.000	80.490		
122 ADMINISTRACAO GERAL			1.503.544		841.054		614.000	48.490		
0129 CONTROLE E QUALIDADE			1.503.544		841.054		614.000	48.490		
LICENCIAR, AFERIR E FISCALIZAR OS INTR										
UMENTOS METROLOGICOS, BEM COMO ASSEGU										
RAR A QUALIDADE DOS BENS E SERVICOS PR										
ODUZIDOS E OU COMERCIALIZADOS NO ESTA										
DO.										
4001 COORDENACAO E MANUTENCAO DOS SERVICOS ADMINIS										
TRATIVOS GERAIS			487.490				448.000	39.490		
Produto ==> SERVICO ADMINISTRATIVO MANTIDO										
Unidade ==>										
Qtde =====>										
	FIS.		487.490				448.000	39.490		
		080	487.490				448.000	39.490		
4002 MANUTENCAO DOS SERVICOS DE TRANSPORTES			175.000				166.000	9.000		
Produto ==> VEICULO MANTIDO										
Unidade ==> UNIDADE										
Qtde =====>										
	FIS.		175.000				166.000	9.000		
		080	175.000				166.000	9.000		
4004 MANUTENCAO DE RECURSOS HUMANOS			841.054		841.054					
Produto ==> RECURSO HUMANO ATENDIDO										
Unidade ==>										
Qtde =====>										
	FIS.		841.054		841.054					
		000	841.054		841.054					
126 TECNOLOGIA DA INFORMACAO			105.000				73.000	32.000		
0129 CONTROLE E QUALIDADE			105.000				73.000	32.000		
LICENCIAR, AFERIR E FISCALIZAR OS INTR										
UMENTOS METROLOGICOS, BEM COMO ASSEGU										
RAR A QUALIDADE DOS BENS E SERVICOS PR										
ODUZIDOS E OU COMERCIALIZADOS NO ESTA										
DO.										
4239 MANUTENCAO DOS SERVICOS DE INFORMATICA			105.000				73.000	32.000		
Produto ==> SERVICOS MANTIDOS										
Unidade ==> UNIDADE										
Qtde =====> 1										
	FIS.		105.000				73.000	32.000		
		080	105.000				73.000	32.000		
22 INDUSTRIA			825.000				240.000	585.000		
665 NORMATIZACAO E QUALIDADE			825.000				240.000	585.000		
0129 CONTROLE E QUALIDADE			825.000				240.000	585.000		
LICENCIAR, AFERIR E FISCALIZAR OS INTR										
UMENTOS METROLOGICOS, BEM COMO ASSEGU										
RAR A QUALIDADE DOS BENS E SERVICOS PR										

----- POFI3017 - 19/12/2006 -----

ESTADO DO TOCANTINS
SECRETARIA DO PLANEJAMENTO E MEIO AMBIENTE - SEPLAN
SIOR - SISTEMA ORCAMENTARIO

PAG.: 0100
EXERCICIO: 2007
R$ 1,00

PROGRAMA DE TRABALHO - Recursos do Tesouro e das Vinculadas

Fiscal e Seguridade

36 SECRETARIA IND. E COMERCIO-ENT.VINCULADA
610 INSTITUTO DE PESOS E MED. DO EST. DO TO

ESPECIFICACAO	ESF. ORC.	FT	TOTAL	RESERVA DE CONTINGENCIA	PESSOAL E ENC. SOCIAIS	JUROS ENC.DA DIVIDA	OUTRAS DESP. CORRENTES	INVESTIMENTOS	INVERSOES FINANCEIRAS	AMORTIZACAO E REF.DA DIVIDA
ODUZIDOS E OU COMERCIALIZADOS NO ESTA										
DO.										
3123 CONSTRUCAO DO EDIFICIO SEDE DO IPEM			500.000					500.000		
Produto ==> SEDE CONSTRUIDA										
Unidade ==> UNIDADE										
Qtde =====> 1										
	FIS.		500.000					500.000		
		080	500.000					500.000		
3124 APARELHAMENTO DAS INSTALACOES DA SEDE DO IPEM			85.000					85.000		
Produto ==> SEDE APARELHADA										
Unidade ==> UNIDADE										
Qtde =====> 1										
	FIS.		85.000					85.000		
		080	85.000					85.000		
4238 FISCALIZACAO DA QUALIDADE E CONTROLE METROLOG										
ICO			240.000				240.000			
Produto ==> INSTRUMENTO FISCALIZADO										
Unidade ==> UNIDADE										
Qtde =====> 19.000										
	FIS.		240.000				240.000			
		080	240.000				240.000			
TOTAL ==>			2.433.544		841.054		927.000	665.490		
FISCAL ==>			2.433.544		841.054		927.000	665.490		
SEGURIDADE ==>										

----- POFI3017 - 19/12/2006 -----

36 - SECRETARIA DA INDÚSTRIA E COMÉRCIO - ENTIDADES VINCULADAS

36.93 – AGÊNCIA DE TURISMO

ESTADO DO TOCANTINS
SECRETARIA DO PLANEJAMENTO E MEIO AMBIENTE - SEPLAN — EXERCICIO: 2007
SIOR - SISTEMA ORCAMENTARIO — R$ 1,00

RECEITA DE RECOLHIMENTO CENTRALIZADO - ADMINISTRACAO INDIRETA — Fiscal e Seguridade

36 SECRETARIA IND. E COMERCIO-ENT.VINCULADA
93 AGENCIA DE TURISMO

CODIGO	E S P E C I F I C A C A O	DESDOBRAMENTO		FONTE	CATEGORIA ECONOMICA
1000 00 00	RECEITAS CORRENTES				5.486.510
1700 00 00	TRANSFERENCIAS CORRENTES			5.486.510	
1712 00 00	TRANSFERENCIAS DO ESTADO	000	3.834.910		
1760 00 00	TRANSFERENCIAS DE CONVENIOS		1.651.600		
1761 00 00	TRANSFERENCIAS DE CONVENIOS DA UNIAO E DE SUA S ENTIDADES	080	1.651.600		
2000 00 00	RECEITAS DE CAPITAL				2.035.500
2400 00 00	TRANSFERENCIAS DE CAPITAL			2.035.500	
2412 00 00	TRANSFERENCIA DO ESTADO	000	249.500		
2470 00 00	TRANSFERENCIAS DE CONVENIOS		1.786.000		
2471 00 00	TRANSFERENCIAS DE CONVENIOS DA UNIAO E DE SUA S ENTIDADES	080	1.786.000		
	T O T A L ==>				7.522.010

----- POFK3019 - 19/12/2006 -----

ESTADO DO TOCANTINS
SECRETARIA DO PLANEJAMENTO E MEIO AMBIENTE - SEPLAN — EXERCICIO: 2007
SIOR - SISTEMA ORCAMENTARIO — R$ 1,00

CONSOLIDACAO DA RECEITA, SEGUNDO OS PRINCIPAIS TITULOS — ADMINISTRACAO INDIRETA

36 SECRETARIA IND. E COMERCIO-ENT.VINCULADA
93 AGENCIA DE TURISMO

CODIGO	E S P E C I F I C A C A O	VALOR	COMPOSICAO (%)
1000 00 00	RECEITAS CORRENTES	5.486.510	72,94
1700 00 00	TRANSFERENCIAS CORRENTES	5.486.510	72,94
2000 00 00	RECEITAS DE CAPITAL	2.035.500	27,06
2400 00 00	TRANSFERENCIAS DE CAPITAL	2.035.500	27,06
	T O T A L ==>	7.522.010	100,00

----- POFK3019 - 19/12/2006 -----

ESTADO DO TOCANTINS
SECRETARIA DO PLANEJAMENTO E MEIO AMBIENTE - SEPLAN — EXERCICIO: 2007
SIOR - SISTEMA ORCAMENTARIO — R$ 1,00

DEMONSTRATIVO DA DESPESA POR FUNCAO — Fiscal e Seguridade

36 SECRETARIA IND. E COMERCIO-ENT.VINCULADA
93 AGENCIA DE TURISMO

COD	ESPECIFICACAO	ESF. ORC.	TOTAL	REC. DO TESOURO ORDINARIOS	REC. DO TESOURO OUTRAS FONTES	RECURSOS DAS VINCULADAS
04	ADMINISTRACAO	FIS.	2.084.410	2.084.410		
23	COMERCIO E SERVICOS	FIS.	5.437.600	2.000.000		3.437.60
	TOTAL ==>		7.522.010	4.084.410		3.437.60
	FISCAL ==>		7.522.010	4.084.410		3.437.60
	SEGURIDADE ==>					

----- POFI3008 - 19/12/2006 -----

ESTADO DO TOCANTINS
SECRETARIA DO PLANEJAMENTO E MEIO AMBIENTE - SEPLAN — EXERCICIO: 2007
SIOR - SISTEMA ORCAMENTARIO — R$ 1,00

DEMONSTRATIVO DA DESPESA POR SUBFUNCAO — Fiscal e Seguridade

36 SECRETARIA IND. E COMERCIO-ENT.VINCULADA
93 AGENCIA DE TURISMO

COD	ESPECIFICACAO	ESF. ORC.	TOTAL	REC.DO TESOURO ORDINARIOS	REC.DO TESOURO OUTRAS FONTES	RECURSOS DAS VINCULADAS
122	ADMINISTRACAO GERAL	FIS.	2.029.410	2.029.410		
126	TECNOLOGIA DA INFORMACAO	FIS.	55.000	55.000		
695	TURISMO	FIS.	5.437.600	2.000.000		3.437.600
	TOTAL ==>		7.522.010	4.084.410		3.437.600
	FISCAL ==>		7.522.010	4.084.410		3.437.600
	SEGURIDADE ==>					

----- POFI3010 - 19/12/2006 -----

ESTADO DO TOCANTINS
SECRETARIA DO PLANEJAMENTO E MEIO AMBIENTE - SEPLAN — EXERCICIO: 2007
SIOR - SISTEMA ORCAMENTARIO — R$ 1,00

DEMONSTRATIVO DA DESPESA POR PROGRAMA — Fiscal e Seguridade

36 SECRETARIA IND. E COMERCIO-ENT.VINCULADA
93 AGENCIA DE TURISMO

COD ESPECIFICACAO	ESF. ORC.	TOTAL	REC. DO TESOURO ORDINARIOS	REC. DO TESOURO OUTRAS FONTES	RECURSOS DAS VINCULADAS
0126 TURISMO E DESENVOLVIMENTO	FIS.	5.437.600	2.000.000		3.437.600
0195 APOIO ADMINISTRATIVO	FIS.	2.084.410	2.084.410		
TOTAL ==>		7.522.010	4.084.410		3.437.600
FISCAL ==>		7.522.010	4.084.410		3.437.600
SEGURIDADE ==>					

----- POFI3009 - 19/12/2006 -----

ESTADO DO TOCANTINS
SECRETARIA DO PLANEJAMENTO E MEIO AMBIENTE - SEPLAN — EXERCICIO: 2007
SIOR - SISTEMA ORCAMENTARIO — R$ 1,00

DEMONSTRATIVO DA DESPESA POR GRUPO DE NATUREZA — Fiscal e Seguridade

36 SECRETARIA IND. E COMERCIO-ENT.VINCULADA
93 AGENCIA DE TURISMO

COD ESPECIFICACAO	ESF. ORC.	TOTAL	REC. DO TESOURO ORDINARIOS	REC. DO TESOURO OUTRAS FONTES	RECURSOS DAS VINCULADAS
1 PESSOAL E ENCARGOS SOCIAIS	FIS.	1.463.410	1.463.410		
3 OUTRAS DESPESAS CORRENTES	FIS.	4.023.100	2.371.500		1.651.600
4 INVESTIMENTOS	FIS.	2.035.500	249.500		1.786.000
TOTAL ==>		7.522.010	4.084.410		3.437.600
FISCAL ==>		7.522.010	4.084.410		3.437.600
SEGURIDADE ==>					

----- POFI3011 - 19/12/2006 -----

ESTADO DO TOCANTINS — PAG.: 64
SECRETARIA DO PLANEJAMENTO E MEIO AMBIENTE - SEPLAN — EXERCICIO: 2007
SIOR - SISTEMA ORCAMENTARIO — R$ 1,00

DEMONSTRATIVO DA DESPESA POR FONTE - Recursos do Tesouro e das Vinculadas — Fiscal e Seguridade

36 SECRETARIA IND. E COMERCIO-ENT.VINCULADA
93 AGENCIA DE TURISMO

CD ESPECIFICACAO	TOTAL	RESERVA DE CONTINGENCIA	PESSOAL E ENC. SOCIAIS	JUROS E ENC.DA DIVIDA	OUTRAS DESP. CORRENTES	INVESTIMENTOS	INVERSOES FINANCEIRAS	AMORTIZACAO E REF. DA DIVIDA
00 RECURSOS ORDINARIOS - ADMINISTRACAO DIRETA	4.084.410		1.463.410		2.371.500	249.500		
80 RECURSOS DE CONVENIOS COM ORGAOS FEDERAIS	3.437.600				1.651.600	1.786.000		
TOTAL ==>	7.522.010		1.463.410		4.023.100	2.035.500		

----- POFI3012 --- 19/12/2006 -----

ESTADO DO TOCANTINS — PAG.: 0101
SECRETARIA DO PLANEJAMENTO E MEIO AMBIENTE - SEPLAN — EXERCICIO: 2007
SIOR - SISTEMA ORCAMENTARIO — R$ 1,00

PROGRAMA DE TRABALHO - Recursos do Tesouro e das Vinculadas — Fiscal e Seguridade

36 SECRETARIA IND. E COMERCIO-ENT.VINCULADA
930 AGENCIA DE TURISMO

ESPECIFICACAO	ESF. ORC.	FT	TOTAL	RESERVA DE CONTINGENCIA	PESSOAL E ENC. SOCIAIS	JUROS ENC.DA DIVIDA	OUTRAS DESP. CORRENTES	INVESTIMENTOS	INVERSOES FINANCEIRAS	AMORTIZACAO E REF.DA DIVIDA
04 ADMINISTRACAO			2.084.410		1.463.410		421.000	200.000		
122 ADMINISTRACAO GERAL			2.029.410		1.463.410		366.000	200.000		
0195 APOIO ADMINISTRATIVO ASSEGURAR AOS ORGAOS ESTADUAIS OS MEIO S ADMINISTRATIVOS NECESSARIOS A EXECU CAO DOS PROGRAMAS FINALISTICOS			2.029.410		1.463.410		366.000	200.000		
4001 COORDENACAO E MANUTENCAO DOS SERVICOS ADMINIS TRATIVOS GERAIS			462.000				262.000	200.000		
Produto ==> SERVICO ADMINISTRATIVO MANTIDO										
Unidade ==>										
Qtde =====>										
	FIS.		462.000				262.000	200.000		
		000	462.000				262.000	200.000		
4002 MANUTENCAO DOS SERVICOS DE TRANSPORTES			103.000				103.000			
Produto ==> VEICULO MANTIDO										
Unidade ==> UNIDADE										
Qtde =====>										
	FIS.		103.000				103.000			
		000	103.000				103.000			
4004 MANUTENCAO DE RECURSOS HUMANOS			1.464.410		1.463.410		1.000			
Produto ==> RECURSO HUMANO ATENDIDO										
Unidade ==>										
Qtde =====>										
	FIS.		1.464.410		1.463.410		1.000			
		000	1.464.410		1.463.410		1.000			
126 TECNOLOGIA DA INFORMACAO			55.000				55.000			
0195 APOIO ADMINISTRATIVO ASSEGURAR AOS ORGAOS ESTADUAIS OS MEIO S ADMINISTRATIVOS NECESSARIOS A EXECU CAO DOS PROGRAMAS FINALISTICOS			55.000				55.000			
4003 ACOES DE INFORMATICA			55.000				55.000			
	FIS.		55.000				55.000			
		000	55.000				55.000			
23 COMERCIO E SERVICOS			5.437.600				3.602.100	1.835.500		
695 TURISMO			5.437.600				3.602.100	1.835.500		
0126 TURISMO E DESENVOLVIMENTO PROMOVER O DESENVOLVIMENTO SOCIOECONOM ICO, ATRAVES DAS ATIVIDADES TURISTICA S.			5.437.600				3.602.100	1.835.500		
3183 IMPLANTACAO DE INFRA-ESTRUTURA PUBLICA PARA O TURISMO			605.500					605.500		
Produto ==> UNIDADES ESTRUTURAIS IMPLANTADAS										
Unidade ==> UNIDADE										
Qtde =====> 4										
	FIS.		605.500					605.500		

----- POFI3017 - 19/12/2006 -----

ESTADO DO TOCANTINS
SECRETARIA DO PLANEJAMENTO E MEIO AMBIENTE - SEPLAN
SIOR - SISTEMA ORCAMENTARIO

PAG.: 0102
EXERCICIO: 2007
R$ 1,00

PROGRAMA DE TRABALHO - Recursos do Tesouro e das Vinculadas

Fiscal e Seguridade

36 SECRETARIA IND. E COMERCIO-ENT.VINCULADA
930 AGENCIA DE TURISMO

ESPECIFICACAO	ESF. ORC.	FT	TOTAL	RESERVA DE CONTINGENCIA	PESSOAL E ENC. SOCIAIS	JUROS ENC.DA DIVIDA	OUTRAS DESP. CORRENTES	INVESTIMENTOS	INVERSOES FINANCEIRAS	AMORTIZACAO E REF.DA DIVIDA
		000	9.500					9.500		
		080	596.000					596.000		
3184 IMPLANTACAO DA SINALIZACAO TURISTICA			1.100.000				100.000	1.000.000		
Produto ==> PLACAS DE SINALIZACAO IMPLANTADAS										
Unidade ==> UNIDADE										
Qtde =====> 357										
	FIS.		1.100.000				100.000	1.000.000		
		000	100.000				100.000			
		080	1.000.000					1.000.000		
3185 IMPLANTACAO DE CENTROS DE ATENDIMENTO AO TURISTA			140.000					140.000		
Produto ==> CENTROS DE ATENDIMENTO IMPLANTADOS										
Unidade ==> UNIDADE										
Qtde =====> 3										
	FIS.		140.000					140.000		
		000	40.000					40.000		
		080	100.000					100.000		
4380 IMPLEMENTACAO DE ESTUDOS, PLANOS E PROJETOS TURISTICOS			623.250				623.250			
Produto ==> ESTUDOS PLANOS E PROJETOS REALIZADOS										
Unidade ==> UNIDADE										
Qtde =====> 4										
	FIS.		623.250				623.250			
		000	423.250				423.250			
		080	200.000				200.000			
4381 ASSISTENCIA TECNICA AMBIENTAL NOS POLOS ECOTURISTICOS			170.000				170.000			
	FIS.		170.000				170.000			
		000	70.000				70.000			
		080	100.000				100.000			
4382 FORMATACAO DE ROTEIROS TURISTICOS MUNICIPAIS			451.850				451.850			
Produto ==> PRODUTO TURISTICO FORMATADO										
Unidade ==> UNIDADE										
Qtde =====> 3										
	FIS.		451.850				451.850			
		000	101.850				101.850			
		080	350.000				350.000			
4383 ATUALIZACAO DOS INVENTARIOS TURISTICOS MUNICIPAIS			242.400				242.400			
Produto ==> INVENTARIOS TURISTICOS REALIZADOS										
Unidade ==> UNIDADE										
Qtde =====> 11										
	FIS.		242.400				242.400			
		000	42.400				42.400			
		080	200.000				200.000			
4384 IMPLEMENTACAO DO SISTEMA DE INFORMACOES ESTATISTICAS			80.000				70.000	10.000		
	FIS.		80.000				70.000	10.000		

----- POFI3017 - 19/12/2006 -----

ESTADO DO TOCANTINS
SECRETARIA DO PLANEJAMENTO E MEIO AMBIENTE - SEPLAN
SIOR - SISTEMA ORCAMENTARIO

PAG.: 0103
EXERCICIO: 2007
R$ 1,00

PROGRAMA DE TRABALHO - Recursos do Tesouro e das Vinculadas

Fiscal e Seguridade

36 SECRETARIA IND. E COMERCIO-ENT.VINCULADA
930 AGENCIA DE TURISMO

ESPECIFICACAO	ESF. ORC.	FT	TOTAL	RESERVA DE CONTINGENCIA	PESSOAL E ENC. SOCIAIS	JUROS ENC.DA DIVIDA	OUTRAS DESP. CORRENTES	INVESTIMENTOS	INVERSOES FINANCEIRAS	AMORTIZACAO E REF.DA DIVIDA
		000	30.000				30.000			
		080	50.000				40.000	10.000		
4385 EDICAO DE MATERIAL PROMOCIONAL PARA DIVULGACAO TURISTICA			467.000				467.000			
Produto ==> MATERIAL DE DIVULGACAO CONFECCIONADO										
Unidade ==> 1750										
Qtde =====>										
	FIS.		467.000				467.000			
		000	197.000				197.000			
		080	270.000				270.000			
4386 DIVULGACAO DOS PRODUTOS TURISTICOS MUNICIPAIS EM FEIRAS E EVENTOS			897.600				897.600			
Produto ==> PRODUTOS PROMOVIDOS E NEGOCIADOS										
Unidade ==> UNIDADE										
Qtde =====> 45										
	FIS.		897.600				897.600			
		000	706.000				706.000			
		080	191.600				191.600			
4387 CADASTRAMENTO, FISCALIZACAO E CLASSIFICACAO DE EMPRESAS E PROFISSIONAIS LIBERAIS			155.000				75.000	80.000		
Produto ==> EMPRESAS E PROFISSIONAIS CADASTRADOS										
Unidade ==>										
Qtde =====>										
	FIS.		155.000				75.000	80.000		
		000	75.000				75.000			
		080	80.000					80.000		
4388 QUALIFICACAO PROFISSIONAL PARA O TURISMO			375.000				375.000			
Produto ==> PROFISSIONAIS QUALIFICADOS E CAPACITADOS										
Unidade ==> UNIDADE										
Qtde =====> 200										
	FIS.		375.000				375.000			
		000	125.000				125.000			
		080	250.000				250.000			
4389 REALIZACAO DE OFICINAS E SEMINARIOS DE TURISMO			130.000				130.000			
Produto ==> PESSOAS CONSCIENTIZADAS E CAPACITADAS										
Unidade ==> PESSOAS										
Qtde =====> 3.000.000										
	FIS.		130.000				130.000			
		000	80.000				80.000			
		080	50.000				50.000			
TOTAL ==>			7.522.010		1.463.410		4.023.100	2.035.500		
FISCAL ==>			7.522.010		1.463.410		4.023.100	2.035.500		
SEGURIDADE ==>										

----- POFI3017 - 19/12/2006 -----

37 - SECRETARIA DA INFRA-ESTRUTURA

37.01 - SECRETARIA DA INFRA-ESTRUTURA

ESTADO DO TOCANTINS
SECRETARIA DO PLANEJAMENTO E MEIO AMBIENTE - SEPLAN
SIOR - SISTEMA ORCAMENTARIO

EXERCICIO: 2007
R$ 1,00

RECEITA DE RECOLHIMENTO CENTRALIZADO - ADMINISTRACAO DIRETA

Fiscal e Seguridade

37 SECRETARIA DA INFRA-ESTRUTURA
10 SECRETARIA DA INFRA-ESTRUTURA

CODIGO	E S P E C I F I C A C A O	DESDOBRAMENTO		FONTE	CATEGORIA ECONOMICA
1000 00 00	RECEITAS CORRENTES				26.057.911
1700 00 00	TRANSFERENCIAS CORRENTES			26.057.911	
1712 00 00	TRANSFERENCIAS DO ESTADO	000	21.557.911		
1720 00 00	TRANSFERENCIAS INTERGOVERNAMENTAIS		4.500.000		
1721 00 00	TRANSFERENCIAS DA UNIAO	035	4.500.000		
1721 22 00	TRANSFERENCIA DA COMPENSACAO FINANCEIRA PELA EXPLORACAO DE RECURSOS NATURAIS	035	4.500.000		
1721 22 70	COTA PARTE DO FUNDO ESPECIAL DO PETROLEO - FEP	035	4.500.000		
2000 00 00	RECEITAS DE CAPITAL				52.750.000
2100 00 00	OPERACOES DE CREDITO			1.612.000	
2120 00 00	OPERACOES DE CREDITO EXTERNAS		1.612.000		
2123 00 00	OPERACOES DE CREDITO EXTERNAS - CONTRATUAIS	020	1.612.000		
2400 00 00	TRANSFERENCIAS DE CAPITAL			51.138.000	
2412 00 00	TRANSFERENCIA DO ESTADO	000	28.838.000		
2470 00 00	TRANSFERENCIAS DE CONVENIOS		22.300.000		
2471 00 00	TRANSFERENCIAS DE CONVENIOS DA UNIAO E DE SUAS ENTIDADES	025	22.300.000		
	T O T A L ==>				78.807.911

----- POFK3019 - 19/12/2006 -----

ESTADO DO TOCANTINS
SECRETARIA DO PLANEJAMENTO E MEIO AMBIENTE - SEPLAN
SIOR - SISTEMA ORCAMENTARIO

EXERCICIO: 2007
R$ 1,00

CONSOLIDACAO DA RECEITA, SEGUNDO OS PRINCIPAIS TITULOS

ADMINISTRACAO DIRETA

37 SECRETARIA DA INFRA-ESTRUTURA
10 SECRETARIA DA INFRA-ESTRUTURA

CODIGO	E S P E C I F I C A C A O	VALOR	COMPOSICAO (%)
1000 00 00	RECEITAS CORRENTES	26.057.911	33,07
1700 00 00	TRANSFERENCIAS CORRENTES	26.057.911	33,07
2000 00 00	RECEITAS DE CAPITAL	52.750.000	66,93
2100 00 00	OPERACOES DE CREDITO	1.612.000	2,05
2400 00 00	TRANSFERENCIAS DE CAPITAL	51.138.000	64,89
	T O T A L ==>	78.807.911	100,00

----- POFK3019 - 19/12/2006 -----

ESTADO DO TOCANTINS
SECRETARIA DO PLANEJAMENTO E MEIO AMBIENTE - SEPLAN
SIOR - SISTEMA ORCAMENTARIO

EXERCICIO: 2007
R$ 1,00

DEMONSTRATIVO DA DESPESA POR FUNCAO

Fiscal e Seguridade

37 SECRETARIA DA INFRA-ESTRUTURA
10 SECRETARIA DA INFRA-ESTRUTURA

COD ESPECIFICACAO	ESF. ORC.	TOTAL	REC. DO TESOURO ORDINARIOS	REC. DO TESOURO OUTRAS FONTES	RECURSOS DAS VINCULADAS
04 ADMINISTRACAO	FIS.	33.849.411	31.041.411	2.808.000	
09 PREVIDENCIA SOCIAL	SEG.	120.000	120.000		
15 URBANISMO	FIS.	6.455.000	6.455.000		
20 AGRICULTURA	FIS.	6.830.000	6.830.000		
24 COMUNICACOES	FIS.	2.100.000	2.100.000		
25 ENERGIA	FIS.	5.320.000	320.000	5.000.000	
26 TRANSPORTE	FIS.	23.133.500	2.529.500	20.604.000	
27 DESPORTO E LAZER	FIS.	1.000.000	1.000.000		
TOTAL ==>		78.807.911	50.395.911	28.412.000	
FISCAL ==>		78.687.911	50.275.911	28.412.000	
SEGURIDADE ==>		120.000	120.000		

----- POFI3008 - 19/12/2006 -----

ESTADO DO TOCANTINS
SECRETARIA DO PLANEJAMENTO E MEIO AMBIENTE - SEPLAN — EXERCICIO: 2007
SIOR - SISTEMA ORCAMENTARIO — R$ 1,00

DEMONSTRATIVO DA DESPESA POR SUBFUNCAO — Fiscal e Seguridade

37 SECRETARIA DA INFRA-ESTRUTURA
10 SECRETARIA DA INFRA-ESTRUTURA

COD	ESPECIFICACAO	ESF. ORC.	TOTAL	REC.DO TESOURO ORDINARIOS	REC.DO TESOURO OUTRAS FONTES	RECURSOS DAS VINCULADAS
122	ADMINISTRACAO GERAL	FIS.	32.749.411	29.941.411	2.808.000	
123	ADMINISTRACAO FINANCEIRA	FIS.	500.000	500.000		
126	TECNOLOGIA DA INFORMACAO	FIS.	600.000	600.000		
131	COMUNICACAO SOCIAL	FIS.	2.100.000	2.100.000		
272	PREVIDENCIA DO REGIME ESTATUTARIO	SEG.	120.000	120.000		
451	INFRA-ESTRUTURA URBANA	FIS.	6.455.000	6.455.000		
601	PROMOCAO DA PRODUCAO VEGETAL	FIS.	6.830.000	6.830.000		
752	ENERGIA ELETRICA	FIS.	5.320.000	320.000	5.000.000	
781	TRANSPORTE AEREO	FIS.	23.133.500	2.529.500	20.604.000	
812	DESPORTO COMUNITARIO	FIS.	1.000.000	1.000.000		
	TOTAL ==>		78.807.911	50.395.911	28.412.000	
	FISCAL ==>		78.687.911	50.275.911	28.412.000	
	SEGURIDADE ==>		120.000	120.000		

----- POFI3010 - 19/12/2006 -----

ESTADO DO TOCANTINS
SECRETARIA DO PLANEJAMENTO E MEIO AMBIENTE - SEPLAN — EXERCICIO: 2007
SIOR - SISTEMA ORCAMENTARIO — R$ 1,00

DEMONSTRATIVO DA DESPESA POR PROGRAMA — Fiscal e Seguridade

37 SECRETARIA DA INFRA-ESTRUTURA
10 SECRETARIA DA INFRA-ESTRUTURA

COD	ESPECIFICACAO	ESF. ORC.	TOTAL	REC. DO TESOURO ORDINARIOS	REC. DO TESOURO OUTRAS FONTES	RECURSOS DAS VINCULADAS
0088	DESENVOLVIMENTO REGIONAL SUSTENTAVEL	FIS.	1.870.900	258.900	1.612.000	
0095	FOMENTO AO DESENVOLVIMENTO DO TOCANTINS	FIS.	500.000	500.000		
0131	OBRAS PUBLICAS PARA O TOCANTINS	FIS.	21.927.250	20.731.250	1.196.000	
0132	ELETRIFICACAO RURAL - PERTINS	FIS.	2.920.000	120.000	2.800.000	
0133	ENERGIZACAO URBANA	FIS.	2.400.000	200.000	2.200.000	
0135	INFRA-ESTRUTURA DE TRANSPORTES	FIS.	23.133.500	2.529.500	20.604.000	
0136	GERENCIAMENTO E CAPTACAO DE RECURSOS	FIS.	2.400.000	2.400.000		
0139	PROGRAMA ESPECIAL DE DESENVOLVIMENTO - PED	FIS.	14.285.000	14.285.000		
0195	APOIO ADMINISTRATIVO	FIS.	9.251.261	9.251.261		
0196	PREVIDENCIA SOCIAL	SEG.	120.000	120.000		
	TOTAL ==>		78.807.911	50.395.911	28.412.000	
	FISCAL ==>		78.687.911	50.275.911	28.412.000	
	SEGURIDADE ==>		120.000	120.000		

----- POFI3009 - 19/12/2006 -----

ESTADO DO TOCANTINS
SECRETARIA DO PLANEJAMENTO E MEIO AMBIENTE - SEPLAN — EXERCICIO: 2007
SIOR - SISTEMA ORCAMENTARIO — R$ 1,00

DEMONSTRATIVO DA DESPESA POR GRUPO DE NATUREZA — Fiscal e Seguridade

37 SECRETARIA DA INFRA-ESTRUTURA
10 SECRETARIA DA INFRA-ESTRUTURA

COD	ESPECIFICACAO	ESF. ORC.	TOTAL	REC. DO TESOURO ORDINARIOS	REC. DO TESOURO OUTRAS FONTES	RECURSOS DAS VINCULADAS
1	PESSOAL E ENCARGOS SOCIAIS		7.221.591	7.221.591		
		FIS.	7.101.591	7.101.591		
		SEG.	120.000	120.000		
3	OUTRAS DESPESAS CORRENTES	FIS.	17.198.320	14.336.320	2.862.000	
4	INVESTIMENTOS	FIS.	53.888.000	28.338.000	25.550.000	
5	INVERSOES FINANCEIRAS	FIS.	500.000	500.000		
	TOTAL ==>		78.807.911	50.395.911	28.412.000	
	FISCAL ==>		78.687.911	50.275.911	28.412.000	
	SEGURIDADE ==>		120.000	120.000		

----- POFI3011 - 19/12/2006 -----

ESTADO DO TOCANTINS
SECRETARIA DO PLANEJAMENTO E MEIO AMBIENTE - SEPLAN
SIOR - SISTEMA ORCAMENTARIO

PAG.: 65
EXERCICIO: 2007
R$ 1,00

DEMONSTRATIVO DA DESPESA POR FONTE - Recursos do Tesouro e das Vinculadas

Fiscal e Seguridade

37 SECRETARIA DA INFRA-ESTRUTURA
10 SECRETARIA DA INFRA-ESTRUTURA

CD	ESPECIFICACAO	TOTAL	RESERVA DE CONTINGENCIA	PESSOAL E ENC. SOCIAIS	JUROS E ENC.DA DIVIDA	OUTRAS DESP. CORRENTES	INVESTIMENTOS	INVERSOES FINANCEIRAS	AMORTIZACAO E REF. DA DIVIDA
00	RECURSOS ORDINARIOS - ADMINISTRACAO DIRETA	50.395.911		7.221.591		14.336.320	28.338.000	500.000	
20	OPERACOES DE CREDITO EXTERNAS	1.612.000				1.362.000	250.000		
25	CONVENIOS - ADMINISTRACAO DIRETA	22.300.000					22.300.000		
35	COTA-PARTE DE COMPENSACOES FINANCEIRAS	4.500.000				1.500.000	3.000.000		
	TOTAL ==>	78.807.911		7.221.591		17.198.320	53.888.000	500.000	

----- POFI3012 --- 19/12/2006 ----

ESTADO DO TOCANTINS
SECRETARIA DO PLANEJAMENTO E MEIO AMBIENTE - SEPLAN
SIOR - SISTEMA ORCAMENTARIO

PAG.: 0119
EXERCICIO: 2007
R$ 1,00

PROGRAMA DE TRABALHO - Recursos do Tesouro e das Vinculadas

Fiscal e Seguridade

37 SECRETARIA DA INFRA-ESTRUTURA
10 SECRETARIA DA INFRA-ESTRUTURA

ESPECIFICACAO	ESF. ORC.	FT	TOTAL	RESERVA DE CONTINGENCIA	PESSOAL E ENC. SOCIAIS	JUROS ENC.DA DIVIDA	OUTRAS DESP. CORRENTES	INVESTIMENTOS	INVERSOES FINANCEIRAS	AMORTIZACAO E REF.DA DIVIDA
04 ADMINISTRACAO			33.849.411		7.101.591		13.433.320	12.814.500	500.000	
122 ADMINISTRACAO GERAL			32.749.411		7.101.591		13.133.320	12.514.500		
0088 DESENVOLVIMENTO REGIONAL SUSTENTAVEL CONTRIBUIR PARA O AUMENTO DO PADRAO D A EXECUCAO DOS INVESTIMENTOS, GARANTID E VIDA DAS COMUNIDADES REGIONAIS, POR AS A TRANSPARENCIA E A GOVERNABILIDAD MEIO DA MELHORIA DO ACESSO AOS MERCAD E OS, AS OPORTUNIDADES DE TRABALHO, A I NFRA-ESTRUTURA E AOS SERVICOS SOCIAIS, AO MESMO TEMPO EM QUE ASSEGURA O USO SUSTENTAVEL DOS RECURSOS NATURAIS E A PROTECAO DE ECOSSISTEMAS FRAGEIS, SE MPRE CONTANDO COM A PARTICIPACAO DA SO CIEDADE NA SELECAO E ACOMPANHAMENTO D			1.870.900				1.583.400	287.500		
1143 CAPACITACAO DA EQUIPE TECNICA			133.400				133.400			
Produto ==> EQUIPE TECNICA CAPACITADA										
Unidade ==> UNIDADE										
Qtde =====> 25										
	FIS.		133.400				133.400			
		000	21.400				21.400			
		020	112.000				112.000			
1144 APARELHAMENTO DA GERENCIA ADMINISTRATIVA DO P DRS			287.500					287.500		
Produto ==> GERNCIA APARELHADA										
Unidade ==> UNIDADE										
Qtde =====> 36										
	FIS.		287.500					287.500		
		000	37.500					37.500		
		020	250.000					250.000		
2343 ASSISTENCIA TECNICA A GERENCIA ADMINISTRATIVA DO PROJETO			1.392.000				1.392.000			
Produto ==> ASSISTENCIA TECNICA FORNECIDA										
Unidade ==> ANO										
Qtde =====> 1										
	FIS.		1.392.000				1.392.000			
		000	192.000				192.000			
		020	1.200.000				1.200.000			
2344 AUDITORIA EXTERNA DAS CONTAS DO PROJETO			58.000				58.000			
Produto ==> AUDITORIA EXECUTADA										
Unidade ==> UNIDADE										
Qtde =====> 2										
	FIS.		58.000				58.000			
		000	8.000				8.000			
		020	50.000				50.000			
0131 OBRAS PUBLICAS PARA O TOCANTINS			21.927.250				10.150.000	11.777.250		

----- POFI3017 - 19/12/2006 ----

ESTADO DO TOCANTINS
SECRETARIA DO PLANEJAMENTO E MEIO AMBIENTE - SEPLAN
SIOR - SISTEMA ORCAMENTARIO

PAG.: 0120
EXERCICIO: 2007
R$ 1,00

PROGRAMA DE TRABALHO - Recursos do Tesouro e das Vinculadas

Fiscal e Seguridade

37 SECRETARIA DA INFRA-ESTRUTURA
10 SECRETARIA DA INFRA-ESTRUTURA

ESPECIFICACAO	ESF. ORC.	FT	TOTAL	RESERVA DE CONTINGENCIA	PESSOAL E ENC. SOCIAIS	JUROS ENC.DA DIVIDA	OUTRAS DESP. CORRENTES	INVESTIMENTOS	INVERSOES FINANCEIRAS	AMORTIZACAO E REF.DA DIVIDA
OFERECER MELHORES CONDICOES DE TRABALH O AOS SERVIDORES PUBLICOS; OFERECER M ELHOR ATENDIMENTO A POPULACAO.										
1145 PROJETOS DE OBRAS PUBLICAS			668.000				150.000	518.000		
Produto ==> PROJETO ELABORADO										
Unidade ==> M2										
Qtde =====> 34.028										
	FIS.		668.000				150.000	518.000		
		000	668.000				150.000	518.000		
1146 CONSTRUCAO DE OBRAS PUBLICAS			9.896.000					9.896.000		
Produto ==> EDIFICACAO CONSTRUIDA										
Unidade ==> M2										
Qtde =====> 30.148										
	FIS.		9.896.000					9.896.000		
		000	8.700.000					8.700.000		
		025	1.196.000					1.196.000		
2345 MANUTENCAO DE OBRAS E EDIFICACOES PUBLICAS			10.000.000				10.000.000			
Produto ==> EDIFICACAO PUBLICA MANTIDA										
Unidade ==> UNIDADE										
Qtde =====> 32										
	FIS.		10.000.000				10.000.000			
		000	10.000.000				10.000.000			
2346 REFORMAS DAS EDIFICACOES PUBLICAS			1.363.250					1.363.250		
Produto ==> EDIFICACAO REFORMADA										
Unidade ==> M2-TESTE										
Qtde =====> 5.111										
	FIS.		1.363.250					1.363.250		
		000	1.363.250					1.363.250		
0136 GERENCIAMENTO E CAPTACAO DE RECURSOS PROMOVER A MELHORIA DA CAPACIDADE DE G ERENCIAMENTO DO ORGAO E CAPTACAO DE R ECURSOS.			300.000				50.000	250.000		
1155 REALIZACAO DE ESTUDOS ESTRATEGICOS			300.000				50.000	250.000		
Produto ==> ESTUDOS REALIZADOS										
Unidade ==> UNIDADE										
Qtde =====> 5										
	FIS.		300.000				50.000	250.000		
		000	300.000				50.000	250.000		
0195 APOIO ADMINISTRATIVO ASSEGURAR AOS ORGAOS ESTADUAIS OS MEIO S ADMINISTRATIVOS NECESSARIOS A EXECU CAO DOS PROGRAMAS FINALISTICOS			8.651.261		7.101.591		1.349.920	199.750		
2001 MANUTENCAO DOS SERVICOS ADMISTRATIVOS GERAIS			1.289.670				1.139.920	149.750		
Produto ==> MANUTENCAO REALIZADA										
Unidade ==> UNIDADE										
Qtde =====> 85.000										

----- POFI3017 - 19/12/2006 ----

ESTADO DO TOCANTINS
SECRETARIA DO PLANEJAMENTO E MEIO AMBIENTE - SEPLAN
SIOR - SISTEMA ORCAMENTARIO

PAG.: 0121
EXERCICIO: 2007
R$ 1,00

PROGRAMA DE TRABALHO - Recursos do Tesouro e das Vinculadas

Fiscal e Seguridade

37 SECRETARIA DA INFRA-ESTRUTURA
10 SECRETARIA DA INFRA-ESTRUTURA

ESPECIFICACAO	ESF. ORC.	FT	TOTAL	RESERVA DE CONTINGENCIA	PESSOAL E ENC. SOCIAIS	JUROS ENC.DA DIVIDA	OUTRAS DESP. CORRENTES	INVESTIMENTOS	INVERSOES FINANCEIRAS	AMORTIZACAO E REF.DA DIVIDA
	FIS.		1.289.670				1.139.920	149.750		
		000	1.289.670				1.139.920	149.750		
2002 MANUTENCAO DOS SERVICOS DE TRANSPORTE			250.000				200.000	50.000		
Produto ==> MANUTENCAO REALIZADA										
Unidade ==> UNIDADE										
Qtde =====> 6										
	FIS.		250.000				200.000	50.000		
		000	250.000				200.000	50.000		
2004 MANUTENCAO DE RECURSOS HUMANOS			7.111.591		7.101.591		10.000			
Produto ==> SERVIDOR MANTIDO										
Unidade ==> UNIDADE										
Qtde =====> 503										
	FIS.		7.111.591		7.101.591		10.000			
		000	7.111.591		7.101.591		10.000			
123 ADMINISTRACAO FINANCEIRA			500.000						500.000	
0095 FOMENTO AO DESENVOLVIMENTO DO TOCANTINS			500.000						500.000	
PROMOVER O FINANCIAMENTO DE PROJETOS D										
E DESENVOLVIMENTO QUE GEREM BENEFICIO										
S ECONOMICOS E/OU SOCIAIS AS AREAS DE										
SUA INFLUENCIA, EM CONSONANCIA COM O										
PLANO DE GOVERNO E COM AS NECESSIDADES										
E POTENCIALIDADES LOCAIS										
1242 AUMENTO DE CAPITAL DA COMPANHIA DE MINERACAO										
DO ESTADO DO TOCANTINS			500.000						500.000	
Produto ==> CAPITAL AUMENTADO										
Unidade ==> UNIDADE										
Qtde =====> 1										
	FIS.		500.000						500.000	
		000	500.000						500.000	
126 TECNOLOGIA DA INFORMACAO			600.000				300.000	300.000		
0195 APOIO ADMINISTRATIVO			600.000				300.000	300.000		
ASSEGURAR AOS ORGAOS ESTADUAIS OS MEIO										
S ADMINISTRATIVOS NECESSARIOS A EXECU										
CAO DOS PROGRAMAS FINALISTICOS										
2003 MANUTENCAO DAS ACOES DE INFORMATICA			600.000				300.000	300.000		
Produto ==> MANUTENCAO REALIZADA										
Unidade ==> UNIDADE										
Qtde =====> 130										
	FIS.		600.000				300.000	300.000		
		000	600.000				300.000	300.000		
09 PREVIDENCIA SOCIAL			120.000		120.000					
272 PREVIDENCIA DO REGIME ESTATUTARIO			120.000		120.000					
0196 PREVIDENCIA SOCIAL			120.000		120.000					
ASSEGURAR OS BENEFICIOS PREVIDENCIARIO										
S A SERVIDORES ESTADUAIS INATIVOS E										
PENSIONISTAS E SEUS DEPENDENTES										

----- POFI3017 - 19/12/2006 -----

ESTADO DO TOCANTINS
SECRETARIA DO PLANEJAMENTO E MEIO AMBIENTE - SEPLAN
SIOR - SISTEMA ORCAMENTARIO

PAG.: 0122
EXERCICIO: 2007
R$ 1,00

PROGRAMA DE TRABALHO - Recursos do Tesouro e das Vinculadas

Fiscal e Seguridade

37 SECRETARIA DA INFRA-ESTRUTURA
10 SECRETARIA DA INFRA-ESTRUTURA

ESPECIFICACAO	ESF. ORC.	FT	TOTAL	RESERVA DE CONTINGENCIA	PESSOAL E ENC. SOCIAIS	JUROS ENC.DA DIVIDA	OUTRAS DESP. CORRENTES	INVESTIMENTOS	INVERSOES FINANCEIRAS	AMORTIZACAO E REF.DA DIVIDA
2005 PAGAMENTO A APOSENTADOS E PENSIONISTAS			120.000		120.000					
	SEG.		120.000		120.000					
		000	120.000		120.000					
15 URBANISMO			6.455.000					6.455.000		
451 INFRA-ESTRUTURA URBANA			6.455.000					6.455.000		
0139 PROGRAMA ESPECIAL DE DESENVOLVIMENTO - PED			6.455.000					6.455.000		
PROMOVER O DESENVOLVIMENTO ECONOMICO E										
SOCIAL DOS MUNICIPIOS, OFERECENDO ME										
LHORES CONDICOES DE VIDA PARA A POPULA										
CAO.										
1233 URBANIZACAO DOS MUNICIPIOS TOCANTINENSES			6.455.000					6.455.000		
	FIS.		6.455.000					6.455.000		
		000	6.455.000					6.455.000		
20 AGRICULTURA			6.830.000					6.830.000		
601 PROMOCAO DA PRODUCAO VEGETAL			6.830.000					6.830.000		
0139 PROGRAMA ESPECIAL DE DESENVOLVIMENTO - PED			6.830.000					6.830.000		
PROMOVER O DESENVOLVIMENTO ECONOMICO E										
SOCIAL DOS MUNICIPIOS, OFERECENDO ME										
LHORES CONDICOES DE VIDA PARA A POPULA										
CAO.										
1234 DESENVOLVIMENTO RURAL DOS MUNICIPIOS TOCANTIN										
ENSES			6.830.000					6.830.000		
	FIS.		6.830.000					6.830.000		
		000	6.830.000					6.830.000		
24 COMUNICACOES			2.100.000				2.100.000			
131 COMUNICACAO SOCIAL			2.100.000				2.100.000			
0136 GERENCIAMENTO E CAPTACAO DE RECURSOS			2.100.000				2.100.000			
PROMOVER A MELHORIA DA CAPACIDADE DE G										
ERENCIAMENTO DO ORGAO E CAPTACAO DE R										
ECURSOS.										
2481 DIVULGACAO DAS ACOES DE GOVERNO			2.100.000				2.100.000			
Produto ==> ACOES DE GOVERNO DIVULGADAS										
Unidade ==> UNIDADE										
Qtde =====>										
	FIS.		2.100.000				2.100.000			
		000	2.100.000				2.100.000			
25 ENERGIA			5.320.000				1.500.000	3.820.000		
752 ENERGIA ELETRICA			5.320.000				1.500.000	3.820.000		
0132 ELETRIFICACAO RURAL - PERTINS			2.920.000				1.300.000	1.620.000		
PROMOVER O DESENVOLVIMENTO DOS SETORES										
AGROPECUARIOS E INDUSTRIAL, COM A FI										
NALIDADE DE MELHORAR A QUALIDADE DE VI										
DA DO HOMEM DO CAMPO, FIXANDO-O A TER										
RA E REDUZINDO O EXODO RURAL.										

----- POFI3017 - 19/12/2006 -----

ESTADO DO TOCANTINS
SECRETARIA DO PLANEJAMENTO E MEIO AMBIENTE - SEPLAN
SIOR - SISTEMA ORCAMENTARIO

PAG.: 0123
EXERCICIO: 2007
R$ 1,00

PROGRAMA DE TRABALHO - Recursos do Tesouro e das Vinculadas

Fiscal e Seguridade

37 SECRETARIA DA INFRA-ESTRUTURA
10 SECRETARIA DA INFRA-ESTRUTURA

ESPECIFICACAO	ESF. ORC.	FT	TOTAL	RESERVA DE CONTINGENCIA	PESSOAL E ENC. SOCIAIS	JUROS ENC.DA DIVIDA	OUTRAS DESP. CORRENTES	INVESTIMENTOS	INVERSOES FINANCEIRAS	AMORTIZACAO E REF.DA DIVIDA
1147 ELABORACAO E EXECUCAO DE PROJETOS DE REDES DE ELETRIFICACAO E DISTRIBUICAO RURAL 34,5 E			2.920.000				1.300.000	1.620.000		
Produto ==> REDE CONTRUIDA										
Unidade ==> KM										
Qtde =====> 2.399										
	FIS.		2.920.000				1.300.000	1.620.000		
		000	120.000					120.000		
		025	500.000					500.000		
		035	2.300.000				1.300.000	1.000.000		
0133 ENERGIZACAO URBANA			2.400.000				200.000	2.200.000		
AMPLIAR A INFRA-ESTRUTURA DOS SISTEMAS DE ENERGIA ELETRICA DOS MUNICIPIOS; DISTRIBUIR ENERGIA PARA OS SETORES E B AIRROS NAO ATENDIDOS.										
1148 AMPLIACAO DAS REDES DE DISTRIBUICAO URBANA E PREDIAL			2.400.000				200.000	2.200.000		
Produto ==> REDE AMPLIADA										
Unidade ==> KM										
Qtde =====> 136										
	FIS.		2.400.000				200.000	2.200.000		
		000	200.000					200.000		
		035	2.200.000				200.000	2.000.000		
26 TRANSPORTE			23.133.500				165.000	22.968.500		
781 TRANSPORTE AEREO			23.133.500				165.000	22.968.500		
0135 INFRA-ESTRUTURA DE TRANSPORTES			23.133.500				165.000	22.968.500		
PROPORCIONAR A POPULACAO MEIOS DE TRAN SPORTE SEGURO E EFICIENTE, INTEGRANDO TODO O ESTADO.										
1151 ELABORACAO DE PROJETOS AEROPORTUARIOS			220.000					220.000		
Produto ==> PROJETO ELABORADO										
Unidade ==> UNIDADE										
Qtde =====> 4										
	FIS.		220.000					220.000		
		000	220.000					220.000		
1152 IMPLANTACAO DE EQUIPAMENTOS DE PROTECAO DE VO O			5.263.000					5.263.000		
Produto ==> EQUIPAMENTO IMPLANTADO										
Unidade ==> UNIDADE										
Qtde =====> 2										
	FIS.		5.263.000					5.263.000		
		000	414.000					414.000		
		025	4.849.000					4.849.000		
1153 CONSTRUCAO DE AERODROMOS NO ESTADO			16.186.500					16.186.500		
Produto ==> AEROPORTOS CONSTRIODOS										
Unidade ==> UNIDADE										
Qtde =====> 2										

ESTADO DO TOCANTINS
SECRETARIA DO PLANEJAMENTO E MEIO AMBIENTE - SEPLAN
SIOR - SISTEMA ORCAMENTARIO

PAG.: 0124
EXERCICIO: 2007
R$ 1,00

PROGRAMA DE TRABALHO - Recursos do Tesouro e das Vinculadas

Fiscal e Seguridade

37 SECRETARIA DA INFRA-ESTRUTURA
10 SECRETARIA DA INFRA-ESTRUTURA

ESPECIFICACAO	ESF. ORC.	FT	TOTAL	RESERVA DE CONTINGENCIA	PESSOAL E ENC. SOCIAIS	JUROS ENC.DA DIVIDA	OUTRAS DESP. CORRENTES	INVESTIMENTOS	INVERSOES FINANCEIRAS	AMORTIZACAO E REF.DA DIVIDA
	FIS.		16.186.500					16.186.500		
		000	1.581.500					1.581.500		
		025	14.605.000					14.605.000		
1154 MANUTENCAO DE AERODROMOS E DE EQUIPAMENTOS DE PROTECAO AO VOO			1.464.000				165.000	1.299.000		
Produto ==> AERODROMOS E EQUIP. DE PROTEC.AO VOO MAN										
Unidade ==> UNIDADE										
Qtde =====> 6										
	FIS.		1.464.000				165.000	1.299.000		
		000	314.000				165.000	149.000		
		025	1.150.000					1.150.000		
27 DESPORTO E LAZER			1.000.000					1.000.000		
812 DESPORTO COMUNITARIO			1.000.000					1.000.000		
0139 PROGRAMA ESPECIAL DE DESENVOLVIMENTO - PED			1.000.000					1.000.000		
PROMOVER O DESENVOLVIMENTO ECONOMICO E SOCIAL DOS MUNICIPIOS, OFERECENDO ME LHORES CONDICOES DE VIDA PARA A POPULA CAO.										
1235 INFRA-ESTRUTURA ESPORTIVA			1.000.000					1.000.000		
	FIS.		1.000.000					1.000.000		
		000	1.000.000					1.000.000		
TOTAL ==>			78.807.911		7.221.591		17.198.320	53.888.000	500.000	
FISCAL ==>			78.687.911		7.101.591		17.198.320	53.888.000	500.000	
SEGURIDADE ==>			120.000		120.000					

38 - SECRETARIA DA INFRA-ESTRUTURA – ENTIDADES VINCULADAS

38.45 - DEPARTAMENTO DE ESTRADAS DE RODAGEM DO ESTADO DO TOCANTINS - DERTINS

ESTADO DO TOCANTINS
SECRETARIA DO PLANEJAMENTO E MEIO AMBIENTE - SEPLAN — EXERCICIO: 2007
SIOR - SISTEMA ORCAMENTARIO — R$ 1,00

RECEITA DE RECOLHIMENTO CENTRALIZADO - ADMINISTRACAO INDIRETA — Fiscal e Seguridade

38 SEC. DA INFRA-ESTRUTURA-ENT. VINCULADAS
45 DEPTO DE ESTRADAS DE RODAGENS

CODIGO	E S P E C I F I C A C A O	DESDOBRAMENTO	FONTE	CATEGORIA ECONOMICA
1000 00 00	RECEITAS CORRENTES			83.048.481
1700 00 00	TRANSFERENCIAS CORRENTES		83.048.481	
1712 00 00	TRANSFERENCIAS DO ESTADO	000	46.048.481	
1720 00 00	TRANSFERENCIAS INTERGOVERNAMENTAIS		37.000.000	
1721 00 00	TRANSFERENCIAS DA UNIAO	035	5.000.000	
1721 00 00	TRANSFERENCIAS DA UNIAO	082	32.000.000	
1721 01 00	PARTICIPACAO NA RECEITA DA UNIAO	082	32.000.000	
1721 01 13	COTA-PARTE DA CONTRIBUICAO DE INTERVENCAO DO DOMINIO ECONOMICO	082	32.000.000	
1721 22 00	TRANSFERENCIA DA COMPENSACAO FINANCEIRA PELA EXPLORACAO DE RECURSOS NATURAIS	035	5.000.000	
1721 22 70	COTA PARTE DO FUNDO ESPECIAL DO PETROLEO - FEP	035	5.000.000	
2000 00 00	RECEITAS DE CAPITAL			378.858.732
2100 00 00	OPERACOES DE CREDITO		117.278.612	
2120 00 00	OPERACOES DE CREDITO EXTERNAS		117.278.612	
2123 00 00	OPERACOES DE CREDITO EXTERNAS - CONTRATUAIS	070	55.278.612	
2129 00 00	OUTRAS OPERACOES DE CREDITO EXTERNAS	071	62.000.000	
2400 00 00	TRANSFERENCIAS DE CAPITAL		261.580.120	
2412 00 00	TRANSFERENCIA DO ESTADO	000	104.480.120	
2470 00 00	TRANSFERENCIAS DE CONVENIOS		157.100.000	
2471 00 00	TRANSFERENCIAS DE CONVENIOS DA UNIAO E DE SUAS ENTIDADES	080	157.100.000	
	T O T A L ==>			461.907.213

----- POFK3019 - 19/12/2006 -----

ESTADO DO TOCANTINS
SECRETARIA DO PLANEJAMENTO E MEIO AMBIENTE - SEPLAN — EXERCICIO: 2007
SIOR - SISTEMA ORCAMENTARIO — R$ 1,00

CONSOLIDACAO DA RECEITA, SEGUNDO OS PRINCIPAIS TITULOS

CODIGO	E S P E C I F I C A C A O	VALOR	COMPOSICAO (%)
1000 00 00	RECEITAS CORRENTES	83.048.481	17,98
1700 00 00	TRANSFERENCIAS CORRENTES	83.048.481	17,98
2000 00 00	RECEITAS DE CAPITAL	378.858.732	82,02
2100 00 00	OPERACOES DE CREDITO	117.278.612	25,39
2400 00 00	TRANSFERENCIAS DE CAPITAL	261.580.120	56,63
	T O T A L ==>	461.907.213	100,00

----- POFI3019 - 19/12/2006 -----

ESTADO DO TOCANTINS
SECRETARIA DO PLANEJAMENTO E MEIO AMBIENTE - SEPLAN — EXERCICIO: 2007
SIOR - SISTEMA ORCAMENTARIO — R$ 1,00

DEMONSTRATIVO DA DESPESA POR FUNCAO — Fiscal e Seguridade

38 SEC. DA INFRA-ESTRUTURA-ENT. VINCULADAS
45 DEPTO DE ESTRADAS DE RODAGENS

COD ESPECIFICACAO	ESF. ORC.	TOTAL	REC. DO TESOURO ORDINARIOS	REC. DO TESOURO OUTRAS FONTES	RECURSOS DAS VINCULADAS
04 ADMINISTRACAO	FIS.	44.498.481	40.312.231		4.186.250
09 PREVIDENCIA SOCIAL	SEG.	200.000	200.000		
18 GESTAO AMBIENTAL	FIS.	6.600.000	4.500.000		2.100.000
26 TRANSPORTE	FIS.	410.608.732	105.516.370	5.000.000	300.092.362
TOTAL ==>		461.907.213	150.528.601	5.000.000	306.378.612
FISCAL ==>		461.707.213	150.328.601	5.000.000	306.378.612
SEGURIDADE ==>		200.000	200.000		

----- POFI3008 - 19/12/2006 -----

ESTADO DO TOCANTINS
SECRETARIA DO PLANEJAMENTO E MEIO AMBIENTE - SEPLAN
SIOR - SISTEMA ORCAMENTARIO

EXERCICIO: 2007
R$ 1,00

DEMONSTRATIVO DA DESPESA POR SUBFUNCAO

Fiscal e Seguridade

38 SEC. DA INFRA-ESTRUTURA-ENT. VINCULADAS
45 DEPTO DE ESTRADAS DE RODAGENS

COD	ESPECIFICACAO	ESF. ORC.	TOTAL	REC.DO TESOURO ORDINARIOS	REC.DO TESOURO OUTRAS FONTES	RECURSOS DAS VINCULADAS
122	ADMINISTRACAO GERAL	FIS.	43.748.481	39.562.231		4.186.250
126	TECNOLOGIA DA INFORMACAO	FIS.	750.000	750.000		
272	PREVIDENCIA DO REGIME ESTATUTARIO	SEG.	200.000	200.000		
541	PRESERVACAO E CONSERVACAO AMBIENTAL	FIS.	6.600.000	4.500.000		2.100.000
782	TRANSPORTE RODOVIARIO	FIS.	410.608.732	105.516.370	5.000.000	300.092.362
	TOTAL ==>		461.907.213	150.528.601	5.000.000	306.378.612
	FISCAL ==>		461.707.213	150.328.601	5.000.000	306.378.612
	SEGURIDADE ==>		200.000	200.000		

----- POFI3010 - 19/12/2006 -----

ESTADO DO TOCANTINS
SECRETARIA DO PLANEJAMENTO E MEIO AMBIENTE - SEPLAN
SIOR - SISTEMA ORCAMENTARIO

EXERCICIO: 2007
R$ 1,00

DEMONSTRATIVO DA DESPESA POR PROGRAMA

Fiscal e Seguridade

38 SEC. DA INFRA-ESTRUTURA-ENT. VINCULADAS
45 DEPTO DE ESTRADAS DE RODAGENS

COD	ESPECIFICACAO	ESF. ORC.	TOTAL	REC. DO TESOURO ORDINARIOS	REC. DO TESOURO OUTRAS FONTES	RECURSOS DAS VINCULADAS
0088	DESENVOLVIMENTO REGIONAL SUSTENTAVEL	FIS.	83.912.472	28.633.860		55.278.612
0137	PAVIMENTAR PARA MELHORAR	FIS.	297.196.260	56.096.260	5.000.000	236.100.000
0138	CONSERVACAO RODOVIARIA	FIS.	23.000.000	23.000.000		
0139	PROGRAMA ESPECIAL DE DESENVOLVIMENTO - PED	FIS.	16.000.000	1.000.000		15.000.000
0140	POLICIA RODOVIARIA ESTADUAL	FIS.	2.000.000	2.000.000		
0195	APOIO ADMINISTRATIVO	FIS.	39.598.481	39.598.481		
0196	PREVIDENCIA SOCIAL	SEG.	200.000	200.000		
	TOTAL ==>		461.907.213	150.528.601	5.000.000	306.378.612
	FISCAL ==>		461.707.213	150.328.601	5.000.000	306.378.612
	SEGURIDADE ==>		200.000	200.000		

----- POFI3009 - 19/12/2006 -----

ESTADO DO TOCANTINS
SECRETARIA DO PLANEJAMENTO E MEIO AMBIENTE - SEPLAN
SIOR - SISTEMA ORCAMENTARIO

EXERCICIO: 2007
R$ 1,00

DEMONSTRATIVO DA DESPESA POR GRUPO DE NATUREZA

Fiscal e Seguridade

38 SEC. DA INFRA-ESTRUTURA-ENT. VINCULADAS
45 DEPTO DE ESTRADAS DE RODAGENS

COD	ESPECIFICACAO	ESF. ORC.	TOTAL	REC. DO TESOURO ORDINARIOS	REC. DO TESOURO OUTRAS FONTES	RECURSOS DAS VINCULADAS
1	PESSOAL E ENCARGOS SOCIAIS		16.975.181	16.975.181		
		FIS.	16.775.181	16.775.181		
		SEG.	200.000	200.000		
3	OUTRAS DESPESAS CORRENTES	FIS.	30.378.300	29.073.300		1.305.000
4	INVESTIMENTOS	FIS.	414.553.732	104.480.120	5.000.000	305.073.612
	TOTAL ==>		461.907.213	150.528.601	5.000.000	306.378.612
	FISCAL ==>		461.707.213	150.328.601	5.000.000	306.378.612
	SEGURIDADE ==>		200.000	200.000		

----- POFI3011 - 19/12/2006 -----

ESTADO DO TOCANTINS
SECRETARIA DO PLANEJAMENTO E MEIO AMBIENTE - SEPLAN
SIOR - SISTEMA ORCAMENTARIO

PAG.: 66
EXERCICIO: 2007
R$ 1,00

DEMONSTRATIVO DA DESPESA POR FONTE - Recursos do Tesouro e das Vinculadas

Fiscal e Seguridade

38 SEC. DA INFRA-ESTRUTURA-ENT. VINCULADAS
45 DEPTO DE ESTRADAS DE RODAGENS

CD	ESPECIFICACAO	TOTAL	RESERVA DE CONTINGENCIA	PESSOAL E ENC. SOCIAIS	JUROS E ENC.DA DIVIDA	OUTRAS DESP. CORRENTES	INVESTIMENTOS	INVERSOES FINANCEIRAS	AMORTIZACAO E REF. DA DIVIDA
00	RECURSOS ORDINARIOS - ADMINISTRACAO DIRETA	150.528.601		16.975.181		29.073.300	104.480.120		
35	COTA-PARTE DE COMPENSACOES FINANCEIRAS	5.000.000					5.000.000		
70	OPERACOES DE CREDITO EXTERNAS	55.278.612				1.305.000	53.973.612		
71	OPERACOES DE CREDITOS EXTERNAS - EM BENS E/OU	62.000.000					62.000.000		
80	RECURSOS DE CONVENIOS COM ORGAOS FEDERAIS	157.100.000					157.100.000		
82	CONTRIBUICAO DE INTERVENCAO NO DOMINIO ECONOM	32.000.000					32.000.000		
	TOTAL ==>	461.907.213		16.975.181		30.378.300	414.553.732		

----- POFI3012 --- 19/12/2006 -----

ESTADO DO TOCANTINS
SECRETARIA DO PLANEJAMENTO E MEIO AMBIENTE - SEPLAN
SIOR - SISTEMA ORCAMENTARIO

PAG.: 0104
EXERCICIO: 2007
R$ 1,00

PROGRAMA DE TRABALHO - Recursos do Tesouro e das Vinculadas

Fiscal e Seguridade

38 SEC. DA INFRA-ESTRUTURA-ENT. VINCULADAS
450 DEPTO DE ESTRADAS DE RODAGENS

ESPECIFICACAO	ESF. ORC.	FT	TOTAL	RESERVA DE CONTINGENCIA	PESSOAL E ENC. SOCIAIS	JUROS ENC.DA DIVIDA	OUTRAS DESP. CORRENTES	INVESTIMENTOS	INVERSOES FINANCEIRAS	AMORTIZACAO E REF.DA DIVIDA
04 ADMINISTRACAO			44.498.481		16.775.181		23.578.300	4.145.000		
122 ADMINISTRACAO GERAL			43.748.481		16.775.181		23.178.300	3.795.000		
0088 DESENVOLVIMENTO REGIONAL SUSTENTAVEL			4.900.000				1.705.000	3.195.000		
CONTRIBUIR PARA O AUMENTO DO PADRAO D										
A EXECUCAO DOS INVESTIMENTOS, GARANTID										
E VIDA DAS COMUNIDADES REGIONAIS, POR										
AS A TRANSPARENCIA E A GOVERNABILIDAD										
MEIO DA MELHORIA DO ACESSO AOS MERCAD										
E										
OS, AS OPORTUNIDADES DE TRABALHO, A I										
NFRA-ESTRUTURA E AOS SERVICOS SOCIAIS,										
AO MESMO TEMPO EM QUE ASSEGURA O USO										
SUSTENTAVEL DOS RECURSOS NATURAIS E A										
PROTECAO DE ECOSSISTEMAS FRAGEIS, SE										
MPRE CONTANDO COM A PARTICIPACAO DA SO										
CIEDADE NA SELECAO E ACOMPANHAMENTO D										
3129 REFORCO INSTITUCIONAL DO DERTINS			4.475.000				1.705.000	2.770.000		
Produto ==> DERTINS REFORCADO										
Unidade ==>										
Qtde =====>										
	FIS.		4.475.000				1.705.000	2.770.000		
		000	650.000				400.000	250.000		
		070	3.825.000				1.305.000	2.520.000		
3188 APARELHAMENTO DA DIRETORIA TECNICA - DITEC DO DERTINS			425.000					425.000		
Produto ==> DITEC APARELHADA										
Unidade ==> UNIDADE										
Qtde =====>										
	FIS.		425.000					425.000		
		000	63.750					63.750		
		070	361.250					361.250		
0195 APOIO ADMINISTRATIVO			38.848.481		16.775.181		21.473.300	600.000		
ASSEGURAR AOS ORGAOS ESTADUAIS OS MEIO										
S ADMINISTRATIVOS NECESSARIOS A EXECU										
CAO DOS PROGRAMAS FINALISTICOS										
4001 COORDENACAO E MANUTENCAO DOS SERVICOS ADMINIS TRATIVOS GERAIS			5.280.000				4.980.000	300.000		
Produto ==> SERVICO ADMINISTRATIVO MANTIDO										
Unidade ==>										
Qtde =====>										
	FIS.		5.280.000				4.980.000	300.000		
		000	5.280.000				4.980.000	300.000		
4002 MANUTENCAO DOS SERVICOS DE TRANSPORTES			16.773.300				16.473.300	300.000		
Produto ==> VEICULO MANTIDO										
Unidade ==> UNIDADE										
Qtde =====>										

----- POFI3017 - 19/12/2006 -----

ESTADO DO TOCANTINS
SECRETARIA DO PLANEJAMENTO E MEIO AMBIENTE - SEPLAN
SIOR - SISTEMA ORCAMENTARIO

PAG.: 0105
EXERCICIO: 2007
R$ 1,00

PROGRAMA DE TRABALHO - Recursos do Tesouro e das Vinculadas

Fiscal e Seguridade

38 SEC. DA INFRA-ESTRUTURA-ENT. VINCULADAS
450 DEPTO DE ESTRADAS DE RODAGENS

ESPECIFICACAO	ESF. ORC.	FT	TOTAL	RESERVA DE CONTINGENCIA	PESSOAL E ENC. SOCIAIS	JUROS ENC.DA DIVIDA	OUTRAS DESP. CORRENTES	INVESTIMENTOS	INVERSOES FINANCEIRAS	AMORTIZACAO E REF.DA DIVIDA
	FIS.		16.773.300				16.473.300	300.000		
		000	16.773.300				16.473.300	300.000		
4004 MANUTENCAO DE RECURSOS HUMANOS			16.795.181		16.775.181		20.000			
Produto ==> RECURSO HUMANO ATENDIDO										
Unidade ==>										
Qtde =====>										
	FIS.		16.795.181		16.775.181		20.000			
		000	16.795.181		16.775.181		20.000			
126 TECNOLOGIA DA INFORMACAO			750.000				400.000	350.000		
0195 APOIO ADMINISTRATIVO			750.000				400.000	350.000		
ASSEGURAR AOS ORGAOS ESTADUAIS OS MEIO										
S ADMINISTRATIVOS NECESSARIOS A EXECU										
CAO DOS PROGRAMAS FINALISTICOS										
4003 ACOES DE INFORMATICA			750.000				400.000	350.000		
	FIS.		750.000				400.000	350.000		
		000	750.000				400.000	350.000		
09 PREVIDENCIA SOCIAL			200.000		200.000					
272 PREVIDENCIA DO REGIME ESTATUTARIO			200.000		200.000					
0196 PREVIDENCIA SOCIAL			200.000		200.000					
ASSEGURAR OS BENEFICIOS PREVIDENCIARIO										
S A SERVIDORES ESTADUAIS INATIVOS E										
PENSIONISTAS E SEUS DEPENDENTES										
4005 PAGAMENTO A APOSENTADOS E PENSIONISTAS			200.000		200.000					
	SEG.		200.000		200.000					
		000	200.000		200.000					
18 GESTAO AMBIENTAL			6.600.000				2.000.000	4.600.000		
541 PRESERVACAO E CONSERVACAO AMBIENTAL			6.600.000				2.000.000	4.600.000		
0137 PAVIMENTAR PARA MELHORAR			6.600.000				2.000.000	4.600.000		
DAR CONTINUIDADE AOS TRABALHOS DE PAVI										
MELHORES CONDICOES DE VIDA PARA A POP										
MENTACAO DA MALHA VIARIA DO ESTADO, P										
ULACAO.										
ARA MELHORAR O ESCOAMENTO DA PRODUCAO										
DAS PRINCIPAIS REGIOES ATE OS CENTROS										
CONSUMIDORES; PROMOVER SEGURANCA E ME										
LHOR TRAFEGABILIDADE PARA O USUARIO;										
OFERECER INFRA-ESTRUTURA VIARIA PARA A										
TRAIR MAIS INVESTIMENTOS PARA O ESTAD										
O; PROMOVER O DESENVOLVIMENTO ECONOMIC										
O E SOCIAL DOS MUNICIPIOS, OFERECENDO										
4240 EXECUCAO DE MEDIDAS AMBIENTAIS COMPENSATORIAS			6.600.000				2.000.000	4.600.000		
Produto ==> MEDIDA AMBIENTAL EXECUTADA										
Unidade ==> UNIDADE										
Qtde =====>										
	FIS.		6.600.000				2.000.000	4.600.000		

----- POFI3017 - 19/12/2006 -----

ESTADO DO TOCANTINS
SECRETARIA DO PLANEJAMENTO E MEIO AMBIENTE - SEPLAN
SIOR - SISTEMA ORCAMENTARIO

PAG.: 0106
EXERCICIO: 2007
R$ 1,00

PROGRAMA DE TRABALHO - Recursos do Tesouro e das Vinculadas

Fiscal e Seguridade

38 SEC. DA INFRA-ESTRUTURA-ENT. VINCULADAS
450 DEPTO DE ESTRADAS DE RODAGENS

ESPECIFICACAO	ESF. ORC.	FT	TOTAL	RESERVA DE CONTINGENCIA	PESSOAL E ENC. SOCIAIS	JUROS ENC.DA DIVIDA	OUTRAS DESP. CORRENTES	INVESTIMENTOS	INVERSOES FINANCEIRAS	AMORTIZACAO E REF.DA DIVIDA
		000	4.500.000				2.000.000	2.500.000		
		080	2.100.000					2.100.000		
26 TRANSPORTE			405.608.732				4.800.000	400.808.732		
782 TRANSPORTE RODOVIARIO			405.608.732				4.800.000	400.808.732		
0088 DESENVOLVIMENTO REGIONAL SUSTENTAVEL			79.012.472					79.012.472		
CONTRIBUIR PARA O AUMENTO DO PADRAO D										
A EXECUCAO DOS INVESTIMENTOS, GARANTID										
E VIDA DAS COMUNIDADES REGIONAIS, POR										
AS A TRANSPARENCIA E A GOVERNABILIDAD										
MEIO DA MELHORIA DO ACESSO AOS MERCAD										
E										
OS, AS OPORTUNIDADES DE TRABALHO, A I										
NFRA-ESTRUTURA E AOS SERVICOS SOCIAIS,										
AO MESMO TEMPO EM QUE ASSEGURA O USO										
SUSTENTAVEL DOS RECURSOS NATURAIS E A										
PROTECAO DE ECOSSISTEMAS FRAGEIS, SE										
MPRE CONTANDO COM A PARTICIPACAO DA SO										
CIEDADE NA SELECAO E ACOMPANHAMENTO D										
3125 MELHORAMENTO DE RODOVIAS MUNICIPAIS (VICINAIS										
) - REGIAO SUDETE			27.115.870					27.115.870		
Produto ==> ROD MUNICIPAL MELHORADA										
Unidade ==> KM										
Qtde =====>										
	FIS.		27.115.870					27.115.870		
		000	10.000.000					10.000.000		
		070	17.115.870					17.115.870		
3130 MELHORAMENTO DE RODOVIAS MUNICIPAIS (VICINAIS										
) - REGIAO DO BICO			30.127.375					30.127.375		
Produto ==> ROD MUNICIPAL MELHORADA										
Unidade ==> KM										
Qtde =====>										
	FIS.		30.127.375					30.127.375		
		000	10.000.000					10.000.000		
		070	20.127.375					20.127.375		
3131 MELHORAMENTO DE RODOVIAS MUNICIPAIS (VICINAIS										
) REGIAO NORDESTE			1.550.000					1.550.000		
Produto ==> ROD MUNICIPAL MELHORADA										
Unidade ==> KM										
Qtde =====>										
	FIS.		1.550.000					1.550.000		
		000	500.000					500.000		
		070	1.050.000					1.050.000		
3132 MELHORAMENTO DE RODOVIAS MUNICIPAIS (VICINAIS										
) - REGIAO DO JALAPAO			960.000					960.000		
Produto ==> ROD MUNICIPAL MELHORADA										
Unidade ==> KM										
Qtde =====>										

----- POFI3017 - 19/12/2006 -----

ESTADO DO TOCANTINS
SECRETARIA DO PLANEJAMENTO E MEIO AMBIENTE - SEPLAN
SIOR - SISTEMA ORCAMENTARIO

PAG.: 0107
EXERCICIO: 2007
R$ 1,00

PROGRAMA DE TRABALHO - Recursos do Tesouro e das Vinculadas

Fiscal e Seguridade

38 SEC. DA INFRA-ESTRUTURA-ENT. VINCULADAS
450 DEPTO DE ESTRADAS DE RODAGENS

ESPECIFICACAO	ESF. ORC.	FT	TOTAL	RESERVA DE CONTINGENCIA	PESSOAL E ENC. SOCIAIS	JUROS ENC.DA DIVIDA	OUTRAS DESP. CORRENTES	INVESTIMENTOS	INVERSOES FINANCEIRAS	AMORTIZACAO E REF.DA DIVIDA
	FIS.		960.000					960.000		
		000	300.000					300.000		
		070	660.000					660.000		
3133 PROJETOS PILOTO DE CONSERVACAO DE RODOVIAS ES										
TADUAIS E MUNICIPAIS - REGIAO DO BICO			956.570					956.570		
Produto ==> PROJETO PILOTO IMPLANTADO										
Unidade ==> KM										
Qtde =====>										
	FIS.		956.570					956.570		
		000	400.000					400.000		
		070	556.570					556.570		
3189 INSTALACAO DE FABRICA DE SUPERESTRUTURA PARA										
PONTES PRE-MOLDADAS			14.132.673					14.132.673		
Produto ==> FABRICA INSTALADA										
Unidade ==> UNIDADE										
Qtde =====>										
	FIS.		14.132.673					14.132.673		
		000	5.000.000					5.000.000		
		070	9.132.673					9.132.673		
3206 IMPLANTACAO E REFORMA DE RESIDENCIAS RODOVIAR										
IAS			1.300.274					1.300.274		
Produto ==> REFORMA IMPLANTADA										
Unidade ==> UNIDADE										
Qtde =====> 5										
	FIS.		1.300.274					1.300.274		
		000	520.110					520.110		
		070	780.164					780.164		
3207 PROJETO PILOTO DE CONSERVACAO DE RODOVIAS EST										
ADUAIS E MUNICIPAIS - REGIAO SUDESTE			956.570					956.570		
Produto ==> PROJETO PILOTO IMPLANTADO										
Unidade ==> KM										
Qtde =====> 143										
	FIS.		956.570					956.570		
		000	400.000					400.000		
		070	556.570					556.570		
3208 PROJETO PILOTO DE CONSERVACAO DE RODOVIAS EST										
ADUAIS E MUNICIPAIS - REGIAO NORDESTE			956.570					956.570		
Produto ==> PROJETO PILOTO IMPLANTADO										
Unidade ==> KM										
Qtde =====> 143										
	FIS.		956.570					956.570		
		000	400.000					400.000		
		070	556.570					556.570		
3209 PROJETO PILOTO DE CONSERVACAO DE RODOVIAS EST										
ADUAIS E MUNICIPAIS - REGIAO DO JALAPAO			956.570					956.570		
Produto ==> PROJETO PILOTO IMPLANTADO										
Unidade ==> KM										
Qtde =====> 143										

----- POFI3017 - 19/12/2006 -----

ESTADO DO TOCANTINS
SECRETARIA DO PLANEJAMENTO E MEIO AMBIENTE - SEPLAN
SIOR - SISTEMA ORCAMENTARIO

PAG.: 0108
EXERCICIO: 2007
R$ 1,00

PROGRAMA DE TRABALHO - Recursos do Tesouro e das Vinculadas

Fiscal e Seguridade

38 SEC. DA INFRA-ESTRUTURA-ENT. VINCULADAS
450 DEPTO DE ESTRADAS DE RODAGENS

ESPECIFICACAO	ESF. ORC.	FT	TOTAL	RESERVA DE CONTINGENCIA	PESSOAL E ENC. SOCIAIS	JUROS ENC.DA DIVIDA	OUTRAS DESP. CORRENTES	INVESTIMENTOS	INVERSOES FINANCEIRAS	AMORTIZACAO E REF.DA DIVIDA
	FIS.		956.570					956.570		
		000	400.000					400.000		
		070	556.570					556.570		
0137 PAVIMENTAR PARA MELHORAR			285.596.260				300.000	285.296.260		
DAR CONTINUIDADE AOS TRABALHOS DE PAVI										
MELHORES CONDICOES DE VIDA PARA A POP										
MENTACAO DA MALHA VIARIA DO ESTADO, P										
ULACAO.										
ARA MELHORAR O ESCOAMENTO DA PRODUCAO										
DAS PRINCIPAIS REGIOES ATE OS CENTROS										
CONSUMIDORES; PROMOVER SEGURANCA E ME										
LHOR TRAFEGABILIDADE PARA O USUARIO;										
OFERECER INFRA-ESTRUTURA VIARIA PARA A										
TRAIR MAIS INVESTIMENTOS PARA O ESTAD										
O; PROMOVER O DESENVOLVIMENTO ECONOMIC										
O E SOCIAL DOS MUNICIPIOS, OFERECENDO										
3136 PAVIMENTACAO DE VIAS URBANAS			11.000.000					11.000.000		
Produto ==> VIA URBANA PAVIMENTADA										
Unidade ==> KM2										
Qtde =====>										
	FIS.		11.000.000					11.000.000		
		000	1.000.000					1.000.000		
		080	10.000.000					10.000.000		
3137 REALIZACAO DE ESTUDOS RODOVIARIOS			4.000.000				300.000	3.700.000		
Produto ==> ESTUDOS ELABORADOS										
Unidade ==> KM										
Qtde =====>										
	FIS.		4.000.000				300.000	3.700.000		
		000	4.000.000				300.000	3.700.000		
3138 PAVIMENTACAO DE RODOVIAS			142.596.260					142.596.260		
Produto ==> RODOVIA PAVIMENTADA										
Unidade ==> KM										
Qtde =====>										
	FIS.		142.596.260					142.596.260		
		000	30.596.260					30.596.260		
		080	80.000.000					80.000.000		
		082	32.000.000					32.000.000		
3139 CONSTRUCAO DE OBRAS DE ARTE ESPECIAIS			128.000.000					128.000.000		
Produto ==> OBRAS DE ARTES ESPECIAIS CONSTRUIDAS										
Unidade ==> METROS										
Qtde =====>										
	FIS.		128.000.000					128.000.000		
		000	16.000.000					16.000.000		
		071	62.000.000					62.000.000		
		080	50.000.000					50.000.000		
0138 CONSERVACAO RODOVIARIA			23.000.000				4.000.000	19.000.000		
MANTER A MALHA VIARIA DO ESTADO EFICIE										

----- POFI3017 - 19/12/2006 -----

ESTADO DO TOCANTINS
SECRETARIA DO PLANEJAMENTO E MEIO AMBIENTE - SEPLAN
SIOR - SISTEMA ORCAMENTARIO

PAG.: 0109
EXERCICIO: 2007
R$ 1,00

PROGRAMA DE TRABALHO - Recursos do Tesouro e das Vinculadas

Fiscal e Seguridade

38 SEC. DA INFRA-ESTRUTURA-ENT. VINCULADAS
450 DEPTO DE ESTRADAS DE RODAGENS

ESPECIFICACAO	ESF. ORC.	FT	TOTAL	RESERVA DE CONTINGENCIA	PESSOAL E ENC. SOCIAIS	JUROS ENC.DA DIVIDA	OUTRAS DESP. CORRENTES	INVESTIMENTOS	INVERSOES FINANCEIRAS	AMORTIZACAO E REF.DA DIVIDA
NTE, OFERECENDO PROTECAO E SEGURANCA										
AOS USUARIOS, PERMITINDO A TRAFEGABILI										
DADE E FACILITANDO O ESCOAMENTO DA PR										
ODUCAO COM CUSTOS MENORES										
3140 RESTAURACAO DAS RODOVIAS EXISTENTES			1.000.000					1.000.000		
Produto ==> RODOVIA RESTAURADA										
Unidade ==> KM										
Qtde =====>										
	FIS.		1.000.000					1.000.000		
		000	1.000.000					1.000.000		
4241 CONSERVACAO DE RODOVIAS			22.000.000				4.000.000	18.000.000		
Produto ==> RODOVIA CONSERVADA										
Unidade ==> KM										
Qtde =====>										
	FIS.		22.000.000				4.000.000	18.000.000		
		000	22.000.000				4.000.000	18.000.000		
0139 PROGRAMA ESPECIAL DE DESENVOLVIMENTO - PED			16.000.000					16.000.000		
PROMOVER O DESENVOLVIMENTO ECONOMICO E										
SOCIAL DOS MUNICIPIOS, OFERECENDO ME										
LHORES CONDICOES DE VIDA PARA A POPULA										
CAO.										
3141 PAVIMENTACAO DE RODOVIAS - PED			16.000.000					16.000.000		
Produto ==> RODOVIA PAVIMENTADA										
Unidade ==> KM										
Qtde =====>										
	FIS.		16.000.000					16.000.000		
		000	1.000.000					1.000.000		
		080	15.000.000					15.000.000		
0140 POLICIA RODOVIARIA ESTADUAL			2.000.000				500.000	1.500.000		
IMPLANTACAO E MANUTENCAO DA POLICIA RO										
DOVIARIA ESTADUAL										
4242 IMPLANTACAO DA POLICIA RODOVIARIA ESTADUAL			1.500.000					1.500.000		
Produto ==> POLICIA ROD ESTADUAL IMPLANTADA										
Unidade ==> PERCENTUAL										
Qtde =====>										
	FIS.		1.500.000					1.500.000		
		000	1.500.000					1.500.000		
4243 MANUTENCAO DA POLICIA RODOVIARIA ESTADUAL			500.000				500.000			
Produto ==> POLICIA RODOVIARIA ESTADUAL MANTIDA										
Unidade ==> PERCENTUAL										
Qtde =====>										
	FIS.		500.000				500.000			
		000	500.000				500.000			
TOTAL ==>			456.907.213		16.975.181		30.378.300	409.553.732		
FISCAL ==>			456.707.213		16.775.181		30.378.300	409.553.732		
SEGURIDADE ==>			200.000		200.000					

----- POFI3017 - 19/12/2006 -----

39 – SECRETARIA DOS RECURSOS HÍDRICOS

39.01 – SECRETARIA DOS RECURSOS HÍDRICOS

ESTADO DO TOCANTINS
SECRETARIA DO PLANEJAMENTO E MEIO AMBIENTE - SEPLAN — EXERCICIO: 2007
SIOR - SISTEMA ORCAMENTARIO — R$ 1,00

RECEITA DE RECOLHIMENTO CENTRALIZADO - ADMINISTRACAO DIRETA — Fiscal e Seguridade

39 SECRETARIA DOS RECURSOS HIDRICOS
10 SECRETARIA DOS RECURSOS HIDRICOS

CODIGO	E S P E C I F I C A C A O	DESDOBRAMENTO		FONTE	CATEGORIA ECONOMICA
1000 00 00	RECEITAS CORRENTES				1.486.289
1700 00 00	TRANSFERENCIAS CORRENTES			1.486.289	
1712 00 00	TRANSFERENCIAS DO ESTADO	000	1.486.289		
2000 00 00	RECEITAS DE CAPITAL				89.800.000
2400 00 00	TRANSFERENCIAS DE CAPITAL			89.800.000	
2412 00 00	TRANSFERENCIA DO ESTADO	000	12.000.000		
2470 00 00	TRANSFERENCIAS DE CONVENIOS		77.800.000		
2471 00 00	TRANSFERENCIAS DE CONVENIOS DA UNIAO E DE SUA S ENTIDADES	025	77.800.000		
	T O T A L ==>				91.286.289

----- POFK3019 - 19/12/2006 -----

ESTADO DO TOCANTINS
SECRETARIA DO PLANEJAMENTO E MEIO AMBIENTE - SEPLAN — EXERCICIO: 2007
SIOR - SISTEMA ORCAMENTARIO — R$ 1,00

CONSOLIDACAO DA RECEITA, SEGUNDO OS PRINCIPAIS TITULOS — ADMINISTRACAO DIRETA

39 SECRETARIA DOS RECURSOS HIDRICOS
10 SECRETARIA DOS RECURSOS HIDRICOS

CODIGO	E S P E C I F I C A C A O	VALOR	COMPOSICAO (%)
1000 00 00	RECEITAS CORRENTES	1.486.289	1,63
1700 00 00	TRANSFERENCIAS CORRENTES	1.486.289	1,63
2000 00 00	RECEITAS DE CAPITAL	89.800.000	98,37
2400 00 00	TRANSFERENCIAS DE CAPITAL	89.800.000	98,37
	T O T A L ==>	91.286.289	100,00

----- POFK3019 - 19/12/2006 -----

ESTADO DO TOCANTINS
SECRETARIA DO PLANEJAMENTO E MEIO AMBIENTE - SEPLAN — EXERCICIO: 2007
SIOR - SISTEMA ORCAMENTARIO — R$ 1,00

DEMONSTRATIVO DA DESPESA POR FUNCAO — Fiscal e Seguridade

39 SECRETARIA DOS RECURSOS HIDRICOS
10 SECRETARIA DOS RECURSOS HIDRICOS

COD ESPECIFICACAO	ESF. ORC.	TOTAL	REC. DO TESOURO ORDINARIOS	REC. DO TESOURO OUTRAS FONTES	RECURSOS DAS VINCULADAS
04 ADMINISTRACAO	FIS.	1.860.289	1.860.289		
18 GESTAO AMBIENTAL	FIS.	1.000.000	200.000	800.000	
20 AGRICULTURA	FIS.	88.426.000	11.426.000	77.000.000	
TOTAL ==>		91.286.289	13.486.289	77.800.000	
FISCAL ==>		91.286.289	13.486.289	77.800.000	
SEGURIDADE ==>					

----- POFI3008 - 19/12/2006 -----

ESTADO DO TOCANTINS
SECRETARIA DO PLANEJAMENTO E MEIO AMBIENTE - SEPLAN — EXERCICIO: 2007
SIOR - SISTEMA ORCAMENTARIO — R$ 1,00

DEMONSTRATIVO DA DESPESA POR SUBFUNCAO — Fiscal e Seguridade

39 SECRETARIA DOS RECURSOS HIDRICOS
10 SECRETARIA DOS RECURSOS HIDRICOS

COD ESPECIFICACAO	ESF. ORC.	TOTAL	REC.DO TESOURO ORDINARIOS	REC.DO TESOURO OUTRAS FONTES	RECURSOS DAS VINCULADAS
122 ADMINISTRACAO GERAL	FIS.	1.765.289	1.765.289		
126 TECNOLOGIA DA INFORMACAO	FIS.	95.000	95.000		
544 RECURSOS HIDRICOS	FIS.	800.000	800.000		
605 ABASTECIMENTO	FIS.	1.000.000	200.000	800.000	
607 IRRIGACAO	FIS.	87.626.000	10.626.000	77.000.000	
TOTAL ==>		91.286.289	13.486.289	77.800.000	
FISCAL ==>		91.286.289	13.486.289	77.800.000	
SEGURIDADE ==>					

----- POFI3010 - 19/12/2006 -----

ESTADO DO TOCANTINS
SECRETARIA DO PLANEJAMENTO E MEIO AMBIENTE - SEPLAN
SIOR - SISTEMA ORCAMENTARIO

EXERCICIO: 2007
R$ 1,00

DEMONSTRATIVO DA DESPESA POR PROGRAMA

Fiscal e Seguridade

39 SECRETARIA DOS RECURSOS HIDRICOS
10 SECRETARIA DOS RECURSOS HIDRICOS

COD	ESPECIFICACAO	ESF. ORC.	TOTAL	REC. DO TESOURO ORDINARIOS	REC. DO TESOURO OUTRAS FONTES	RECURSOS DAS VINCULADAS
0057	PERENIZACAO DAS BACIAS HIDROGRAFICAS	FIS.	6.300.000	2.250.000	4.050.000	
0058	INFRA-ESTRUTURA HIDRICA PARA O APROVEITAMENTO	FIS.	82.126.000	9.176.000	72.950.000	
0059	HIDROGEOLOGIA DO ESTADO DO TOCANTINS	FIS.	1.000.000	200.000	800.000	
0195	APOIO ADMINISTRATIVO	FIS.	1.860.289	1.860.289		
	TOTAL ==>		91.286.289	13.486.289	77.800.000	
	FISCAL ==>		91.286.289	13.486.289	77.800.000	
	SEGURIDADE ==>					

----- POFI3009 - 19/12/2006 -----

ESTADO DO TOCANTINS
SECRETARIA DO PLANEJAMENTO E MEIO AMBIENTE - SEPLAN
SIOR - SISTEMA ORCAMENTARIO

EXERCICIO: 2007
R$ 1,00

DEMONSTRATIVO DA DESPESA POR GRUPO DE NATUREZA

Fiscal e Seguridade

39 SECRETARIA DOS RECURSOS HIDRICOS
10 SECRETARIA DOS RECURSOS HIDRICOS

COD	ESPECIFICACAO	ESF. ORC.	TOTAL	REC. DO TESOURO ORDINARIOS	REC. DO TESOURO OUTRAS FONTES	RECURSOS DAS VINCULADAS
1	PESSOAL E ENCARGOS SOCIAIS	FIS.	1.186.289	1.186.289		
3	OUTRAS DESPESAS CORRENTES	FIS.	300.000	300.000		
4	INVESTIMENTOS	FIS.	89.800.000	12.000.000	77.800.000	
	TOTAL ==>		91.286.289	13.486.289	77.800.000	
	FISCAL ==>		91.286.289	13.486.289	77.800.000	
	SEGURIDADE ==>					

----- POFI3011 - 19/12/2006 -----

ESTADO DO TOCANTINS
SECRETARIA DO PLANEJAMENTO E MEIO AMBIENTE - SEPLAN
SIOR - SISTEMA ORCAMENTARIO

PAG.: 67
EXERCICIO: 2007
R$ 1,00

DEMONSTRATIVO DA DESPESA POR FONTE - Recursos do Tesouro e das Vinculadas

Fiscal e Seguridade

39 SECRETARIA DOS RECURSOS HIDRICOS
10 SECRETARIA DOS RECURSOS HIDRICOS

CD	ESPECIFICACAO	TOTAL	RESERVA DE CONTINGENCIA	PESSOAL E ENC. SOCIAIS	JUROS E ENC.DA DIVIDA	OUTRAS DESP. CORRENTES	INVESTIMENTOS	INVERSOES FINANCEIRAS	AMORTIZACAO E REF. DA DIVIDA
00	RECURSOS ORDINARIOS - ADMINISTRACAO DIRETA	13.486.289		1.186.289		300.000	12.000.000		
25	CONVENIOS - ADMINISTRACAO DIRETA	77.800.000					77.800.000		
	TOTAL ==>	91.286.289		1.186.289		300.000	89.800.000		

----- POFI3012 --- 19/12/2006 -----

ESTADO DO TOCANTINS
SECRETARIA DO PLANEJAMENTO E MEIO AMBIENTE - SEPLAN
SIOR - SISTEMA ORCAMENTARIO

PAG.: 0125
EXERCICIO: 2007
R$ 1,00

PROGRAMA DE TRABALHO - Recursos do Tesouro e das Vinculadas

Fiscal e Seguridade

39 SECRETARIA DOS RECURSOS HIDRICOS
10 SECRETARIA DOS RECURSOS HIDRICOS

ESPECIFICACAO	ESF. ORC.	FT	TOTAL	RESERVA DE CONTINGENCIA	PESSOAL E ENC. SOCIAIS	JUROS ENC.DA DIVIDA	OUTRAS DESP. CORRENTES	INVESTIMENTOS	INVERSOES FINANCEIRAS	AMORTIZACAO E REF.DA DIVIDA
04 ADMINISTRACAO			1.860.289		1.186.289		274.000	400.000		
122 ADMINISTRACAO GERAL			1.765.289		1.186.289		249.000	330.000		
0195 APOIO ADMINISTRATIVO			1.765.289		1.186.289		249.000	330.000		
ASSEGURAR AOS ORGAOS ESTADUAIS OS MEIO S ADMINISTRATIVOS NECESSARIOS A EXECU CAO DOS PROGRAMAS FINALISTICOS										
2001 MANUTENCAO DOS SERVICOS ADMISTRATIVOS GERAIS			344.000				194.000	150.000		
Produto ==> MANUTENCAO REALIZADA										
Unidade ==> UNIDADE										
Qtde =====> 85.000										
	FIS.		344.000				194.000	150.000		
		000	344.000				194.000	150.000		
2002 MANUTENCAO DOS SERVICOS DE TRANSPORTE			235.000				55.000	180.000		
Produto ==> MANUTENCAO REALIZADA										
Unidade ==> UNIDADE										
Qtde =====> 6										
	FIS.		235.000				55.000	180.000		
		000	235.000				55.000	180.000		
2004 MANUTENCAO DE RECURSOS HUMANOS			1.186.289		1.186.289					
Produto ==> SERVIDOR MANTIDO										
Unidade ==> UNIDADE										
Qtde =====> 503										
	FIS.		1.186.289		1.186.289					
		000	1.186.289		1.186.289					
126 TECNOLOGIA DA INFORMACAO			95.000				25.000	70.000		
0195 APOIO ADMINISTRATIVO			95.000				25.000	70.000		
ASSEGURAR AOS ORGAOS ESTADUAIS OS MEIO S ADMINISTRATIVOS NECESSARIOS A EXECU CAO DOS PROGRAMAS FINALISTICOS										
2003 MANUTENCAO DAS ACOES DE INFORMATICA			95.000				25.000	70.000		
Produto ==> MANUTENCAO REALIZADA										
Unidade ==> UNIDADE										
Qtde =====> 130										
	FIS.		95.000				25.000	70.000		
		000	95.000				25.000	70.000		
18 GESTAO AMBIENTAL			1.000.000					1.000.000		
605 ABASTECIMENTO			1.000.000					1.000.000		
0059 HIDROGEOLOGIA DO ESTADO DO TOCANTINS			1.000.000					1.000.000		
DESENVOLVER PESQUISA PARA CONHECIMENTO DO POTENCIAL HIDROGEOLOGICO DO ESTAD O DO TOCANTINS.										
1183 ESTUDO DO POTENCIAL HIDRICO SUBTERRANEO PARA IDENTIFICAR OS AQUIFEROS			1.000.000					1.000.000		
Produto ==> ESTUDOS REALIZADOS										
Unidade ==> UNIDADE										
Qtde =====>										

----- POFI3017 - 19/12/2006 -----

ESTADO DO TOCANTINS
SECRETARIA DO PLANEJAMENTO E MEIO AMBIENTE - SEPLAN
SIOR - SISTEMA ORCAMENTARIO

PAG.: 0126
EXERCICIO: 2007
R$ 1,00

PROGRAMA DE TRABALHO - Recursos do Tesouro e das Vinculadas

Fiscal e Seguridade

39 SECRETARIA DOS RECURSOS HIDRICOS
10 SECRETARIA DOS RECURSOS HIDRICOS

ESPECIFICACAO	ESF. ORC.	FT	TOTAL	RESERVA DE CONTINGENCIA	PESSOAL E ENC. SOCIAIS	JUROS ENC.DA DIVIDA	OUTRAS DESP. CORRENTES	INVESTIMENTOS	INVERSOES FINANCEIRAS	AMORTIZACAO E REF.DA DIVIDA
	FIS.		1.000.000					1.000.000		
		000	200.000					200.000		
		025	800.000					800.000		
20 AGRICULTURA			88.426.000				26.000	88.400.000		
544 RECURSOS HIDRICOS			800.000					800.000		
0057 PERENIZACAO DAS BACIAS HIDROGRAFICAS PROMOVER A RESERVACAO DE RECURSOS HIDRICOS ESTADUAL, PARA QUE NOS PERMITA UM PLANEJAMENTO E DESENVOLVIMENTO DAS ATIVIDADES MULTIPLAS (AGROPECUARIA, ABASTECIMENTO PUBLICO, GERACAO DE ENERGIA, CONSUMO INDUSTRIAL, PISCICULTURA, LAZER E TURISMO), A QUAL A AGUA E O FATOR LIMITANTE.			800.000					800.000		
2348 CONSERVACAO DE OBRAS HIDRICAS (BARRAMENTO) DO ESTADO			800.000					800.000		
Produto ==> BARRGENS RECUPERADAS										
Unidade ==> UNIDADE										
Qtde =====> 1										
	FIS.		800.000					800.000		
		000	800.000					800.000		
607 IRRIGACAO			87.626.000				26.000	87.600.000		
0057 PERENIZACAO DAS BACIAS HIDROGRAFICAS PROMOVER A RESERVACAO DE RECURSOS HIDRICOS ESTADUAL, PARA QUE NOS PERMITA UM PLANEJAMENTO E DESENVOLVIMENTO DAS ATIVIDADES MULTIPLAS (AGROPECUARIA, ABASTECIMENTO PUBLICO, GERACAO DE ENERGIA, CONSUMO INDUSTRIAL, PISCICULTURA, LAZER E TURISMO), A QUAL A AGUA E O FATOR LIMITANTE.			5.500.000					5.500.000		
1159 CONSTRUCAO DO BARRAMENTO VISANDO O ARMAZENAMENTO DE AGUA PARA USOS MULTIPLOS - EIXO 01			1.650.000					1.650.000		
Produto ==> BARRAGEM										
Unidade ==> UNIDADE										
Qtde =====> 1										
	FIS.		1.650.000					1.650.000		
		000	150.000					150.000		
		025	1.500.000					1.500.000		
1184 CONSTRUCAO DE BARRAMENTO VISANDO O ARMAZENAMENTO DE AGUA PARA USOS MULTIPLOS - EIXO3			1.000.000					1.000.000		
Produto ==> BARRAGEM CONSTRUIDA										
Unidade ==> UNIDADE										
Qtde =====>										
	FIS.		1.000.000					1.000.000		
		000	1.000.000					1.000.000		

----- POFI3017 - 19/12/2006 -----

ESTADO DO TOCANTINS
SECRETARIA DO PLANEJAMENTO E MEIO AMBIENTE - SEPLAN
SIOR - SISTEMA ORCAMENTARIO

PAG.: 0127
EXERCICIO: 2007
R$ 1,00

PROGRAMA DE TRABALHO - Recursos do Tesouro e das Vinculadas

Fiscal e Seguridade

39 SECRETARIA DOS RECURSOS HIDRICOS
10 SECRETARIA DOS RECURSOS HIDRICOS

ESPECIFICACAO	ESF. ORC.	FT	TOTAL	RESERVA DE CONTINGENCIA	PESSOAL E ENC. SOCIAIS	JUROS ENC.DA DIVIDA	OUTRAS DESP. CORRENTES	INVESTIMENTOS	INVERSOES FINANCEIRAS	AMORTIZACAO E REF.DA DIVIDA
1185 CONSTRUCAO DE BARRAMENTO VISANDO O ARMAZENAMENTO DE AGUA PARA USOS MULTIPLOS - EIXO 16			1.650.000					1.650.000		
Produto ==> BARRAGEM CONSTRUIDA										
Unidade ==> UNIDADE										
Qtde =====> 35										
	FIS.		1.650.000					1.650.000		
		000	150.000					150.000		
		025	1.500.000					1.500.000		
1186 CONSTRUCAO DE BARRAMENTO VISANDO O ARMAZENAMENTO DE AGUA PARA USOS MULTIPLOS - EIXO15			550.000					550.000		
Produto ==> BARRAGEM CONSTRUIDA										
Unidade ==> UNIDADE										
Qtde =====> 5										
	FIS.		550.000					550.000		
		000	50.000					50.000		
		025	500.000					500.000		
1240 CONSTRUCAO DE BARRAMENTO PARA USOS MULTIPLOS - EIXO 20			100.000					100.000		
Produto ==> BARRGEM CONSTRUIDA										
Unidade ==> UNIDADE										
Qtde =====> 1										
	FIS.		100.000					100.000		
		000	50.000					50.000		
		025	50.000					50.000		
1241 CONSTRUCAO DE BARRAMENTO PARA USOS MULTIPLOS - EIXO 08			550.000					550.000		
Produto ==> BARRAGEM CONSTRUIDA										
Unidade ==> UNIDADE										
Qtde =====> 1										
	FIS.		550.000					550.000		
		000	50.000					50.000		
		025	500.000					500.000		
0058 INFRA-ESTRUTURA HIDRICA PARA O APROVEITAMENTO ASSEGURAR A OFERTA DE AGUA DE BOA QUALIDADE PARA A PRODUCAO AGRICOLA, ATRAVES DE CONSTRUCAO DE OBRAS ESTRUTURANTES.			82.126.000				26.000	82.100.000		
1160 IMPLANTACAO DE INFRA-ESTRUTURA HIDRICA DO PROJETO MANOEL ALVES			33.000.000					33.000.000		
Produto ==> AREA IRRIGADA										
Unidade ==> UNIDADE										
Qtde =====> 123.000										
	FIS.		33.000.000					33.000.000		
		000	3.000.000					3.000.000		
		025	30.000.000					30.000.000		
1161 IMPLANTACAO DE INFRA-ESTRUTURA HIDRICA DO PROJETO SAO JOAO			16.500.000					16.500.000		

----- POFI3017 - 19/12/2006 -----

ESTADO DO TOCANTINS
SECRETARIA DO PLANEJAMENTO E MEIO AMBIENTE - SEPLAN
SIOR - SISTEMA ORCAMENTARIO

PAG.: 0128
EXERCICIO: 2007
R$ 1,00

PROGRAMA DE TRABALHO - Recursos do Tesouro e das Vinculadas

Fiscal e Seguridade

39 SECRETARIA DOS RECURSOS HIDRICOS
10 SECRETARIA DOS RECURSOS HIDRICOS

ESPECIFICACAO	ESF. ORC.	FT	TOTAL	RESERVA DE CONTINGENCIA	PESSOAL E ENC. SOCIAIS	JUROS ENC.DA DIVIDA	OUTRAS DESP. CORRENTES	INVESTIMENTOS	INVERSOES FINANCEIRAS	AMORTIZACAO E REF.DA DIVIDA
Produto ==> AREA IRRIGADA										
Unidade ==> UNIDADE										
Qtde =====> 19.380										
	FIS.		16.500.000					16.500.000		
		000	1.500.000					1.500.000		
		025	15.000.000					15.000.000		
1162 IMPLANTACAO DE INFRA-ESTRUTURA DO PROJETO SAM PAIO			8.800.000					8.800.000		
Produto ==> AREA IRRIGADA										
Unidade ==> UNIDADE										
Qtde =====> 1.700										
	FIS.		8.800.000					8.800.000		
		000	800.000					800.000		
		025	8.000.000					8.000.000		

ESPECIFICACAO	ESF./ORC.	FT	TOTAL	RESERVA DE CONTINGENCIA	PESSOAL E ENC. SOCIAIS	JUROS ENC.DA DIVIDA	OUTRAS DESP. CORRENTES	INVESTIMENTOS	INVERSOES FINANCEIRAS	AMORTIZACAO E REF.DA DIVIDA
1164 IMPLANTACAO DE INFRA-ESTRUTURA HIDRICA DO PRO JETO JAVAES			1.760.000					1.760.000		
Produto ==> AREA IRRIGADA										
Unidade ==> UNIDADE										
Qtde =====> 336.340										
	FIS.		1.760.000					1.760.000		
		000	160.000					160.000		
		025	1.600.000					1.600.000		
1165 IMPLANTACAO DE INFRA-ESTRUTURA HIDRICA DO PRO JETO CHAPADA			330.000					330.000		
Produto ==> AREA IRRIGADA										
Unidade ==> HECTARES										
Qtde =====> 13.400										
	FIS.		330.000					330.000		
		000	30.000					30.000		
		025	300.000					300.000		
1166 IMPLANTACAO DE INFRA-ESTRUTURA HIDRICA DO PRO JETO PARANA			550.000					550.000		
Produto ==> AREA IRRIGADA										
Unidade ==> HECTARES										
Qtde =====> 13.400										
	FIS.		550.000					550.000		
		000	50.000					50.000		
		025	500.000					500.000		
1167 IMPLANTACAO DE INFRA-ESTRUTURA HIDRICA DO PRO JETO PRODECER III			4.400.000					4.400.000		
Produto ==> AREA IRRIGADA										
Unidade ==> HECTARES										
Qtde =====> 106.000										
	FIS.		4.400.000					4.400.000		
		000	400.000					400.000		
		025	4.000.000					4.000.000		
1168 IMPLANTACAO DE INFRA-ESTRUTURA HIDRICA DO PRO JETO TAIPAS			550.000					550.000		

----- POFI3017 - 19/12/2006 -----

39 SECRETARIA DOS RECURSOS HIDRICOS
10 SECRETARIA DOS RECURSOS HIDRICOS

ESPECIFICACAO	ESF./ORC.	FT	TOTAL	RESERVA DE CONTINGENCIA	PESSOAL E ENC. SOCIAIS	JUROS ENC.DA DIVIDA	OUTRAS DESP. CORRENTES	INVESTIMENTOS	INVERSOES FINANCEIRAS	AMORTIZACAO E REF.DA DIVIDA
Produto ==> AREA IRRIGADA										
Unidade ==> HECTARES										
Qtde =====> 13.400										
	FIS.		550.000					550.000		
		000	50.000					50.000		
		025	500.000					500.000		
1170 IMPLANTACAO DE INFRA-ESTRUTURA HIDRICA DO PRO JETO TAGUATINGA			550.000					550.000		
Produto ==> AREA IRRIGADA										
Unidade ==> HECTARE										
Qtde =====> 13.460										
	FIS.		550.000					550.000		
		000	50.000					50.000		
		025	500.000					500.000		
1173 IMPLANTACAO DE INFRA-ESTRUTURA HIDRICA DO PR OJETO ARRAIAS			65.000					65.000		
Produto ==> AREA IRRIGADA										
Unidade ==> HECTARES										
Qtde =====> 13.400										
	FIS.		65.000					65.000		
		000	15.000					15.000		
		025	50.000					50.000		
1175 ELABORACAO DE DIAGNOSTICO E CADASTRO DAS INFR AS-ESTRUTURAS HIDRICAS DO ESTADO			1.080.000					1.080.000		
Produto ==> DIAGNOSTICO ELABORADO										
Unidade ==> UNIDADE										
Qtde =====> 24.000										
	FIS.		1.080.000					1.080.000		
		000	280.000					280.000		
		025	800.000					800.000		
1176 SEMINARIOS DE IMPLEMENTACAO DAS POLITICAS DE USO MULTIPLOS DAS AGUAS			11.000				11.000			
Produto ==> SEMINARIOS REALIZADOS										
Unidade ==> UNIDADE										
Qtde =====> 1										
	FIS.		11.000				11.000			
		000	11.000				11.000			
1177 REALIZACAO DE ESTUDOS, PESQUISAS E CONSERVACA O DOS SOLOS E DA AGUA			2.000.000					2.000.000		
Produto ==> ESTUDOS REALIZADOS										
Unidade ==> UNIDADE										
Qtde =====>										
	FIS.		2.000.000					2.000.000		
		000	1.000.000					1.000.000		
		025	1.000.000					1.000.000		
1178 CAPACITACAO DOS ENGENHEIROS E/OU TECNICOS PAR A O PLANEJAMENTO E GESTAO DE PROJETOS			15.000				15.000			
Produto ==> ENGENHEIROSE/OU TECNICOS CAPACITADOS										
Unidade ==> UNIDADE										
Qtde =====> 20										

----- POFI3017 - 19/12/2006 -----

39 SECRETARIA DOS RECURSOS HIDRICOS
10 SECRETARIA DOS RECURSOS HIDRICOS

ESPECIFICACAO	ESF./ORC.	FT	TOTAL	RESERVA DE CONTINGENCIA	PESSOAL E ENC. SOCIAIS	JUROS ENC.DA DIVIDA	OUTRAS DESP. CORRENTES	INVESTIMENTOS	INVERSOES FINANCEIRAS	AMORTIZACAO E REF.DA DIVIDA
	FIS.		15.000				15.000			
		000	15.000				15.000			
1179 REVITALIZACAO DO SUBPROJETO RIO FORMOSO			8.800.000					8.800.000		
Produto ==> PROJETO RECUPERADO										
Unidade ==> UNIDADE										
Qtde =====> 1										
	FIS.		8.800.000					8.800.000		
		000	800.000					800.000		
		025	8.000.000					8.000.000		
1180 ELABORACAO DO PLANO DE ACAO PARA OS RECURSOS HIDRICOS E APROVEITAMENTO HIDRO-AGRICOLA			745.000					745.000		
Produto ==> PLANO DE GESTAO PARA OS RECURSOS HIDRICO										
Unidade ==> UNIDADE										
Qtde =====> 8										
	FIS.		745.000					745.000		
		000	745.000					745.000		
1181 IMPLANTACAO DA INFRA-ESTRUTURA HIDRICA DO PR OJETO GURITA II			1.650.000					1.650.000		
Produto ==> PERIMETRO IRRIGADO										
Unidade ==> UNIDADE										
Qtde =====> 8										
	FIS.		1.650.000					1.650.000		
		000	150.000					150.000		
		025	1.500.000					1.500.000		
1182 CONSTRUCAO DE PEQUENA CENTRAL HIDRELETRICA - PCH NO BARRAMENTO EIXO-03			660.000					660.000		
Produto ==> ENERGIA										
Unidade ==> KILOWATTS HORA										
Qtde =====> 1										
	FIS.		660.000					660.000		
		000	60.000					60.000		
		025	600.000					600.000		
2349 MANUTENCAO DE OBRAS HIDRICAS PARA APROVEITAME NTO HIDROAGRICOLA			660.000					660.000		
Produto ==> OBRAS RECUPERADAS										
Unidade ==> UNIDADE										
Qtde =====> 2										
	FIS.		660.000					660.000		
		000	60.000					60.000		
		025	600.000					600.000		
TOTAL ==>			91.286.289		1.186.289		300.000	89.800.000		
FISCAL ==>			91.286.289		1.186.289		300.000	89.800.000		
SEGURIDADE ==>										

----- POFI3017 - 19/12/2006 -----

41 - SECRETARIA DO TRABALHO E AÇÃO SOCIAL

41.01 - SECRETARIA DO TRABALHO E AÇÃO SOCIAL

ESTADO DO TOCANTINS
SECRETARIA DO PLANEJAMENTO E MEIO AMBIENTE - SEPLAN — EXERCICIO: 2007
SIOR - SISTEMA ORCAMENTARIO — R$ 1,00

RECEITA DE RECOLHIMENTO CENTRALIZADO - ADMINISTRACAO DIRETA — Fiscal e Seguridade

41 SECRETARIA DO TRABALHO E ACAO SOCIAL
10 SECRETARIA DO TRABALHO E ACAO SOCIAL

CODIGO	E S P E C I F I C A C A O	DESDOBRAMENTO		FONTE	CATEGORIA ECONOMICA
1000 00 00	RECEITAS CORRENTES				17.473.989
1700 00 00	TRANSFERENCIAS CORRENTES			17.473.989	
1712 00 00	TRANSFERENCIAS DO ESTADO	000	15.573.989		
1760 00 00	TRANSFERENCIAS DE CONVENIOS		1.900.000		
1761 00 00	TRANSFERENCIAS DE CONVENIOS DA UNIAO E DE SUA S ENTIDADES	025	1.900.000		
2000 00 00	RECEITAS DE CAPITAL				8.100.000
2400 00 00	TRANSFERENCIAS DE CAPITAL			8.100.000	
2412 00 00	TRANSFERENCIA DO ESTADO	000	8.000.000		
2470 00 00	TRANSFERENCIAS DE CONVENIOS		100.000		
2471 00 00	TRANSFERENCIAS DE CONVENIOS DA UNIAO E DE SUA S ENTIDADES	025	100.000		
	T O T A L ==>				25.573.989

----- POFK3019 - 19/12/2006 -----

ESTADO DO TOCANTINS
SECRETARIA DO PLANEJAMENTO E MEIO AMBIENTE - SEPLAN — EXERCICIO: 2007
SIOR - SISTEMA ORCAMENTARIO — R$ 1,00

CONSOLIDACAO DA RECEITA, SEGUNDO OS PRINCIPAIS TITULOS — ADMINISTRACAO DIRETA

41 SECRETARIA DO TRABALHO E ACAO SOCIAL
10 SECRETARIA DO TRABALHO E ACAO SOCIAL

CODIGO	E S P E C I F I C A C A O	VALOR	COMPOSICAO (%)
1000 00 00	RECEITAS CORRENTES	17.473.989	68,33
1700 00 00	TRANSFERENCIAS CORRENTES	17.473.989	68,33
2000 00 00	RECEITAS DE CAPITAL	8.100.000	31,67
2400 00 00	TRANSFERENCIAS DE CAPITAL	8.100.000	31,67
	T O T A L ==>	25.573.989	100,00

----- POFK3019 - 19/12/2006 -----

ESTADO DO TOCANTINS
SECRETARIA DO PLANEJAMENTO E MEIO AMBIENTE - SEPLAN — EXERCICIO: 2007
SIOR - SISTEMA ORCAMENTARIO — R$ 1,00

DEMONSTRATIVO DA DESPESA POR FUNCAO — Fiscal e Seguridade

41 SECRETARIA DO TRABALHO E ACAO SOCIAL
10 SECRETARIA DO TRABALHO E ACAO SOCIAL

COD ESPECIFICACAO	ESF. ORC.	TOTAL	REC. DO TESOURO ORDINARIOS	REC. DO TESOURO OUTRAS FONTES	RECURSOS DAS VINCULADAS
04 ADMINISTRACAO	FIS.	20.633.989	20.633.989		
08 ASSISTENCIA SOCIAL	SEG.	2.620.000	2.570.000	50.000	
09 PREVIDENCIA SOCIAL	SEG.	70.000	70.000		
11 TRABALHO	FIS.	2.250.000	300.000	1.950.000	
TOTAL ==>		25.573.989	23.573.989	2.000.000	
FISCAL ==>		22.883.989	20.933.989	1.950.000	
SEGURIDADE ==>		2.690.000	2.640.000	50.000	

----- POFI3008 - 19/12/2006 -----

ESTADO DO TOCANTINS
SECRETARIA DO PLANEJAMENTO E MEIO AMBIENTE - SEPLAN — EXERCICIO: 2007
SIOR - SISTEMA ORCAMENTARIO — R$ 1,00

DEMONSTRATIVO DA DESPESA POR SUBFUNCAO — Fiscal e Seguridade

41 SECRETARIA DO TRABALHO E ACAO SOCIAL
10 SECRETARIA DO TRABALHO E ACAO SOCIAL

COD ESPECIFICACAO	ESF. ORC.	TOTAL	REC.DO TESOURO ORDINARIOS	REC.DO TESOURO OUTRAS FONTES	RECURSOS DA VINCULADAS
122 ADMINISTRACAO GERAL		20.833.989	20.833.989		
	FIS.	19.833.989	19.833.989		
	SEG.	1.000.000	1.000.000		
126 TECNOLOGIA DA INFORMACAO	FIS.	800.000	800.000		
128 FORMACAO DE RECURSOS HUMANOS	SEG.	300.000	300.000		
131 COMUNICACAO SOCIAL	SEG.	1.100.000	1.100.000		
244 ASSISTENCIA COMUNITARIA	SEG.	150.000	150.000		
272 PREVIDENCIA DO REGIME ESTATUTARIO	SEG.	70.000	70.000		
332 RELACOES DO TRABALHO	FIS.	2.250.000	300.000	1.950.000	
334 FOMENTO AO TRABALHADOR	SEG.	70.000	20.000	50.000	
TOTAL ==>		25.573.989	23.573.989	2.000.000	
FISCAL ==>		22.883.989	20.933.989	1.950.000	
SEGURIDADE ==>		2.690.000	2.640.000	50.000	

----- POFI3010 - 19/12/2006 -----

ESTADO DO TOCANTINS
SECRETARIA DO PLANEJAMENTO E MEIO AMBIENTE - SEPLAN
SIOR - SISTEMA ORCAMENTARIO

EXERCICIO: 2007
R$ 1,00

DEMONSTRATIVO DA DESPESA POR PROGRAMA

Fiscal e Seguridade

41 SECRETARIA DO TRABALHO E ACAO SOCIAL
10 SECRETARIA DO TRABALHO E ACAO SOCIAL

COD ESPECIFICACAO	ESF. ORC.	TOTAL	REC. DO TESOURO ORDINARIOS	REC. DO TESOURO OUTRAS FONTES	RECURSOS DAS VINCULADAS
0145 GESTAO DE POLITICAS SOCIAIS	SEG.	2.550.000	2.550.000	-	
0181 COMBATE AO DESEMPREGO		2.320.000	320.000	2.000.000	
	FIS.	2.250.000	300.000	1.950.000	
	SEG.	70.000	20.000	50.000	
0195 APOIO ADMINISTRATIVO	FIS.	20.633.989	20.633.989		
0196 PREVIDENCIA SOCIAL	SEG.	70.000	70.000		
TOTAL ==>		25.573.989	23.573.989	2.000.000	
FISCAL ==>		22.883.989	20.933.989	1.950.000	
SEGURIDADE ==>		2.690.000	2.640.000	50.000	

----- POFI3009 - 19/12/2006 -----

ESTADO DO TOCANTINS
SECRETARIA DO PLANEJAMENTO E MEIO AMBIENTE - SEPLAN
SIOR - SISTEMA ORCAMENTARIO

EXERCICIO: 2007
R$ 1,00

DEMONSTRATIVO DA DESPESA POR GRUPO DE NATUREZA

Fiscal e Seguridade

41 SECRETARIA DO TRABALHO E ACAO SOCIAL
10 SECRETARIA DO TRABALHO E ACAO SOCIAL

COD ESPECIFICACAO	ESF. ORC.	TOTAL	REC. DO TESOURO ORDINARIOS	REC. DO TESOURO OUTRAS FONTES	RECURSOS DAS VINCULADAS
1 PESSOAL E ENCARGOS SOCIAIS		15.573.989	15.573.989	-	
	FIS.	15.503.989	15.503.989		
	SEG.	70.000	70.000		
3 OUTRAS DESPESAS CORRENTES		8.770.000	6.870.000	1.900.000	
	FIS.	6.150.000	4.300.000	1.850.000	
	SEG.	2.620.000	2.570.000	50.000	
4 INVESTIMENTOS	FIS.	1.230.000	1.130.000	100.000	
TOTAL ==>		25.573.989	23.573.989	2.000.000	
FISCAL ==>		22.883.989	20.933.989	1.950.000	
SEGURIDADE ==>		2.690.000	2.640.000	50.000	

----- POFI3011 - 19/12/2006 -----

ESTADO DO TOCANTINS
SECRETARIA DO PLANEJAMENTO E MEIO AMBIENTE - SEPLAN
SIOR - SISTEMA ORCAMENTARIO

PAG.: 68
EXERCICIO: 2007
R$ 1,00

DEMONSTRATIVO DA DESPESA POR FONTE - Recursos do Tesouro e das Vinculadas

Fiscal e Seguridade

41 SECRETARIA DO TRABALHO E ACAO SOCIAL
10 SECRETARIA DO TRABALHO E ACAO SOCIAL

CD ESPECIFICACAO	TOTAL	RESERVA DE CONTINGENCIA	PESSOAL E ENC. SOCIAIS	JUROS E ENC.DA DIVIDA	OUTRAS DESP. CORRENTES	INVESTIMENTOS	INVERSOES FINANCEIRAS	AMORTIZACAO E REF. DA DIVIDA
00 RECURSOS ORDINARIOS - ADMINISTRACAO DIRETA	23.573.989		15.573.989		6.870.000	1.130.000		
25 CONVENIOS - ADMINISTRACAO DIRETA	2.000.000				1.900.000	100.000		
TOTAL ==>	25.573.989		15.573.989		8.770.000	1.230.000		

----- POFI3012 --- 19/12/2006 -----

ESTADO DO TOCANTINS
SECRETARIA DO PLANEJAMENTO E MEIO AMBIENTE - SEPLAN
SIOR - SISTEMA ORCAMENTARIO

PAG.: 0131
EXERCICIO: 2007
R$ 1,00

PROGRAMA DE TRABALHO - Recursos do Tesouro e das Vinculadas

Fiscal e Seguridade

41 SECRETARIA DO TRABALHO E ACAO SOCIAL
10 SECRETARIA DO TRABALHO E ACAO SOCIAL

ESPECIFICACAO	ESF. ORC.	FT	TOTAL	RESERVA DE CONTINGENCIA	PESSOAL E ENC. SOCIAIS	JUROS ENC.DA DIVIDA	OUTRAS DESP. CORRENTES	INVESTIMENTOS	INVERSOES FINANCEIRAS	AMORTIZACAO E REF.DA DIVIDA
04 ADMINISTRACAO			20.633.989		15.503.989		4.030.000	1.100.000		
122 ADMINISTRACAO GERAL			19.833.989		15.503.989		3.730.000	600.000		
0195 APOIO ADMINISTRATIVO			19.833.989		15.503.989		3.730.000	600.000		
ASSEGURAR AOS ORGAOS ESTADUAIS OS MEIO S ADMINISTRATIVOS NECESSARIOS A EXECU CAO DOS PROGRAMAS FINALISTICOS										
2001 MANUTENCAO DOS SERVICOS ADMISTRATIVOS GERAIS			2.430.000				2.230.000	200.000		
Produto ==> MANUTENCAO REALIZADA										
Unidade ==> UNIDADE										
Qtde =====> 85.000										
	FIS.		2.430.000				2.230.000	200.000		
		000	2.430.000				2.230.000	200.000		
2002 MANUTENCAO DOS SERVICOS DE TRANSPORTE			1.900.000				1.500.000	400.000		
Produto ==> MANUTENCAO REALIZADA										
Unidade ==> UNIDADE										
Qtde =====> 6										
	FIS.		1.900.000				1.500.000	400.000		
		000	1.900.000				1.500.000	400.000		
2004 MANUTENCAO DE RECURSOS HUMANOS			15.503.989		15.503.989					
Produto ==> SERVIDOR MANTIDO										
Unidade ==> UNIDADE										
Qtde =====> 503										
	FIS.		15.503.989		15.503.989					
		000	15.503.989		15.503.989					
126 TECNOLOGIA DA INFORMACAO			800.000				300.000	500.000		
0195 APOIO ADMINISTRATIVO			800.000				300.000	500.000		
ASSEGURAR AOS ORGAOS ESTADUAIS OS MEIO S ADMINISTRATIVOS NECESSARIOS A EXECU CAO DOS PROGRAMAS FINALISTICOS										
2003 MANUTENCAO DAS ACOES DE INFORMATICA			800.000				300.000	500.000		
Produto ==> MANUTENCAO REALIZADA										
Unidade ==> UNIDADE										
Qtde =====> 130										
	FIS.		800.000				300.000	500.000		
		000	800.000				300.000	500.000		
08 ASSISTENCIA SOCIAL			2.620.000				2.620.000			
122 ADMINISTRACAO GERAL			1.000.000				1.000.000			
0145 GESTAO DE POLITICAS SOCIAIS			1.000.000				1.000.000			
DIAGNOSTICAR, MONITORAR E AVALIAR OS P ROGRAMAS E PROJETOS SETAS, OBSERVANDO OS OBJETIVOS PROPOSTOS, OS RESULTADOS ESPERADOS E AS METAS PREVIAMENTE DET ERMINADAS; ALEM DE ANALISAR OS IMPACTO S GERADOS, AS DEMANDAS SOCIAIS EXISTE NTES NOS MUNICIPIOS PARA A MELHORIA NO S RESULTADOS DOS PROGRAMAS										

----- POFI3017 - 19/12/2006 -----

ESTADO DO TOCANTINS
SECRETARIA DO PLANEJAMENTO E MEIO AMBIENTE - SEPLAN
SIOR - SISTEMA ORCAMENTARIO

PAG.: 0132
EXERCICIO: 2007
R$ 1,00

PROGRAMA DE TRABALHO - Recursos do Tesouro e das Vinculadas

Fiscal e Seguridade

41 SECRETARIA DO TRABALHO E ACAO SOCIAL
10 SECRETARIA DO TRABALHO E ACAO SOCIAL

ESPECIFICACAO	ESF. ORC.	FT	TOTAL	RESERVA DE CONTINGENCIA	PESSOAL E ENC. SOCIAIS	JUROS ENC.DA DIVIDA	OUTRAS DESP. CORRENTES	INVESTIMENTOS	INVERSOES FINANCEIRAS	AMORTIZACAO E REF.DA DIVIDA
2353 DESENVOLVIMENTO DE SISTEMAS PARA GERENCIAMENT O DE PROGRAMAS SOCIAIS			800.000				800.000			
Produto ==> SISTEMA DESENVOLVIDO										
Unidade ==> UNIDADE										
Qtde =====>										
	SEG.		800.000				800.000			
		000	800.000				800.000			
2354 MONITORAMENTO DOS PROGRAMAS SETAS			180.000				180.000			
Produto ==> PROGRAMA OU PRJETO MONITORADO										
Unidade ==> UNIDADE										
Qtde =====>										
	SEG.		180.000				180.000			
		000	180.000				180.000			
2386 ELABORACAO DE PROJETOS			20.000				20.000			
	SEG.		20.000				20.000			
		000	20.000				20.000			
128 FORMACAO DE RECURSOS HUMANOS			300.000				300.000			
0145 GESTAO DE POLITICAS SOCIAIS										
DIAGNOSTICAR, MONITORAR E AVALIAR OS P										
ROGRAMAS E PROJETOS SETAS, OBSERVANDO										
OS OBJETIVOS PROPOSTOS, OS RESULTADOS										
ESPERADOS E AS METAS PREVIAMENTE DET										
ERMINADAS; ALEM DE ANALISAR OS IMPACTO										
S GERADOS, AS DEMANDAS SOCIAIS EXISTE										
NTES NOS MUNICIPIOS PARA A MELHORIA NO										
S RESULTADOS DOS PROGRAMAS										
2350 CAPACITACAO DE GESTORES E TECNICOS DA SETAS			300.000				300.000			
Produto ==> SERVIDOR CAPACITADO										
Unidade ==> PESSOA										
Qtde =====>										
	SEG.		300.000				300.000			
		000	300.000				300.000			
131 COMUNICACAO SOCIAL			1.100.000				1.100.000			
0145 GESTAO DE POLITICAS SOCIAIS			1.100.000				1.100.000			
DIAGNOSTICAR, MONITORAR E AVALIAR OS P										
ROGRAMAS E PROJETOS SETAS, OBSERVANDO										
OS OBJETIVOS PROPOSTOS, OS RESULTADOS										
ESPERADOS E AS METAS PREVIAMENTE DET										
ERMINADAS; ALEM DE ANALISAR OS IMPACTO										
S GERADOS, AS DEMANDAS SOCIAIS EXISTE										
NTES NOS MUNICIPIOS PARA A MELHORIA NO										
S RESULTADOS DOS PROGRAMAS										
2351 DIVULGACAO DE ACOES OU EVENTOS			1.100.000				1.100.000			
Produto ==> ACAO OU EVENTO DIVULGADO										
Unidade ==> UNIDADE										
Qtde =====>										

----- POFI3017 - 19/12/2006 -----

ESTADO DO TOCANTINS
SECRETARIA DO PLANEJAMENTO E MEIO AMBIENTE - SEPLAN
SIOR - SISTEMA ORCAMENTARIO

PAG.: 0133
EXERCICIO: 2007
R$ 1,00

PROGRAMA DE TRABALHO - Recursos do Tesouro e das Vinculadas

Fiscal e Seguridade

41 SECRETARIA DO TRABALHO E ACAO SOCIAL
10 SECRETARIA DO TRABALHO E ACAO SOCIAL

ESPECIFICACAO	ESF. ORC.	FT	TOTAL	RESERVA DE CONTINGENCIA	PESSOAL E ENC. SOCIAIS	JUROS ENC.DA DIVIDA	OUTRAS DESP. CORRENTES	INVESTIMENTOS	INVERSOES FINANCEIRAS	AMORTIZACAO E REF.DA DIVIDA
	SEG.		1.100.000				1.100.000			
		000	1.100.000				1.100.000			
244 ASSISTENCIA COMUNITARIA			150.000				150.000			
0145 GESTAO DE POLITICAS SOCIAIS			150.000				150.000			
DIAGNOSTICAR, MONITORAR E AVALIAR OS P										
ROGRAMAS E PROJETOS SETAS, OBSERVANDO										
OS OBJETIVOS PROPOSTOS, OS RESULTADOS										
ESPERADOS E AS METAS PREVIAMENTE DET										
ERMINADAS; ALEM DE ANALISAR OS IMPACTO										
S GERADOS, AS DEMANDAS SOCIAIS EXISTE										
NTES NOS MUNICIPIOS PARA A MELHORIA NO										
S RESULTADOS DOS PROGRAMAS										
2352 REALIZACAO DE PESQUISAS SOCIAIS			150.000				150.000			
Produto ==> PESQUISA REALIZADA										
Unidade ==> UNIDADE										
Qtde =====>										
	SEG.		150.000				150.000			
		000	150.000				150.000			
334 FOMENTO AO TRABALHADOR			70.000				70.000			
0181 COMBATE AO DESEMPREGO			70.000				70.000			
CONTROLAR E REDUZIR O INDICE DE DESEMP										
REGO NO ESTADO DO TOCANTINS, INCENTIV										
AR A GERACAO DE POSTOS DE TRABALHO E P										
ROMOVER A INCLUSAO SOCIAL E PROFISSIO										
NAL DO TRABALHADOR.										
2356 REALIZACAO DE EVENTOS SOBRE SEGURANCA E SAUDE NO TRABALHO			70.000				70.000			
	SEG.		70.000				70.000			
		000	20.000				20.000			
		025	50.000				50.000			
09 PREVIDENCIA SOCIAL			70.000		70.000					
272 PREVIDENCIA DO REGIME ESTATUTARIO			70.000		70.000					
0196 PREVIDENCIA SOCIAL			70.000		70.000					
ASSEGURAR OS BENEFICIOS PREVIDENCIARIO										
S A SERVIDORES ESTADUAIS INATIVOS E										
PENSIONISTAS E SEUS DEPENDENTES										
2005 PAGAMENTO A APOSENTADOS E PENSIONISTAS			70.000		70.000					
	SEG.		70.000		70.000					
		000	70.000		70.000					
11 TRABALHO			2.250.000				2.120.000	130.000		
332 RELACOES DO TRABALHO			2.250.000				2.120.000	130.000		
0181 COMBATE AO DESEMPREGO			2.250.000				2.120.000	130.000		
CONTROLAR E REDUZIR O INDICE DE DESEMP										
REGO NO ESTADO DO TOCANTINS, INCENTIV										
AR A GERACAO DE POSTOS DE TRABALHO E P										

----- POFI3017 - 19/12/2006 -----

ESTADO DO TOCANTINS
SECRETARIA DO PLANEJAMENTO E MEIO AMBIENTE - SEPLAN
SIOR - SISTEMA ORCAMENTARIO

PAG.: 0134
EXERCICIO: 2007
R$ 1,00

PROGRAMA DE TRABALHO - Recursos do Tesouro e das Vinculadas

Fiscal e Seguridade

41 SECRETARIA DO TRABALHO E ACAO SOCIAL
10 SECRETARIA DO TRABALHO E ACAO SOCIAL

ESPECIFICACAO	ESF. ORC.	FT	TOTAL	RESERVA DE CONTINGENCIA	PESSOAL E ENC. SOCIAIS	JUROS ENC.DA DIVIDA	OUTRAS DESP. CORRENTES	INVESTIMENTOS	INVERSOES FINANCEIRAS	AMORTIZACAO E REF.DA DIVIDA
ROMOVER A INCLUSAO SOCIAL E PROFISSIO										
NAL DO TRABALHADOR.										
2355 CAPACITACAO SOCIAL E PROFISSIONAL			700.000				700.000			
	FIS.		700.000				700.000			
		000	100.000				100.000			
		025	600.000				600.000			
2357 INTERMEDIACAO DE MAO-DE-OBRA			1.080.000				1.000.000	80.000		
	FIS.		1.080.000				1.000.000	80.000		
		000	180.000				150.000	30.000		
		025	900.000				850.000	50.000		
2358 HABILITACAO DO TRABALHADOR DEMITIDO SEM JUSTA CAUSA AO BENEFICIO SEGURO-DESEMPREGO			470.000				420.000	50.000		
	FIS.		470.000				420.000	50.000		
		000	20.000				20.000			
		025	450.000				400.000	50.000		
TOTAL ==>			25.573.989		15.573.989		8.770.000	1.230.000		
FISCAL ==>			22.883.989		15.503.989		6.150.000	1.230.000		
SEGURIDADE ==>			2.690.000		70.000		2.620.000			

----- POFI3017 - 19/12/2006 -----

42 - SECRETARIA DO TRABALHO E AÇÃO SOCIAL - ENTIDADES VINCULADAS

42.65- FUNDO ESTADUAL DE ASSISTÊNCIA SOCIAL

ESTADO DO TOCANTINS
SECRETARIA DO PLANEJAMENTO E MEIO AMBIENTE - SEPLAN
SIOR - SISTEMA ORCAMENTARIO

EXERCICIO: 2007
R$ 1,00

RECEITA DE RECOLHIMENTO CENTRALIZADO - ADMINISTRACAO INDIRETA

Fiscal e Seguridade

42 SEC. DO TRAB. E ACAO SOCIAL-ENT.VINCULAS
65 FUNDO ESTADUAL DE ASSISTENCIA SOCIAL

CODIGO	E S P E C I F I C A C A O	DESDOBRAMENTO		FONTE	CATEGORIA ECONOMICA
1000 00 00	RECEITAS CORRENTES				40.760.700
1100 00 00	RECEITA TRIBUTARIA			100.000	
1120 00 00	TAXAS		100.000		
1122 00 00	TAXAS PELA PRESTACAO DE SERVICOS	040	100.000		
1122 99 00	OUTRAS TAXAS PELA PRESTACAO DE SERVICOS	040	100.000		
1700 00 00	TRANSFERENCIAS CORRENTES			40.660.700	
1712 00 00	TRANSFERENCIAS DO ESTADO	000	38.140.700		
1760 00 00	TRANSFERENCIAS DE CONVENIOS		2.520.000		
1761 00 00	TRANSFERENCIAS DE CONVENIOS DA UNIAO E DE SUA S ENTIDADES	080	2.520.000		
2000 00 00	RECEITAS DE CAPITAL				1.530.000
2400 00 00	TRANSFERENCIAS DE CAPITAL			1.530.000	
2412 00 00	TRANSFERENCIA DO ESTADO	000	850.000		
2470 00 00	TRANSFERENCIAS DE CONVENIOS		680.000		
2471 00 00	TRANSFERENCIAS DE CONVENIOS DA UNIAO E DE SUA S ENTIDADES	080	680.000		
	T O T A L ==>				42.290.700

----- POFK3019 - 19/12/2006 -----

ESTADO DO TOCANTINS
SECRETARIA DO PLANEJAMENTO E MEIO AMBIENTE - SEPLAN
SIOR - SISTEMA ORCAMENTARIO

EXERCICIO: 2007
R$ 1,00

CONSOLIDACAO DA RECEITA, SEGUNDO OS PRINCIPAIS TITULOS

ADMINISTRACAO INDIRETA

42 SEC. DO TRAB. E ACAO SOCIAL-ENT.VINCULAS
65 FUNDO ESTADUAL DE ASSISTENCIA SOCIAL

CODIGO	E S P E C I F I C A C A O	VALOR	COMPOSICAO (%)
1000 00 00	RECEITAS CORRENTES	40.760.700	96,38
1100 00 00	RECEITA TRIBUTARIA	100.000	0,24
1700 00 00	TRANSFERENCIAS CORRENTES	40.660.700	96,15
2000 00 00	RECEITAS DE CAPITAL	1.530.000	3,62
2400 00 00	TRANSFERENCIAS DE CAPITAL	1.530.000	3,62
	T O T A L ==>	42.290.700	100,00

----- POFK3019 - 19/12/2006 -----

ESTADO DO TOCANTINS
SECRETARIA DO PLANEJAMENTO E MEIO AMBIENTE - SEPLAN
SIOR - SISTEMA ORCAMENTARIO

EXERCICIO: 2007
R$ 1,00

DEMONSTRATIVO DA DESPESA POR FUNCAO

Fiscal e Seguridade

42 SEC. DO TRAB. E ACAO SOCIAL-ENT.VINCULAS
65 FUNDO ESTADUAL DE ASSISTENCIA SOCIAL

COD ESPECIFICACAO	ESF. ORC.	TOTAL	REC. DO TESOURO ORDINARIOS	REC. DO TESOURO OUTRAS FONTES	RECURSOS DAS VINCULADAS
08 ASSISTENCIA SOCIAL	SEG.	42.290.700	38.990.700		3.300.000
TOTAL ==>		42.290.700	38.990.700		3.300.000
FISCAL ==>					
SEGURIDADE ==>		42.290.700	38.990.700		3.300.000

----- POFI3008 - 19/12/2006 -----

ESTADO DO TOCANTINS
SECRETARIA DO PLANEJAMENTO E MEIO AMBIENTE - SEPLAN
SIOR - SISTEMA ORCAMENTARIO

EXERCICIO: 2007
R$ 1,00

DEMONSTRATIVO DA DESPESA POR SUBFUNCAO

Fiscal e Seguridade

42 SEC. DO TRAB. E ACAO SOCIAL-ENT.VINCULAS
65 FUNDO ESTADUAL DE ASSISTENCIA SOCIAL

COD ESPECIFICACAO	ESF. ORC.	TOTAL	REC.DO TESOURO ORDINARIOS	REC.DO TESOURO OUTRAS FONTES	RECURSOS DAS VINCULADAS
122 ADMINISTRACAO GERAL	SEG.	50.000	50.000		
128 FORMACAO DE RECURSOS HUMANOS	SEG.	810.000	310.000		500.000
131 COMUNICACAO SOCIAL	SEG.	10.000	10.000		
241 ASSISTENCIA AO IDOSO	SEG.	580.000	380.000		200.000
242 ASSISTENCIA AO PORTADOR DE DEFICIENCIA	SEG.	1.355.000	955.000		400.000
243 ASSISTENCIA A CRIANCA E AO ADOLESCENTE	SEG.	29.589.700	29.089.700		500.000
244 ASSISTENCIA COMUNITARIA	SEG.	5.704.000	5.704.000		
306 ALIMENTACAO E NUTRICAO	SEG.	1.952.000	1.672.000		280.000
334 FOMENTO AO TRABALHADOR	SEG.	2.210.000	810.000		1.400.000
365 EDUCACAO INFANTIL	SEG.	30.000	10.000		20.000
TOTAL ==>		42.290.700	38.990.700		3.300.000
FISCAL ==>					
SEGURIDADE ==>		42.290.700	38.990.700		3.300.000

----- POFI3010 - 19/12/2006 -----

ESTADO DO TOCANTINS
SECRETARIA DO PLANEJAMENTO E MEIO AMBIENTE - SEPLAN
SIOR - SISTEMA ORCAMENTARIO

EXERCICIO: 2007
R$ 1,00

DEMONSTRATIVO DA DESPESA POR PROGRAMA

Fiscal e Seguridade

42 SEC. DO TRAB. E ACAO SOCIAL-ENT.VINCULAS
65 FUNDO ESTADUAL DE ASSISTENCIA SOCIAL

COD	ESPECIFICACAO	ESF. ORC.	TOTAL	REC. DO TESOURO ORDINARIOS	REC. DO TESOURO OUTRAS FONTES	RECURSOS DAS VINCULADAS
0141	PIONEIROS MIRINS	SEG.	27.698.700	27.698.700		
0142	GERACAO DE RENDA	SEG.	2.840.000	1.140.000		1.700.000
0144	ERRADICACAO DO TRABALHO INFANTIL	SEG.	351.000	51.000		300.000
0147	APOIO A PESSOA IDOSA	SEG.	580.000	380.000		200.000
0149	COMBATE A FOME	SEG.	1.952.000	1.672.000		280.000
0150	APOIO A PESSOA PORTADORA DE DEFICIENCIA	SEG.	1.355.000	955.000		400.000
0151	ATENDIMENTO A CRIANCA DE 0 A 6 ANOS - PAC	SEG.	930.000	810.000		120.000
0155	TOCANTINS SOLIDARIO	SEG.	4.025.000	4.025.000		
0180	COMUNIDADE EM ACAO	SEG.	1.679.000	1.679.000		
0184	INFRA-ESTRUTURA SOCIAL	SEG.	880.000	580.000		300.000
	TOTAL ==>		42.290.700	38.990.700		3.300.000
	FISCAL ==>					
	SEGURIDADE ==>		42.290.700	38.990.700		3.300.000

----- POFI3009 - 19/12/2006 -----

ESTADO DO TOCANTINS
SECRETARIA DO PLANEJAMENTO E MEIO AMBIENTE - SEPLAN
SIOR - SISTEMA ORCAMENTARIO

EXERCICIO: 2007
R$ 1,00

DEMONSTRATIVO DA DESPESA POR GRUPO DE NATUREZA

Fiscal e Seguridade

42 SEC. DO TRAB. E ACAO SOCIAL-ENT.VINCULAS
65 FUNDO ESTADUAL DE ASSISTENCIA SOCIAL

COD	ESPECIFICACAO	ESF. ORC.	TOTAL	REC. DO TESOURO ORDINARIOS	REC. DO TESOURO OUTRAS FONTES	RECURSOS DAS VINCULADAS
3	OUTRAS DESPESAS CORRENTES	SEG.	40.760.700	38.140.700		2.620.000
4	INVESTIMENTOS	SEG.	1.530.000	850.000		680.000
	TOTAL ==>		42.290.700	38.990.700		3.300.000
	FISCAL ==>					
	SEGURIDADE ==>		42.290.700	38.990.700		3.300.000

----- POFI3011 - 19/12/2006 -----

ESTADO DO TOCANTINS
SECRETARIA DO PLANEJAMENTO E MEIO AMBIENTE - SEPLAN
SIOR - SISTEMA ORCAMENTARIO

PAG.: 69
EXERCICIO: 2007
R$ 1,00

DEMONSTRATIVO DA DESPESA POR FONTE - Recursos do Tesouro e das Vinculadas

Fiscal e Seguridade

42 SEC. DO TRAB. E ACAO SOCIAL-ENT.VINCULAS
65 FUNDO ESTADUAL DE ASSISTENCIA SOCIAL

CD	ESPECIFICACAO	TOTAL	RESERVA DE CONTINGENCIA	PESSOAL E ENC. SOCIAIS	JUROS E ENC.DA DIVIDA	OUTRAS DESP. CORRENTES	INVESTIMENTOS	INVERSOES FINANCEIRAS	AMORTIZACAO E REF. DA DIVIDA
00	RECURSOS ORDINARIOS - ADMINISTRACAO DIRETA	38.990.700				38.140.700	850.000		
40	RECURSOS PROPRIOS	100.000				100.000			
80	RECURSOS DE CONVENIOS COM ORGAOS FEDERAIS	3.200.000				2.520.000	680.000		
	TOTAL ==>	42.290.700				40.760.700	1.530.000		

----- POFI3012 --- 19/12/2006 -----

ESTADO DO TOCANTINS
SECRETARIA DO PLANEJAMENTO E MEIO AMBIENTE - SEPLAN
SIOR - SISTEMA ORCAMENTARIO

PAG.: 0110
EXERCICIO: 2007
R$ 1,00

PROGRAMA DE TRABALHO - Recursos do Tesouro e das Vinculadas

Fiscal e Seguridade

42 SEC. DO TRAB. E ACAO SOCIAL-ENT.VINCULAS
650 FUNDO ESTADUAL DE ASSISTENCIA SOCIAL

ESPECIFICACAO	ESF. ORC.	FT	TOTAL	RESERVA DE CONTINGENCIA	PESSOAL E ENC. SOCIAIS	JUROS ENC.DA DIVIDA	OUTRAS DESP. CORRENTES	INVESTIMENTOS	INVERSOES FINANCEIRAS	AMORTIZACAO E REF.DA DIVIDA
08 ASSISTENCIA SOCIAL			42.290.700				40.760.700	1.530.000		
122 ADMINISTRACAO GERAL			50.000				50.000			
0142 GERACAO DE RENDA			50.000				50.000			
PROMOVER A INSERCAO DE PESSOAS E FAMIL										
IAS DE BAIXA RENDA NO MERCADO DE TRAB										
ALHO, CRIANDO OPORTUNIDADES DE EMPREGO										
E RENDA										
4327 REALIZACAO DE EVENTOS DO PROGRAMA GERACAO DE										
RENDA			50.000				50.000			
	SEG.		50.000				50.000			
		000	50.000				50.000			
128 FORMACAO DE RECURSOS HUMANOS			810.000				810.000			
0142 GERACAO DE RENDA			580.000				580.000			
PROMOVER A INSERCAO DE PESSOAS E FAMIL										
IAS DE BAIXA RENDA NO MERCADO DE TRAB										
ALHO, CRIANDO OPORTUNIDADES DE EMPREGO										
E RENDA										
4250 CAPACITACAO PARA GERACAO DE RENDA			580.000				580.000			
Produto ==> PESSOA CAPACITADA										
Unidade ==> PESSOA										
Qtde =====> 121										
	SEG.		580.000				580.000			
		000	280.000				280.000			
		080	300.000				300.000			
0144 ERRADICACAO DO TRABALHO INFANTIL			230.000				230.000			
ERRADICAR O TRABALHO INFANTIL, PRIVILE										
GIANDO A FREQUENCIA E SUCESSO ESCOLAR										
4331 CAPACITACAO CONTINUADA DOS RECURSOS HUMANOS D										
O PETI			230.000				230.000			
	SEG.		230.000				230.000			
		000	30.000				30.000			
		080	200.000				200.000			
131 COMUNICACAO SOCIAL			10.000				10.000			
0144 ERRADICACAO DO TRABALHO INFANTIL			10.000				10.000			
ERRADICAR O TRABALHO INFANTIL, PRIVILE										
GIANDO A FREQUENCIA E SUCESSO ESCOLAR										
4332 REALIZACAO DE EVENTOS DO PROGRAMA DE ERRADICA										
CAO DO TRABALHO INFANTIL			10.000				10.000			
	SEG.		10.000				10.000			
		000	10.000				10.000			
241 ASSISTENCIA AO IDOSO			580.000				580.000			
0147 APOIO A PESSOA IDOSA			580.000				580.000			
APOIAR E INCENTIVAR ACOES DE INCLUSAO										
SOCIAL DO IDOSO CARENTE, POSSIBILITAN										

----- POFI3017 - 19/12/2006 -----

ESTADO DO TOCANTINS
SECRETARIA DO PLANEJAMENTO E MEIO AMBIENTE - SEPLAN
SIOR - SISTEMA ORCAMENTARIO

PAG.: 0111
EXERCICIO: 2007
R$ 1,00

PROGRAMA DE TRABALHO - Recursos do Tesouro e das Vinculadas

Fiscal e Seguridade

42 SEC. DO TRAB. E ACAO SOCIAL-ENT.VINCULAS
650 FUNDO ESTADUAL DE ASSISTENCIA SOCIAL

ESPECIFICACAO	ESF. ORC.	FT	TOTAL	RESERVA DE CONTINGENCIA	PESSOAL E ENC. SOCIAIS	JUROS ENC.DA DIVIDA	OUTRAS DESP. CORRENTES	INVESTIMENTOS	INVERSOES FINANCEIRAS	AMORTIZACAO E REF.DA DIVIDA
DO ATENDER SUAS NECESSIDADES BASICAS, PROPICIANDO SUA INTEGRACAO SOCIAL, O FORTALECIMENTO DOS LACOS FAMILIARES E O EXERCICIO DA CIDADANIA, EM CONFORMI DADE COM A POLITICA NACIONAL DO IDOSO										
4337 CAPACITACAO DE PROFISSIONAIS PARA ATENDIMENTO AO IDOSO			50.000				50.000			
	SEG.		50.000				50.000			
		000	30.000				30.000			
		080	20.000				20.000			
4338 REALIZACAO DE EVENTOS PARA O IDOSO			50.000				50.000			
	SEG.		50.000				50.000			
		000	30.000				30.000			
		080	20.000				20.000			
4339 REVISAO DO BENEFICIO DE PRESTACAO CONTINUADA - IDOSO			170.000				170.000			
	SEG.		170.000				170.000			
		000	20.000				20.000			
		080	150.000				150.000			
4340 MANUTENCAO DE UNIDADES DE ATENDIMENTO AO IDOS O			310.000				310.000			
	SEG.		310.000				310.000			
		000	300.000				300.000			
		080	10.000				10.000			
242 ASSISTENCIA AO PORTADOR DE DEFICIENCIA			1.355.000				1.330.000	25.000		
0150 APOIO A PESSOA PORTADORA DE DEFICIENCIA			1.355.000				1.330.000	25.000		
PROMOVER A INCLUSAO SOCIAL, HABILITACA O, REABILITACAO E INTEGRACAO DA PESSO A PORTADORA DE DEFICIENCIA A VIDA COMU NITARIA, PROPICIANDO A MELHORIA DA AT ENCAO E DOS INDICADORES SOCIAIS										
4278 CAPACITACAO DE RECURSOS HUMANOS PARA ATUAREM COM PORTADOR DE DEFICIENCIA			130.000				130.000			
Produto ==> RECURSO HUMANO CAPACITADO										
Unidade ==> UNIDADE										
Qtde =====> 4.278										
	SEG.		130.000				130.000			
		000	30.000				30.000			
		080	100.000				100.000			
4283 REVISAO DO BENEFICIO DE PRESTACAO CONTINUADA PPD			150.000				150.000			
Produto ==> BENEFICIO REVISADO										
Unidade ==> BENEFICIOS										
Qtde =====> 1.800										
	SEG.		150.000				150.000			
		000	50.000				50.000			

----- POFI3017 - 19/12/2006 -----

ESTADO DO TOCANTINS
SECRETARIA DO PLANEJAMENTO E MEIO AMBIENTE - SEPLAN
SIOR - SISTEMA ORCAMENTARIO

PAG.: 0112
EXERCICIO: 2007
R$ 1,00

PROGRAMA DE TRABALHO - Recursos do Tesouro e das Vinculadas

Fiscal e Seguridade

42 SEC. DO TRAB. E ACAO SOCIAL-ENT.VINCULAS
650 FUNDO ESTADUAL DE ASSISTENCIA SOCIAL

ESPECIFICACAO	ESF. ORC.	FT	TOTAL	RESERVA DE CONTINGENCIA	PESSOAL E ENC. SOCIAIS	JUROS ENC.DA DIVIDA	OUTRAS DESP. CORRENTES	INVESTIMENTOS	INVERSOES FINANCEIRAS	AMORTIZACAO E REF.DA DIVIDA
		080	100.000				100.000			
4343 MANUTENCAO DE UNIDADES DE ATENDIMENTO AO PPD			1.025.000				1.000.000	25.000		
	SEG.		1.025.000				1.000.000	25.000		
		000	825.000				800.000	25.000		
		080	200.000				200.000			
4344 REALIZACAO DE EVENTOS PARA O PPD			50.000				50.000			
	SEG.		50.000				50.000			
		000	50.000				50.000			
243 ASSISTENCIA A CRIANCA E AO ADOLESCENTE			29.589.700				28.821.700	768.000		
0141 PIONEIROS MIRINS			27.698.700				27.260.700	438.000		
REDUZIR A EVASAO ESCOLAR E GARANTIR A FORMACAO INTEGRAL AOS BENEFICIARIOS D O PROGRAMA NO SEU DESENVOLVIMENTO BIO-PSICO-SOCIAL; POSSIBILITAR AS FAMILIA S CARENTES UMA RENDA MINIMA, SUPERANDO A SITUACAO DE MISERIA EM QUE VIVEM; ATENDER CRIANCAS E ADOLESCENTES DE 7 A 14 ANOS, GARANTINDO O INGRESSO E A PERMANENCIA NA ESCOLA.										
3186 CONSTRUCAO DE PREDIOS PARA O PROGRAMA PIONEIR OS MIRINS			338.000					338.000		
Produto ==> PREDIO COSNTRUIDO										
Unidade ==> UNIDADE										
Qtde =====> 1										
	SEG.		338.000					338.000		
		000	338.000					338.000		
4245 MANUTENCAO DOS NUCLEOS DO PROGRAMA PIONEIROS MIRINS			2.000.000				1.900.000	100.000		
Produto ==> NUCLEO MANTIDO										
Unidade ==> UNIDADE										
Qtde =====> 148										
	SEG.		2.000.000				1.900.000	100.000		
		000	2.000.000				1.900.000	100.000		
4247 REALIZACAO DE EVENTOS DO PROGRAMA PIONEIROS M IRINS			200.000				200.000			
Produto ==> EVENTO REALIZADO										
Unidade ==> UNIDADE										
Qtde =====> 3										
	SEG.		200.000				200.000			
		000	200.000				200.000			
4354 CONCESSAO DE BENEFICIOS AOS PIONEIROS MIRINS			25.010.700				25.010.700			
Produto ==> BENEFICIO CONCEDIDO										
Unidade ==> UN										
Qtde =====> 161.302										
	SEG.		25.010.700				25.010.700			
		000	25.010.700				25.010.700			
4416 CAPACITACAO DE RECURSOS HUMANOS DO PROGRAMA PIONEIROS MIRINS			150.000				150.000			

----- POFI3017 - 19/12/2006 -----

ESTADO DO TOCANTINS
SECRETARIA DO PLANEJAMENTO E MEIO AMBIENTE - SEPLAN
SIOR - SISTEMA ORCAMENTARIO

PAG.: 0113
EXERCICIO: 2007
R$ 1,00

PROGRAMA DE TRABALHO - Recursos do Tesouro e das Vinculadas

Fiscal e Seguridade

42 SEC. DO TRAB. E ACAO SOCIAL-ENT.VINCULAS
650 FUNDO ESTADUAL DE ASSISTENCIA SOCIAL

ESPECIFICACAO	ESF. ORC.	FT	TOTAL	RESERVA DE CONTINGENCIA	PESSOAL E ENC. SOCIAIS	JUROS ENC.DA DIVIDA	OUTRAS DESP. CORRENTES	INVESTIMENTOS	INVERSOES FINANCEIRAS	AMORTIZACAO E REF.DA DIVIDA
Produto ==> CAPACITACAO REALIZADA										
Unidade ==> UNIDADE										
Qtde =====> 11										
	SEG.		150.000				150.000			
		000	150.000				150.000			
0144 ERRADICACAO DO TRABALHO INFANTIL			111.000				111.000			
ERRADICAR O TRABALHO INFANTIL, PRIVILE										
GIANDO A FREQUENCIA E SUCESSO ESCOLAR										
4257 CONCESSSO DE BOLSA PARA OS BENEFICIARIOS DO P										
ETI			45.000				45.000			
Produto ==> BOLSA CONCEDIDA										
Unidade ==> UN										
Qtde =====> 4.040										
	SEG.		45.000				45.000			
		000	5.000				5.000			
		080	40.000				40.000			
4333 MANUTENCAO DE UNIDADES DO PETI			66.000				66.000			
	SEG.		66.000				66.000			
		000	6.000				6.000			
		080	60.000				60.000			
0151 ATENDIMENTO A CRIANCA DE 0 A 6 ANOS - PAC			900.000				900.000			
ATENDER CRIANCAS NA FAIXA ETARIA DE 0										
A 6 ANOS, ORIUNDAS DE FAMILIAS DE BAI										
XA RENDA										
4347 MANUTENCAO DE CRECHES			900.000				900.000			
	SEG.		900.000				900.000			
		000	800.000				800.000			
		080	100.000				100.000			
0184 INFRA-ESTRUTURA SOCIAL			880.000				550.000	330.000		
CONSTRUIR OS CIDES - CENTROS INTEGRADO										
S DE DESENVOLVIMENTO SOCIAL, DESTINAD										
OS A OFERECER LOCAL, DOTADOS DE TELECE										
NTROS, PARA DESENVOLVIMENTO DE ACOES										
QUE FAZEM PARTE DE PROGRAMAS E PROJETO										
S DE DESENVOLVIMENTO SOCIAL, GOVERNAM										
ENTAIS E NAO GOVERNAMENTAIS, EM REGIOE										
S QUE NAO DISPOEM DESTE TIPO DE INFRA										
-ESTRUTURA FISICA.										
3203 IMPLANTACAO DE CENTRO DE REFERENCIA ESPECIALI										
ZADO EM ASSISTENCIA SOCIAL - CREAS			650.000				350.000	300.000		
Produto ==> CENTRO DE REFER.ASSIST.SOCIAL IMPLANTADO										
Unidade ==> UNIDADE										
Qtde =====> 1										
	SEG.		650.000				350.000	300.000		
		000	400.000				200.000	200.000		

----- POFI3017 - 19/12/2006 -----

ESTADO DO TOCANTINS
SECRETARIA DO PLANEJAMENTO E MEIO AMBIENTE - SEPLAN
SIOR - SISTEMA ORCAMENTARIO

PAG.: 0114
EXERCICIO: 2007
R$ 1,00

PROGRAMA DE TRABALHO - Recursos do Tesouro e das Vinculadas

Fiscal e Seguridade

42 SEC. DO TRAB. E ACAO SOCIAL-ENT.VINCULAS
650 FUNDO ESTADUAL DE ASSISTENCIA SOCIAL

ESPECIFICACAO	ESF. ORC.	FT	TOTAL	RESERVA DE CONTINGENCIA	PESSOAL E ENC. SOCIAIS	JUROS ENC.DA DIVIDA	OUTRAS DESP. CORRENTES	INVESTIMENTOS	INVERSOES FINANCEIRAS	AMORTIZACAO E REF.DA DIVIDA
		080	250.000				150.000	100.000		
4418 MANUTENCAO DE CENTRO DE REFERENCIA ESPECIALIZ										
ADO EM ASSINTENCIA SOCIAL - CREAS			230.000				200.000	30.000		
Produto ==> NUCLEO DE REFER. DA ASSIST.SOCIAL MANTID										
Unidade ==> UNIDADE										
Qtde =====> 1										
	SEG.		230.000				200.000	30.000		
		000	180.000				150.000	30.000		
		080	50.000				50.000			
244 ASSISTENCIA COMUNITARIA			5.704.000				5.679.000	25.000		
0155 TOCANTINS SOLIDARIO			4.025.000				4.000.000	25.000		
PROMOVER ACOES DE CAPACITACAO EDUCATIV										
A E PROMOCAO HUMANA, VISANDO A INCLUS										
AO DAS FAMILIAS ASSISTIDAS PELAS ACOES										
DE COMBATE A FOME, BEM COMO CONSTRUI										
R UM NOVO MODELO DE TRABALHO VOLUNTARI										
O										
4289 ATENDIMENTO EMERGENCIAL A FAMILIAS CARENTES			3.000.000				3.000.000			
Produto ==> FAMILIA CARENTE ATENDIDA										
Unidade ==> PESSOA										
Qtde =====> 126.000										
	SEG.		3.000.000				3.000.000			
		000	3.000.000				3.000.000			
4290 DISTRIBUICAO DE PASSAGENS PARA TRATAMENTO DE										
SAUDE A MIGRANTES			500.000				500.000			
Produto ==> PASSAGEM DISTRIBUIDA										
Unidade ==> UNIDADE										
Qtde =====> 41.700										
	SEG.		500.000				500.000			
		000	500.000				500.000			
4417 MANUTENCAO DA CASA DE APOIO VERA LUCIA PAGANI			525.000				500.000	25.000		
Produto ==> CASA DE APOIO VERA LUCIA PAGANI MANTIDA										
Unidade ==> UNIDADE										
Qtde =====> 1										
	SEG.		525.000				500.000	25.000		
		000	525.000				500.000	25.000		
0180 COMUNIDADE EM ACAO			1.679.000				1.679.000			
PROMOVER A INCLUSAO SOCIAL E A MELHORI										
A DA QUALIDADE DEVIDA DOS CIDADAOS, A										
TRAVES DA GERACAO DE OPORTUNIDADES DE										
TRABALHO E RENDA, EM MUNICIPIOS COM B										
AIXO INDICE DE DESENVOLVIMENTO HUMANO										
- IDH E BAIXO INDICE DE DESENVOLVIMEN										
TO INFANTIL - IDI.										
4272 PROMOCAO DE EVENTOS SOBRE SEGURANCA ALIMENTAR										
E DESENVOLVIMENTO LOCAL			294.000				294.000			

----- POFI3017 - 19/12/2006 -----

ESTADO DO TOCANTINS
SECRETARIA DO PLANEJAMENTO E MEIO AMBIENTE - SEPLAN
SIOR - SISTEMA ORCAMENTARIO

PAC : 0113
EXERCICIO: 2007
R$ 1,00

PROGRAMA DE TRABALHO - Recursos do Tesouro e das Vinculadas

Fiscal e Seguridade

42 SEC. DO TRAB. E ACAO SOCIAL-ENT.VINCULAS
650 FUNDO ESTADUAL DE ASSISTENCIA SOCIAL

ESPECIFICACAO	ESF. ORC.	FT	TOTAL	RESERVA DE CONTINGENCIA	PESSOAL E ENC. SOCIAIS	JUROS ENC.DA DIVIDA	OUTRAS DESP. CORRENTES	INVESTIMENTOS	INVERSOES FINANCEIRAS	AMORTIZACAO E REF.DA DIVIDA
	SEG.		294.000				294.000			
		000	294.000				294.000			
4273 CAPACITACAO DOS ORGANISMOS SOCIAIS			685.000				685.000			
	SEG.		685.000				685.000			
		000	685.000				685.000			
4350 CONCESSAO DE BENEFICIOS AS ASSOCIACOES COMUNI TARIAS			700.000				700.000			
	SEG.		700.000				700.000			
		000	700.000				700.000			
306 ALIMENTACAO E NUTRICAO			1.952.000				1.850.000	102.000		
0149 COMBATE A FOME			1.952.000				1.850.000	102.000		
GARANTIR AS FAMILIAS EM CARATER EMERGE NCIAL O DIREITO A ALIMENTACAO DE QUAL IDADE E EM QUANTIDADE SUFICIENTE, BASE ADA EM PRATICAS SAUDAVEIS, APLICANDO AS NORMAS DE SEGURANCA ALIMENTAR E NUT RICIONAL										
3201 IMPLANTACAO DE UNIDADE DE PRODUCAO ALIMENTAR			242.000				200.000	42.000		
Produto ==> UNIDADE DE PRODUCAO ALIMENTAR IMPLANTADA										
Unidade ==> UNIDADE										
Qtde =====> 27										
	SEG.		242.000				200.000	42.000		
		000	112.000				100.000	12.000		
		080	130.000				100.000	30.000		
4275 MANUTENCAO DE UNIDADES DO PROGRAMA COMBATE A FOME			60.000				50.000	10.000		
Produto ==> UNIDADE MANTIDA										
Unidade ==> UNIDADE										
Qtde =====> 1										
	SEG.		60.000				50.000	10.000		
		000	60.000				50.000	10.000		
4276 SUPLEMENTACAO ALIMENTAR E NUTRICIONAL PARA FA MILIAS CARENTES			1.650.000				1.600.000	50.000		
Produto ==> FAMILIA ATENDIDA										
Unidade ==> PESSOA										
Qtde =====> 57.600										
	SEG.		1.650.000				1.600.000	50.000		
		000	1.500.000				1.500.000			
		080	150.000				100.000	50.000		
334 FOMENTO AO TRABALHADOR			2.210.000				1.600.000	610.000		
0142 GERACAO DE RENDA			2.210.000				1.600.000	610.000		
PROMOVER A INSERCAO DE PESSOAS E FAMIL IAS DE BAIXA RENDA NO MERCADO DE TRAB ALHO, CRIANDO OPORTUNIDADES DE EMPREGO E RENDA										
3145 IMPLANTACAO DE UNIDADES DE GERACAO DE RENDA			1.485.000				1.200.000	285.000		

----- POFI3017 - 19/12/2006 -----

ESTADO DO TOCANTINS
SECRETARIA DO PLANEJAMENTO E MEIO AMBIENTE - SEPLAN
SIOR - SISTEMA ORCAMENTARIO

PAC : 0113
EXERCICIO: 2007
R$ 1,00

PROGRAMA DE TRABALHO - Recursos do Tesouro e das Vinculadas

Fiscal e Seguridade

42 SEC. DO TRAB. E ACAO SOCIAL-ENT.VINCULAS
650 FUNDO ESTADUAL DE ASSISTENCIA SOCIAL

ESPECIFICACAO	ESF. ORC.	FT	TOTAL	RESERVA DE CONTINGENCIA	PESSOAL E ENC. SOCIAIS	JUROS ENC.DA DIVIDA	OUTRAS DESP. CORRENTES	INVESTIMENTOS	INVERSOES FINANCEIRAS	AMORTIZACAO E REF.DA DIVIDA
Produto ==> UNIDADE DE GERAÇAO DE RENDA IMPLANTADA										
Unidade ==> UNIDADE										
Qtde =====> 23										
	SEG.		1.485.000				1.200.000	285.000		
		000	585.000				500.000	85.000		
		040	100.000				100.000			
		080	800.000				600.000	200.000		
3146 REVITALIZACAO DE UNIDADES DE GERACAO DE RENDA			725.000				400.000	325.000		
Produto ==> UNIDADE DE GERAÇAO DE RENDA REVITALIZADA										
Unidade ==> UNIDADE										
Qtde =====> 5										
	SEG.		725.000				400.000	325.000		
		000	225.000				200.000	25.000		
		080	500.000				200.000	300.000		
365 EDUCACAO INFANTIL			30.000				30.000			
0151 ATENDIMENTO A CRIANCA DE 0 A 6 ANOS - PAC			30.000				30.000			
ATENDER CRIANCAS NA FAIXA ETARIA DE 0 A 6 ANOS, ORIUNDAS DE FAMILIAS DE BAI XA RENDA										
4285 CAPACITACAO DOS EDUCADORES DO PAC			30.000				30.000			
Produto ==> EDUCADOR CAPACITADO										
Unidade ==> PESSOA										
Qtde =====> 480										
	SEG.		30.000				30.000			
		000	10.000				10.000			
		080	20.000				20.000			
TOTAL ==>			42.290.700				40.760.700	1.530.000		
FISCAL ==>										
SEGURIDADE ==>			42.290.700				40.760.700	1.530.000		

----- POFI3017 - 19/12/2006 -----

42 - SECRETARIA DO TRABALHO E AÇÃO SOCIAL - ENTIDADES VINCULADAS

42.67 - FUNDO ESTADUAL DA CRIANÇA E ADOLESCENTE

ESTADO DO TOCANTINS
SECRETARIA DO PLANEJAMENTO E MEIO AMBIENTE - SEPLAN — EXERCICIO: 2007
SIOR - SISTEMA ORCAMENTARIO — R$ 1,00

RECEITA DE RECOLHIMENTO CENTRALIZADO - ADMINISTRACAO INDIRETA — Fiscal e Seguridade

42 SEC. DO TRAB. E ACAO SOCIAL-ENT.VINCULAS
67 FUNDO ESTADUAL DA CRIANCA E ADOLESCENTE

CODIGO	E S P E C I F I C A C A O	DESDOBRAMENTO		FONTE	CATEGORIA ECONOMICA
1000 00 00	RECEITAS CORRENTES				1.700.000
1700 00 00	TRANSFERENCIAS CORRENTES			1.700.000	
1712 00 00	TRANSFERENCIAS DO ESTADO	000	700.000		
1760 00 00	TRANSFERENCIAS DE CONVENIOS		1.000.000		
1761 00 00	TRANSFERENCIAS DE CONVENIOS DA UNIAO E DE SUA S ENTIDADES	080	950.000		
1764 00 00	TRANSFERENCIA DE CONVENIOS DE INSTITUICOES PRIVADAS	050	50.000		
2000 00 00	RECEITAS DE CAPITAL				1.000.000
2400 00 00	TRANSFERENCIAS DE CAPITAL			1.000.000	
2412 00 00	TRANSFERENCIA DO ESTADO	000	300.000		
2470 00 00	TRANSFERENCIAS DE CONVENIOS		700.000		
2471 00 00	TRANSFERENCIAS DE CONVENIOS DA UNIAO E DE SUA S ENTIDADES	080	700.000		
	T O T A L ==>				2.700.000

----- POFK3019 - 19/12/2006 -----

ESTADO DO TOCANTINS
SECRETARIA DO PLANEJAMENTO E MEIO AMBIENTE - SEPLAN — EXERCICIO: 2007
SIOR - SISTEMA ORCAMENTARIO — R$ 1,00

CONSOLIDACAO DA RECEITA, SEGUNDO OS PRINCIPAIS TITULOS — ADMINISTRACAO INDIRETA

42 SEC. DO TRAB. E ACAO SOCIAL-ENT.VINCULAS
67 FUNDO ESTADUAL DA CRIANCA E ADOLESCENTE

CODIGO	E S P E C I F I C A C A O	VALOR	COMPOSICAO (%)
1000 00 00	RECEITAS CORRENTES	1.700.000	62,96
1700 00 00	TRANSFERENCIAS CORRENTES	1.700.000	62,96
2000 00 00	RECEITAS DE CAPITAL	1.000.000	37,04
2400 00 00	TRANSFERENCIAS DE CAPITAL	1.000.000	37,04
	T O T A L ==>	2.700.000	100,00

----- POFK3019 - 19/12/2006 -----

ESTADO DO TOCANTINS
SECRETARIA DO PLANEJAMENTO E MEIO AMBIENTE - SEPLAN — EXERCICIO: 2007
SIOR - SISTEMA ORCAMENTARIO — R$ 1,00

DEMONSTRATIVO DA DESPESA POR FUNCAO — Fiscal e Seguridade

42 SEC. DO TRAB. E ACAO SOCIAL-ENT.VINCULAS
67 FUNDO ESTADUAL DA CRIANCA E ADOLESCENTE

COD ESPECIFICACAO	ESF. ORC.	TOTAL	REC. DO TESOURO ORDINARIOS	REC. DO TESOURO OUTRAS FONTES	RECURSOS DAS VINCULADAS
08 ASSISTENCIA SOCIAL	SEG.	2.700.000	1.000.000		1.700.000
TOTAL ==>		2.700.000	1.000.000		1.700.000
FISCAL ==>					
SEGURIDADE ==>		2.700.000	1.000.000		1.700.000

----- POFI3008 - 19/12/2006 -----

ESTADO DO TOCANTINS
SECRETARIA DO PLANEJAMENTO E MEIO AMBIENTE - SEPLAN
SIOR - SISTEMA ORCAMENTARIO

EXERCICIO: 2007
R$ 1,00

DEMONSTRATIVO DA DESPESA POR SUBFUNCAO

Fiscal e Seguridade

42 SEC. DO TRAB. E ACAO SOCIAL-ENT.VINCULAS
67 FUNDO ESTADUAL DA CRIANCA E ADOLESCENTE

COD ESPECIFICACAO	ESF. ORC.	TOTAL	REC.DO TESOURO ORDINARIOS	REC.DO TESOURO OUTRAS FONTES	RECURSOS DAS VINCULADAS
243 ASSISTENCIA A CRIANCA E AO ADOLESCENTE	SEG.	2.700.000	1.000.000		1.700.000
TOTAL ==>		2.700.000	1.000.000		1.700.000
FISCAL ==>					
SEGURIDADE ==>		2.700.000	1.000.000		1.700.000

----- POFI3010 - 19/12/2006 -----

ESTADO DO TOCANTINS
SECRETARIA DO PLANEJAMENTO E MEIO AMBIENTE - SEPLAN
SIOR - SISTEMA ORCAMENTARIO

EXERCICIO: 2007
R$ 1,00

DEMONSTRATIVO DA DESPESA POR PROGRAMA

Fiscal e Seguridade

42 SEC. DO TRAB. E ACAO SOCIAL-ENT.VINCULAS
67 FUNDO ESTADUAL DA CRIANCA E ADOLESCENTE

COD ESPECIFICACAO	ESF. ORC.	TOTAL	REC. DO TESOURO ORDINARIOS	REC. DO TESOURO OUTRAS FONTES	RECURSOS DAS VINCULADAS
0143 PROGRAMA NOVA VIDA	SEG.	115.000	115.000		
0182 SOCIALIZACAO E EDUCACAO DE CRIANCAS E ADOLESC	SEG.	2.585.000	885.000		1.700.000
TOTAL ==>		2.700.000	1.000.000		1.700.000
FISCAL ==>					
SEGURIDADE ==>		2.700.000	1.000.000		1.700.000

----- POFI3009 - 19/12/2006 -----

ESTADO DO TOCANTINS
SECRETARIA DO PLANEJAMENTO E MEIO AMBIENTE - SEPLAN
SIOR - SISTEMA ORCAMENTARIO

EXERCICIO: 2007
R$ 1,00

DEMONSTRATIVO DA DESPESA POR GRUPO DE NATUREZA

Fiscal e Seguridade

42 SEC. DO TRAB. E ACAO SOCIAL-ENT.VINCULAS
67 FUNDO ESTADUAL DA CRIANCA E ADOLESCENTE

COD ESPECIFICACAO	ESF. ORC.	TOTAL	REC. DO TESOURO ORDINARIOS	REC. DO TESOURO OUTRAS FONTES	RECURSOS DAS VINCULADAS
3 OUTRAS DESPESAS CORRENTES	SEG.	1.700.000	700.000		1.000.000
4 INVESTIMENTOS	SEG.	1.000.000	300.000		700.000
TOTAL ==>		2.700.000	1.000.000		1.700.000
FISCAL ==>					
SEGURIDADE ==>		2.700.000	1.000.000		1.700.000

----- POFI3011 - 19/12/2006 -----

ESTADO DO TOCANTINS
SECRETARIA DO PLANEJAMENTO E MEIO AMBIENTE - SEPLAN
SIOR - SISTEMA ORCAMENTARIO

PAG.: 70
EXERCICIO: 2007
R$ 1,00

DEMONSTRATIVO DA DESPESA POR FONTE - Recursos do Tesouro e das Vinculadas

Fiscal e Seguridade

42 SEC. DO TRAB. E ACAO SOCIAL-ENT.VINCULAS
67 FUNDO ESTADUAL DA CRIANCA E ADOLESCENTE

CD ESPECIFICACAO	TOTAL	RESERVA DE CONTINGENCIA	PESSOAL E ENC. SOCIAIS	JUROS E ENC.DA DIVIDA	OUTRAS DESP. CORRENTES	INVESTIMENTOS	INVERSOES FINANCEIRAS	AMORTIZACAO E REF. DA DIVIDA
00 RECURSOS ORDINARIOS - ADMINISTRACAO DIRETA	1.000.000				700.000	300.000		
50 RECURSOS DE CONVENIOS COM A INICIATIVA PRIVAD	50.000				50.000			
80 RECURSOS DE CONVENIOS COM ORGAOS FEDERAIS	1.650.000				950.000	700.000		
TOTAL ==>	2.700.000				1.700.000	1.000.000		

----- POFI3012 --- 19/12/2006 -----

ESTADO DO TOCANTINS
SECRETARIA DO PLANEJAMENTO E MEIO AMBIENTE - SEPLAN
SIOR - SISTEMA ORCAMENTARIO

PAG.: 0117
EXERCICIO: 2007
R$ 1,00

PROGRAMA DE TRABALHO - Recursos do Tesouro e das Vinculadas

Fiscal e Seguridade

42 SEC. DO TRAB. E ACAO SOCIAL-ENT.VINCULAS
670 FUNDO ESTADUAL DA CRIANCA E ADOLESCENTE

ESPECIFICACAO	ESF. ORC.	FT	TOTAL	RESERVA DE CONTINGENCIA	PESSOAL E ENC. SOCIAIS	JUROS ENC.DA DIVIDA	OUTRAS DESP. CORRENTES	INVESTIMENTOS	INVERSOES FINANCEIRAS	AMORTIZACAO E REF.DA DIVIDA
08 ASSISTENCIA SOCIAL			2.700.000				1.700.000	1.000.000		
243 ASSISTENCIA A CRIANCA E AO ADOLESCENTE			2.700.000				1.700.000	1.000.000		
0143 PROGRAMA NOVA VIDA			115.000				105.000	10.000		
ATENDER ADOLESCENTES EGRESSOS DAS MEDI										
DAS SOCIO-EDUCATIVAS PRIVATIVAS E RES										
TRITIVAS DE LIBERDADE, GARANTINDO SUA										
INCLUSAO FAMILIAR E COMUNITARIA										
4255 ATENDIMENTO AO ADOLESCENTE EGRESSO DAS MEDIDA										
S SOCIO EDUCATIVAS			40.000				30.000	10.000		
Produto ==> ADOLESCENTES EGRESSO ATENDIDO										
Unidade ==> PESSOA										
Qtde =====> 345										
	SEG.		40.000				30.000	10.000		
		000	40.000				30.000	10.000		
4256 CONCESSAO DE BOLSA-PROMOCIONAL AOS ADOLESCENT										
ES EGRESSOS			75.000				75.000			
Produto ==> BOLSA CONCEDIDA										
Unidade ==> UNIDADE										
Qtde =====> 330										
	SEG.		75.000				75.000			
		000	75.000				75.000			
0182 SOCIALIZACAO E EDUCACAO DE CRIANCAS E ADOLESC			2.585.000				1.595.000	990.000		
ATENDER CRIANCAS E ADOLESCENTES PROMOV										
ENDO SUA SOCIALIZACAO E EDUCACAO, ASE										
GURANDO-LHE O PLENO DESENVOLVIMENTO PE										
SSOAL, SOCIAL E O RESPEITO A SUA INTE										
GRIDADE FISICA E MORAL.										
3162 CAPACITACAO DE RECURSOS HUMANOS PARA ATENDIME										
NTO A CRIANCA E ADOLESCENTE			200.000				200.000			
	SEG.		200.000				200.000			
		000	50.000				50.000			
		080	150.000				150.000			
3204 IMPLANTACAO DO SISTEMA DE INFORMACAO PARA INF										
ANCIA E ADLESCENCIA - SIPIA			130.000				130.000			
Produto ==> SISTEMA DE INFORMACAO IMPLANTADO										
Unidade ==> UNIDADE										
Qtde =====> 11										
	SEG.		130.000				130.000			
		000	30.000				30.000			
		080	100.000				100.000			
3205 IMPLANTACAO DE UNIDADE DE SEMI-LIBERDADE			900.000				300.000	600.000		
Produto ==> UNIDADE SEMI-LIBERDADE IMPLANTADA										
Unidade ==> UNIDADE										
Qtde =====> 3										
	SEG.		900.000				300.000	600.000		
		000	200.000				100.000	100.000		

----- POFI3017 - 19/12/2006 -----

ESTADO DO TOCANTINS
SECRETARIA DO PLANEJAMENTO E MEIO AMBIENTE - SEPLAN
SIOR - SISTEMA ORCAMENTARIO

PAG.: 0118
EXERCICIO: 2007
R$ 1,00

PROGRAMA DE TRABALHO - Recursos do Tesouro e das Vinculadas

Fiscal e Seguridade

42 SEC. DO TRAB. E ACAO SOCIAL-ENT.VINCULAS
670 FUNDO ESTADUAL DA CRIANCA E ADOLESCENTE

ESPECIFICACAO	ESF. ORC.	FT	TOTAL	RESERVA DE CONTINGENCIA	PESSOAL E ENC. SOCIAIS	JUROS ENC.DA DIVIDA	OUTRAS DESP. CORRENTES	INVESTIMENTOS	INVERSOES FINANCEIRAS	AMORTIZACAO E REF.DA DIVIDA
		080	700.000				200.000	500.000		
4300 MANUTENCAO DAS UNIDADES SETORIAIS DO PROGRAMA			790.000				400.000	390.000		
	SEG.		790.000				400.000	390.000		
		000	340.000				150.000	190.000		
		080	450.000				250.000	200.000		
4304 PROMOCAO E APOIO DE ACOES EM DEFESA DOS DIREI										
TOS DA CRIANCA E DO ADOLESCENTE			565.000				565.000			
	SEG.		565.000				565.000			
		000	265.000				265.000			
		050	50.000				50.000			
		080	250.000				250.000			
TOTAL ==>			2.700.000				1.700.000	1.000.000		
FISCAL ==>										
SEGURIDADE ==>			2.700.000				1.700.000	1.000.000		

----- POFI3017 - 19/12/2006 -----

42 - SECRETARIA DO TRABALHO E AÇÃO SOCIAL - ENTIDADES VINCULADAS

42.89- FUNDO SOCIAL DE SOLIDARIEDADE DO ESTADO DO TOCANTINS

ESTADO DO TOCANTINS
SECRETARIA DO PLANEJAMENTO E MEIO AMBIENTE - SEPLAN
SIOR - SISTEMA ORCAMENTARIO

EXERCICIO: 2007
R$ 1,00

RECEITA DE RECOLHIMENTO CENTRALIZADO - ADMINISTRACAO INDIRETA

Fiscal e Seguridade

42 SEC. DO TRAB. E ACAO SOCIAL-ENT.VINCULAS
89 FUNDO SOCIAL DE SOLIDARIEDADE DO EST. TO

CODIGO	E S P E C I F I C A C A O	DESDOBRAMENTO	FONTE	CATEGORIA ECONOMICA
1000 00 00	RECEITAS CORRENTES			120.000
1700 00 00	TRANSFERENCIAS CORRENTES		120.000	
1712 00 00	TRANSFERENCIAS DO ESTADO	000 120.000		
2000 00 00	RECEITAS DE CAPITAL			20.000
2400 00 00	TRANSFERENCIAS DE CAPITAL		20.000	
2412 00 00	TRANSFERENCIA DO ESTADO	000 20.000		
	T O T A L ==>			140.000

----- POFK3019 - 19/12/2006 -----

ESTADO DO TOCANTINS
SECRETARIA DO PLANEJAMENTO E MEIO AMBIENTE - SEPLAN
SIOR - SISTEMA ORCAMENTARIO

EXERCICIO: 2007
R$ 1,00

CONSOLIDACAO DA RECEITA, SEGUNDO OS PRINCIPAIS TITULOS

ADMINISTRACAO INDIRETA

42 SEC. DO TRAB. E ACAO SOCIAL-ENT.VINCULAS
89 FUNDO SOCIAL DE SOLIDARIEDADE DO EST. TO

CODIGO	E S P E C I F I C A C A O	VALOR	COMPOSICAO (%)
1000 00 00	RECEITAS CORRENTES	120.000	85,71
1700 00 00	TRANSFERENCIAS CORRENTES	120.000	85,71
2000 00 00	RECEITAS DE CAPITAL	20.000	14,29
2400 00 00	TRANSFERENCIAS DE CAPITAL	20.000	14,29
	T O T A L ==>	140.000	100,00

----- POFK3019 - 19/12/2006 -----

ESTADO DO TOCANTINS
SECRETARIA DO PLANEJAMENTO E MEIO AMBIENTE - SEPLAN
SIOR - SISTEMA ORCAMENTARIO

EXERCICIO: 2007
R$ 1,00

DEMONSTRATIVO DA DESPESA POR FUNCAO

Fiscal e Seguridade

42 SEC. DO TRAB. E ACAO SOCIAL-ENT.VINCULAS
89 FUNDO SOCIAL DE SOLIDARIEDADE DO EST. TO

COD ESPECIFICACAO	ESF. ORC.	TOTAL	REC. DO TESOURO ORDINARIOS	REC. DO TESOURO OUTRAS FONTES	RECURSOS DAS VINCULADAS
08 ASSISTENCIA SOCIAL	SEG.	140.000	140.000		
TOTAL ==>		140.000	140.000		
FISCAL ==>					
SEGURIDADE ==>		140.000	140.000		

----- POFI3008 - 19/12/2006 -----

ESTADO DO TOCANTINS
SECRETARIA DO PLANEJAMENTO E MEIO AMBIENTE - SEPLAN
SIOR - SISTEMA ORCAMENTARIO

EXERCICIO: 2007
R$ 1,00

DEMONSTRATIVO DA DESPESA POR SUBFUNCAO

Fiscal e Seguridade

42 SEC. DO TRAB. E ACAO SOCIAL-ENT.VINCULAS
89 FUNDO SOCIAL DE SOLIDARIEDADE DO EST. TO

COD ESPECIFICACAO	ESF. ORC.	TOTAL	REC.DO TESOURO ORDINARIOS	REC.DO TESOURO OUTRAS FONTES	RECURSOS DAS VINCULADAS
244 ASSISTENCIA COMUNITARIA	SEG.	140.000	140.000		
TOTAL ==>		140.000	140.000		
FISCAL ==>					
SEGURIDADE ==>		140.000	140.000		

----- POFI3010 - 19/12/2006 -----

ESTADO DO TOCANTINS
SECRETARIA DO PLANEJAMENTO E MEIO AMBIENTE - SEPLAN — EXERCICIO: 2007
SIOR - SISTEMA ORCAMENTARIO — R$ 1,00

DEMONSTRATIVO DA DESPESA POR PROGRAMA — Fiscal e Seguridade

42 SEC. DO TRAB. E ACAO SOCIAL-ENT.VINCULAS
89 FUNDO SOCIAL DE SOLIDARIEDADE DO EST. TO

COD ESPECIFICACAO	ESF. ORC.	TOTAL	REC. DO TESOURO ORDINARIOS	REC. DO TESOURO OUTRAS FONTES	RECURSOS DAS VINCULADAS
0155 TOCANTINS SOLIDARIO	SEG.	140.000	140.000		
TOTAL ==>		140.000	140.000		
FISCAL ==>					
SEGURIDADE ==>		140.000	140.000		

----- POFI3009 - 19/12/2006 -----

ESTADO DO TOCANTINS
SECRETARIA DO PLANEJAMENTO E MEIO AMBIENTE - SEPLAN — EXERCICIO: 2007
SIOR - SISTEMA ORCAMENTARIO — R$ 1,00

DEMONSTRATIVO DA DESPESA POR GRUPO DE NATUREZA — Fiscal e Seguridade

42 SEC. DO TRAB. E ACAO SOCIAL-ENT.VINCULAS
89 FUNDO SOCIAL DE SOLIDARIEDADE DO EST. TO

COD ESPECIFICACAO	ESF. ORC.	TOTAL	REC. DO TESOURO ORDINARIOS	REC. DO TESOURO OUTRAS FONTES	RECURSOS DAS VINCULADAS
3 OUTRAS DESPESAS CORRENTES	SEG.	120.000	120.000		
4 INVESTIMENTOS	SEG.	20.000	20.000		
TOTAL ==>		140.000	140.000		
FISCAL ==>					
SEGURIDADE ==>		140.000	140.000		

----- POFI3011 - 19/12/2006 -----

ESTADO DO TOCANTINS — PAG.: 71
SECRETARIA DO PLANEJAMENTO E MEIO AMBIENTE - SEPLAN — EXERCICIO: 2007
SIOR - SISTEMA ORCAMENTARIO — R$ 1,00

DEMONSTRATIVO DA DESPESA POR FONTE - Recursos do Tesouro e das Vinculadas — Fiscal e Seguridade

42 SEC. DO TRAB. E ACAO SOCIAL-ENT.VINCULAS
89 FUNDO SOCIAL DE SOLIDARIEDADE DO EST. TO

CD ESPECIFICACAO	TOTAL	RESERVA DE CONTINGENCIA	PESSOAL E ENC. SOCIAIS	JUROS E ENC.DA DIVIDA	OUTRAS DESP. CORRENTES	INVESTIMENTOS	INVERSOES FINANCEIRAS	AMORTIZACAO E REF. DA DIVIDA
00 RECURSOS ORDINARIOS - ADMINISTRACAO DIRETA	140.000				120.000	20.000		
TOTAL ==>	140.000				120.000	20.000		

----- POFI3012 --- 19/12/2006 -----

ESTADO DO TOCANTINS — PAG.: 0119
SECRETARIA DO PLANEJAMENTO E MEIO AMBIENTE - SEPLAN — EXERCICIO: 2007
SIOR - SISTEMA ORCAMENTARIO — R$ 1,00

PROGRAMA DE TRABALHO - Recursos do Tesouro e das Vinculadas — Fiscal e Seguridade

42 SEC. DO TRAB. E ACAO SOCIAL-ENT.VINCULAS
890 FUNDO SOCIAL DE SOLIDARIEDADE DO EST. TO

ESPECIFICACAO	ESF. ORC.	FT	TOTAL	RESERVA DE CONTINGENCIA	PESSOAL E ENC. SOCIAIS	JUROS ENC.DA DIVIDA	OUTRAS DESP. CORRENTES	INVESTIMENTOS	INVERSOES FINANCEIRAS	AMORTIZACAO E REF.DA DIVIDA
08 ASSISTENCIA SOCIAL			140.000				120.000	20.000		
244 ASSISTENCIA COMUNITARIA			140.000				120.000	20.000		
0155 TOCANTINS SOLIDARIO			140.000				120.000	20.000		
PROMOVER ACOES DE CAPACITACAO EDUCATIV										
A E PROMOCAO HUMANA, VISANDO A INCLUS										
AO DAS FAMILIAS ASSISTIDAS PELAS ACOES										
DE COMBATE A FOME, BEM COMO CONSTRUI										
R UM NOVO MODELO DE TRABALHO VOLUNTARI										
O										
4356 CONCESSAO DE BENEFICIOS SOLIDARIOS			140.000				120.000	20.000		
	SEG.		140.000				120.000	20.000		
		000	140.000				120.000	20.000		
TOTAL ==>			140.000				120.000	20.000		
FISCAL ==>										
SEGURIDADE ==>			140.000				120.000	20.000		

----- POFI3017 - 19/12/2006 -----

43 - SECRETARIA DA JUVENTUDE

43.01 - SECRETARIA DA JUVENTUDE

ESTADO DO TOCANTINS
SECRETARIA DO PLANEJAMENTO E MEIO AMBIENTE - SEPLAN — EXERCICIO: 2007
SIOR - SISTEMA ORCAMENTARIO — R$ 1,00

RECEITA DE RECOLHIMENTO CENTRALIZADO - ADMINISTRACAO DIRETA — Fiscal e Seguridade

43 SECRETARIA DA JUVENTUDE
10 SECRETARIA DA JUVENTUDE

CODIGO	E S P E C I F I C A C A O	DESDOBRAMENTO		FONTE	CATEGORIA ECONOMICA
1000 00 00	RECEITAS CORRENTES				14.809.640
1700 00 00	TRANSFERENCIAS CORRENTES			14.809.640	
1712 00 00	TRANSFERENCIAS DO ESTADO	000	14.809.640		
2000 00 00	RECEITAS DE CAPITAL				350.000
2400 00 00	TRANSFERENCIAS DE CAPITAL			350.000	
2412 00 00	TRANSFERENCIA DO ESTADO	000	150.000		
2470 00 00	TRANSFERENCIAS DE CONVENIOS		200.000		
2471 00 00	TRANSFERENCIAS DE CONVENIOS DA UNIAO E DE SUA S ENTIDADES	025	200.000		
	T O T A L ==>				15.159.640

----- POFK3019 - 19/12/2006 -----

ESTADO DO TOCANTINS
SECRETARIA DO PLANEJAMENTO E MEIO AMBIENTE - SEPLAN — EXERCICIO: 2007
SIOR - SISTEMA ORCAMENTARIO — R$ 1,00

CONSOLIDACAO DA RECEITA, SEGUNDO OS PRINCIPAIS TITULOS — ADMINISTRACAO DIRETA

43 SECRETARIA DA JUVENTUDE
10 SECRETARIA DA JUVENTUDE

CODIGO	E S P E C I F I C A C A O	VALOR	COMPOSICAO (%)
1000 00 00	RECEITAS CORRENTES	14.809.640	97,69
1700 00 00	TRANSFERENCIAS CORRENTES	14.809.640	97,69
2000 00 00	RECEITAS DE CAPITAL	350.000	2,31
2400 00 00	TRANSFERENCIAS DE CAPITAL	350.000	2,31
	T O T A L ==>	15.159.640	100,00

----- POFK3019 - 19/12/2006 -----

ESTADO DO TOCANTINS
SECRETARIA DO PLANEJAMENTO E MEIO AMBIENTE - SEPLAN — EXERCICIO: 2007
SIOR - SISTEMA ORCAMENTARIO — R$ 1,00

DEMONSTRATIVO DA DESPESA POR FUNCAO — Fiscal e Seguridade

43 SECRETARIA DA JUVENTUDE
10 SECRETARIA DA JUVENTUDE

COD ESPECIFICACAO	ESF. ORC.	TOTAL	REC. DO TESOURO ORDINARIOS	REC. DO TESOURO OUTRAS FONTES	RECURSOS DAS VINCULADAS
04 ADMINISTRACAO	FIS.	8.667.740	8.467.740	200.000	
08 ASSISTENCIA SOCIAL	FIS.	6.491.900	6.491.900		
TOTAL ==>		15.159.640	14.959.640	200.000	
FISCAL ==>		15.159.640	14.959.640	200.000	
SEGURIDADE ==>					

----- POFI3008 - 19/12/2006 -----

ESTADO DO TOCANTINS
SECRETARIA DO PLANEJAMENTO E MEIO AMBIENTE - SEPLAN — EXERCICIO: 2007
SIOR - SISTEMA ORCAMENTARIO — R$ 1,00

DEMONSTRATIVO DA DESPESA POR SUBFUNCAO — Fiscal e Seguridade

43 SECRETARIA DA JUVENTUDE
10 SECRETARIA DA JUVENTUDE

COD ESPECIFICACAO	ESF. ORC.	TOTAL	REC.DO TESOURO ORDINARIOS	REC.DO TESOURO OUTRAS FONTES	RECURSOS DAS VINCULADAS
122 ADMINISTRACAO GERAL	FIS.	2.219.078	2.219.078		
126 TECNOLOGIA DA INFORMACAO	FIS.	80.000	80.000		
128 FORMACAO DE RECURSOS HUMANOS	FIS.	100.000	100.000		
131 COMUNICACAO SOCIAL	FIS.	600.000	600.000		
244 ASSISTENCIA COMUNITARIA	FIS.	7.131.900	6.931.900	200.000	
333 EMPREGABILIDADE	FIS.	875.000	875.000		
364 ENSINO SUPERIOR	FIS.	3.114.646	3.114.646		
366 EDUCACAO DE JOVENS E ADULTOS	FIS.	365.000	365.000		
782 TRANSPORTE RODOVIARIO	FIS.	100.000	100.000		
812 DESPORTO COMUNITARIO	FIS.	574.016	574.016		
TOTAL ==>		15.159.640	14.959.640	200.000	
FISCAL ==>		15.159.640	14.959.640	200.000	
SEGURIDADE ==>					

----- POFI3010 - 19/12/2006 -----

ESTADO DO TOCANTINS
SECRETARIA DO PLANEJAMENTO E MEIO AMBIENTE - SEPLAN
SIOR - SISTEMA ORCAMENTARIO

EXERCICIO: 2007
R$ 1,00

DEMONSTRATIVO DA DESPESA POR PROGRAMA

Fiscal e Seguridade

43 SECRETARIA DA JUVENTUDE
10 SECRETARIA DA JUVENTUDE

COD ESPECIFICACAO	ESF. ORC.	TOTAL	REC. DO TESOURO ORDINARIOS	REC. DO TESOURO OUTRAS FONTES	RECURSOS DAS VINCULADAS
0033 GESTAO DE POLITICAS DE JUVENTUDE	FIS.	730.000	730.000		
0179 JUVENTUDE CIDADA	FIS.	12.160.562	11.960.562	200.000	
0195 APOIO ADMINISTRATIVO	FIS.	2.269.078	2.269.078		
TOTAL ==>		15.159.640	14.959.640	200.000	
FISCAL ==>		15.159.640	14.959.640	200.000	
SEGURIDADE ==>					

----- POFI3009 - 19/12/2006 -----

ESTADO DO TOCANTINS
SECRETARIA DO PLANEJAMENTO E MEIO AMBIENTE - SEPLAN
SIOR - SISTEMA ORCAMENTARIO

EXERCICIO: 2007
R$ 1,00

DEMONSTRATIVO DA DESPESA POR GRUPO DE NATUREZA

Fiscal e Seguridade

43 SECRETARIA DA JUVENTUDE
10 SECRETARIA DA JUVENTUDE

COD ESPECIFICACAO	ESF. ORC.	TOTAL	REC. DO TESOURO ORDINARIOS	REC. DO TESOURO OUTRAS FONTES	RECURSOS DAS VINCULADAS
1 PESSOAL E ENCARGOS SOCIAIS	FIS.	1.449.078	1.449.078		
3 OUTRAS DESPESAS CORRENTES	FIS.	13.360.562	13.360.562		
4 INVESTIMENTOS	FIS.	350.000	150.000	200.000	
TOTAL ==>		15.159.640	14.959.640	200.000	
FISCAL ==>		15.159.640	14.959.640	200.000	
SEGURIDADE ==>					

----- POFI3011 - 19/12/2006 -----

ESTADO DO TOCANTINS
SECRETARIA DO PLANEJAMENTO E MEIO AMBIENTE - SEPLAN
SIOR - SISTEMA ORCAMENTARIO

PAG.: 72
EXERCICIO: 2007
R$ 1,00

DEMONSTRATIVO DA DESPESA POR FONTE - Recursos do Tesouro e das Vinculadas

Fiscal e Seguridade

43 SECRETARIA DA JUVENTUDE
10 SECRETARIA DA JUVENTUDE

CD ESPECIFICACAO	TOTAL	RESERVA DE CONTINGENCIA	PESSOAL E ENC. SOCIAIS	JUROS E ENC.DA DIVIDA	OUTRAS DESP. CORRENTES	INVESTIMENTOS	INVERSOES FINANCEIRAS	AMORTIZACAO E REF. DA DIVIDA
00 RECURSOS ORDINARIOS - ADMINISTRACAO DIRETA	14.959.640		1.449.078		13.360.562	150.000		
25 CONVENIOS - ADMINISTRACAO DIRETA	200.000					200.000		
TOTAL ==>	15.159.640		1.449.078		13.360.562	350.000		

----- POFI3012 --- 19/12/2006 ---

ESTADO DO TOCANTINS
SECRETARIA DO PLANEJAMENTO E MEIO AMBIENTE - SEPLAN
SIOR - SISTEMA ORCAMENTARIO

PAG.: 0135
EXERCICIO: 2007
R$ 1,00

PROGRAMA DE TRABALHO - Recursos do Tesouro e das Vinculadas

Fiscal e Seguridade

43 SECRETARIA DA JUVENTUDE
10 SECRETARIA DA JUVENTUDE

ESPECIFICACAO	ESF. ORC.	FT	TOTAL	RESERVA DE CONTINGENCIA	PESSOAL E ENC. SOCIAIS	JUROS ENC.DA DIVIDA	OUTRAS DESP. CORRENTES	INVESTIMENTOS	INVERSOES FINANCEIRAS	AMORTIZACAO E REF.DA DIVIDA
04 ADMINISTRACAO			8.667.740		1.449.078		6.868.662	350.000		
122 ADMINISTRACAO GERAL			2.219.078		1.449.078		750.000	20.000		
0195 APOIO ADMINISTRATIVO			2.219.078		1.449.078		750.000	20.000		
ASSEGURAR AOS ORGAOS ESTADUAIS OS MEIO										
S ADMINISTRATIVOS NECESSARIOS A EXECU										
CAO DOS PROGRAMAS FINALISTICOS										
2001 MANUTENCAO DOS SERVICOS ADMISTRATIVOS GERAIS			670.000				650.000	20.000		
Produto ==> MANUTENCAO REALIZADA										
Unidade ==> UNIDADE										
Qtde =====> 85.000										
	FIS.		670.000				650.000	20.000		
		000	670.000				650.000	20.000		
2002 MANUTENCAO DOS SERVICOS DE TRANSPORTE			100.000				100.000			
Produto ==> MANUTENCAO REALIZADA										
Unidade ==> UNIDADE										
Qtde =====> 6										
	FIS.		100.000				100.000			
		000	100.000				100.000			
2004 MANUTENCAO DE RECURSOS HUMANOS			1.449.078		1.449.078					
Produto ==> SERVIDOR MANTIDO										
Unidade ==> UNIDADE										
Qtde =====> 503										
	FIS.		1.449.078		1.449.078					
		000	1.449.078		1.449.078					
126 TECNOLOGIA DA INFORMACAO			80.000				50.000	30.000		
0033 GESTAO DE POLITICAS DE JUVENTUDE			30.000					30.000		
VIABILIZAR E IMPLEMENTAR ACOES CONCRET										
AS PARA ASSEGURAR A PARTICIPACAO DA J										
UVENTUDE E DA SOCIEDADE NA CONSTRUCAO										
DE POLITICAS DE JUVENTUDE.										
2363 AMPLIACAO DA REDE DE INFORMATICA DA SEJUV			30.000					30.000		
Produto ==> COMPUTADOR ADQUIRIDO										
Unidade ==> UNIDADE										
Qtde =====> 10										
	FIS.		30.000					30.000		
		000	30.000					30.000		
0195 APOIO ADMINISTRATIVO			50.000				50.000			
ASSEGURAR AOS ORGAOS ESTADUAIS OS MEIO										
S ADMINISTRATIVOS NECESSARIOS A EXECU										
CAO DOS PROGRAMAS FINALISTICOS										
2003 MANUTENCAO DAS ACOES DE INFORMATICA			50.000				50.000			
Produto ==> MANUTENCAO REALIZADA										
Unidade ==> UNIDADE										
Qtde =====> 130										
	FIS.		50.000				50.000			

----- POFI3017 - 19/12/2006 -----

ESTADO DO TOCANTINS
SECRETARIA DO PLANEJAMENTO E MEIO AMBIENTE - SEPLAN
SIOR - SISTEMA ORCAMENTARIO

PAG.: 0136
EXERCICIO: 2007
R$ 1,00

PROGRAMA DE TRABALHO - Recursos do Tesouro e das Vinculadas

Fiscal e Seguridade

43 SECRETARIA DA JUVENTUDE
10 SECRETARIA DA JUVENTUDE

ESPECIFICACAO	ESF. ORC.	FT	TOTAL	RESERVA DE CONTINGENCIA	PESSOAL E ENC. SOCIAIS	JUROS ENC.DA DIVIDA	OUTRAS DESP. CORRENTES	INVESTIMENTOS	INVERSOES FINANCEIRAS	AMORTIZACAO E REF.DA DIVIDA
		000	50.000				50.000			
131 COMUNICACAO SOCIAL			600.000				600.000			
0033 GESTAO DE POLITICAS DE JUVENTUDE			600.000				600.000			
VIABILIZAR E IMPLEMENTAR ACOES CONCRET										
AS PARA ASSEGURAR A PARTICIPACAO DA J										
UVENTUDE E DA SOCIEDADE NA CONSTRUCAO										
DE POLITICAS DE JUVENTUDE.										
2385 DIVULGACAO DAS ACOES DA JUVENTUDE			600.000				600.000			
	FIS.		600.000				600.000			
		000	600.000				600.000			
244 ASSISTENCIA COMUNITARIA			740.000				540.000	200.000		
0179 JUVENTUDE CIDADA			740.000				540.000	200.000		
ATENDER JOVENS DE 16 A 18 ANOS, COM VI										
A PROFESSORES DESEMPREGADOS A FIM DE A										
STAS AO DESENVOLVIMENTO DE SUAS HABIL										
TUAREM COMO COORDENADORES JUVENIS.										
IDADES PESSOAIS, OFERECENDO-LHES CONDI										
COES PARA O ENFRENTAMENTO DO MERCADO										
DE TRABALHO E CONSTRIBUIR AO APRIMORAM										
ENTO DOS VALORES HUMANOS E O DESPERTA										
R DO PROTAGONISMO JUVENIL. BENEFICIAR										
PESSOAS COM IDADE ENTRE 35 E 55 ANOS,										
A FIM DE ATUAREM COMO ORIENTADORES JU										
VENIS, BEM COMO PROPORCIONAR OCUPACAO										
2361 REALIZACAO DE CURSINHO PRE-VESTIBULAR			740.000				540.000	200.000		
Produto ==> CURSINHO PRE-VESTIBULAR REALIZADO										
Unidade ==> UNIDADE										
Qtde =====> 2.986										
	FIS.		740.000				540.000	200.000		
		000	540.000				540.000			
		025	200.000					200.000		
333 EMPREGABILIDADE			875.000				875.000			
0179 JUVENTUDE CIDADA			875.000				875.000			
ATENDER JOVENS DE 16 A 18 ANOS, COM VI										
A PROFESSORES DESEMPREGADOS A FIM DE A										
STAS AO DESENVOLVIMENTO DE SUAS HABIL										
TUAREM COMO COORDENADORES JUVENIS.										
IDADES PESSOAIS, OFERECENDO-LHES CONDI										
COES PARA O ENFRENTAMENTO DO MERCADO										
DE TRABALHO E CONSTRIBUIR AO APRIMORAM										
ENTO DOS VALORES HUMANOS E O DESPERTA										
R DO PROTAGONISMO JUVENIL. BENEFICIAR										
PESSOAS COM IDADE ENTRE 35 E 55 ANOS,										
A FIM DE ATUAREM COMO ORIENTADORES JU										
VENIS, BEM COMO PROPORCIONAR OCUPACAO										

----- POFI3017 - 19/12/2006 -----

ESTADO DO TOCANTINS
SECRETARIA DO PLANEJAMENTO E MEIO AMBIENTE - SEPLAN
SIOR - SISTEMA ORCAMENTARIO

PAG.: 0137
EXERCICIO: 2007
R$ 1,00

PROGRAMA DE TRABALHO - Recursos do Tesouro e das Vinculadas

Fiscal e Seguridade

43 SECRETARIA DA JUVENTUDE
10 SECRETARIA DA JUVENTUDE

ESPECIFICACAO	ESF. ORC.	FT	TOTAL	RESERVA DE CONTINGENCIA	PESSOAL E ENC. SOCIAIS	JUROS ENC.DA DIVIDA	OUTRAS DESP. CORRENTES	INVESTIMENTOS	INVERSOES FINANCEIRAS	AMORTIZACAO E REF.DA DIVIDA
2508 FORMACAO DE JOVENS TALENTOS			875.000				875.000			
	FIS.		875.000				875.000			
		000	875.000				875.000			
364 ENSINO SUPERIOR			3.114.646				3.114.646			
0179 JUVENTUDE CIDADA			3.114.646				3.114.646			
ATENDER JOVENS DE 16 A 18 ANOS, COM VI										
A PROFESSORES DESEMPREGADOS A FIM DE A										
STAS AO DESENVOLVIMENTO DE SUAS HABIL										
TUAREM COMO COORDENADORES JUVENIS.										
IDADES PESSOAIS, OFERECENDO-LHES CONDI										
COES PARA O ENFRENTAMENTO DO MERCADO										
DE TRABALHO E CONSTRIBUIR AO APRIMORAM										
ENTO DOS VALORES HUMANOS E O DESPERTA										
R DO PROTAGONISMO JUVENIL. BENEFICIAR										
PESSOAS COM IDADE ENTRE 35 E 55 ANOS,										
A FIM DE ATUAREM COMO ORIENTADORES JU										
VENIS, BEM COMO PROPORCIONAR OCUPACAO										
2468 CONCESSAO DE BOLSAS UNIVERSITARIAS			3.114.646				3.114.646			
Produto ==> BOLAS UNIVERSITARIAS CONCEDIDAS										
Unidade ==> UNIDADE										
Qtde =====>										
	FIS.		3.114.646				3.114.646			
		000	3.114.646				3.114.646			
366 EDUCACAO DE JOVENS E ADULTOS			365.000				365.000			
0179 JUVENTUDE CIDADA			365.000				365.000			
ATENDER JOVENS DE 16 A 18 ANOS, COM VI										
A PROFESSORES DESEMPREGADOS A FIM DE A										
STAS AO DESENVOLVIMENTO DE SUAS HABIL										
TUAREM COMO COORDENADORES JUVENIS.										
IDADES PESSOAIS, OFERECENDO-LHES CONDI										
COES PARA O ENFRENTAMENTO DO MERCADO										
DE TRABALHO E CONSTRIBUIR AO APRIMORAM										
ENTO DOS VALORES HUMANOS E O DESPERTA										
R DO PROTAGONISMO JUVENIL. BENEFICIAR										
PESSOAS COM IDADE ENTRE 35 E 55 ANOS,										
A FIM DE ATUAREM COMO ORIENTADORES JU										
VENIS, BEM COMO PROPORCIONAR OCUPACAO										
2364 CONFERENCIAS DE JUVENTUDE			355.000				355.000			
Produto ==> CONFERENCIAS REALIZADAS										
Unidade ==> UNIDADE										
Qtde =====> 4										
	FIS.		355.000				355.000			
		000	355.000				355.000			
2507 MANUTENCAO DE CASA DE ESTUDANTES			10.000				10.000			
	FIS.		10.000				10.000			
		000	10.000				10.000			

----- POFI3017 - 19/12/2006 -----

ESTADO DO TOCANTINS
SECRETARIA DO PLANEJAMENTO E MEIO AMBIENTE - SEPLAN
SIOR - SISTEMA ORCAMENTARIO

PAG.: 0138
EXERCICIO: 2007
R$ 1,00

PROGRAMA DE TRABALHO - Recursos do Tesouro e das Vinculadas

Fiscal e Seguridade

43 SECRETARIA DA JUVENTUDE
10 SECRETARIA DA JUVENTUDE

ESPECIFICACAO	ESF. ORC.	FT	TOTAL	RESERVA DE CONTINGENCIA	PESSOAL E ENC. SOCIAIS	JUROS ENC.DA DIVIDA	OUTRAS DESP. CORRENTES	INVESTIMENTOS	INVERSOES FINANCEIRAS	AMORTIZACAO E REF.DA DIVIDA
782 TRANSPORTE RODOVIARIO			100.000					100.000		
0033 GESTAO DE POLITICAS DE JUVENTUDE			100.000					100.000		
VIABILIZAR E IMPLEMENTAR ACOES CONCRET										
AS PARA ASSEGURAR A PARTICIPACAO DA J										
UVENTUDE E DA SOCIEDADE NA CONSTRUCAO										
DE POLITICAS DE JUVENTUDE.										
2362 AMPLIACAO DE FROTA DE VEICULOS			100.000					100.000		
Produto ==> VEICULO ADQUIRIDO										
Unidade ==> UNIDADE										
Qtde =====>										
	FIS.		100.000					100.000		
		000	100.000					100.000		
812 DESPORTO COMUNITARIO			574.016				574.016			
0179 JUVENTUDE CIDADA			574.016				574.016			
ATENDER JOVENS DE 16 A 18 ANOS, COM VI										
A PROFESSORES DESEMPREGADOS A FIM DE A										
STAS AO DESENVOLVIMENTO DE SUAS HABIL										
TUAREM COMO COORDENADORES JUVENIS.										
IDADES PESSOAIS, OFERECENDO-LHES CONDI										
COES PARA O ENFRENTAMENTO DO MERCADO										
DE TRABALHO E CONSTRIBUIR AO APRIMORAM										
ENTO DOS VALORES HUMANOS E O DESPERTA										
R DO PROTAGONISMO JUVENIL. BENEFICIAR										
PESSOAS COM IDADE ENTRE 35 E 55 ANOS,										
A FIM DE ATUAREM COMO ORIENTADORES JU										
VENIS, BEM COMO PROPORCIONAR OCUPACAO										
2359 REALIZACAO DE EVENTOS PARA A JUVENTUDE			574.016				574.016			
Produto ==> EVENTO REALIZADO										
Unidade ==> UNIDADE										
Qtde =====> 9										
	FIS.		574.016				574.016			
		000	574.016				574.016			
08 ASSISTENCIA SOCIAL			6.491.900				6.491.900			
128 FORMACAO DE RECURSOS HUMANOS			100.000				100.000			
0179 JUVENTUDE CIDADA			100.000				100.000			
ATENDER JOVENS DE 16 A 18 ANOS, COM VI										
A PROFESSORES DESEMPREGADOS A FIM DE A										
STAS AO DESENVOLVIMENTO DE SUAS HABIL										
TUAREM COMO COORDENADORES JUVENIS.										
IDADES PESSOAIS, OFERECENDO-LHES CONDI										
COES PARA O ENFRENTAMENTO DO MERCADO										
DE TRABALHO E CONSTRIBUIR AO APRIMORAM										
ENTO DOS VALORES HUMANOS E O DESPERTA										
R DO PROTAGONISMO JUVENIL. BENEFICIAR										
PESSOAS COM IDADE ENTRE 35 E 55 ANOS,										
A FIM DE ATUAREM COMO ORIENTADORES JU										

ESTADO DO TOCANTINS
SECRETARIA DO PLANEJAMENTO E MEIO AMBIENTE - SEPLAN
SIOR - SISTEMA ORCAMENTARIO

PAG.: 0139
EXERCICIO: 2007
R$ 1,00

PROGRAMA DE TRABALHO - Recursos do Tesouro e das Vinculadas

Fiscal e Seguridade

43 SECRETARIA DA JUVENTUDE
10 SECRETARIA DA JUVENTUDE

ESPECIFICACAO	ESF. ORC.	FT	TOTAL	RESERVA DE CONTINGENCIA	PESSOAL E ENC. SOCIAIS	JUROS ENC.DA DIVIDA	OUTRAS DESP. CORRENTES	INVESTIMENTOS	INVERSOES FINANCEIRAS	AMORTIZACAO E REF.DA DIVIDA
VENIS, BEM COMO PROPORCIONAR OCUPACAO										
2491 CAPACITACAO PARA BENEFICIARIOS E ORIENTADORES										
DO JUVENTUDE CIDADA			100.000				100.000			
Produto ==> BENEFICIARIO CAPACITADO										
Unidade ==>										
Qtde =====>										
	FIS.		100.000				100.000			
		000	100.000				100.000			
244 ASSISTENCIA COMUNITARIA			6.391.900				6.391.900			
0179 JUVENTUDE CIDADA			6.391.900				6.391.900			
ATENDER JOVENS DE 16 A 18 ANOS, COM VI										
A PROFESSORES DESEMPREGADOS A FIM DE A										
STAS AO DESENVOLVIMENTO DE SUAS HABIL										
TUAREM COMO COORDENADORES JUVENIS.										
IDADES PESSOAIS, OFERECENDO-LHES CONDI										
COES PARA O ENFRENTAMENTO DO MERCADO										
DE TRABALHO E CONSTRIBUIR AO APRIMORAM										
ENTO DOS VALORES HUMANOS E O DESPERTA										
R DO PROTAGONISMO JUVENIL. BENEFICIAR										
PESSOAS COM IDADE ENTRE 35 E 55 ANOS,										
A FIM DE ATUAREM COMO ORIENTADORES JU										
VENIS, BEM COMO PROPORCIONAR OCUPACAO										
2489 CONCESSAO DE BOLSA PARA BENEFICIARIOS DO PROG										
RAMA JUVENTUDE CIDADA			5.846.850				5.846.850			
Produto ==> BOLSA CONCEDIDA										
Unidade ==> UNIDADE										
Qtde =====>										
	FIS.		5.846.850				5.846.850			
		000	5.846.850				5.846.850			
2490 MANUTENCAO DO PROGRAMA JUVENTUDE CIDADA			545.050				545.050			
Produto ==> PROGRAMA MANTIDO										
Unidade ==> UNIDADE										
Qtde =====>										
	FIS.		545.050				545.050			
		000	545.050				545.050			
TOTAL ==>			15.159.640		1.449.078		13.360.562	350.000		
FISCAL ==>			15.159.640		1.449.078		13.360.562	350.000		
SEGURIDADE ==>										

45 - ADMINISTRAÇÃO GERAL DO ESTADO

45.03 - RECURSOS SOB A SUPERVISÃO DA SEFAZ

ESTADO DO TOCANTINS
SECRETARIA DO PLANEJAMENTO E MEIO AMBIENTE - SEPLAN — EXERCICIO: 2007
SIOR - SISTEMA ORCAMENTARIO — R$ 1,00

RECEITA DE RECOLHIMENTO CENTRALIZADO - ADMINISTRACAO DIRETA — Fiscal e Seguridade

45 ADMINISTRACAO GERAL DO ESTADO
30 RECURSOS SOB SUPERVISAO DA SEFAZ

CODIGO	E S P E C I F I C A C A O	DESDOBRAMENTO		FONTE	CATEGORIA ECONOMICA
1000 00 00	RECEITAS CORRENTES				305.752.147
1700 00 00	TRANSFERENCIAS CORRENTES			305.752.147	
1712 00 00	TRANSFERENCIAS DO ESTADO	000	295.752.147		
1720 00 00	TRANSFERENCIAS INTERGOVERNAMENTAIS		10.000.000		
1721 00 00	TRANSFERENCIAS DA UNIAO	024	10.000.000		
1721 01 00	PARTICIPACAO NA RECEITA DA UNIAO	024	10.000.000		
1721 01 13	COTA-PARTE DA CONTRIBUICAO DE INTERVENCAO DO DOMINIO ECONOMICO	024	10.000.000		
2000 00 00	RECEITAS DE CAPITAL				181.730.072
2400 00 00	TRANSFERENCIAS DE CAPITAL			181.730.072	
2412 00 00	TRANSFERENCIA DO ESTADO	000	181.730.072		
	T O T A L ==>				487.482.219

----- POFK3019 - 19/12/2006 -----

ESTADO DO TOCANTINS
SECRETARIA DO PLANEJAMENTO E MEIO AMBIENTE - SEPLAN — EXERCICIO: 2007
SIOR - SISTEMA ORCAMENTARIO — R$ 1,00

CONSOLIDACAO DA RECEITA, SEGUNDO OS PRINCIPAIS TITULOS — ADMINISTRACAO DIRETA

45 ADMINISTRACAO GERAL DO ESTADO
30 RECURSOS SOB SUPERVISAO DA SEFAZ

CODIGO	E S P E C I F I C A C A O	VALOR	COMPOSICAO (%)
1000 00 00	RECEITAS CORRENTES	305.752.147	62,72
1700 00 00	TRANSFERENCIAS CORRENTES	305.752.147	62,72
2000 00 00	RECEITAS DE CAPITAL	181.730.072	37,28
2400 00 00	TRANSFERENCIAS DE CAPITAL	181.730.072	37,28
	T O T A L ==>	487.482.219	100,00

----- POFK3019 - 19/12/2006 -----

ESTADO DO TOCANTINS
SECRETARIA DO PLANEJAMENTO E MEIO AMBIENTE - SEPLAN — EXERCICIO: 2007
SIOR - SISTEMA ORCAMENTARIO — R$ 1,00

DEMONSTRATIVO DA DESPESA POR FUNCAO — Fiscal e Seguridade

45 ADMINISTRACAO GERAL DO ESTADO
30 RECURSOS SOB SUPERVISAO DA SEFAZ

COD ESPECIFICACAO	ESF. ORC.	TOTAL	REC. DO TESOURO ORDINARIOS	REC. DO TESOURO OUTRAS FONTES	RECURSOS DAS VINCULADAS
04 ADMINISTRACAO	FIS.	256.484.595	246.484.595	10.000.000	
28 ENCARGOS ESPECIAIS	FIS.	230.997.624	230.997.624		
TOTAL ==>		487.482.219	477.482.219	10.000.000	
FISCAL ==>		487.482.219	477.482.219	10.000.000	
SEGURIDADE ==>					

----- POFI3008 - 19/12/2006 -----

ESTADO DO TOCANTINS
SECRETARIA DO PLANEJAMENTO E MEIO AMBIENTE - SEPLAN
SIOR - SISTEMA ORCAMENTARIO

EXERCICIO: 2007
R$ 1,00

DEMONSTRATIVO DA DESPESA POR SUBFUNCAO

Fiscal e Seguridade

45 ADMINISTRACAO GERAL DO ESTADO
30 RECURSOS SOB SUPERVISAO DA SEFAZ

COD	ESPECIFICACAO	ESF. ORC.	TOTAL	REC.DO TESOURO ORDINARIOS	REC.DO TESOURO OUTRAS FONTES	RECURSOS DAS VINCULADAS
122	ADMINISTRACAO GERAL	FIS.	1.667.595	1.667.595		
843	SERVICO DA DIVIDA INTERNA	FIS.	104.459.700	104.459.700		
844	SERVICO DA DIVIDA EXTERNA	FIS.	126.537.924	126.537.924		
845	TRANSFERENCIAS	FIS.	254.817.000	244.817.000	10.000.000	
	TOTAL ==>		487.482.219	477.482.219	10.000.000	
	FISCAL ==>		487.482.219	477.482.219	10.000.000	
	SEGURIDADE ==>					

----- POFI3010 - 19/12/2006 -----

ESTADO DO TOCANTINS
SECRETARIA DO PLANEJAMENTO E MEIO AMBIENTE - SEPLAN
SIOR - SISTEMA ORCAMENTARIO

EXERCICIO: 2007
R$ 1,00

DEMONSTRATIVO DA DESPESA POR PROGRAMA

Fiscal e Seguridade

45 ADMINISTRACAO GERAL DO ESTADO
30 RECURSOS SOB SUPERVISAO DA SEFAZ

COD	ESPECIFICACAO	ESF. ORC.	TOTAL	REC. DO TESOURO ORDINARIOS	REC. DO TESOURO OUTRAS FONTES	RECURSOS DAS VINCULADAS
0109	GESTAO FISCAL E DE EXECUCAO FINANCEIRA E CONT	FIS.	487.482.219	477.482.219	10.000.000	
	TOTAL ==>		487.482.219	477.482.219	10.000.000	
	FISCAL ==>		487.482.219	477.482.219	10.000.000	
	SEGURIDADE ==>					

----- POFI3009 - 19/12/2006 -----

ESTADO DO TOCANTINS
SECRETARIA DO PLANEJAMENTO E MEIO AMBIENTE - SEPLAN
SIOR - SISTEMA ORCAMENTARIO

EXERCICIO: 2007
R$ 1,00

DEMONSTRATIVO DA DESPESA POR GRUPO DE NATUREZA

Fiscal e Seguridade

45 ADMINISTRACAO GERAL DO ESTADO
30 RECURSOS SOB SUPERVISAO DA SEFAZ

COD	ESPECIFICACAO	ESF. ORC.	TOTAL	REC. DO TESOURO ORDINARIOS	REC. DO TESOURO OUTRAS FONTES	RECURSOS DAS VINCULADAS
2	JUROS E ENCARGOS DA DIVIDA	FIS.	49.267.552	49.267.552		
3	OUTRAS DESPESAS CORRENTES	FIS.	246.484.595	246.484.595		
4	INVESTIMENTOS	FIS.	10.000.000		10.000.000	
6	AMORTIZACAO E REFINANCIAMENTO DA DIVIDA	FIS.	181.730.072	181.730.072		
	TOTAL ==>		487.482.219	477.482.219	10.000.000	
	FISCAL ==>		487.482.219	477.482.219	10.000.000	
	SEGURIDADE ==>					

----- POFI3011 - 19/12/2006 -----

ESTADO DO TOCANTINS
SECRETARIA DO PLANEJAMENTO E MEIO AMBIENTE - SEPLAN
SIOR - SISTEMA ORCAMENTARIO

PAG.: 73
EXERCICIO: 2007
R$ 1,00

DEMONSTRATIVO DA DESPESA POR FONTE - Recursos do Tesouro e das Vinculadas

Fiscal e Seguridade

45 ADMINISTRACAO GERAL DO ESTADO
30 RECURSOS SOB SUPERVISAO DA SEFAZ

CD	ESPECIFICACAO	TOTAL	RESERVA DE CONTINGENCIA	PESSOAL E ENC. SOCIAIS	JUROS E ENC.DA DIVIDA	OUTRAS DESP. CORRENTES	INVESTIMENTOS	INVERSOES FINANCEIRAS	AMORTIZACAO E REF. DA DIVIDA
00	RECURSOS ORDINARIOS - ADMINISTRACAO DIRETA	477.482.219			49.267.552	246.484.595			181.730.072
24	CONTRIBUICAO DE INTERVENCAO NO DOMINIO ECONOM	10.000.000					10.000.000		
	TOTAL ==>	487.482.219			49.267.552	246.484.595	10.000.000		181.730.072

----- POFI3012 --- 19/12/2006 -----

ESTADO DO TOCANTINS
SECRETARIA DO PLANEJAMENTO E MEIO AMBIENTE - SEPLAN
SIOR - SISTEMA ORCAMENTARIO

PAG.: 0140
EXERCICIO: 2007
R$ 1,00

PROGRAMA DE TRABALHO - Recursos do Tesouro e das Vinculadas

Fiscal e Seguridade

45 ADMINISTRACAO GERAL DO ESTADO
30 RECURSOS SOB SUPERVISAO DA SEFAZ

ESPECIFICACAO	ESF. ORC.	FT	TOTAL	RESERVA DE CONTINGENCIA	PESSOAL E ENC. SOCIAIS	JUROS ENC.DA DIVIDA	OUTRAS DESP. CORRENTES	INVESTIMENTOS	INVERSOES FINANCEIRAS	AMORTIZACAO E REF.DA DIVIDA
04 ADMINISTRACAO			256.484.595				246.484.595	10.000.000		
122 ADMINISTRACAO GERAL			1.667.595				1.667.595			
0109 GESTAO FISCAL E DE EXECUCAO FINANCEIRA E CONT			1.667.595				1.667.595			
CONTROLAR E APERFEICOAR OS PROCEDIMENT										
OS DAS AREAS DE EXECUCAO FISCAL, FINA										
NCEIRA E CONTABIL, COM FINALIDADE DE P										
LANEJAR COM EFICIENCIA E EFETIVIDADE										
PARA REDUZIR CUSTOS E AMPLIAR A APLICA										
CAO DE RECURSOS EM PROL DA SOCIEDADE.										
2371 ADMINISTRACAO CENTRALIZADA DE SERVICOS BANCAR IOS			1.000.000				1.000.000			
Produto ==> SERVICO PACTUADO CONTROLADO										
Unidade ==> UNI										
Qtde =====> 10										
	FIS.		1.000.000				1.000.000			
		000	1.000.000				1.000.000			
2372 ADMINISTRACAO CENTRALIZADA DE SERVICOS DE INT RESSE PUBLICO			567.595				567.595			
Produto ==> ORGAOS ATENDIDOS										
Unidade ==> UNI										
Qtde =====> 43										
	FIS.		567.595				567.595			
		000	567.595				567.595			
2374 INDENIZACOES E RETITUICOES			100.000				100.000			
Produto ==> INDENIZACAO E RESTITUICAO										
Unidade ==> UNIDADE										
Qtde =====>										
	FIS.		100.000				100.000			
		000	100.000				100.000			
845 TRANSFERENCIAS			254.817.000				244.817.000	10.000.000		
0109 GESTAO FISCAL E DE EXECUCAO FINANCEIRA E CONT			254.817.000				244.817.000	10.000.000		
CONTROLAR E APERFEICOAR OS PROCEDIMENT										
OS DAS AREAS DE EXECUCAO FISCAL, FINA										
NCEIRA E CONTABIL, COM FINALIDADE DE P										
LANEJAR COM EFICIENCIA E EFETIVIDADE										
PARA REDUZIR CUSTOS E AMPLIAR A APLICA										
CAO DE RECURSOS EM PROL DA SOCIEDADE.										
2373 TRANSFERENCIAS CONSTITUCIONAIS AOS MUNICIPIOS			234.017.000				224.017.000	10.000.000		
Produto ==> TRANSFERENCIA REALIZADA										
Unidade ==> MUNICIPIO										
Qtde =====>										
	FIS.		234.017.000				224.017.000	10.000.000		
		000	224.017.000				224.017.000			
		024	10.000.000					10.000.000		
2375 CONTRIBUICAO PARA O PIS/PASEP			20.800.000				20.800.000			
Produto ==> CONTRIBUICAO EFETIVADA										
Unidade ==> PERCENTUAL										
Qtde =====>										

----- POFI3017 - 19/12/2006 -----

ESTADO DO TOCANTINS
SECRETARIA DO PLANEJAMENTO E MEIO AMBIENTE - SEPLAN
SIOR - SISTEMA ORCAMENTARIO

PAG.: 0141
EXERCICIO: 2007
R$ 1,00

PROGRAMA DE TRABALHO - Recursos do Tesouro e das Vinculadas

Fiscal e Seguridade

45 ADMINISTRACAO GERAL DO ESTADO
30 RECURSOS SOB SUPERVISAO DA SEFAZ

ESPECIFICACAO	ESF. ORC.	FT	TOTAL	RESERVA DE CONTINGENCIA	PESSOAL E ENC. SOCIAIS	JUROS ENC.DA DIVIDA	OUTRAS DESP. CORRENTES	INVESTIMENTOS	INVERSOES FINANCEIRAS	AMORTIZACAO E REF.DA DIVIDA
	FIS.		20.800.000				20.800.000			
		000	20.800.000				20.800.000			
28 ENCARGOS ESPECIAIS			230.997.624			49.267.552				181.730.072
843 SERVICO DA DIVIDA INTERNA			104.459.700			26.486.500				77.973.200
0109 GESTAO FISCAL E DE EXECUCAO FINANCEIRA E CONT			104.459.700			26.486.500				77.973.200
CONTROLAR E APERFEICOAR OS PROCEDIMENT										
OS DAS AREAS DE EXECUCAO FISCAL, FINA										
NCEIRA E CONTABIL, COM FINALIDADE DE P										
LANEJAR COM EFICIENCIA E EFETIVIDADE										
PARA REDUZIR CUSTOS E AMPLIAR A APLICA										
CAO DE RECURSOS EM PROL DA SOCIEDADE.										
2369 ADMINISTRACAO DA DIVIDA INTERNA E DE SEUS SER VICOS			104.459.700			26.486.500				77.973.200
Produto ==> DIVIDA INTERNA PAGA										
Unidade ==> UNI										
Qtde =====> 32										
	FIS.		104.459.700			26.486.500				77.973.200
		000	104.459.700			26.486.500				77.973.200
844 SERVICO DA DIVIDA EXTERNA			126.537.924			22.781.052				103.756.872
0109 GESTAO FISCAL E DE EXECUCAO FINANCEIRA E CONT			126.537.924			22.781.052				103.756.872
CONTROLAR E APERFEICOAR OS PROCEDIMENT										
OS DAS AREAS DE EXECUCAO FISCAL, FINA										
NCEIRA E CONTABIL, COM FINALIDADE DE P										
LANEJAR COM EFICIENCIA E EFETIVIDADE										
PARA REDUZIR CUSTOS E AMPLIAR A APLICA										
CAO DE RECURSOS EM PROL DA SOCIEDADE.										
2370 ADMINISTRACAO DA DIVIDA PUBLICA EXTERNA E DE SEUS SERVICOS			126.537.924			22.781.052				103.756.872
Produto ==> DIVIDA EXTERNA PAGA										
Unidade ==> UNI										
Qtde =====> 4										
	FIS.		126.537.924			22.781.052				103.756.872
		000	126.537.924			22.781.052				103.756.872
TOTAL ==>			487.482.219			49.267.552	246.484.595	10.000.000		181.730.072
FISCAL ==>			487.482.219			49.267.552	246.484.595	10.000.000		181.730.072
SEGURIDADE ==>										

----- POFI3017 - 19/12/2006 -----

47 - PROGRAMAÇÃO ESPECIAL DO ESTADO

47.01 - RECURSOS SOB A SUPERVISÃO DA SEPLAN

ESTADO DO TOCANTINS
SECRETARIA DO PLANEJAMENTO E MEIO AMBIENTE - SEPLAN — EXERCICIO: 2007
SIOR - SISTEMA ORCAMENTARIO — R$ 1,00

DEMONSTRATIVO DA DESPESA POR FUNCAO — Fiscal e Seguridade

47 PROGRAMACAO ESPECIAL DO ESTADO
10 RECURSOS SOB A SUPERVISAO DA SEPLAN

COD ESPECIFICACAO	ESF. ORC.	TOTAL	REC. DO TESOURO ORDINARIOS	REC. DO TESOURO OUTRAS FONTES	RECURSOS DAS VINCULADAS
04 ADMINISTRACAO	FIS.	1.000.000	1.000.000		
99 RESERVA DE CONTINGENCIA	FIS.	40.000.000	40.000.000		
TOTAL ==>		41.000.000	41.000.000		
FISCAL ==>		41.000.000	41.000.000		
SEGURIDADE ==>					

----- POFI3008 - 19/12/2006 -----

ESTADO DO TOCANTINS
SECRETARIA DO PLANEJAMENTO E MEIO AMBIENTE - SEPLAN — EXERCICIO: 2007
SIOR - SISTEMA ORCAMENTARIO — R$ 1,00

DEMONSTRATIVO DA DESPESA POR SUBFUNCAO — Fiscal e Seguridade

47 PROGRAMACAO ESPECIAL DO ESTADO
10 RECURSOS SOB A SUPERVISAO DA SEPLAN

COD ESPECIFICACAO	ESF. ORC.	TOTAL	REC.DO TESOURO ORDINARIOS	REC.DO TESOURO OUTRAS FONTES	RECURSOS DAS VINCULADAS
126 TECNOLOGIA DA INFORMACAO	FIS.	1.000.000	1.000.000		
999 RESERVA DE CONTINGENCIA	FIS.	40.000.000	40.000.000		
TOTAL ==>		41.000.000	41.000.000		
FISCAL ==>		41.000.000	41.000.000		
SEGURIDADE ==>					

----- POFI3010 - 19/12/2006 -----

ESTADO DO TOCANTINS
SECRETARIA DO PLANEJAMENTO E MEIO AMBIENTE - SEPLAN — EXERCICIO: 2007
SIOR - SISTEMA ORCAMENTARIO — R$ 1,00

DEMONSTRATIVO DA DESPESA POR PROGRAMA — Fiscal e Seguridade

47 PROGRAMACAO ESPECIAL DO ESTADO
10 RECURSOS SOB A SUPERVISAO DA SEPLAN

COD ESPECIFICACAO	ESF. ORC.	TOTAL	REC. DO TESOURO ORDINARIOS	REC. DO TESOURO OUTRAS FONTES	RECURSOS DAS VINCULADAS
0095 FOMENTO AO DESENVOLVIMENTO DO TOCANTINS	FIS.	1.000.000	1.000.000		
9999 RESERVA DE CONTINGENCIA	FIS.	40.000.000	40.000.000		
TOTAL ==>		41.000.000	41.000.000		
FISCAL ==>		41.000.000	41.000.000		
SEGURIDADE ==>					

----- POFI3009 - 19/12/2006 -----

ESTADO DO TOCANTINS
SECRETARIA DO PLANEJAMENTO E MEIO AMBIENTE - SEPLAN — EXERCICIO: 2007
SIOR - SISTEMA ORCAMENTARIO — R$ 1,00

DEMONSTRATIVO DA DESPESA POR GRUPO DE NATUREZA — Fiscal e Seguridade

47 PROGRAMACAO ESPECIAL DO ESTADO
10 RECURSOS SOB A SUPERVISAO DA SEPLAN

COD ESPECIFICACAO	ESF. ORC.	TOTAL	REC. DO TESOURO ORDINARIOS	REC. DO TESOURO OUTRAS FONTES	RECURSOS DAS VINCULADAS
0 RESERVA DE CONTINGENCIA	FIS.	40.000.000	40.000.000		
5 INVERSOES FINANCEIRAS	FIS.	1.000.000	1.000.000		
TOTAL ==>		41.000.000	41.000.000		
FISCAL ==>		41.000.000	41.000.000		
SEGURIDADE ==>					

----- POFI3011 - 19/12/2006 -----

ESTADO DO TOCANTINS
SECRETARIA DO PLANEJAMENTO E MEIO AMBIENTE - SEPLAN
SIOR - SISTEMA ORCAMENTARIO

PAG.: 74
EXERCICIO: 2007
R$ 1,00

DEMONSTRATIVO DA DESPESA POR FONTE - Recursos do Tesouro e das Vinculadas

Fiscal e Seguridade

47 PROGRAMACAO ESPECIAL DO ESTADO
10 RECURSOS SOB A SUPERVISAO DA SEPLAN

CD	ESPECIFICACAO	TOTAL	RESERVA DE CONTINGENCIA	PESSOAL E ENC. SOCIAIS	JUROS E ENC.DA DIVIDA	OUTRAS DESP. CORRENTES	INVESTIMENTOS	INVERSOES FINANCEIRAS	AMORTIZACAO E REF. DA DIVIDA
00	RECURSOS ORDINARIOS - ADMINISTRACAO DIRETA	41.000.000	40.000.000					1.000.000	
	TOTAL ==>	41.000.000	40.000.000					1.000.000	

----- POFI3012 --- 19/12/2006 -----

ESTADO DO TOCANTINS
SECRETARIA DO PLANEJAMENTO E MEIO AMBIENTE - SEPLAN
SIOR - SISTEMA ORCAMENTARIO

PAG.: 0142
EXERCICIO: 2007
R$ 1,00

PROGRAMA DE TRABALHO - Recursos do Tesouro e das Vinculadas

Fiscal e Seguridade

47 PROGRAMACAO ESPECIAL DO ESTADO
10 RECURSOS SOB A SUPERVISAO DA SEPLAN

ESPECIFICACAO	ESF. ORC.	FT	TOTAL	RESERVA DE CONTINGENCIA	PESSOAL E ENC. SOCIAIS	JUROS ENC.DA DIVIDA	OUTRAS DESP. CORRENTES	INVESTIMENTOS	INVERSOES FINANCEIRAS	AMORTIZACAO E REF.DA DIVIDA
04 ADMINISTRACAO			1.000.000						1.000.000	
126 TECNOLOGIA DA INFORMACAO			1.000.000						1.000.000	
0095 FOMENTO AO DESENVOLVIMENTO DO TOCANTINS			1.000.000						1.000.000	
PROMOVER O FINANCIAMENTO DE PROJETOS D										
E DESENVOLVIMENTO QUE GEREM BENEFICIO										
S ECONOMICOS E/OU SOCIAIS AS AREAS DE										
SUA INFLUENCIA, EM CONSONANCIA COM O										
PLANO DE GOVERNO E COM AS NECESSIDADES										
E POTENCIALIDADES LOCAIS										
1189 AUMENTO DE CAPITAL DA AGENCIA DE FOMENTO DO E										
STADO DO TOCANTINS			1.000.000						1.000.000	
Produto ==> CAPITAL AUMENTADO										
Unidade ==> PORCENTAGEM										
Qtde =====> 57										
	FIS.		1.000.000						1.000.000	
		000	1.000.000						1.000.000	
99 RESERVA DE CONTINGENCIA			40.000.000	40.000.000						
999 RESERVA DE CONTINGENCIA			40.000.000	40.000.000						
9999 RESERVA DE CONTINGENCIA			40.000.000	40.000.000						
9999 RESERVA DE CONTINGENCIA			40.000.000	40.000.000						
	FIS.		40.000.000	40.000.000						
		000	40.000.000	40.000.000						
TOTAL ==>			41.000.000	40.000.000					1.000.000	
FISCAL ==>			41.000.000	40.000.000					1.000.000	
SEGURIDADE ==>										

----- POFI3017 - 19/12/2006 -----

ACESSE O DIÁRIO OFICIAL ELETRÔNICO NA INTERNET!

Diários disponíveis:

Em ACERVO: de 1989 até 2003

Em Diários em PDF: é possível pesquisar o ano de 2005 e baixar os arquivos PDF diariamente.

OBS: o ano de 2004 está em processo de digitalização e será disponibilizado em breve.
Para acessar o ACERVO é necessário se cadastrar no site do diário.

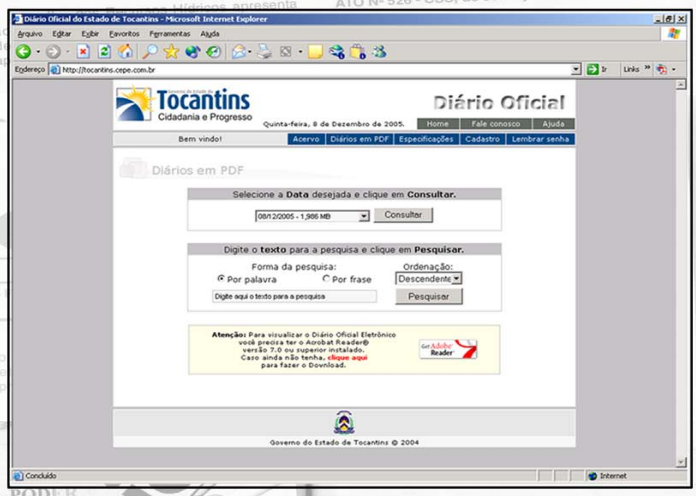

www.casacivil.to.gov.br

e-mail: suportedoe@casacivil.to.gov.br

EMENDAS PARLAMENTARES

Quadro I - Emenda Coletiva

Quadro II - Emendas Individuais / Suplementação

Quadro III - Cancelamento

EMENDAS PARLAMENTARES

Quadro I - Emenda Coletiva

Priorizam-se no exercício de 2007, nas Ações abaixo discriminadas, os seguintes Municípios:

FUNCIONAL CÓDIGO	AÇÃO	FT	LOCALIDADE
27010.12361.00151.080	Ampliação de Unidade Escolar – Ensino Fundamental	00 14	- Escola Estadual Vicente Carlos de Sousa – Buriti; - Escola Estadual Silvandira Sousa Lima – Araguaína; - Cobertura da Quadra de Esporte da Escola Estadual Irmã Aspázia – Porto Nacional; - Cobertura da Quadra de Esporte da Escola Estadual Ernesto Barros – Colinas do Tocantins; - Cobertura da Quadra de Esporte da Escola Estadual XV Novembro – Tocantinópolis; - Cobertura da Quadra de Esporte da Escola Estadual Denise Gomide Amui – Araguatins; - Cobertura da Quadra de Esporte da Escola Estadual José Costa Soares – Guaraí; - Cobertura da Quadra de Esporte da Escola Estadual Manoel Messias – Miracema do Tocantins; - Cobertura da Quadra de Esporte da Escola Estadual Presidente Costa e Silva – Gurupi; - Cobertura da Quadra de Esporte da Escola Estadual Dom Alano – Palmas; - Cobertura da Quadra de Esporte da Escola Estadual Frederico Pedreira – Palmas; - Cobertura da Quadra de Esporte da Escola Estadual Vila União – Palmas; - Cobertura da Quadra de Esporte da Escola Estadual Criança Esperança – Palmas.
27010.12362.00151.081	Ampliação de Unidade Escolar – Ensino Médio	00	- Cobertura da Quadra de Esporte do Centro de Ensino Médio Oquerlina Torres – Guaraí; - Centro de Ensino Médio Florêncio Aires – Porto Nacional; - Cobertura da Quadra de Esporte do Colégio Estadual Benjamin José de Almeida – Araguaína; - Cobertura da Quadra de Esporte do Colégio Estadual João Dias Sobrinho – Divinópolis.
27010.12361.00151.086	Construção de Unidade Escolar – Ensino Fundamental	00 14	- Escola Estadual Boa Sorte – Araguatins; - Escola Padrão - Araguatins: - Escola Estadual Santa Genoveva – Augustinópolis: - Escola Estadual Brejão – Barra do Ouro: - Escola Padrão - Cachoeirinha: - Escola Estadual Arlinda Rosa – Couto Magalhães: - Escola Padrão - Angico: - Escola Estadual Irineu Albano Hendges – Guaraí: - Escola Padrão - Monte do Carmo.
27010.12362.00151.087	Construção de Unidade Escolar – Ensino Médio	00	- Escola Padrão - Itaguatins; - Escola Padrão - Jaú; - Escola Padrão - Palmas.
27010.12362.00151.088	Construção de Laboratório de Informática – Ensino Médio	00	- Colégio Estadual José Aluísio Silva Luz – Araguaína; - Colégio Estadual Rui Barbosa – Araguaína.
27010.12361.00151.089	Construção de Laboratório de Informática – Ensino Fundamental	00	- Escola Estadual Duque de Caxias – Palmas; - Escola Estadual Liberdade – Palmas.
27010.12361.00152.260	Reforma e Melhoria em Unidade Escolar – Ensino Fundamental	14	- Escola Estadual Otacílio Marques – Cristalândia; - Escola Estadual Pedro Chicou – Nova Olinda.
27010.12362.00152.261	Reforma e Melhoria em Unidade Escolar – Ensino Médio	00	- Centro de Ensino Médio Castelo Branco – Araguaína; - Colégio Estadual de Araguacema; - Centro de Ensino Médio de Palmas – Palmas; - Colégio Estadual Irmãos Filgueiras – São Bento; - Colégio Estadual Professor Aureliano – Taguatinga.
27010.12122.00151.079	Ampliação de Diretoria Regional de Ensino	00	- Miracema do Tocantins; - Gurupi; - Paraíso do Tocantins.
27010.12122.00151.083	Construção de Diretoria Regional de Ensino	00	- Arraias; - Dianópolis; - Pedro Afonso.
27010.12122.00152.259	Reforma e Melhoria em Diretorias de Ensino	00	- Tocantinópolis; - Miracema do Tocantins; - Gurupi; - Porto Nacional; - Paraíso do Tocantins.
Total			**24.000.000,00**

Quadro II - Emendas Individuais / Suplementação

ABRANGÊNCIA	AUTOR	FUNCIONAL PROGRAMÁTICA	TÍTULO DA AÇÃO	FT	VALOR R$
Estadual	Dep. Angelo Agnolin	10210.16244.00353.003	Construção de Casas populares	00	150.000
Municipal	Dep. Angelo Agnolin	30550.10302.00093.068	Reestruturação das Unidades do SUS	00	168.000
Municipal	Dep. Angelo Agnolin	30550.10302.00104.141	Manutenção da Rede Hospitalar	00	132.000
Estadual	Dep. Angelo Agnolin	37010.15451.01391.233	Urbanização dos Municípios Tocantinenses	00	550.000
TOTAL					**1.000.000**

ABRANGÊNCIA	AUTOR	FUNCIONAL PROGRAMÁTICA	TÍTULO DA AÇÃO	FT	VALOR R$
Municipal	Dep. Cacildo Vasconcelos	30550.10302.00093.067	Ampliação da Rede Física do SUS no Estado	00	120.000
Municipal	Dep. Cacildo Vasconcelos	30550.10302.00093.068	Reestruturação das Unidades do SUS	00	80.000
Municipal	Dep. Cacildo Vasconcelos	30550.10302.00104.141	Manutenção da Rede Hospitalar	00	100.000
Municipal	Dep. Cacildo Vasconcelos	37010.20601.01391.234	Desenvolvimento Rural Integrado dos Municípios Tocantinenses	00	700.000
TOTAL					**1.000.000**

ABRANGÊNCIA	AUTOR	FUNCIONAL PROGRAMÁTICA	TÍTULO DA AÇÃO	FT	VALOR R$
Municipal	Dep. Carlos Henrique Gaguim	10210.16244.00353.003	Construção de Casas Populares	00	455.000
Estadual	Dep. Carlos Henrique Gaguim	15010.27812.00032.428	Construção Infra-estrutura Esportiva	00	245.000
Municipal	Dep. Carlos Henrique Gaguim	30550.10302.00093.068	Reestruturação das Unidades do SUS	00	300.000
TOTAL					**1.000.000**

ABRANGÊNCIA	AUTOR	FUNCIONAL PROGRAMÁTICA	TÍTULO DA AÇÃO	FT	VALOR R$
Estadual	Dep. César Halum	10210.16244.00353.003	Construção de Casas Populares	00	400.000
Estadual	Dep. César Halum	30550.10302.00093.068	Reestruturação das Unidades do SUS	00	300.000
Estadual	Dep. César Halum	37010.20601.01391.234	Desenvolvimento Rural Integrado dos Municípios Tocantinenses	00	300.000
TOTAL					**1.000.000**

ABRANGÊNCIA	AUTOR	FUNCIONAL PROGRAMÁTICA	TÍTULO DA AÇÃO	FT	VALOR R$
Municipal	Dep. Dr. Walfredo	30550.10302.00093.068	Reestruturação das Unidades do SUS	00	300.000
Municipal	Dep. Dr. Walfredo	37010.15451.01391.233	Urbanização dos Municípios Tocantinenses	00	700.000
TOTAL					**1.000.000**

ABRANGÊNCIA	AUTOR	FUNCIONAL PROGRAMÁTICA	TÍTULO DA AÇÃO	FT	VALOR R$
Municipal	Dep. Eduardo do Dertins	30550.10302.00093.067	Ampliação da Rede Física do SUS no Estado	00	50.000
Municipal	Dep. Eduardo do Dertins	30550.10302.00093.068	Reestruturação das Unidades do SUS	00	250.000
Estadual	Dep. Eduardo do Dertins	37010.15451.01391.233	Urbanização dos Municípios Tocantinenses	00	700.000
TOTAL					1.000.000

ABRANGÊNCIA	AUTOR	FUNCIONAL PROGRAMÁTICA	TÍTULO DA AÇÃO	FT	VALOR R$
Municipal	Dep. Eduardo Machado	10210.16244.00353.003	Construção de Casas Populares	00	100.000
Estadual	Dep. Eduardo Machado	13010.04121.00881.040	Elaboração de Planos e Estudos para o Desenvolvimento Regional	00	350.000
Municipal	Dep. Eduardo Machado	30550.10302.00093.068	Reestruturação das Unidades do SUS	00	300.000
Municipal	Dep. Eduardo Machado	35010.22661.01211.120	Revitalização dos Distritos Industriais	00	200.000
Municipal	Dep. Eduardo Machado	37010.20601.01391.234	Desenvolvimento Rural Integrado dos Municípios Tocantinenses	00	50.000
TOTAL					1.000.000

ABRANGÊNCIA	AUTOR	FUNCIONAL PROGRAMÁTICA	TÍTULO DA AÇÃO	FT	VALOR R$
Estadual	Dep. Eli Borges	10210.16244.00353.003	Construção de Casas Populares	00	400.000
Municipal	Dep. Eli Borges	30550.10302.00093.068	Reestruturação das Unidades do SUS	00	300.000
Estadual	Dep. Eli Borges	37010.15451.01391.233	Urbanização dos Municípios Tocantinenses	00	150.000
Estadual	Dep. Eli Borges	37010.10601.01391.234	Desenvolvimento Rural Integrado dos Municípios Tocantinenses	00	150.000
TOTAL					1.000.000

ABRANGÊNCIA	AUTOR	FUNCIONAL PROGRAMÁTICA	TÍTULO DA AÇÃO	FT	VALOR R$
Estadual	Dep. Fabion Gomes	20290.19571.00934.407	Desenvolvimento de Projetos de Pesquisa Científico e Tecnológico	00	200.000
Municipal	Dep. Fabion Gomes	30550.10302.00093.068	Reestruturação das Unidades do SUS	00	300.000
Municipal	Dep. Fabion Gomes	37010.15451.01391.233	Urbanização dos Municípios Tocantinenses	00	250.000
Municipal	Dep. Fabion Gomes	37010.20601.01391.234	Desenvolvimento Rural Integrado dos Municípios Tocantinenses	00	250.000
TOTAL					1.000.000

ABRANGÊNCIA	AUTOR	FUNCIONAL PROGRAMÁTICA	TÍTULO DA AÇÃO	FT	VALOR R$
Estadual	Dep. Fábio Martins	30550.10302.00093.067	Ampliação da Rede Física do SUS no Estado	00	300.000
Estadual	Dep. Fábio Martins	37010.15451.01391.233	Urbanização dos Municípios Tocantinenses	00	200.000
Estadual	Dep. Fábio Martins	37010.20601.01391.234	Desenvolvimento Rural Integrado dos Municípios Tocantinenses	00	500.000
TOTAL					1.000.000

ABRANGÊNCIA	AUTOR	FUNCIONAL PROGRAMÁTICA	TÍTULO DA AÇÃO	FT	VALOR R$
Municipal	Dep. Iderval Silva	10210.16244.00353.003	Construção de Casas Populares	00	440.000
Municipal	Dep. Iderval Silva	30550.10302.00093.068	Reestruturação das Unidades do SUS	00	300.000
Municipal	Dep. Iderval Silva	370100.20601.01391.234	Desenvolvimento Rural Integrado dos Municípios Tocantinenses	00	260.000
TOTAL					1.000.000

ABRANGÊNCIA	AUTOR	FUNCIONAL PROGRAMÁTICA	TÍTULO DA AÇÃO	FT	VALOR R$
Municipal	Dep. João Oliveira	10210.16244.00353.003	Construção de Casas Populares	00	250.000
Municipal	Dep. João Oliveira	30550.10302.00093.067	Ampliação da Rede Física do SUS no Estado	00	184.000
Municipal	Dep. João Oliveira	30550.10302.00093.068	Reestruturação das Unidades do SUS	00	116.000
Municipal	Dep. João Oliveira	37010.15451.01391.233	Urbanização dos Municípios Tocantinenses	00	350.000
Municipal	Dep. João Oliveira	37010.20601.01391.234	Desenvolvimento Rural Integrado dos Municípios Tocantinenses	00	100.000
TOTAL					1.000.000

ABRANGÊNCIA	AUTOR	FUNCIONAL PROGRAMÁTICA	TÍTULO DA AÇÃO	FT	VALOR R$
Estadual	Dep. Josi Nunes	10210.16244.00353.003	Construção de Casas Populares	00	290.000
Estadual	Dep. Josi Nunes	15010.27812.00032.428	Construção Infra-estrutura Esportiva	00	80.000
Municipal	Dep. Josi Nunes	30550.10302.00093.068	Reestruturação das Unidades do SUS	00	168.000
Municipal	Dep. Josi Nunes	30550.10302.00104.404	Atendimento em Saúde Auditiva, Visual e Bucal da População Tocantinense (Ouvir/Ver/Sorrir)	00	132.000
Estadual	Dep. Josi Nunes	37010.15451.01391.233	Urbanização dos Municípios Tocantinenses	00	200.000
Municipal	Dep. Josi Nunes	42650.08128.01424.250	Capacitação para Geração de Renda	00	130.000
TOTAL					1.000.000

ABRANGÊNCIA	AUTOR	FUNCIONAL PROGRAMÁTICA	TÍTULO DA AÇÃO	FT	VALOR R$
Estadual	Dep. José Augusto	30550.10302.00093.068	Reestruturação das Unidades do SUS	00	300.000
Estadual	Dep. José Augusto	37010.20601.01391.234	Desenvolvimento Rural Integrado dos Municípios Tocantinenses	00	700.000
TOTAL					1.000.000

ABRANGÊNCIA	AUTOR	FUNCIONAL PROGRAMÁTICA	TÍTULO DA AÇÃO	FT	VALOR R$
Estadual	Dep. José Santana	10210.16244.00353.003	Construção de Casas Populares	00	300.000
Estadual	Dep. José Santana	30550.10302.00093.067	Ampliação da Rede Física do SUS no Estado	00	300.000
Estadual	Dep. José Santana	37010.15451.01391.233	Urbanização dos Municípios Tocantinenses	00	400.000
TOTAL					1.000.000

ABRANGÊNCIA	AUTOR	FUNCIONAL PROGRAMÁTICA	TÍTULO DA AÇÃO	FT	VALOR R$
Municipal	Dep. Júnior Coimbra	30550.10302.00093.068	Reestruturação das Unidades do SUS	00	300.000
Estadual	Dep. Júnior Coimbra	37010.20601.01391.234	Desenvolvimento Rural Integrado dos Municípios Tocantinenses	00	700.000
TOTAL					1.000.000

ABRANGÊNCIA	AUTOR	FUNCIONAL PROGRAMÁTICA	TÍTULO DA AÇÃO	FT	VALOR R$
Municipal	Dep. Laurez Moreira	30550.10302.00093.068	Reestruturação das Unidades do SUS	00	168.000
Estadual	Dep. Laurez Moreira	30550.10302.00104.141	Manutenção da Rede Hospitalar	00	132.000
Estadual	Dep. Laurez Moreira	37010.15451.01391.233	Urbanização dos Municípios Tocantinenses	00	100.000
Estadual	Dep. Laurez Moreira	37010.20601.01391.234	Desenvolvimento Rural Integrado dos Municípios Tocantinenses	00	600.000
TOTAL					1.000.000

ABRANGÊNCIA	AUTOR	FUNCIONAL PROGRAMÁTICA	TÍTULO DA AÇÃO	FT	VALOR R$
Municipal	Dep. Palmeri Bezerra	10210.16244.00353.003	Construção de Casas Populares	00	50.000
Municipal	Dep. Palmeri Bezerra	15010.27812.00032.428	Construção Infra-estrutura Esportiva	00	530.000
Municipal	Dep. Palmeri Bezerra	30550.10302.00093.067	Ampliação da Rede Física do SUS no Estado	00	160.000
Municipal	Dep. Palmeri Bezerra	30550.10302.00093.068	Reestruturação das Unidades do SUS	00	140.000
Municipal	Dep. Palmeri Bezerra	37010.15451.01391.233	Urbanização dos Municípios Tocantinenses	00	100.000
Municipal	Dep. Palmeri Bezerra	37010.20601.01391.234	Desenvolvimento Rural Integrado dos Municípios Tocantinenses	00	20.000
TOTAL					1.000.000

ABRANGÊNCIA	AUTOR	FUNCIONAL PROGRAMÁTICA	TÍTULO DA AÇÃO	FT	VALOR R$
Municipal	Dep. Paulo Sidnei	30550.10302.00093.068	Reestruturação das Unidades do SUS	00	300.000
Estadual	Dep. Paulo Sidnei	37010.15451.01391.233	Urbanização dos Municípios Tocantinenses	00	350.000
Estadual	Dep. Paulo Sidnei	37010.20601.01391.234	Desenvolvimento Rural Integrado dos Municípios Tocantinenses	00	350.000
TOTAL					1.000.000

ABRANGÊNCIA	AUTOR	FUNCIONAL PROGRAMÁTICA	TÍTULO DA AÇÃO	FT	VALOR R$
Municipal	Dep. Raimundo Moreira	10210.16244.00353.003	Construção de Casas Populares	00	285.000
Municipal	Dep. Raimundo Moreira	15010.27812.00032.428	Construção Infra-estrutura Esportiva	00	65.000
Municipal	Dep. Raimundo Moreira	30550.10302.00093.067	Ampliação da Rede Física do SUS no Estado	00	50.000
Municipal	Dep. Raimundo Moreira	30550.10302.00093.068	Reestruturação das Unidades do SUS	00	200.000
Municipal	Dep. Raimundo Moreira	30550.10302.00093.069	Ampliação da Frota da Rede do SUS	00	50.000
Municipal	Dep. Raimundo Moreira	37010.15451.01391.233	Urbanização dos Municípios Tocantinenses	00	150.000
Municipal	Dep. Raimundo Moreira	37010.20601.01391.234	Desenvolvimento Rural Integrado dos Municípios Tocantinenses	00	200.000
TOTAL					1.000.000

ABRANGÊNCIA	AUTOR	FUNCIONAL PROGRAMÁTICA	TÍTULO DA AÇÃO	FT	VALOR R$
Municipal	Dep. Sargento Aragão	10210.16244.00353.003	Construção de Casas Populares	00	100.000
Municipal	Dep. Sargento Aragão	30550.10302.00093.068	Reestruturação das Unidades do SUS	00	250.000
Municipal	Dep. Sargento Aragão	30550.10302.00093.069	Ampliação da Frota da Rede do SUS	00	50.000
Municipal	Dep. Sargento Aragão	37010.15451.01391.233	Urbanização dos Municípios Tocantinenses	00	600.000
TOTAL					1.000.000

ABRANGÊNCIA	AUTOR	FUNCIONAL PROGRAMÁTICA	TÍTULO DA AÇÃO	FT	VALOR R$
Municipal	Dep. Solange Duailibe	10210.16244.00353.003	Construção de Casas Populares	00	45.000
Municipal	Dep. Solange Duailibe	30550.10302.00093.067	Ampliação da Rede Física do SUS no Estado	00	189.000
Municipal	Dep. Solange Duailibe	30550.10302.00093.068	Reestruturação das Unidades do SUS	00	111.000
Municipal	Dep. Solange Duailibe	37010.15451.01391.233	Urbanização dos Municípios Tocantinenses	00	655.000
TOTAL					1.000.000

ABRANGÊNCIA	AUTOR	FUNCIONAL PROGRAMÁTICA	TÍTULO DA AÇÃO	FT	VALOR R$
Municipal	Dep. Valuar Barros	10210.16244.00353.003	Construção de Casas Populares	00	330.000
Municipal	Dep. Valuar Barros	30550.10302.00093.067	Ampliação da Rede Física do SUS no Estado	00	100.000
Municipal	Dep. Valuar Barros	30550.10302.00093.068	Reestruturação das Unidades do SUS	00	150.000
Municipal	Dep. Valuar Barros	30550.10302.00093.069	Ampliação da Frota da Rede do SUS	00	50.000
Municipal	Dep. Valuar Barros	37010.20601.01391.234	Desenvolvimento Rural Integrado dos Municípios Tocantinenses	00	300.000
Municipal	Dep. Valuar Barros	37010.25752.01321.147	Elaboração e Execução de Projetos de Redes de Eletrificação e Distribuição Rural 34,5 e 13,8 Kv	00	20.000
Municipal	Dep. Valuar Barros	42650.08243.01413.186	Construção de Prédios para o Programa Pioneiros Mirins	00	50.000
TOTAL					1.000.000

ABRANGÊNCIA	AUTOR	FUNCIONAL PROGRAMÁTICA	TÍTULO DA AÇÃO	FT	VALOR R$
Municipal	Dep. Vicentinho Alves	30550.10302.00093.067	Ampliação da Rede Física do SUS no Estado	00	300.000
Municipal	Dep. Vicentinho Alves	35010.22661.01211.120	Revitalização dos Distritos Industriais	00	50.000
Municipal	Dep. Vicentinho Alves	37010.20601.01391.234	Desenvolvimento Rural Integrado dos Municípios Tocantinenses	00	650.000
TOTAL					1.000.000

Quadro III - Cancelamento

FUNCIONAL CÓDIGO	TÍTULO	FT	ELEMENTO DE DESPESA	VALOR (R$)
38450.26782.01373.137	Realização de Estudos Rodoviários	00	44.90.51	2.000.000
38450.26782.01373.138	Pavimentação de Rodovias	00	44.90.51	15.000.000
38450.26782.01384.241	Conservação de Rodovias	00	44.90.51	7.000.000
TOTAL				24.000.000