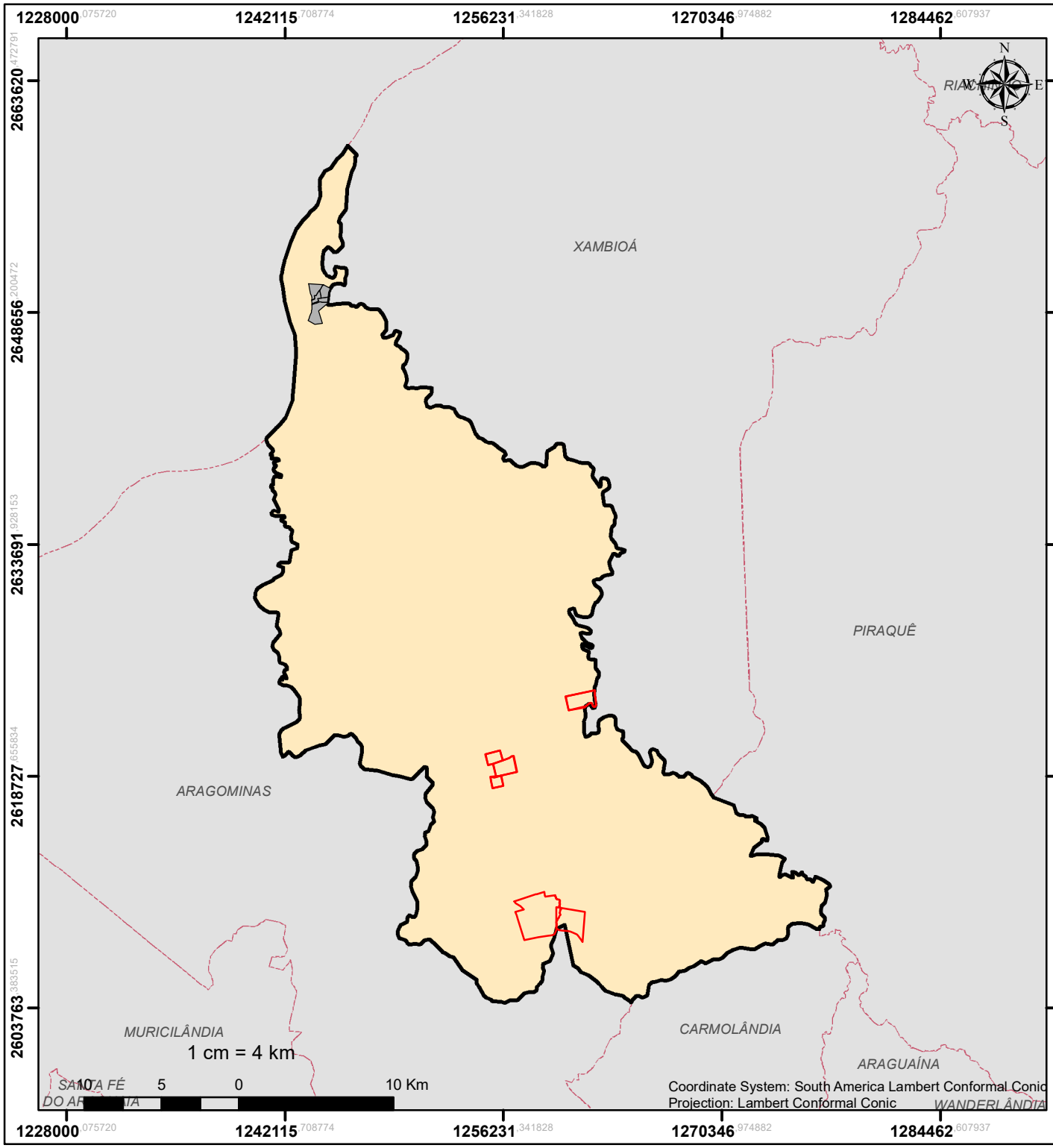

Município:ARAGUANÃ

Data: 04/06/2020 Mapa 13 de 139

Área do município: 82.034,97 ha
Área cadastrável: 81.689,48 ha
Área declarada no município*[1] :65.623,61 ha
Total de imóveis: 86
Imóveis em setores urbanos*[2] : 3
Quantidade de Conflitos: 9
Área tota de conflitos:1.802,09 ha

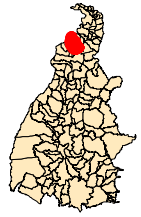

OBS.:
**1 Considerou-se as áreas dos imóveis que extrapolam os limites municipais. O calculo foi feito conforme declaração municipal no SIGCAR.*
**2 Não representa as áreas urbanas legamente estabelecidas. É baseada no conceito que leva em consideração a morfologia da ocupação, em função da alta ou baixa densidade de edificações. Fonte: IBGE*

Legenda
- IMÓVEIS EM CONFLITO
- SETORES URBANOS
- LAGOS-UHE
- TERRA INDÍGENA
- PARQUES
- APAS
- MUNICÍPIO
- LIMITES MUNICIPAIS

CIGMA Centro de Inteligência Geográfica em Gestão do Meio Ambiente
SECRETARIA DO MEIO AMBIENTE E RECURSOS HÍDRICOS
TOCANTINS GOVERNO DO ESTADO
CAR