

1340925 140154 1355040 773204 1369156 406264 1383272 039311 1397387 67237 1411503 30542 1425618 93847 1439734 57153 1453850 20458 1467965 83764 1482081 470696

1990228 218434 2005192 490755 2020156 763072 2035121 035539 2050085 307711 2065049 580025 2080013 852344 2094978 124667 2109942 396881 2124906 668305 2139870 341624

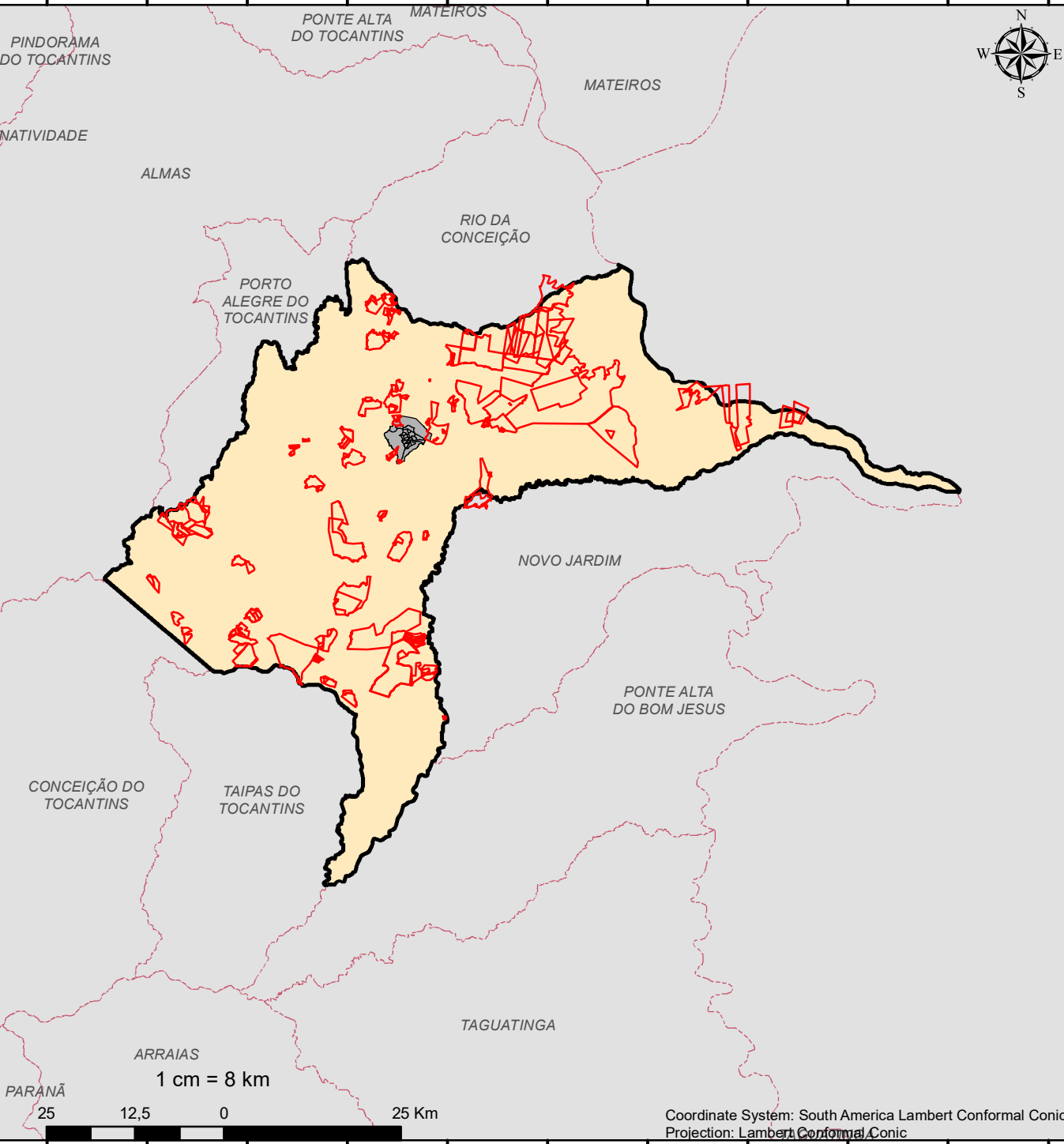

Município: DIANÓPOLIS

Data: 04/06/2020 Mapa 45 de 139

Área do município: 302.609,73 ha
Área cadastrável: 300.173,23 ha
Área declarada no município*1: 269.004,56 ha
Total de imóveis: 1063
Imóveis em setores urbanos*2: 53
Quantidade de Conflitos: 176
Área tota de conflitos: 72.359,92 ha

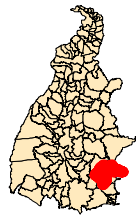

OBS.:

*1 Considerou-se as áreas dos imóveis que extrapolam os limites municipais. O cálculo foi feito conforme declaração municipal no SIGCAR.

*2 Não representa as áreas urbanas legemente estabelecidas. É baseada no conceito que leva em consideração a morfologia da ocupação, em função da alta ou baixa densidade de edificações. Fonte: IBGE

Legenda

- IMÓVEIS EM CONFLITO
- SETORES URBANOS
- LAGOS-UHE
- TERRA INDÍGENA
- PARQUES
- APAS
- MUNICÍPIO
- LIMITES MUNICIPAIS

1340925 140154 1355040 773204 1369156 406264 1383272 039311 1397387 67237 1411503 30542 1425618 93847 1439734 57153 1453850 20458 1467965 83764 1482081 470696