

1228000 075720 1242115 708774 1256231 341828 1270346 974882 1284462 607937 1298578 240991

2289513 664815
2274549 392496
2259585 120177
2244620 847858
2229656 575538
2214692 303219

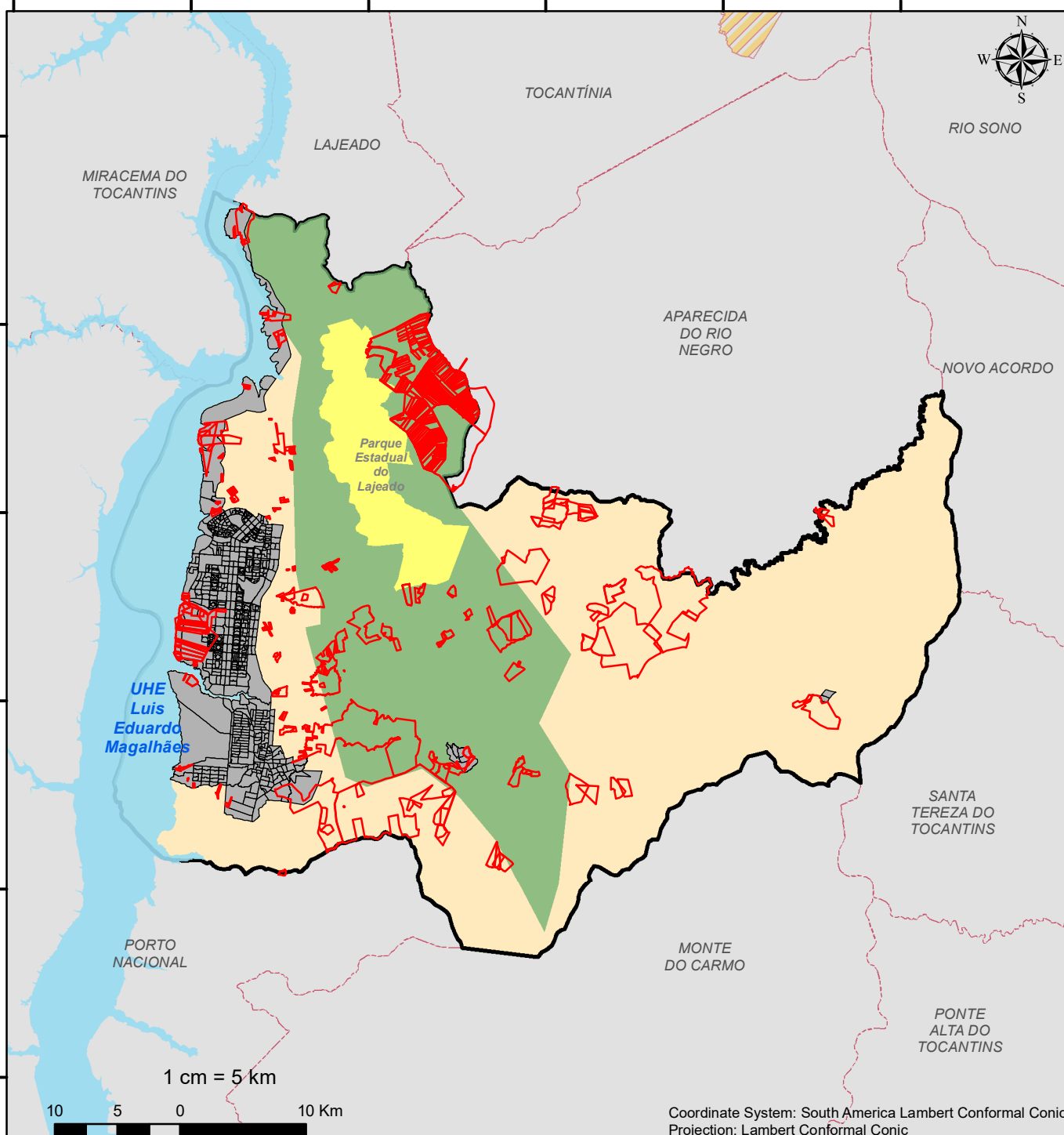

Município: PALMAS

Data: 04/06/2020 Mapa 133 de 139

Área do município: 211.077,76 ha
Área cadastrável: 173.296,90 ha
Área declarada no município*¹: 146.531,52 ha
Total de imóveis: 2469
Imóveis em setores urbanos*²: 387
Quantidade de Conflitos: 505
Área tota de conflitos: 37.271,18 ha



OBS.:

*1 Considerou-se as áreas dos imóveis que extrapolam os limites municipais. O calculo foi feito conforme declaração municipal no SIGCAR.

*2 Não representa as áreas urbanas legemente estabelecidas. É baseada no conceito que leva em consideração a morfologia da ocupação, em função da alta ou baixa densidade de edificações. Fonte: IBGE

Legenda

- IMÓVEIS EM CONFLITO
- SETORES URBANOS
- LAGOS-UHE
- TERRA INDÍGENA
- PARQUES
- APAS
- MUNICÍPIO
- LIMITES MUNICIPAIS

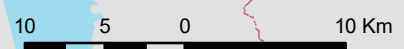

Coordinate System: South America Lambert Conformal Conic
 Projection: Lambert Conformal Conic

1228000 075720 1242115 708774 1256231 341828 1270346 974882 1284462 607937 1298578 240991

