

1171537 543503 1185653 176557 1199768 809611 1213884 442666 1228000 075720 1242115 708774 1256231 341828 1270346 974882 1284462 607937

2289513 2274549 2259585 2244620 2229656 2214692 2199728 2184763 2169799 2154835

Município: PORTO NACIONAL

Data: 04/06/2020 Mapa 104 de 139

**Área do município:** 422.209,18 ha  
**Área cadastrável:** 368.937,47 ha  
**Área declarada no município\*1 :** 310.068,05 ha  
**Total de imóveis:** 2359  
**Imóveis em setores urbanos\*2 :** 468  
**Quantidade de Conflitos:** 311  
**Área tota de conflitos:** 32.594,75 ha

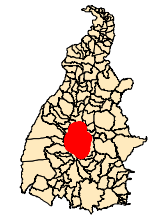
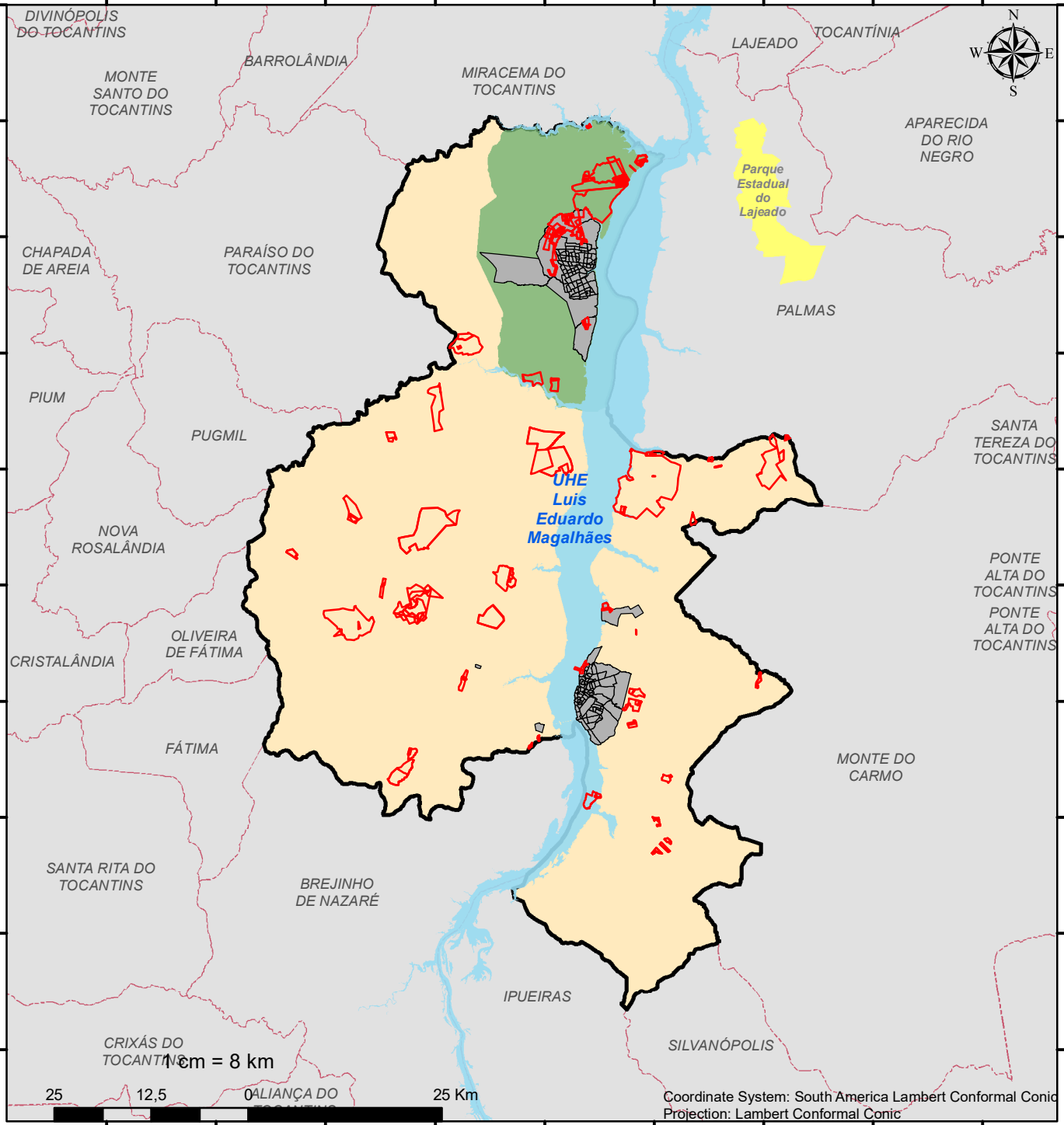

OBS.:  
 \*1 Considerou-se as áreas dos imóveis que extrapolam os limites municipais. O calculo foi feito conforme declaração municipal no SIGCAR.  
 \*2 Não representa as áreas urbanas legamente estabelecidas. É baseada no conceito que leva em consideração a morfologia da ocupação, em função da alta ou baixa densidade de edificações. Fonte: IBGE

**Legenda**

- IMÓVEIS EM CONFLITO
- SETORES URBANOS
- LAGOS-UHE
- TERRA INDÍGENA
- PARQUES
- APAS
- MUNICÍPIO
- LIMITES MUNICIPAIS

1cm = 8 km

25 12,5 25 Km

Coordinate System: South America Lambert Conformal Conic  
 Projection: Lambert Conformal Conic

1171537 543503 1185653 176557 1199768 809611 1213884 442666 1228000 075720 1242115 708774 1256231 341828 1270346 974882 1284462 607937

