

1115075,011286 1129190,644340 1143306,277394 1157421,910449 1171537,543503 1185653,176557

2035121,035391

2020156,763072

2005192,90753

1990228,218434

1975263,946115

1960299,673796

1115075,011286 1129190,644340 1143306,277394 1157421,910449 1171537,543503 1185653,176557

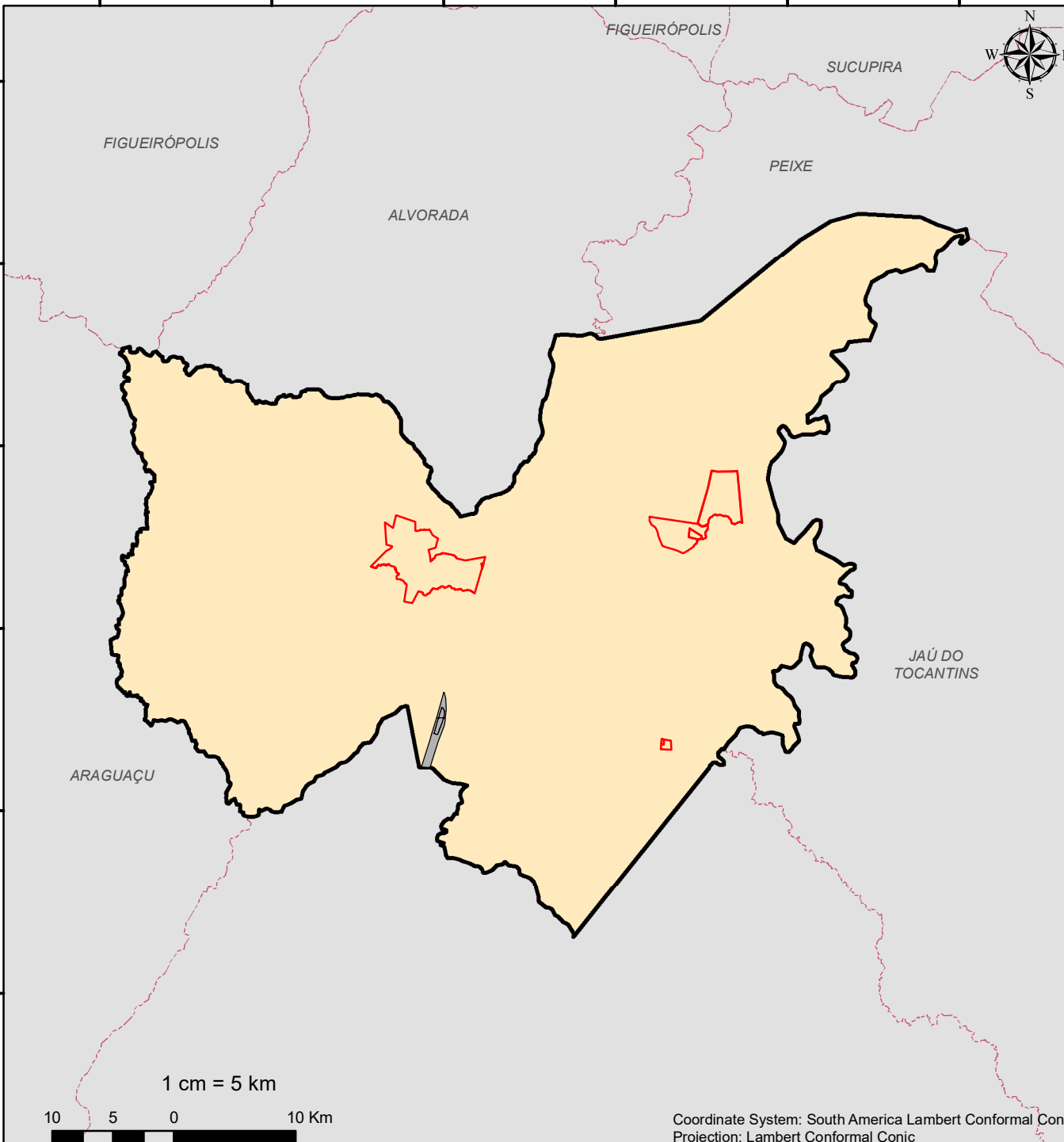

Município: TALISMÃ

Data: 04/06/2020

Mapa 132 de 139

Área do município: 201.494,80 ha

Área cadastrável: 201.101,19 ha

Área declarada no município*1 :183.670,09 ha

Total de imóveis: 383

Imóveis em setores urbanos*2 : 6

Quantidade de Conflitos: 9

Área tota de conflitos: 6.769,55 ha

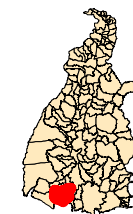

OBS.:

*1 Considerou-se as áreas dos imóveis que extrapolam os limites municipais. O calculo foi feito conforme declaração municipal no SIGCAR.

*2 Não representa as áreas urbanas legamente estabelecidas. É baseada no conceito que leva em consideração a morfologia da ocupação, em função da alta ou baixa densidade de edificações. Fonte: IBGE

Legenda

- IMÓVEIS EM CONFLITO
- SETORES URBANOS
- LAGOS-UHE
- TERRA INDÍGENA
- PARQUES
- APAS
- MUNICÍPIO
- LIMITES MUNICIPAIS

10 5 0 10 Km

Coordinate System: South America Lambert Conformal Conic
Projection: Lambert Conformal Conic

