

SECRETARIA
DA SAÚDE

TOCANTINS
GOVERNO DO ESTADO

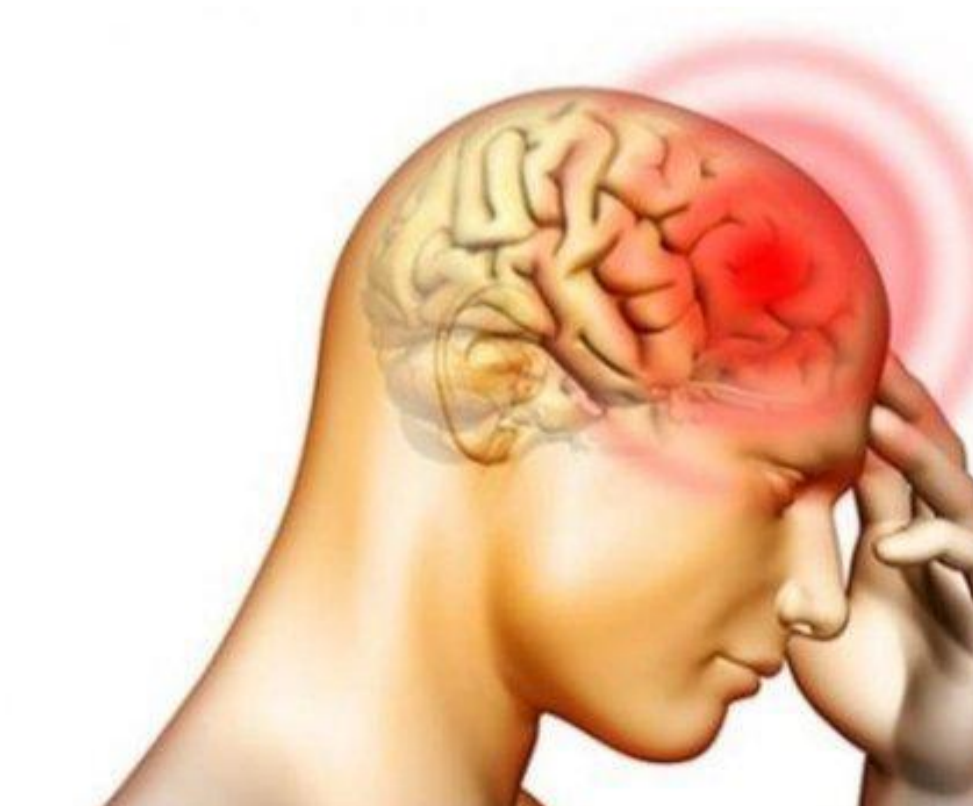

INFORME EPIDEMIOLÓGICO DOENÇAS TRANSMISSÍVEIS E NÃO TRANSMISSÍVEIS 1º QUADRIMESTRE DE 2020





2020



INFORME EPIDEMIOLÓGICO DO TOCANTINS COM O PROGRAMA ACADEMIA DA SAÚDE

Número de polos contemplados com Programa Academia da Saúde, no estado do Tocantins 1º quadrimestre.

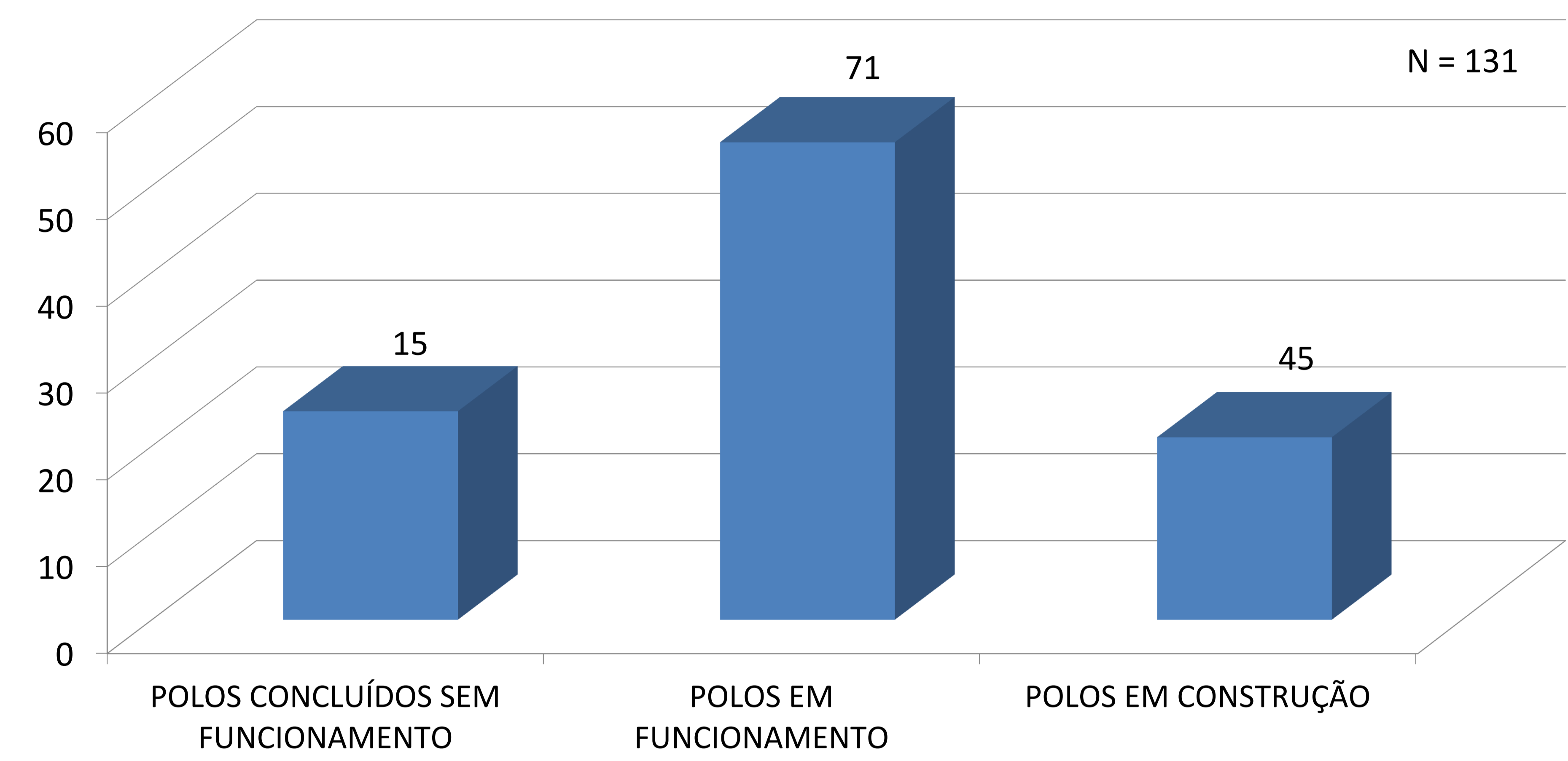

Fonte: Planilha de Monitoramento do Ministério da Saúde – acesso em 27/02/2020

Municípios contemplados com o Programa Academia da Saúde, no estado do Tocantins 1º quadrimestre

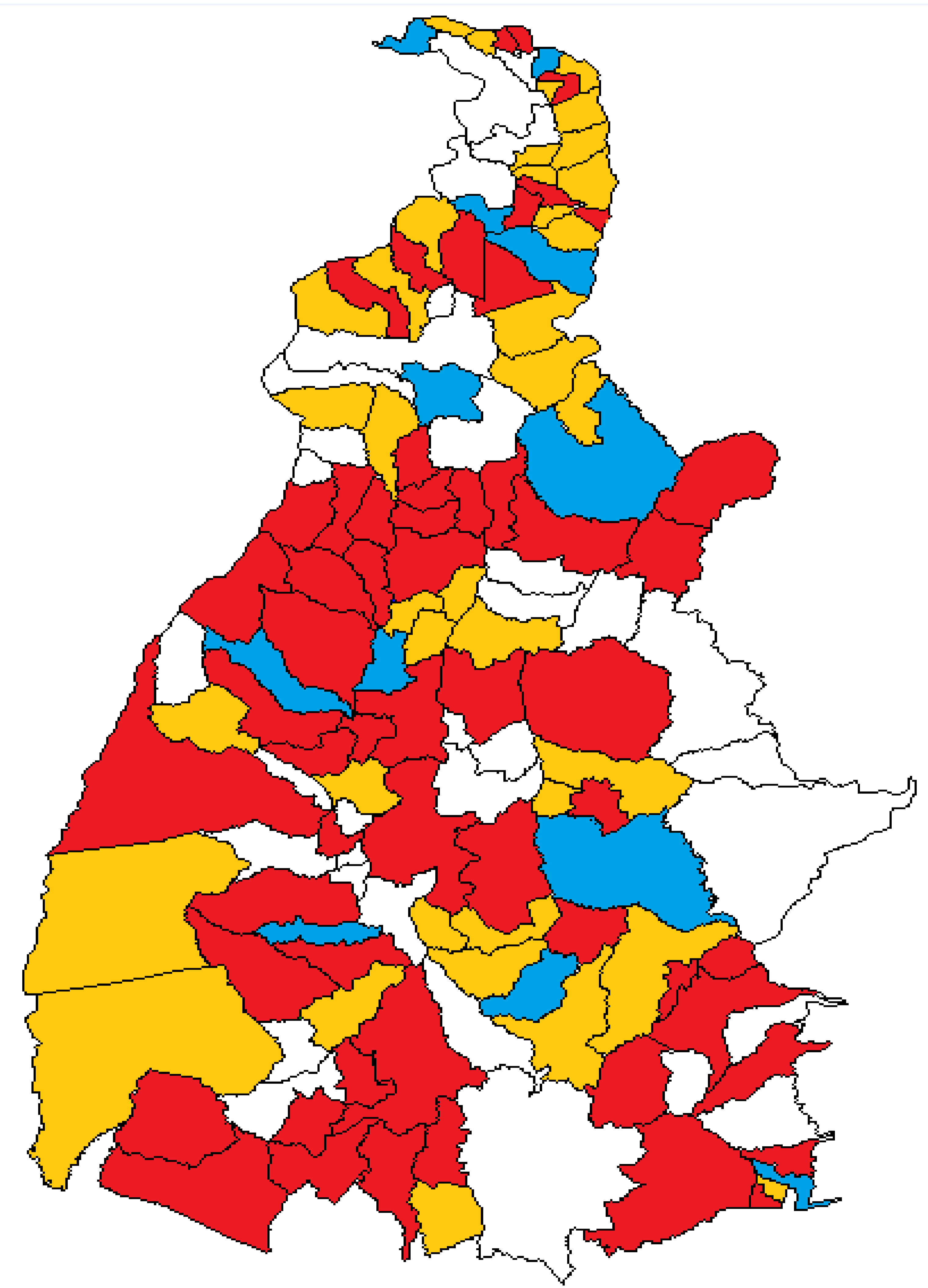

- Municípios com Polos Concluídos - sem Funcionar
- Municípios com Polos em Funcionamento
- Municípios com Polos em Construção

Fonte: Planilha de Monitoramento do Ministério da Saúde – acesso em 13/05/2020

Polos do Programa Academia da Saúde, contemplados em 2018 e 2019 por Região de Saúde em Fase Preparatória para construção.

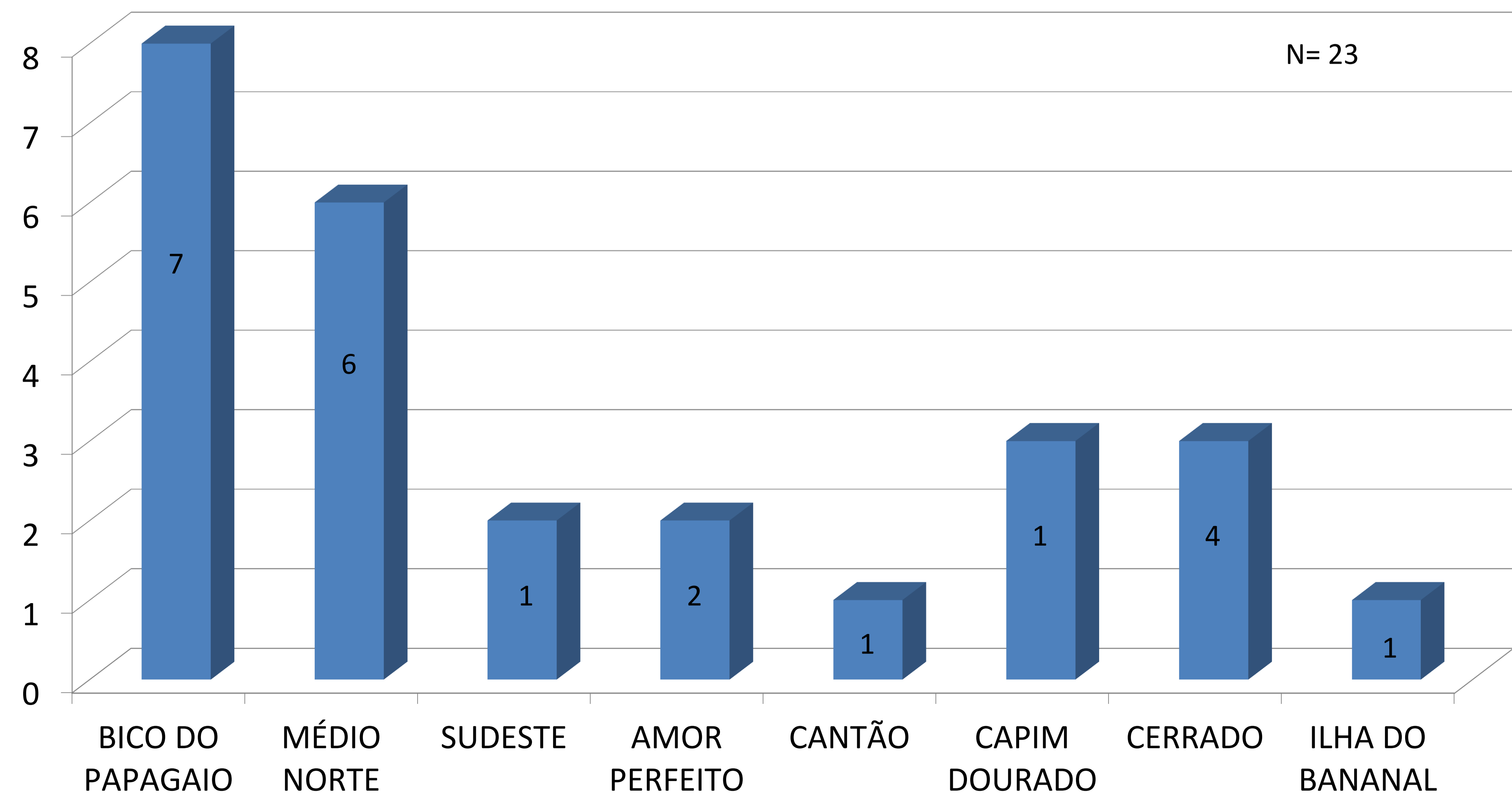

Fonte: Planilha de Monitoramento do Ministério da Saúde – acesso em 13/05/2020



2020



GERÊNCIA DE PROMOÇÃO À SAÚDE E AGRAVOS NÃO TRANSMISSÍVEIS

ÁREA TÉCNICA DE FATORES DE RISCO

INFORME EPIDEMIOLÓGICO DO TOCANTINS BERIBÉRI

Número de Casos de Beribéri notificados no estado do Tocantins, por ano.

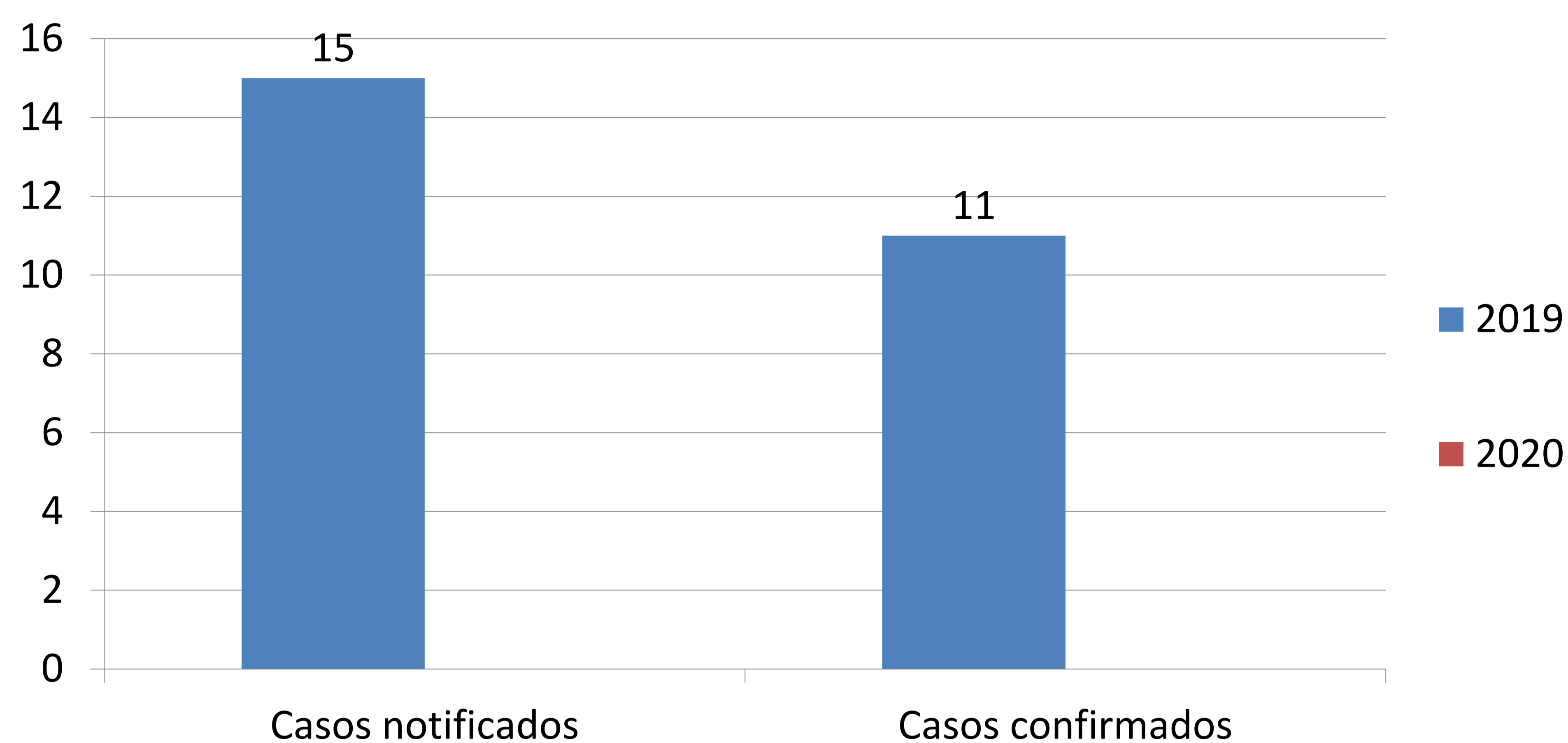

*Nenhum caso notificado de Beribéri no 1º Quadrimestre de 2020

Fonte: Formulário Plataforma FormSus – acesso em 12/05/2020

Número de notificações de Beribéri na população indígena do estado do Tocantins, por ano.

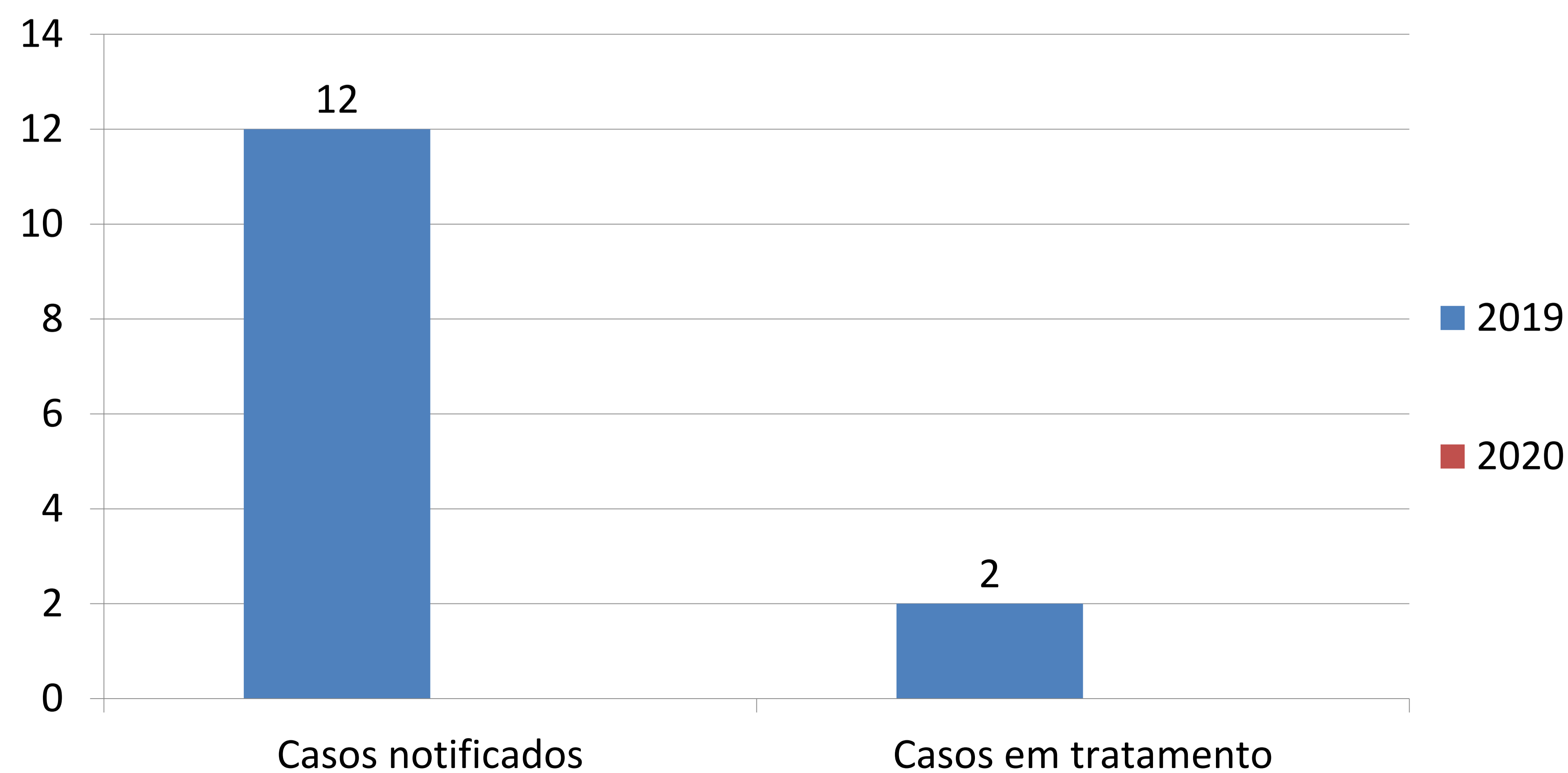

*Nenhum caso notificado de Beribéri no 1º Quadrimestre de 2020

Fonte: Formulário Plataforma FormSus – acesso em 12/05/2020

Casos de Beribéri Notificados em 2019 e que seguem em tratamento no 1º quadrimestre de 2020

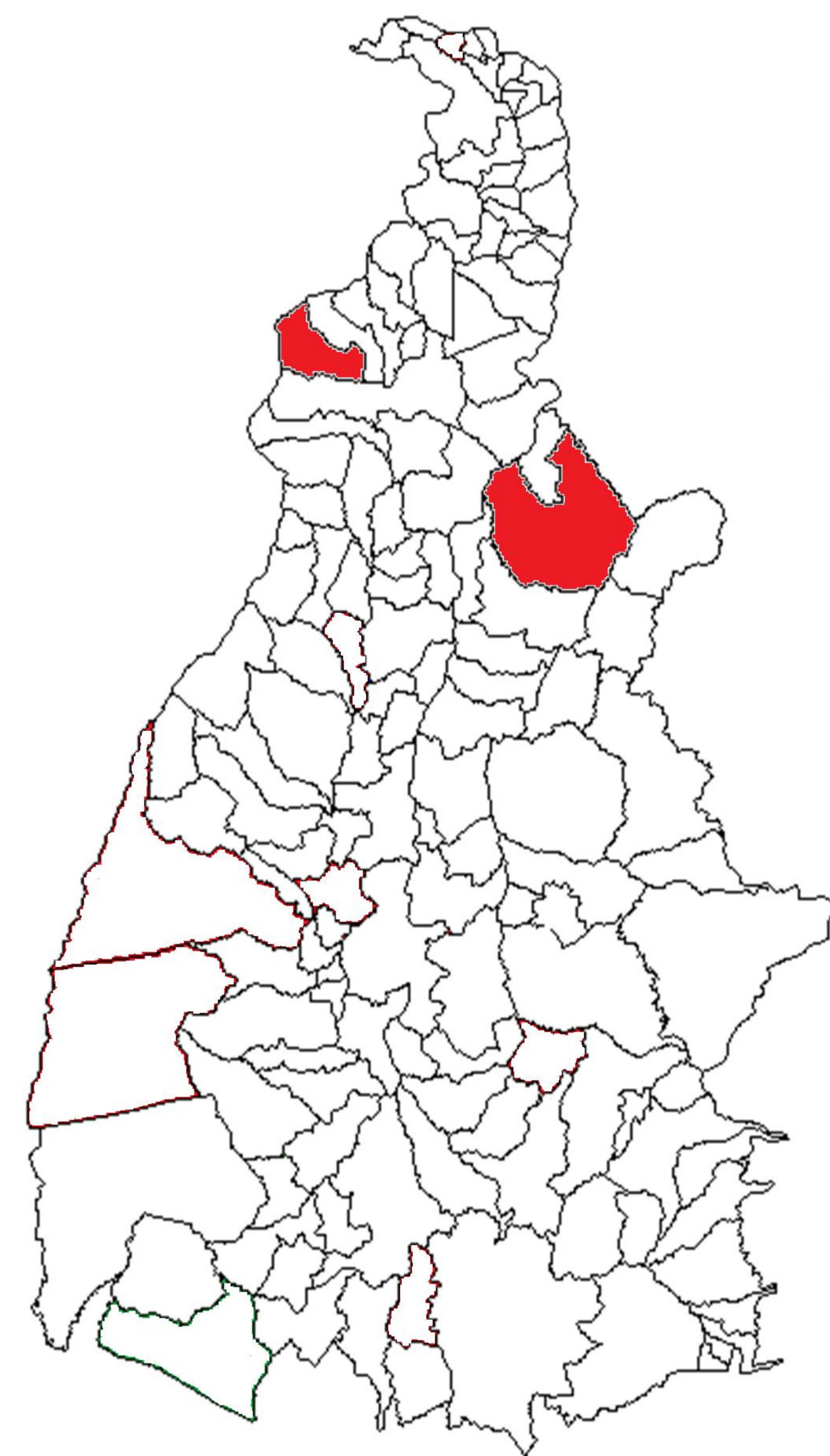

*Nenhum caso notificado de Beribéri no 1º Quadrimestre de 2020

Fonte: Formulário Plataforma FormSus – acesso em 12/05/2020



2020



GERÊNCIA DE PROMOÇÃO À SAÚDE E AGRAVOS NÃO TRANSMISSÍVEIS

ÁREA TÉCNICA DE DOENÇAS CRÔNICAS NÃO TRANSMISSÍVEIS

INFORME EPIDEMIOLÓGICO DO TOCANTINS – DOENÇAS CRÔNICAS

Fatores de Risco das Doenças Crônicas distribuídos por Região de Saúde no Tocantins, 1º quadrimestre de 2020*

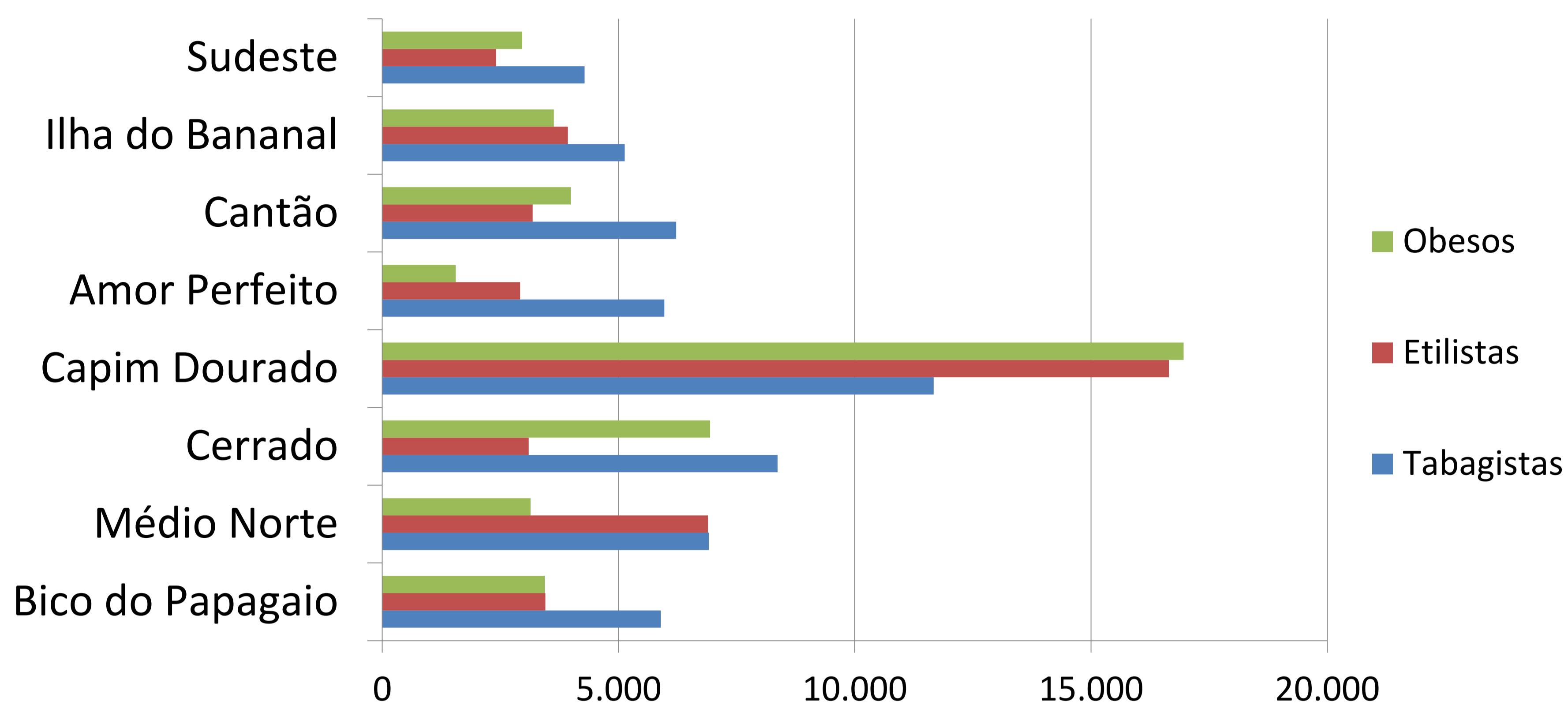

Fonte: Relatório de Hipertensão e Diabetes – 2020

Quantitativo dos municípios com Plano Municipal de Ações Estratégicas para o Enfrentamento das Doenças Crônicas, 1º quadrimestre de 2020

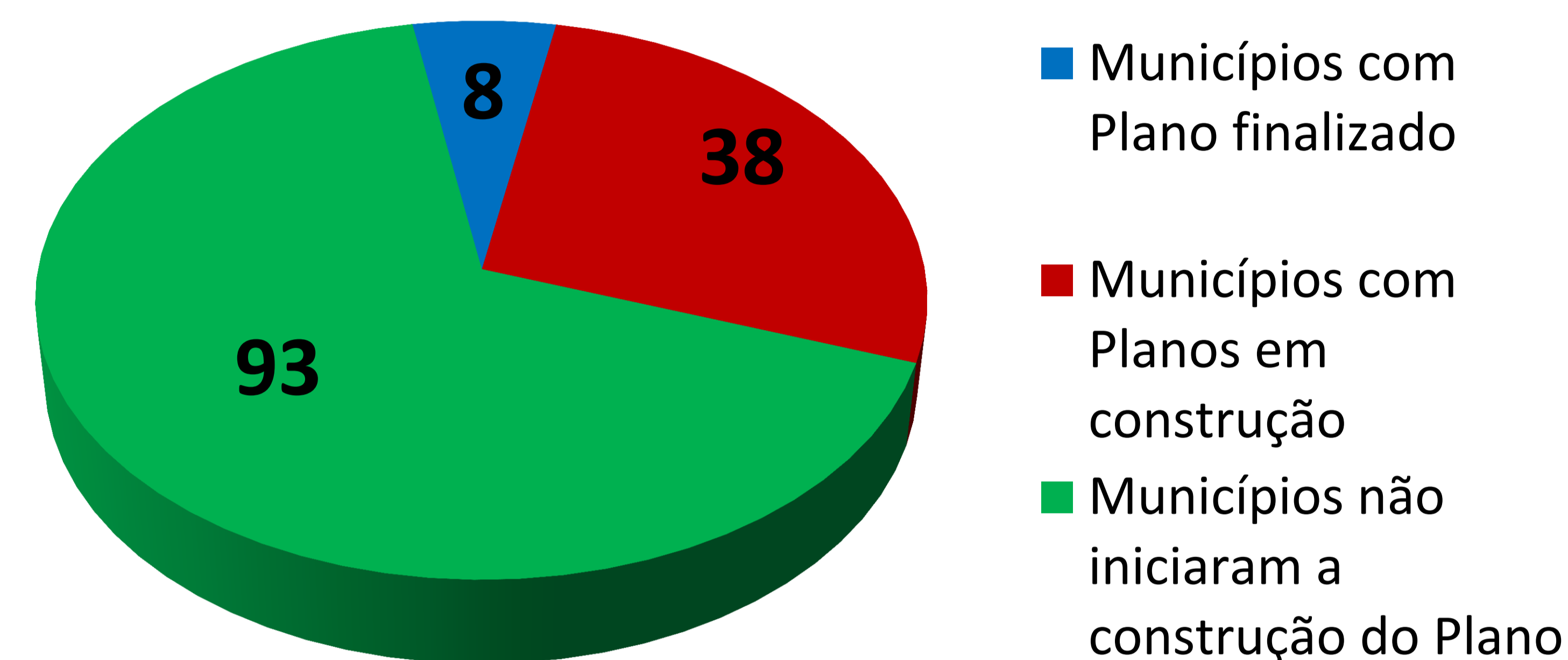

Fonte: Planilha de monitoramento – atualizada em 06/05/2020

Distribuição das Doenças Crônicas por Região de Saúde no Tocantins, 1º quadrimestre de 2020*

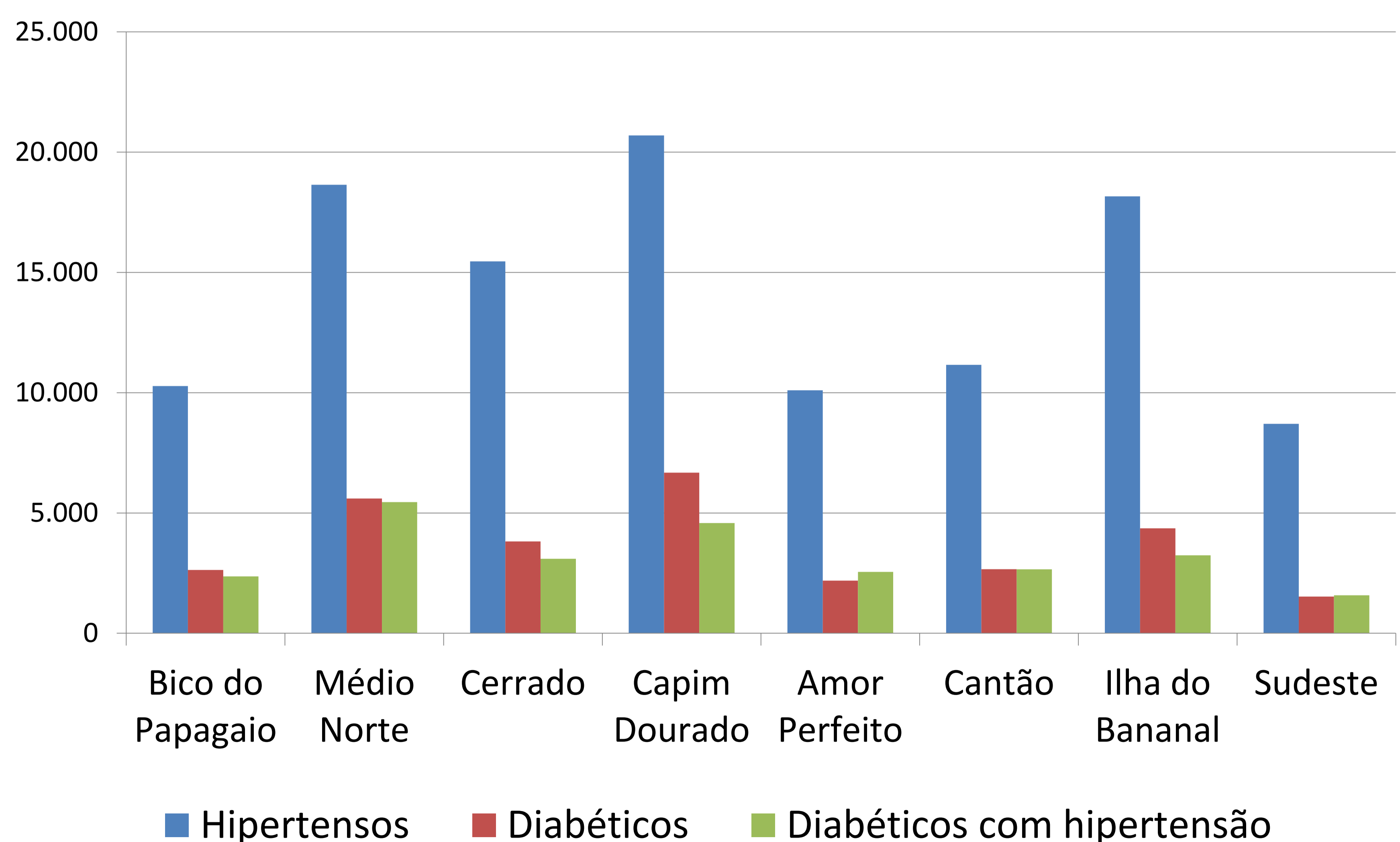

Fonte: Relatório de Hipertensão e Diabetes – 2020

Situação dos municípios do Tocantins quanto aos resultados parciais do Indicador das Doenças Crônicas, 1º quadrimestre de 2020*

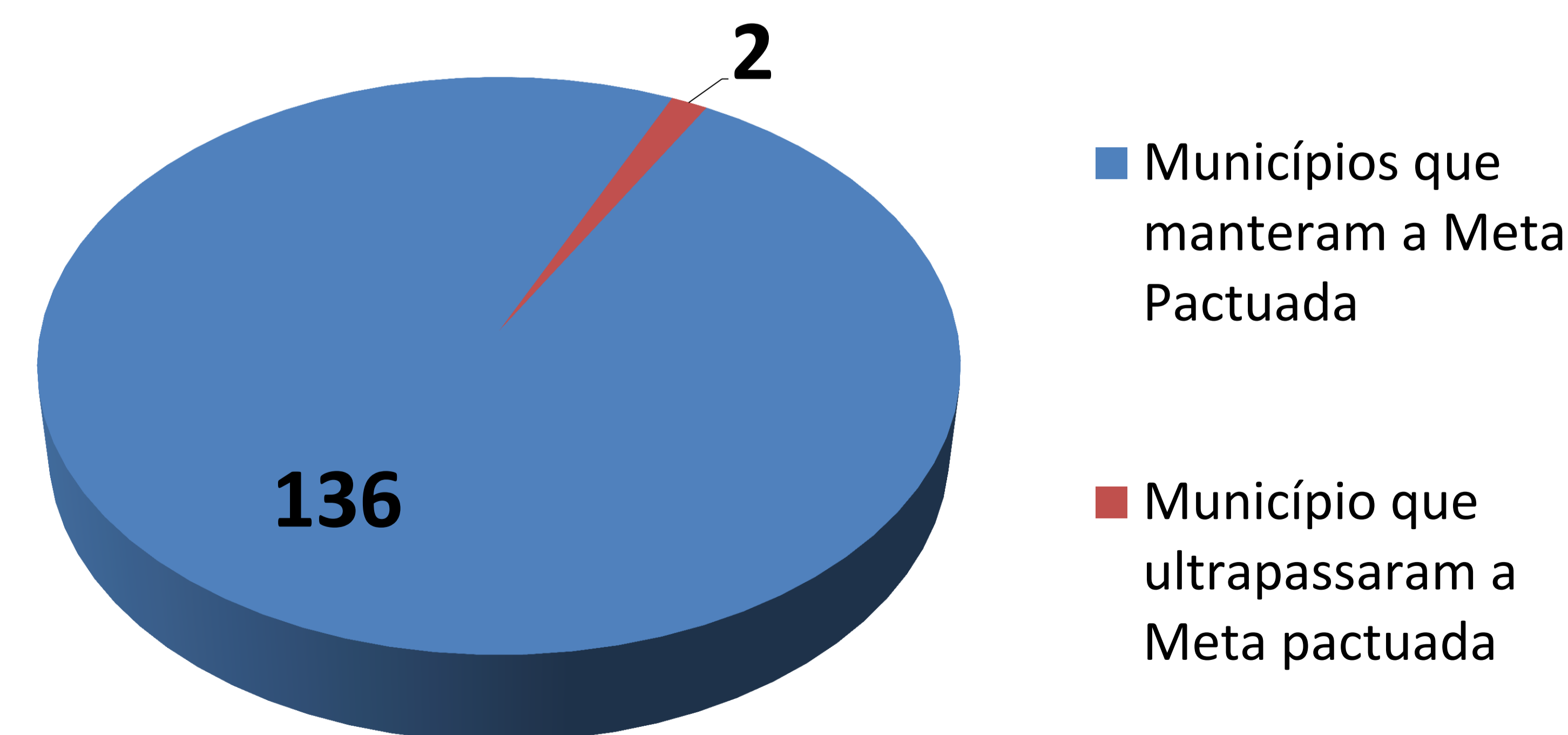

Fonte: Sistema de Informação de Mortalidade – acesso 04/05/2020



2020



GERÊNCIA DE PROMOÇÃO À SAÚDE E AGRAVOS NÃO TRANSMISSÍVEIS

ÁREA TÉCNICA DE VIOLÊNCIA E ACIDENTES

INFORME EPIDEMIOLÓGICO DO TOCANTINS

FIGURA 1 – Taxa de óbitos por acidente de transporte terrestre/100 mil hab., por local de residência, no estado do Tocantins, 1º Quadrimestre de 2020.

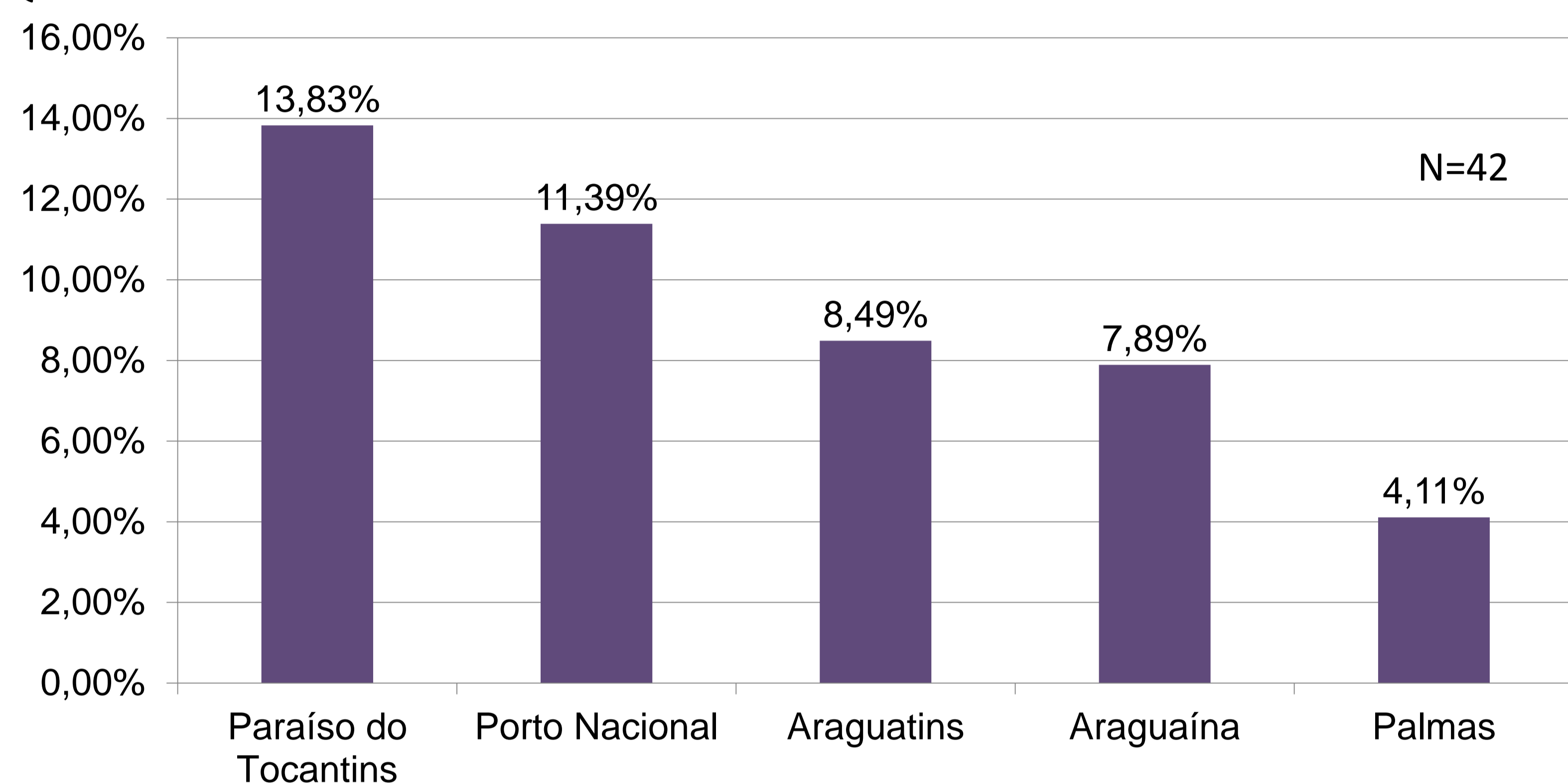

Fonte: Sistema de Informação de Mortalidade - SIM, acesso em 06/05/2020

*Dados parciais de janeiro a abril de 2020

FIGURA 3 – Mortalidade por violência, segundo região de saúde de residência, no estado do Tocantins, 1º Quadrimestre 2020.

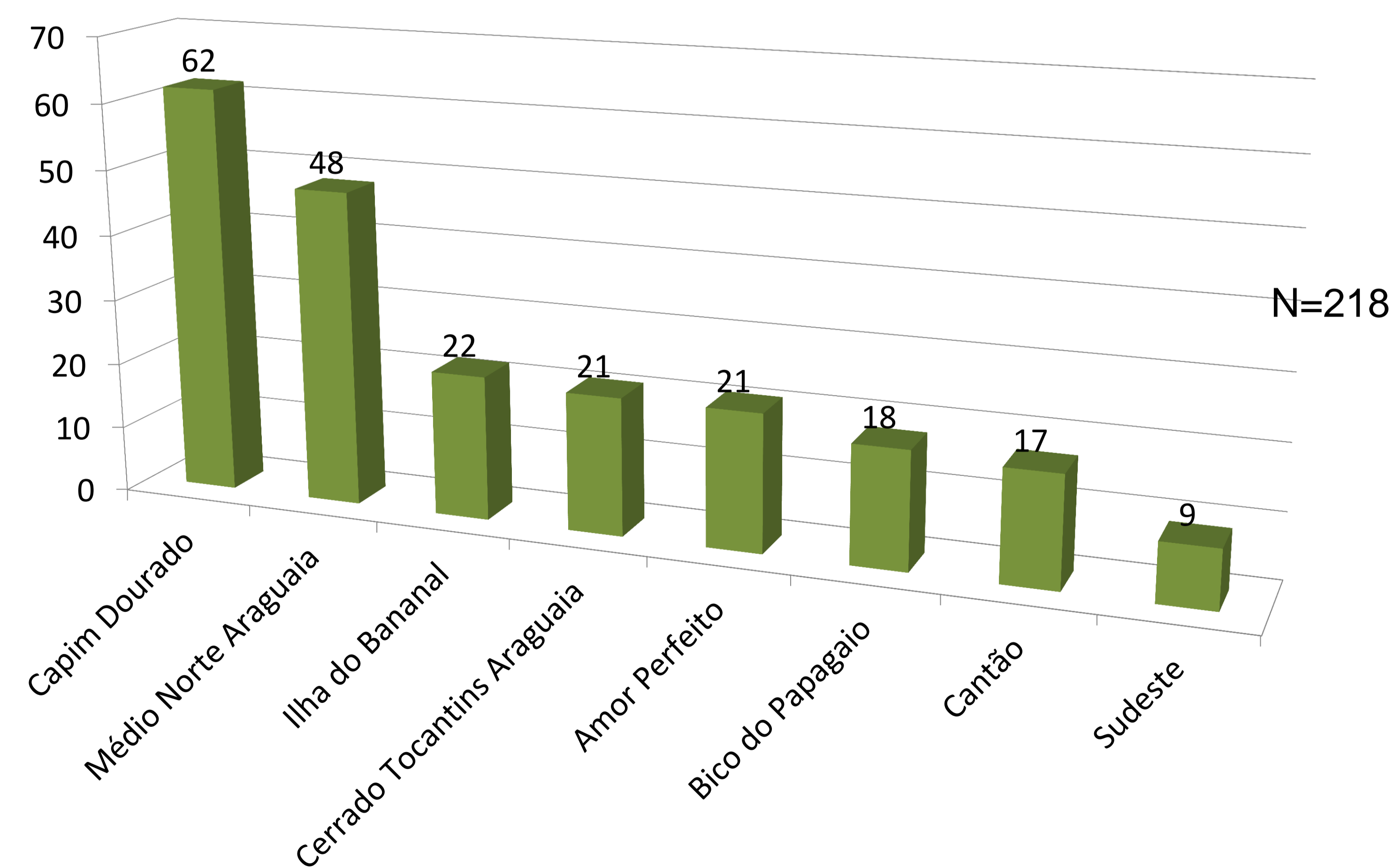

Fonte: Sistema de Informação de Mortalidade - SIM, acesso em 07/05/2020

*Dados parciais de janeiro a abril de 2020

FIGURA 2 – Número de Notificações dos Acidentes de Trânsito por local de residência, nas Regiões de Saúde e referido uso de álcool, 1º Quadrimestre 2020.

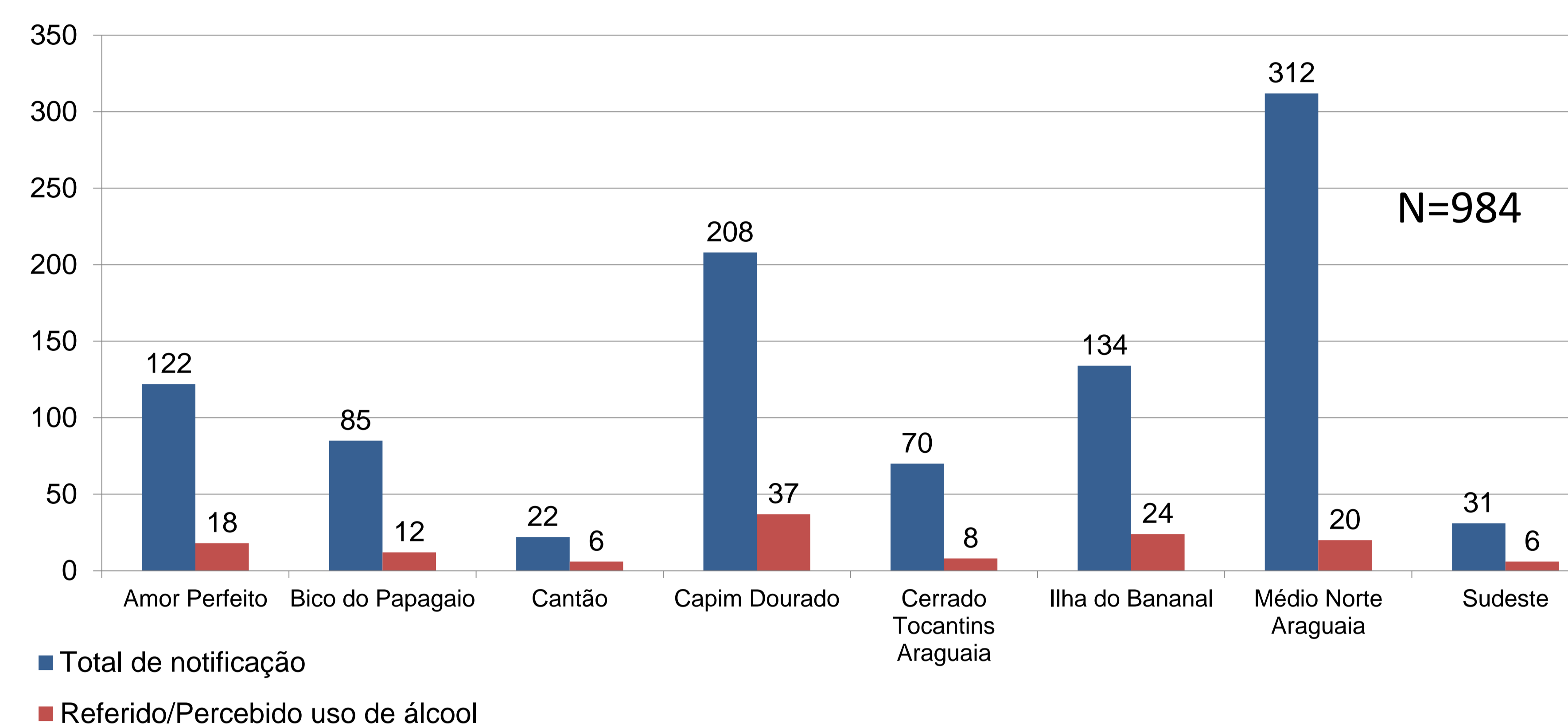

Fonte: Sistema FORMSUS, acesso em 04/05/2020

FIGURA 4 – Dados de Notificações de violência, segundo natureza da violência no estado do Tocantins, 1º Quadrimestre 2020.

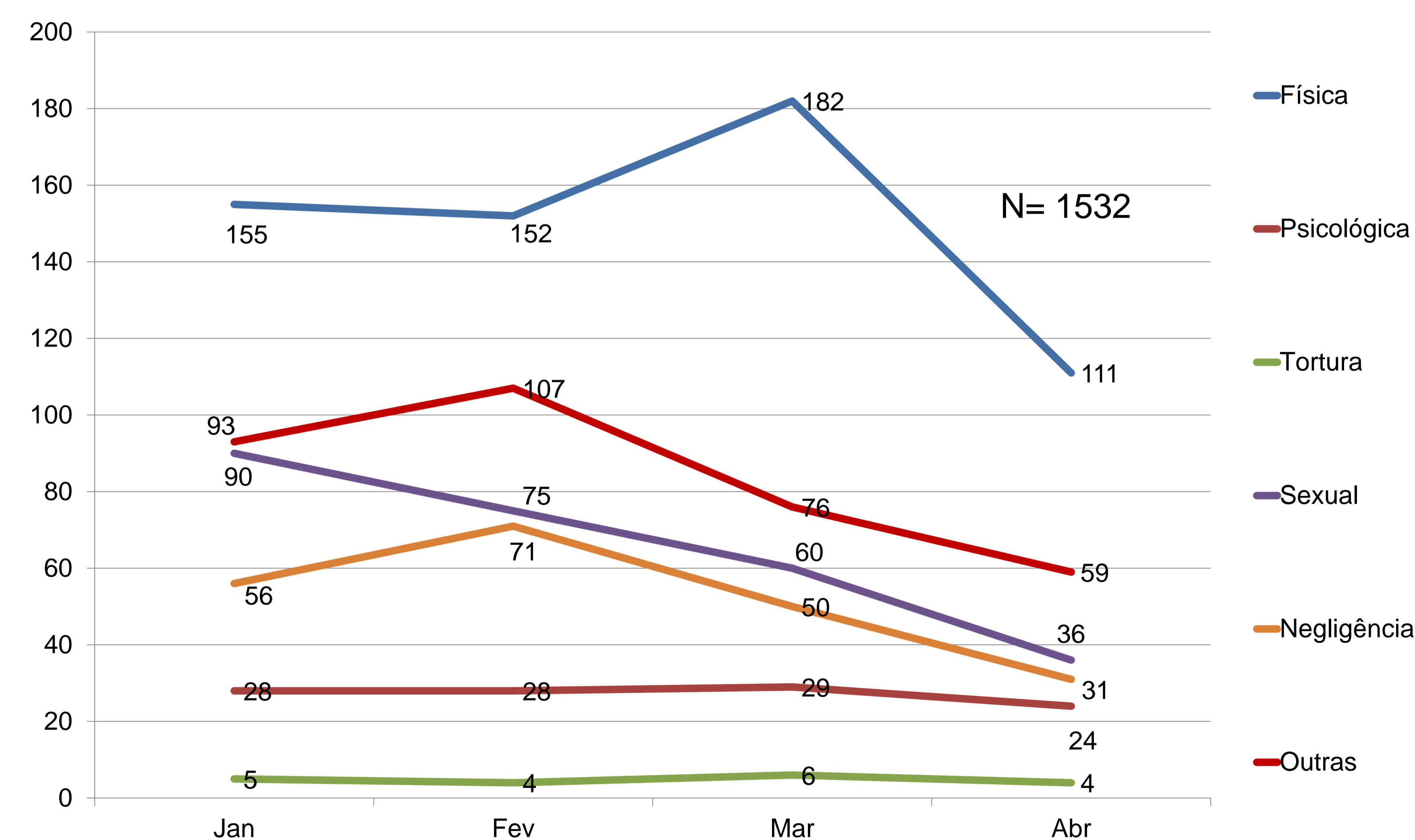

Fonte: SINAN acesso 04/05/2020



2020



IMUNIZA
TOCANTINS



GERÊNCIA DE IMUNIZAÇÃO

REDE DE FRIO - ÁREA TÉCNICA - EAPV - CRIE

INFORME EPIDEMIOLÓGICO TOCANTINS – 2020

Coberturas das Vacinas do calendário básico de vacinação para Crianças < 1 e 1 ano de idade, no Tocantins, 1º quadrimestre de 2020*

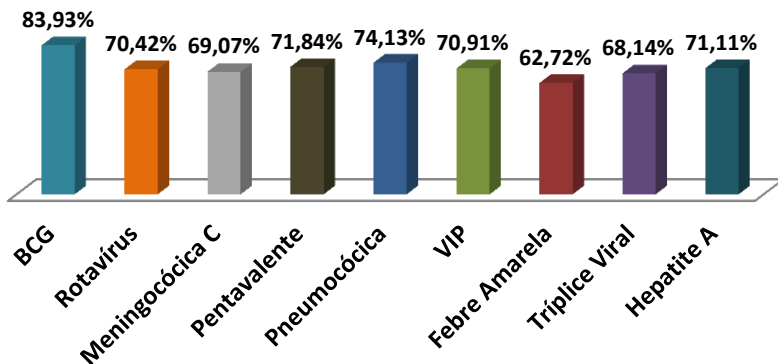

Fonte: sipni.datasus.gov.br. Dados Parciais Coletados em: 29/05/2020.

Homogeneidade de Cobertura Vacinal entre 9 vacinas, no Tocantins, 1º quadrimestre de 2020*

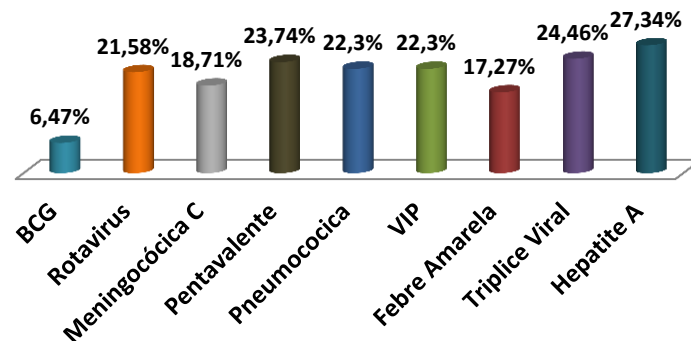

Fonte: sipni.datasus.gov.br. Dados Parciais Coletados em: 29/05/2020.

Cobertura Vacinal da Campanha de Vacinação contra a Influenza, por grupos prioritários, no Tocantins.

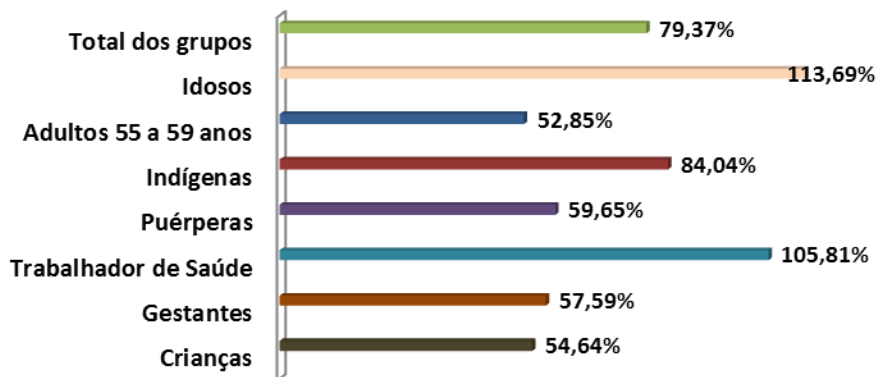

Fonte: sipni.datasus.gov.br. Dados Parciais Coletados em: 18/06/2020.

Comparativo entre o número de doses aplicadas e doses distribuídas, no Tocantins, no 1º quadrimestre de 2020

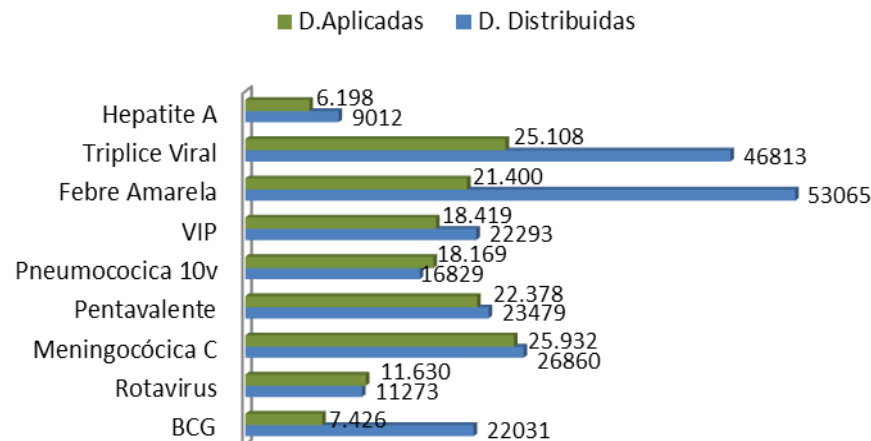

Fonte: SIPNI e SIES.

INFORME EPIDEMIOLÓGICO DO TOCANTINS

MENINGITES



2020 | Janeiro a Abril
Atualizado em 15/05/2020



CASOS CONFIRMADOS DE MENINGITES POR ETIOLOGIA, TOCANTINS, JAN A ABR 2020(*)

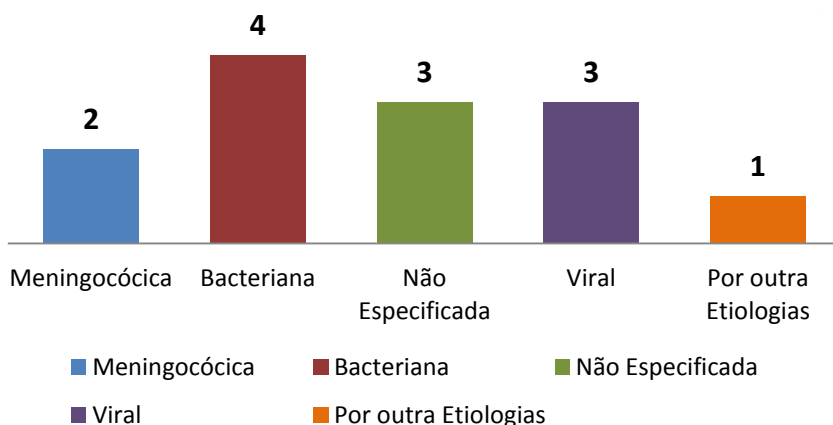

Fonte: SINAN/NET/SES-TO, (*) Dados parciais em 15/05/2020.

CASOS CONFIRMADOS DE MENINGITES POR FAIXA ETÁRIA, TOCANTINS, JAN A ABR 2020 (*)

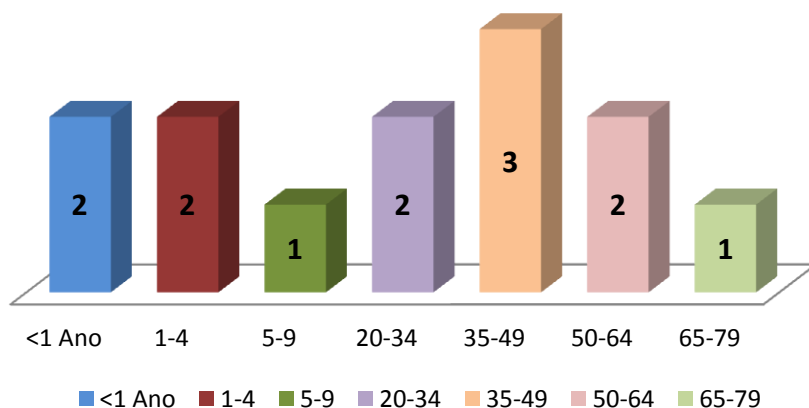

Fonte: SINAN/NET/SES-TO, (*)Dados parciais em 15/05/2020.

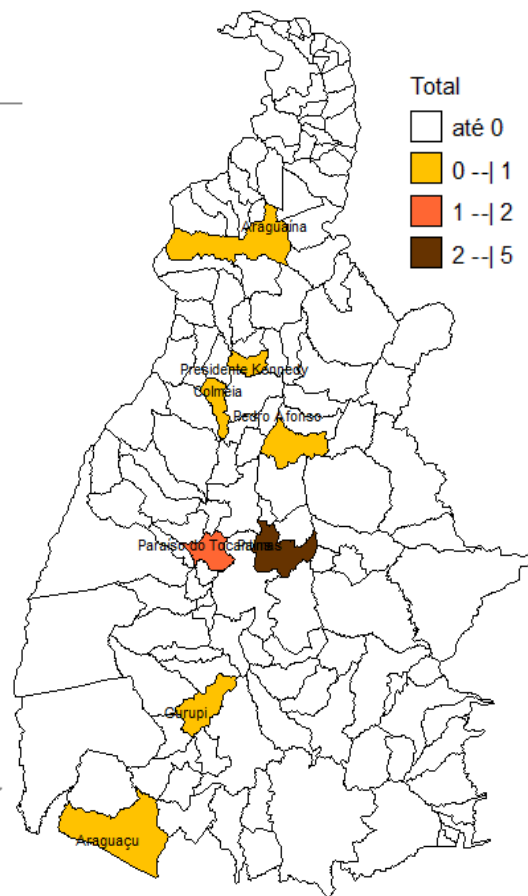

Área Técnica da Meningites

104 Norte, Av. LO 02, Ed. Lauro Knop, 2º andar – Anexo I, SES –TO

E-mail: meningiteto@gmail.com

Ligue : 3218-1733

INFORME EPIDEMIOLÓGICO DO TOCANTINS



2020 | Janeiro a Abril
Atualizado em 14/05/2020



HANSENIASE

Assessoria da Hanseníase

104 Norte, Av. LO 02, Ed. Lauro Knop, 2º andar – Anexo I, SES –TO

E-mail: hanseniasetocantins@gmail.com

Ligue Hansen-TO: 0800 642 7100

Casos Novos

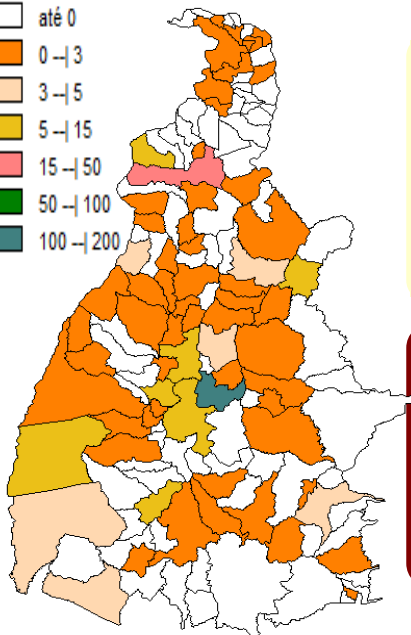
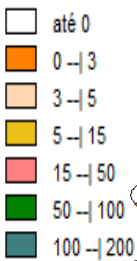

Modo de entrada do caso

380
Casos Novos
(24,15%)

50
Outros Reingressos
(3,17%)

23
Recidiva
(1,46%)

71
Municípios sem casos Novos

MUNICÍPIOS COM MAIOR Nº DE CASOS NOVOS EM TRATAMENTO

- . Palmas (174)
- . Araguaína (35)
- . Gurupi (14)
- . Miracema (13)
- . Porto Nacional (11)

Fonte: SINAN SES-TO

Indicadores

514
Cura
(67,9 %)

1488
Contatos Examinados
(84,6 %)

116
GIF I no diagnóstico
(33,1%)

26
GIF II no diagnóstico
(7,4 %)

Nº Casos novos em menores de 15 anos

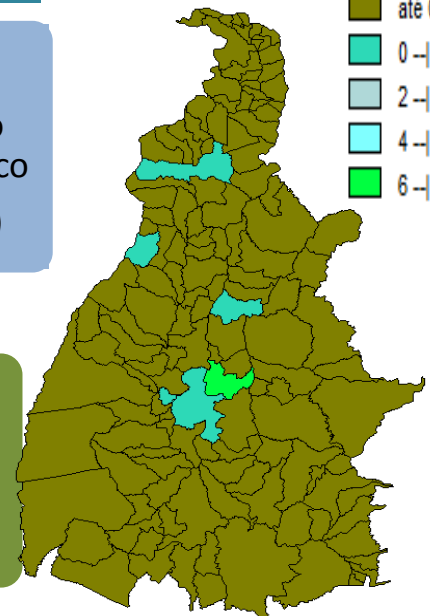
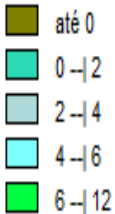

MENORES DE 15 ANOS

MODO DE ENTRADA:

18 Casos novos
01 Outros reingressos

0,0% GIF II no diagnóstico

Fonte: SINAN SES-TO

Legenda: GIF – Grau de incapacidade física

INFORME EPIDEMIOLÓGICO DO TOCANTINS

TUBERCULOSE



2020 | Janeiro a Abril
Atualizado em 14/05/2020



Tipo de entrada do caso				
67 Casos Novos (81,7 %)	03 Recidivas (3,6 %)	00 Reingresso após abandono (0,0 %)	12 Outros Reingressos (14,6 %)	113 Municípios sem casos (81,2 %)

Fonte: SINAN SES-TO, em 14/05/20

MUNICÍPIOS COM MAIOR NÚMERO DE CASOS DE TUBERCULOSE EM 2020	
. Palmas (12)	. Miranorte (05)
. Araguaína (10)	. Paraíso (05)
• .Gurupi (06)	Formoso do Araguaia (04)

Fonte: SINAN SES-TO, em 14/05/2020

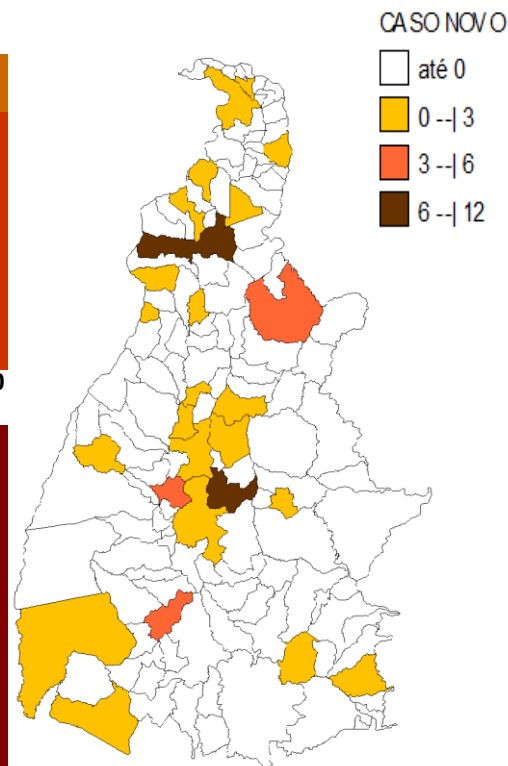

Indicadores			
Cura com confirmação laboratorial (59,4 %) SINAN 2019	Contatos Examinados com confirmação laboratorial (12,3 %) SINAN 2020	Casos novos testados para HIV no diagnóstico (94,4 %) SINAN 2019	TDO realizado (22,2 %) SINAN 2020

Fonte: SINAN SES-TO, em 14/05/2020

Área Técnica da Tuberculose

104 Norte, Av. LO 02, Ed. Lauro Knop, 2º andar – Anexo I, SES –TO

E-mail: tuberculose.to@gmail.com

Ligue : 3218-3317



2020

Janeiro a Abril
Atualizado em 15/05/2020

Informe Epidemiológico do Tocantins

DOENÇAS DIARREICA AGUDA

Área de Assessoramento de Vigilância das Doenças de Veiculação Hídrica e Alimentar
Técnicas Responsáveis: **Márcia Faria e Silva**
Quadra 104 Norte, Av. LO-02, lote 30 – Edifício Lauro Knop, 2º andar
mdda.saude@gmail.com (63) 3218-3317

Monitorização das Doenças Diarreicas Agudas, SE 01 A 18 - 2020

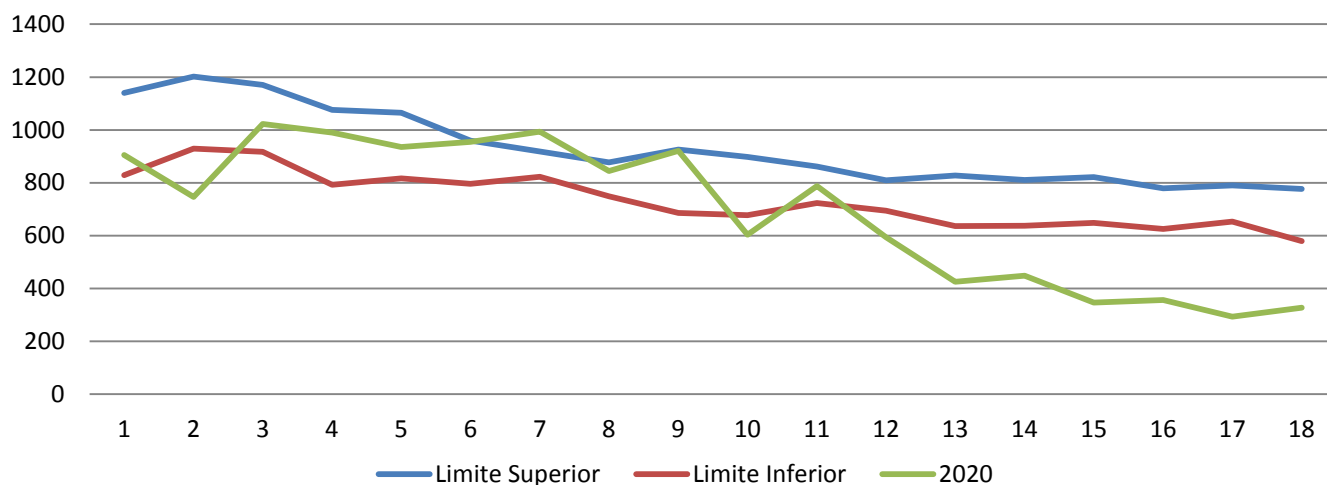

Fonte: SIVEP-DDA

Incidência da Diarreia em Menores de 05 anos, 2015 a 2020*

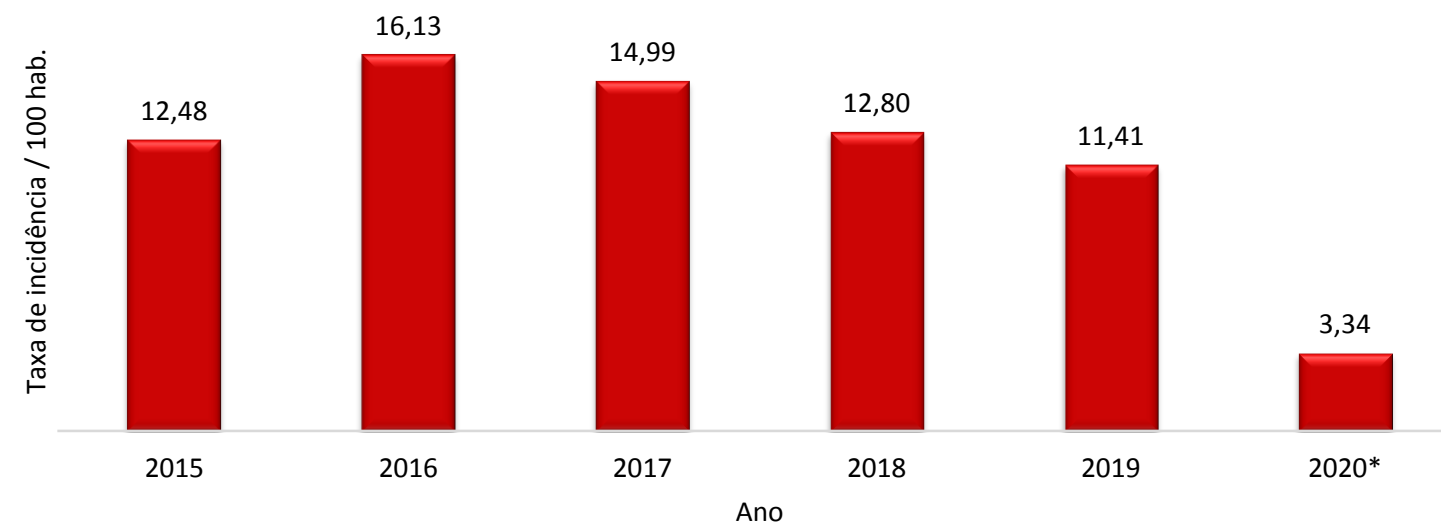

Fonte: SIVEP-DDA

Proporção de Casos de DDA por Plano de Tratamento, 2015 a 2020*

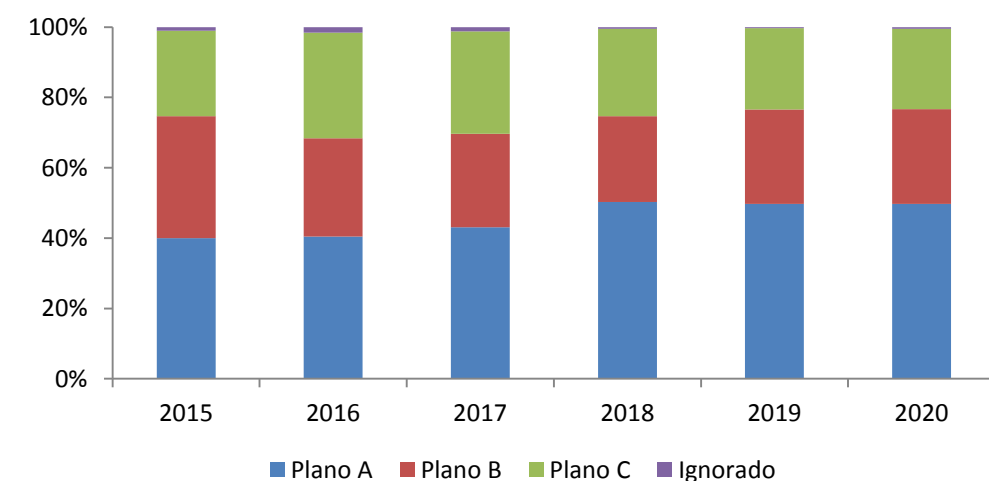

Fonte: SIVEP-DDA

Proporção de Municípios de Acordo com a Regularidades das Notificações no SIVEP-DDA, SE 01 a 18 / 2020

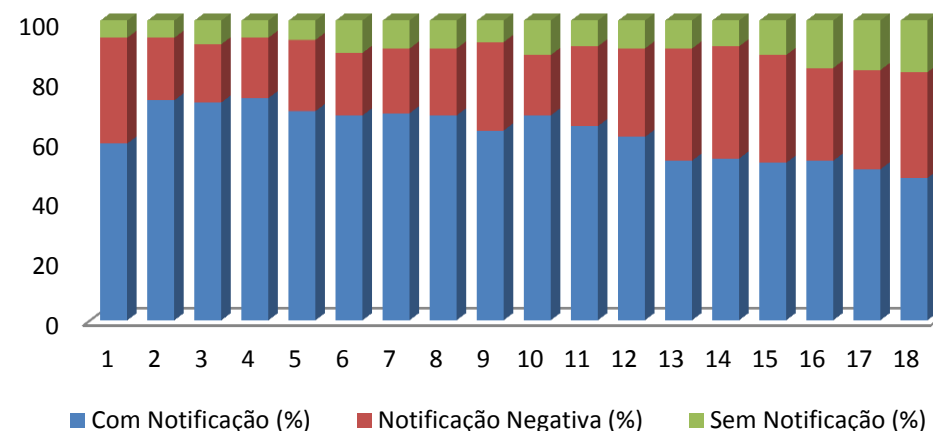

Fonte: Relatório Mensal da Unidades Sentinelas

Proporção de Retirada de Hipoclorito de Sódio a 2,5%, Janeiro a Abril 2020

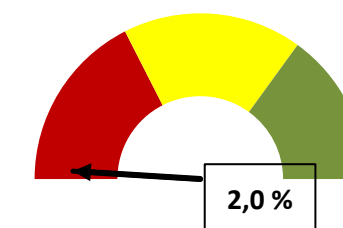

Fonte: Relatório Mensal emitido pelo Almoarifado Central



2020

Janeiro a Abril
Atualizado em 15/05/2020

Informe Epidemiológico do Tocantins Toxoplasmose Gestacional e Congênita

Área de Assessoramento de Vigilância das Doenças de Veiculação Hídrica e Alimentar

Técnica Responsável: **Márcia Faria e Silva**

Quadra 104 Norte, Av. LO-02, lote 30 – Edifício Lauro Knop, 2º andar

mdda.saude@gmail.com (63) 3218-3317

Toxoplasmose gestacional

Casos de Toxoplasmose Gestacional Notificados Segundo sua Classificação Final Janeiro a Abril de 2020

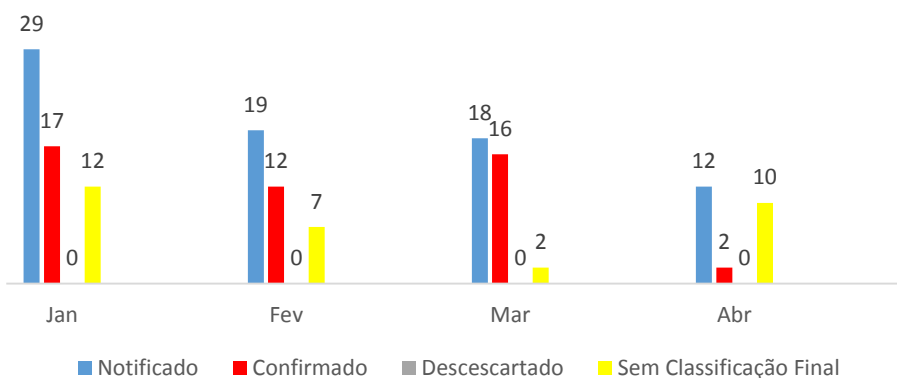

Fonte: SINAN

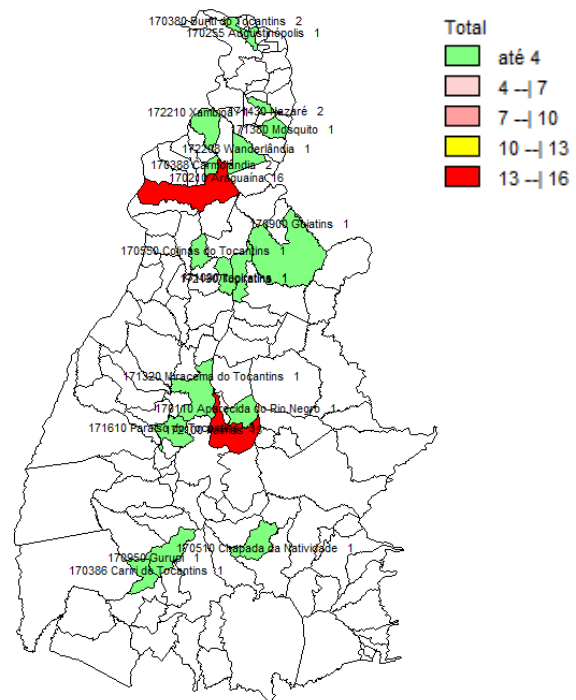

Total de Casos de Toxoplasmose Gestacional e Congênita Janeiro a Abril de 2020

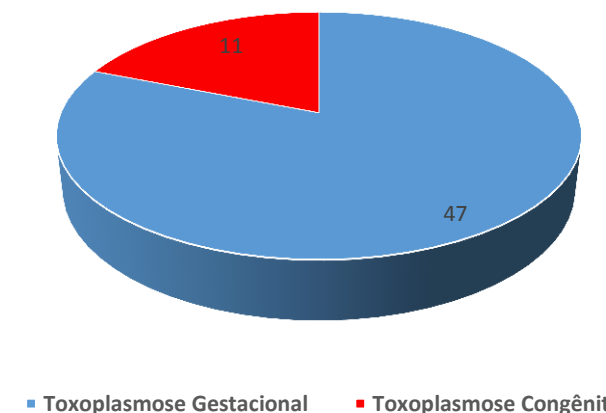

Toxoplasmose congênita

Casos de Toxoplasmose Congênita Notificados Segundo sua Classificação Final Janeiro a Abril

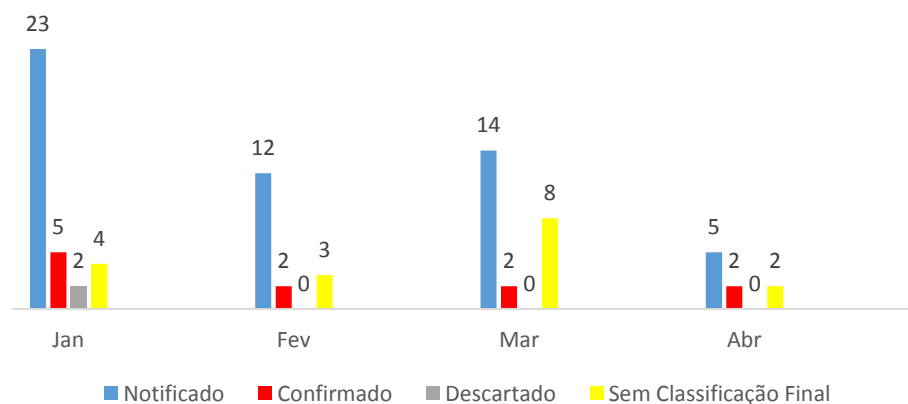

Fonte: SINAN

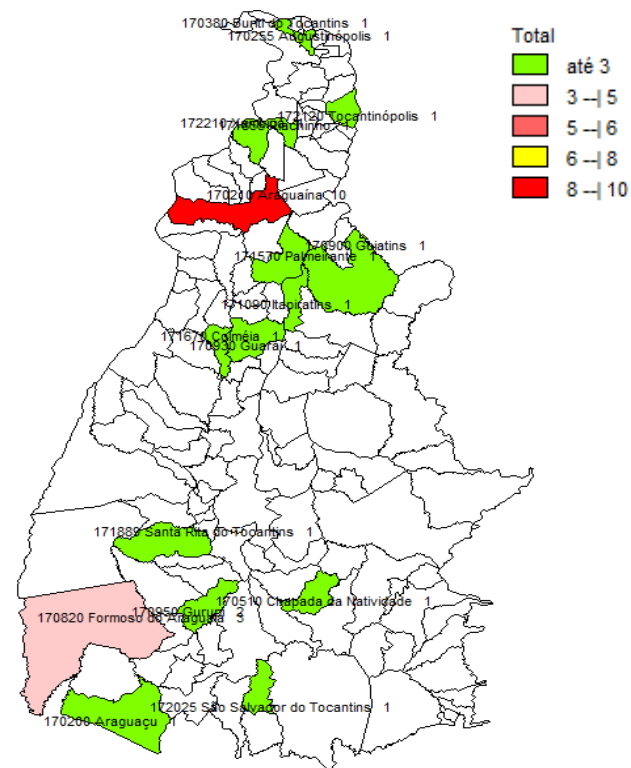

Proporção de Tratamento (%) Janeiro a Abril de 2020

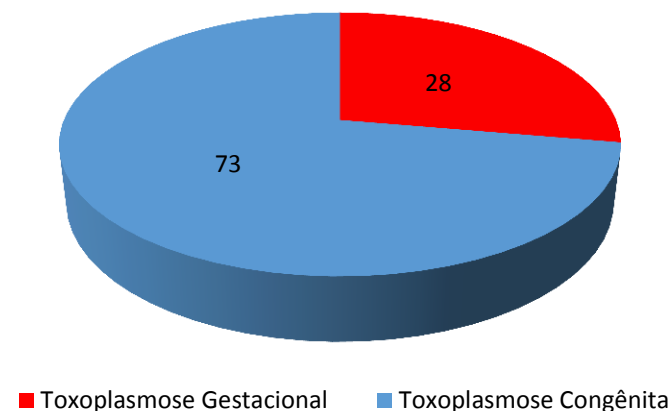



2020



GERÊNCIA DE DOENÇAS TRANSMISSÍVEIS

ÁREA TÉCNICA DE IST/AIDS E HEPATITES VIRAIS

INFORME EPIDEMIOLÓGICO DO TOCANTINS HIV/AIDS

TAXA DE DETECÇÃO DE HIV/ 100.000 HAB EM RESIDENTES, TOCANTINS, JAN A ABR 2020*

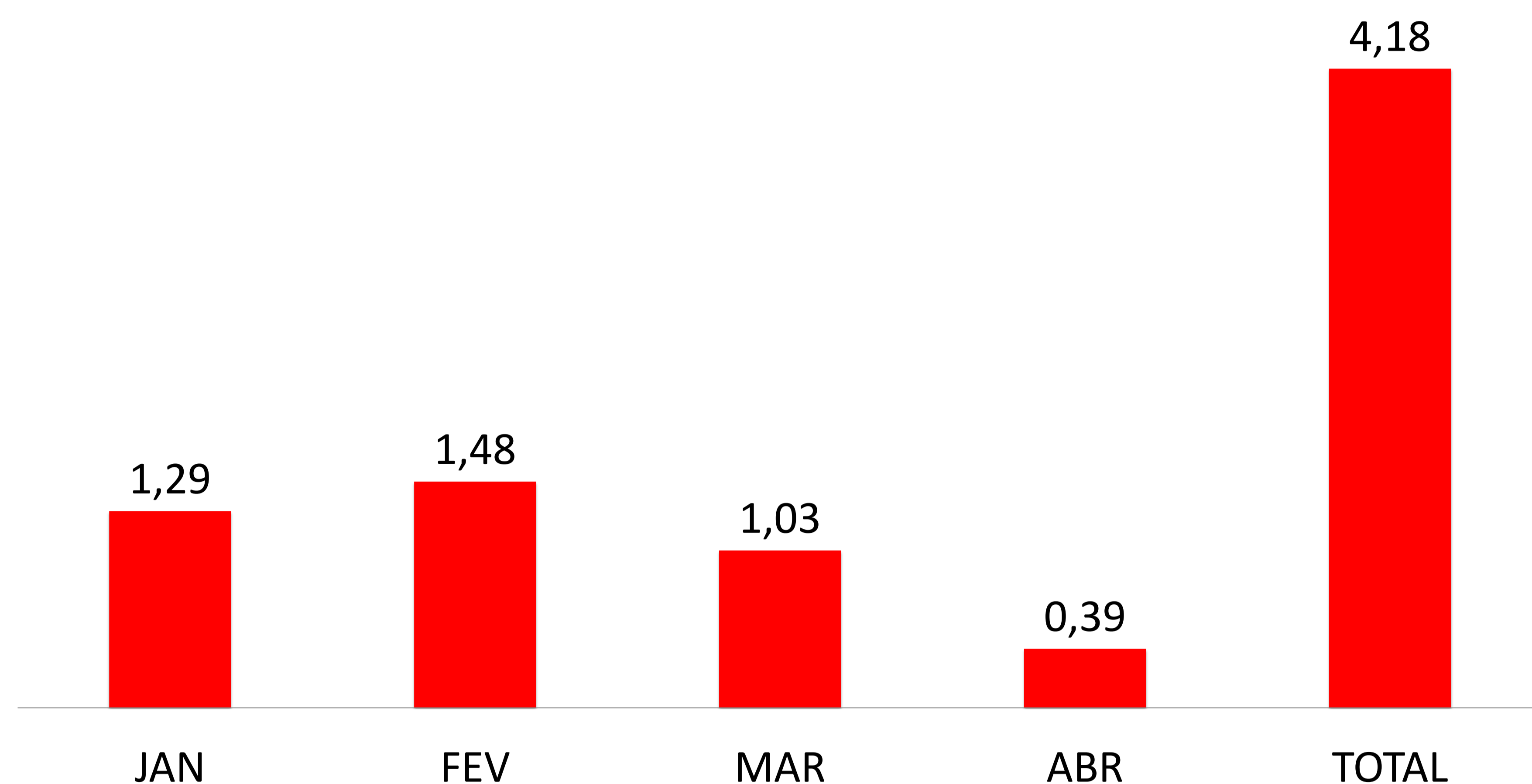

Fonte: SINAN – acesso: 30/04/2020
* Dados Parciais

COMPARATIVO DE CASOS NOVOS DE HIV E AIDS, POR MÊS DE DIAGNÓSTICO EM RESIDENTES, TOCANTINS, JAN A ABR 2020*

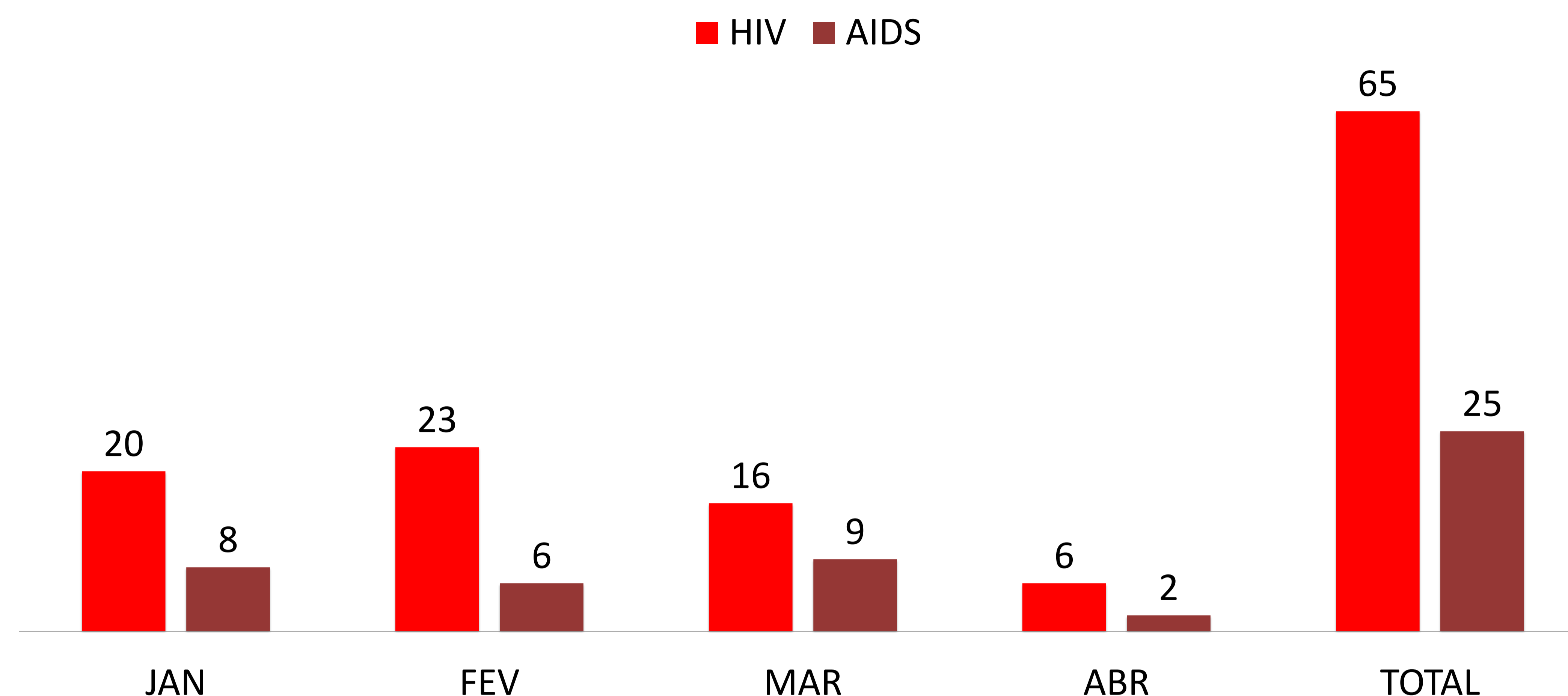

Fonte: SINAN – acesso: 30/04/2020
* Dados Parciais

PACIENTES EM TRATAMENTO POR SERVIÇO DE ASSISTENCIA ESPECIALIZADA, TOCANTINS, MAIO 2020

■ PACIENTES EM TRATAMENTO

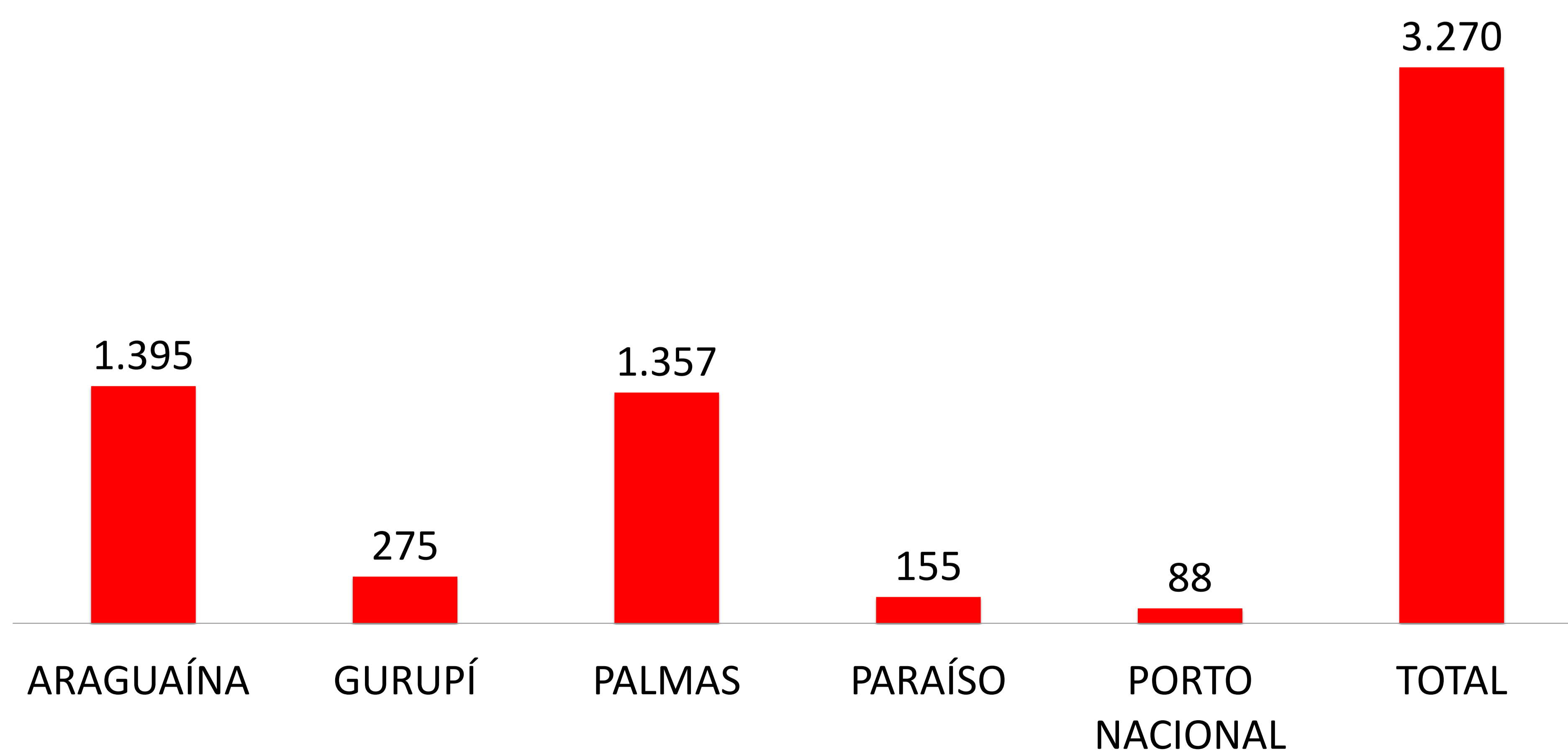

Fonte: SICLOM (acesso: 15/05/2020)

DISTRIBUIÇÃO DE CASOS NOVOS DE HIV/AIDS EM JOVENS DE 15 A 24 ANOS EM RELAÇÃO AO TOTAL DE CASOS EM ADULTOS > DE 13 ANOS, TOCANTINS, JAN A ABR 2020*

■ HIV/AIDS ADULTOS ■ HIV/AIDS, FAIXA ETÁRIA DE 15 A 24 ANOS ■ PROPORÇÃO (15 A 24 ANOS)

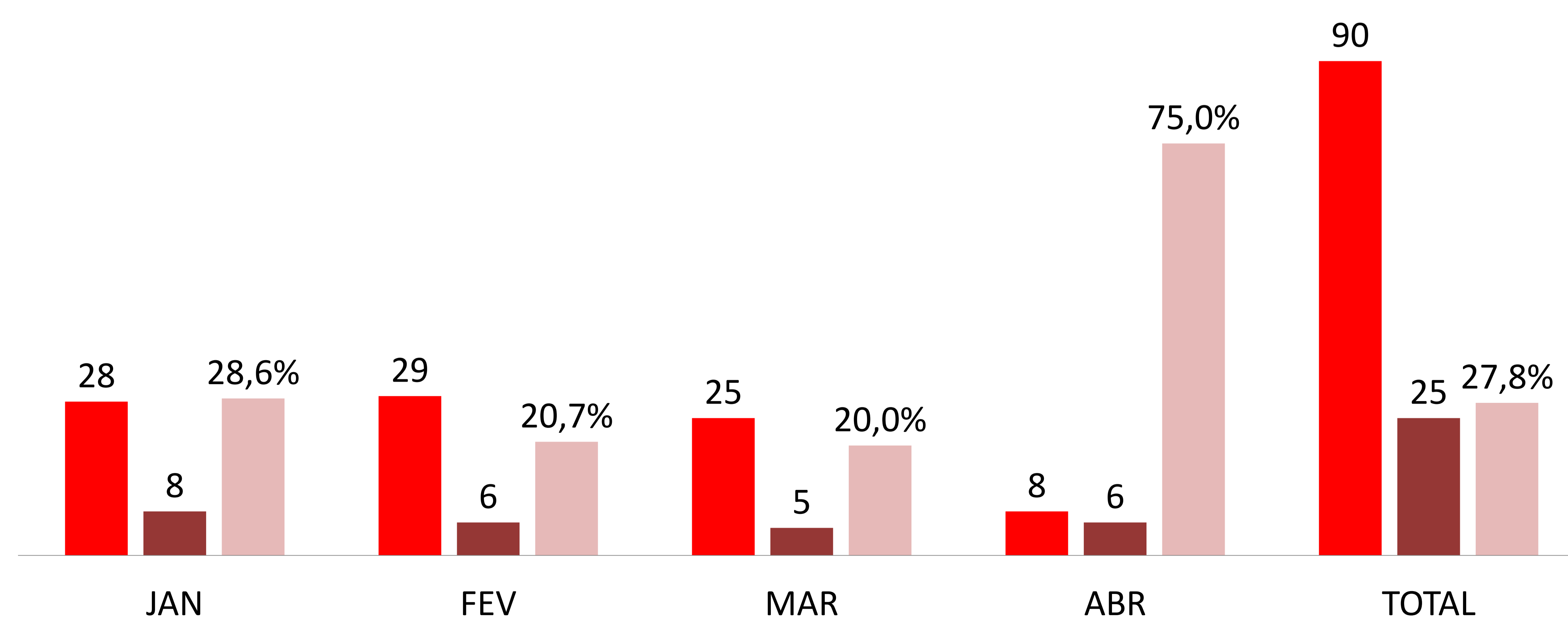

Fonte: SINAN – acesso: 30/04/2020
* Dados Parciais



2020



GERÊNCIA DE DOENÇAS TRANSMISSÍVEIS

ÁREA TÉCNICA DE IST/AIDS E HEPATITES VIRAIS

INFORME EPIDEMIOLÓGICO DO TOCANTINS HIV/AIDS (SERVIÇOS DE ASSISTÊNCIA ESPECIALIZADA)

TAXA DE DETECÇÃO DE HIV/ 100.000 HAB EM RESIDENTES, TOCANTINS, JAN A ABR 2020*

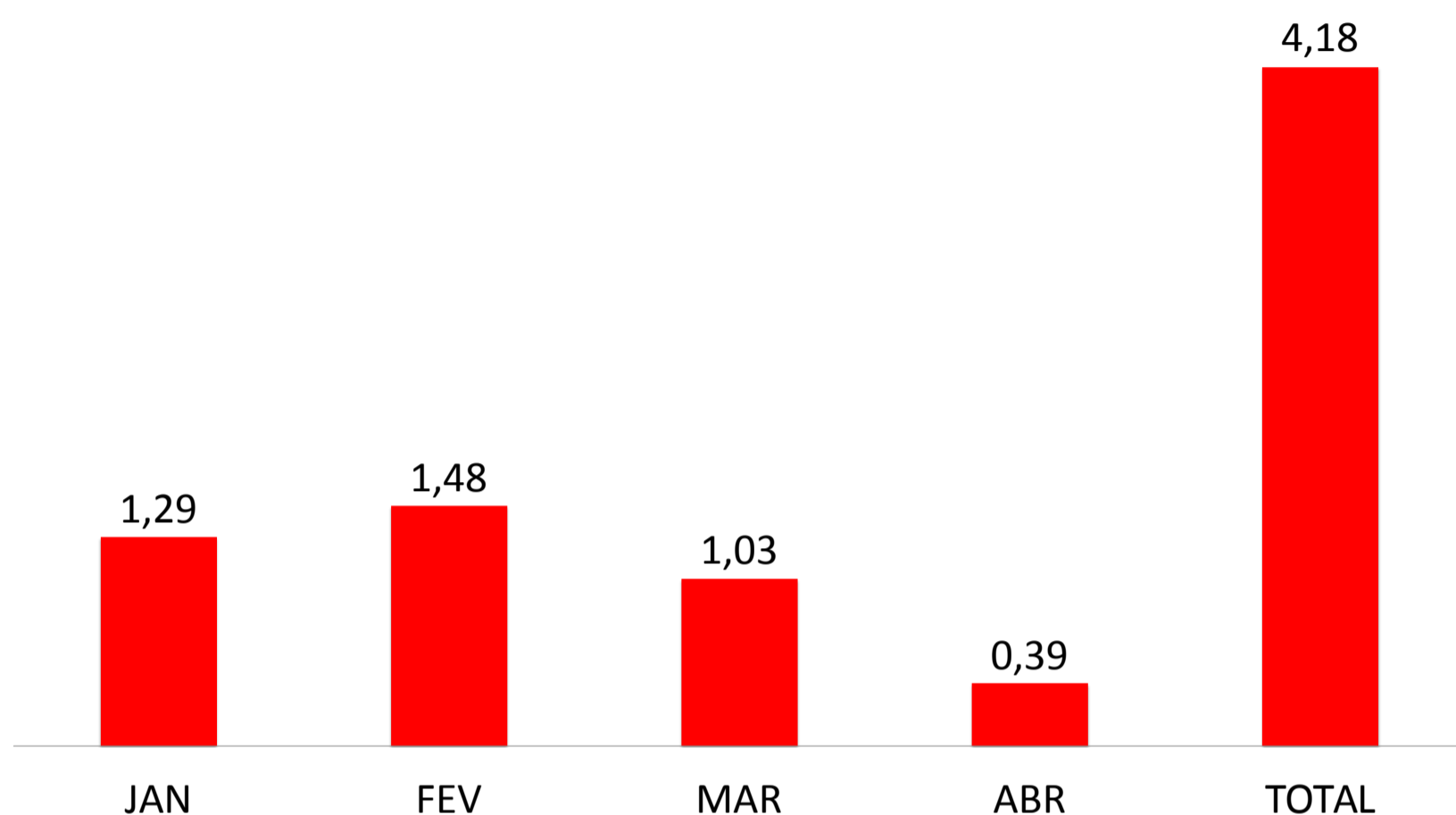

Fonte: SINAN – acesso: 30/04/2020
* Dados Parciais

COMPARATIVO DE CASOS NOVOS DE HIV E AIDS, EM RESIDENTES DO TOCANTINS, JAN A ABR 2020*

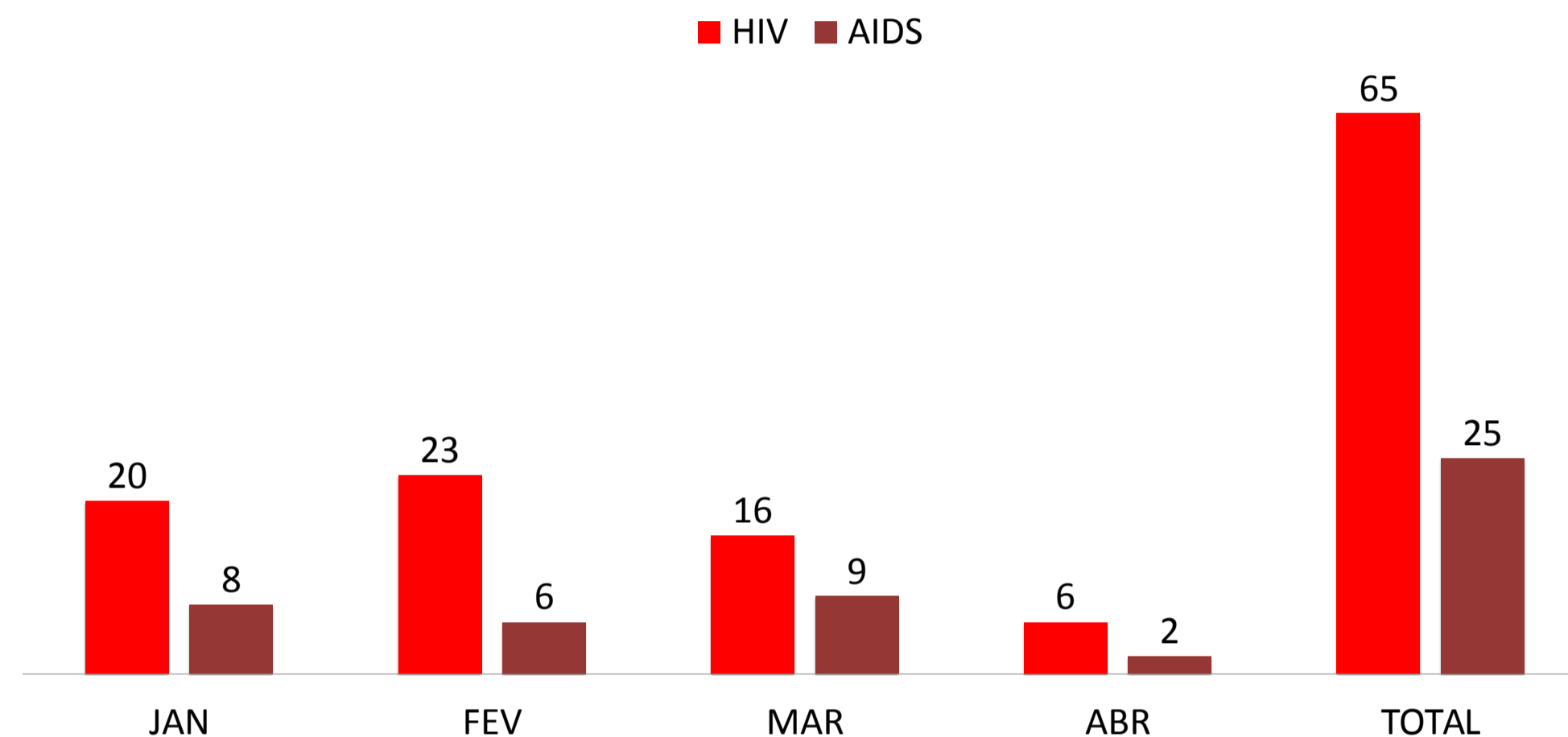

Fonte: SINAN – acesso: 30/04/2020
* Dados Parciais

NÚMERO DE PACIENTES EM TRATAMENTO DE HIV E TAXA DE ABANDONO DE TRATAMENTO, POR SERVIÇO DE ATENDIMENTO ESPECIALIZADO, TOCANTINS, MAIO 2020

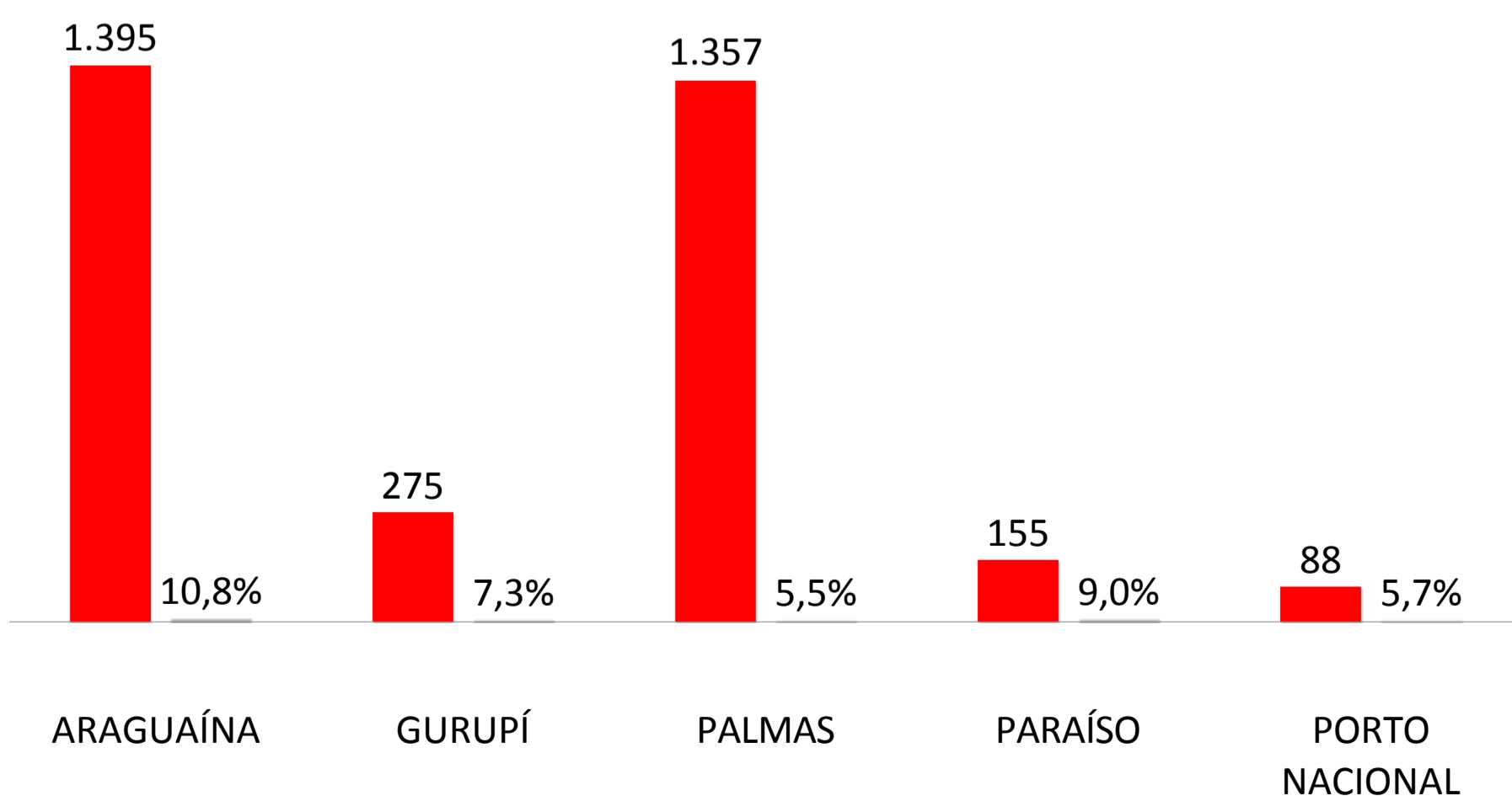

Fonte: SICLOM (acesso: 15/05/2020)

COMPARATIVO DE PACIENTES EM TRATAMENTO E COM CARGA VIRAL DETECTÁVEL*, POR SERVIÇO DE ATENDIMENTO ESPECIALIZADO, TOCANTINS, MAIO 2020*

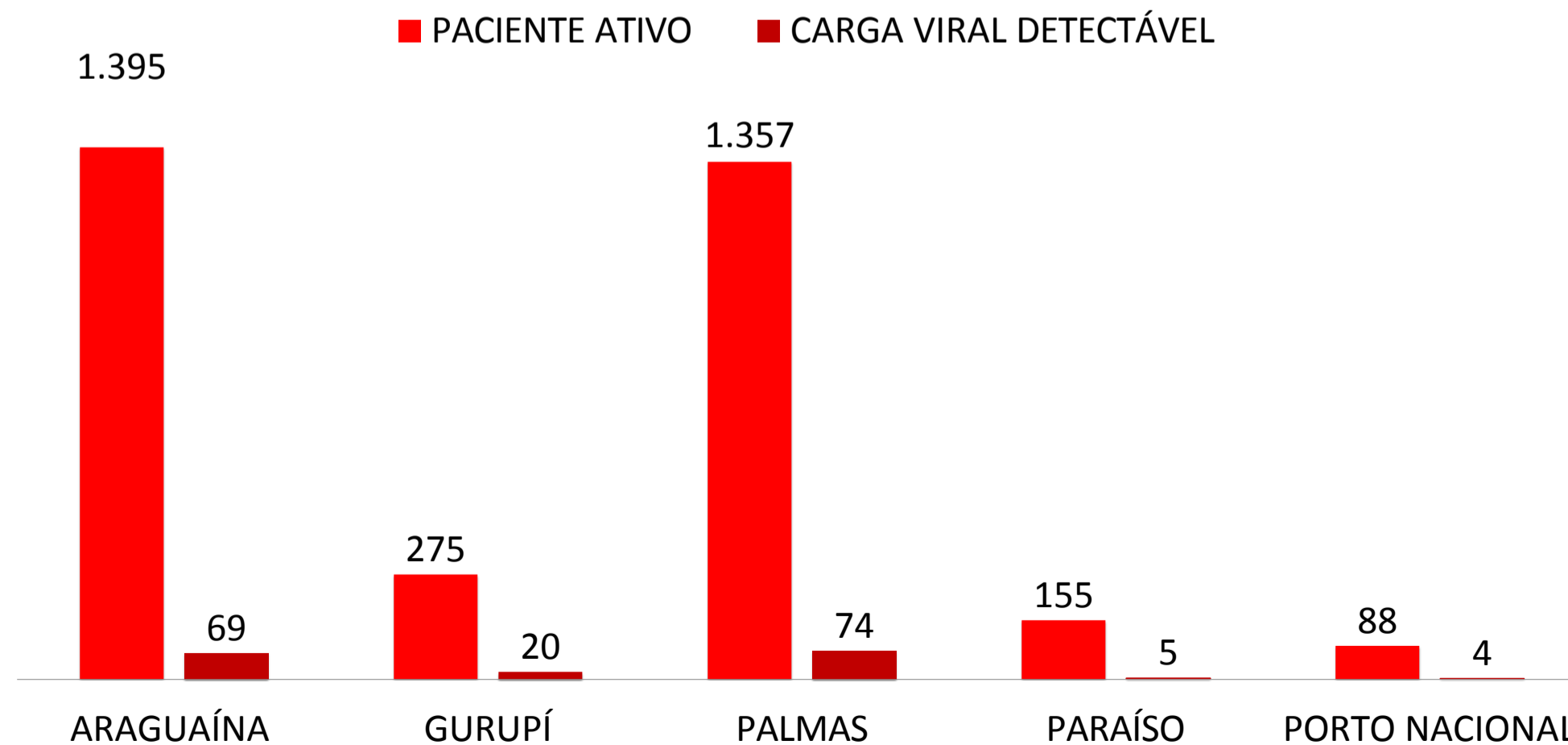

Fonte: SICLOM E SIMC (acesso: 18/05/2020) *APÓS 6 MESES DE INÍCIO DO ESQUEMA TERAPÊUTICO ATUAL



2020



INFORME EPIDEMIOLÓGICO DO TOCANTINS SÍFILIS

CASOS DE SÍFILIS ADQUIRIDA EM RESIDENTES NO TOCANTINS, JAN A ABR 2020*

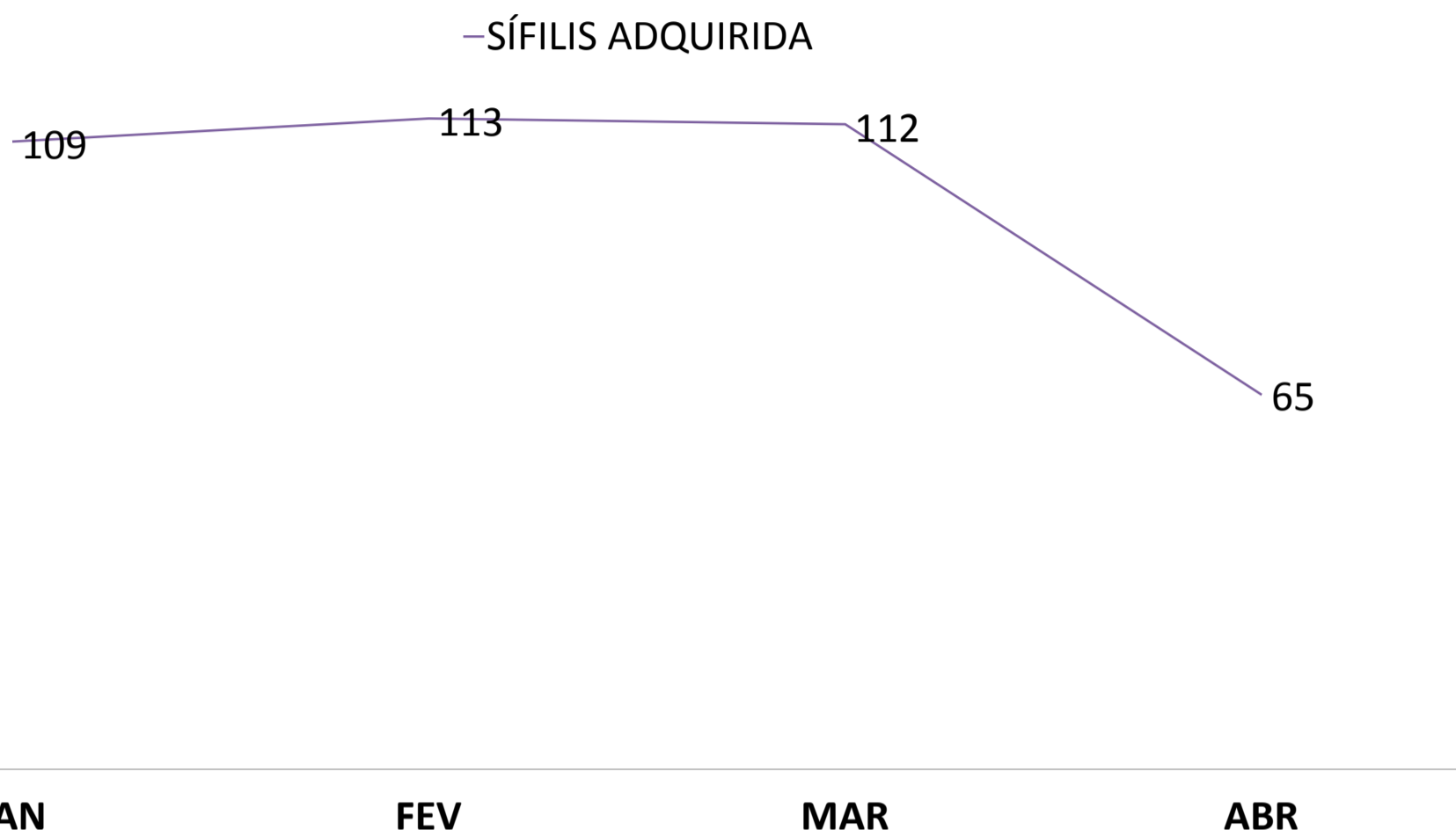

Fonte: SINAN (*Dados parciais janeiro a abril - acesso: 15/05/2020)

CASOS DE SÍFILIS EM GESTANTE E CONGÊNITA EM RESIDENTES NO TOCANTINS, JAN A ABR 2020*

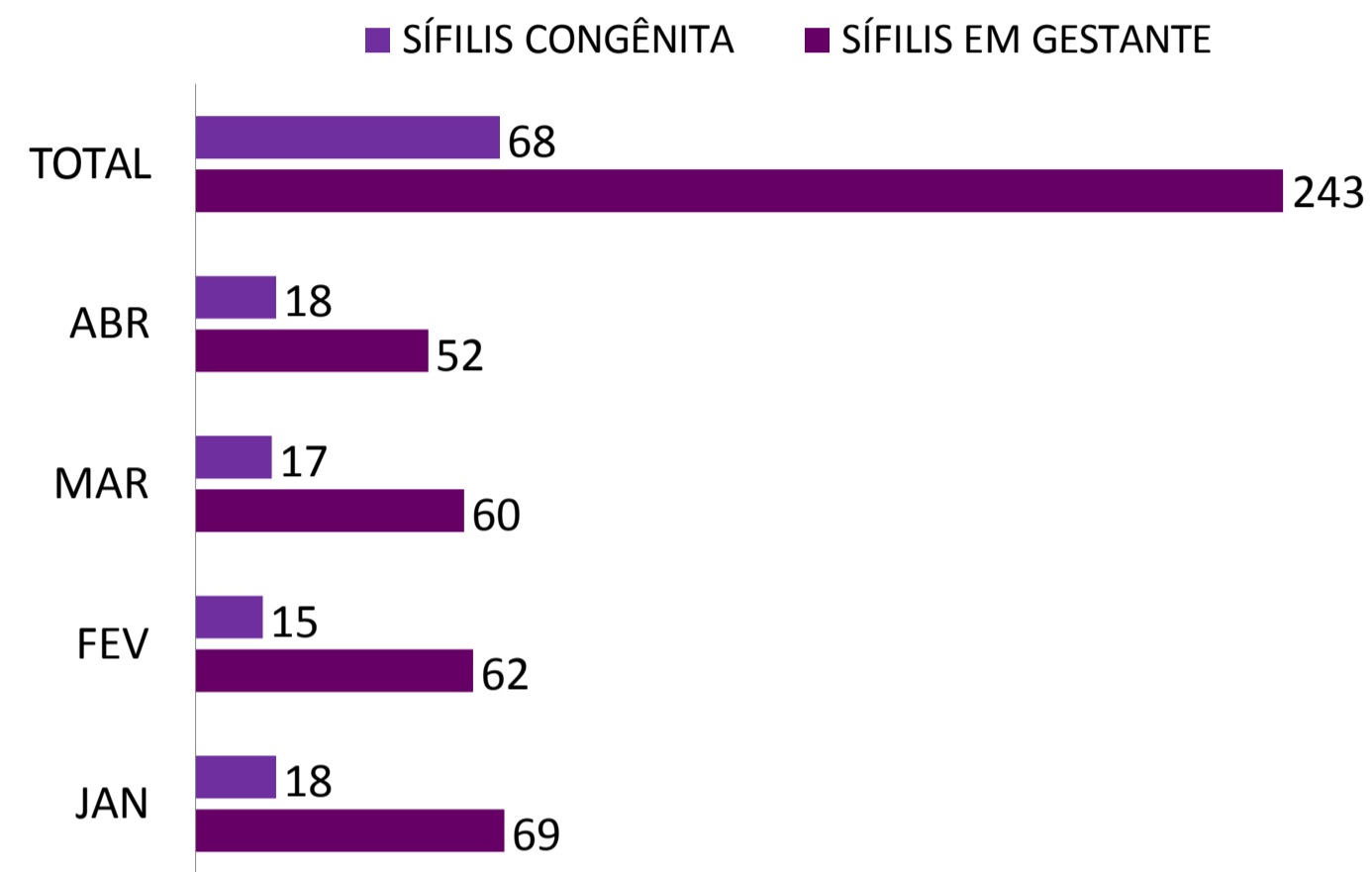

Fonte: SINAN (*Dados parciais janeiro a abril - acesso: 15/05/2020)

PROPORÇÃO DE SÍFILIS EM GESTANTES POR TRIMESTRE DE DIAGNÓSTICO, EM RESIDENTES NO TOCANTINS, JAN A ABR 2020*

■ JAN A ABR

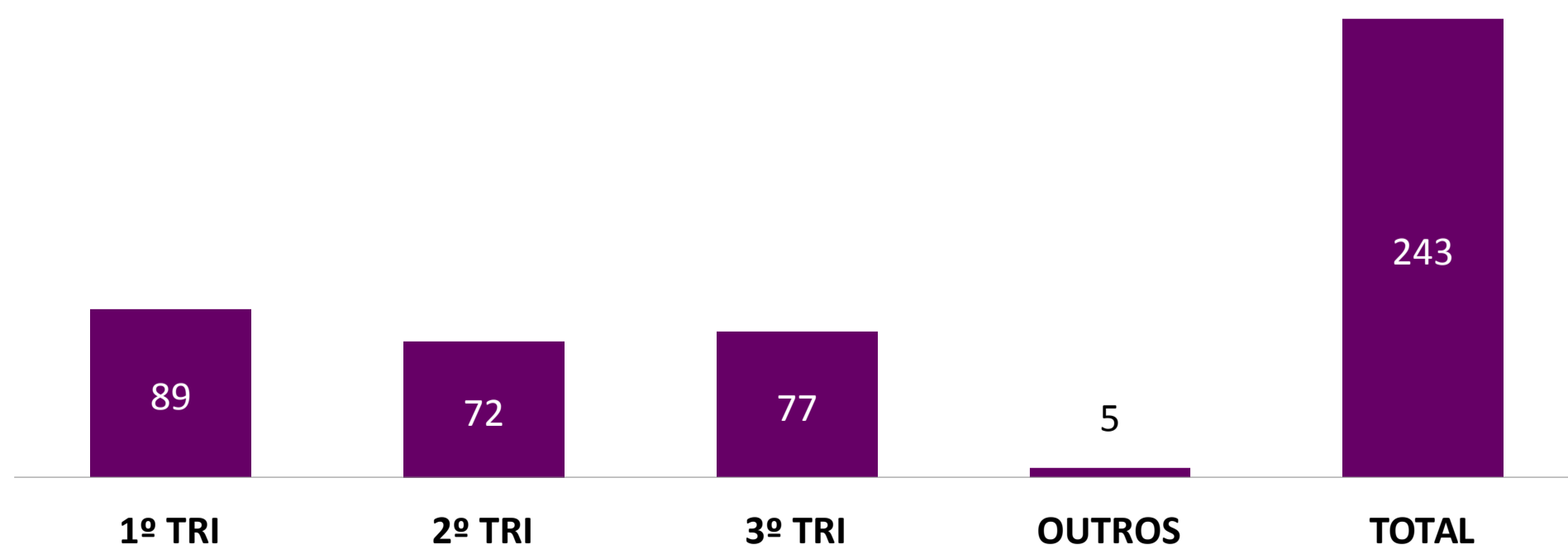

Fonte: SINAN (*Dados parciais janeiro a abril - acesso: 15/05/2020)

CASOS DE GESTANTES COM SÍFILIS SEGUNDO ESQUEMA DE TRATAMENTO PRESCRITO, RESIDENTES TOCANTINS, JAN A ABR 2020*

■ PENICILINA ■ OUTROS

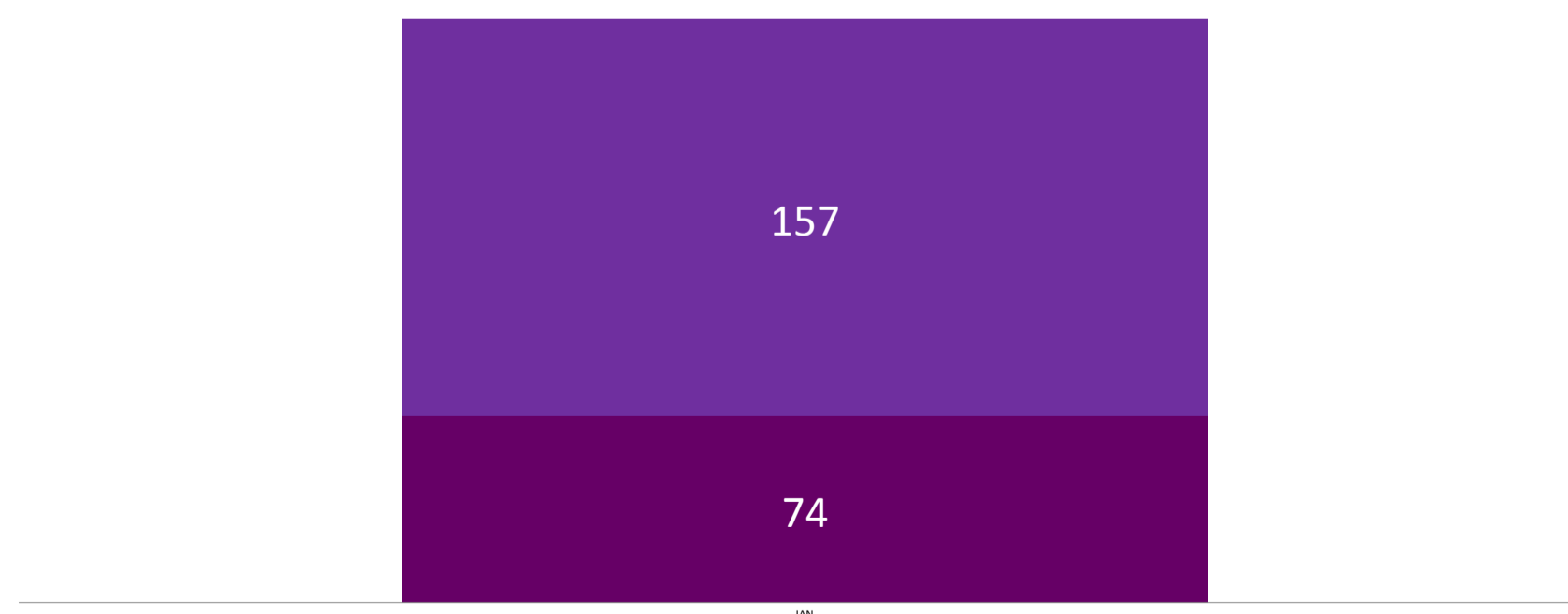

Fonte: SINAN (*Dados parciais janeiro a abril - acesso: 15/05/2020)



2020



GERÊNCIA DE DOENÇAS TRANSMISSÍVEIS ÁREA TÉCNICA DE IST/AIDS E HEPATITES VIRAIS

INFORME EPIDEMIOLÓGICO DO TOCANTINS HEPATITES VIRAIS

CASOS DE HEPATITES VIRAIS CONFIRMADOS, EM RESIDENTES NO TOCANTINS, JAN A ABR 2020*

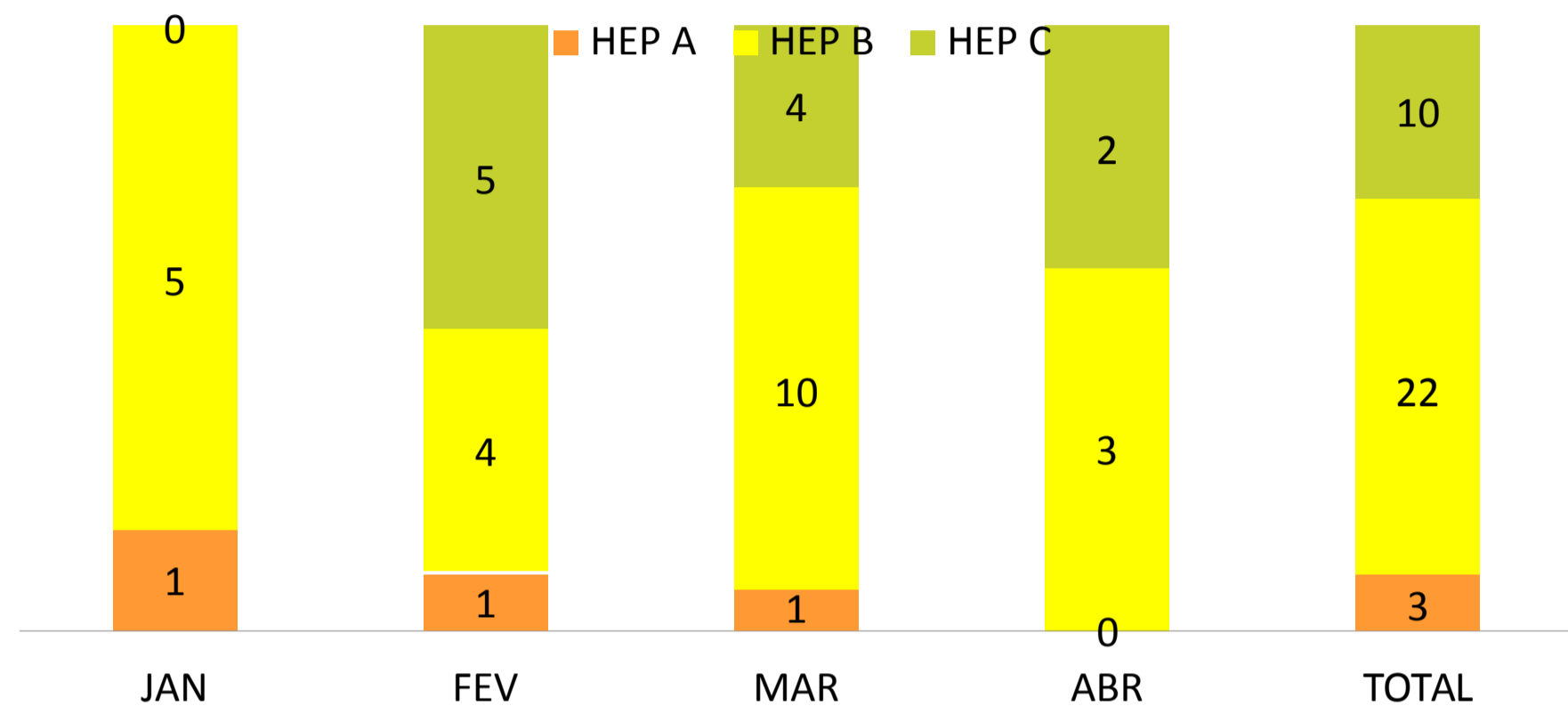

Fonte: SINAN – acesso: 18/05/2020

*Dados Parciais

CASOS DE HEPATITES B e C CONFIRMADOS EM GESTANTES, RESIDENTES NO TOCANTINS, JAN A ABR 2020*

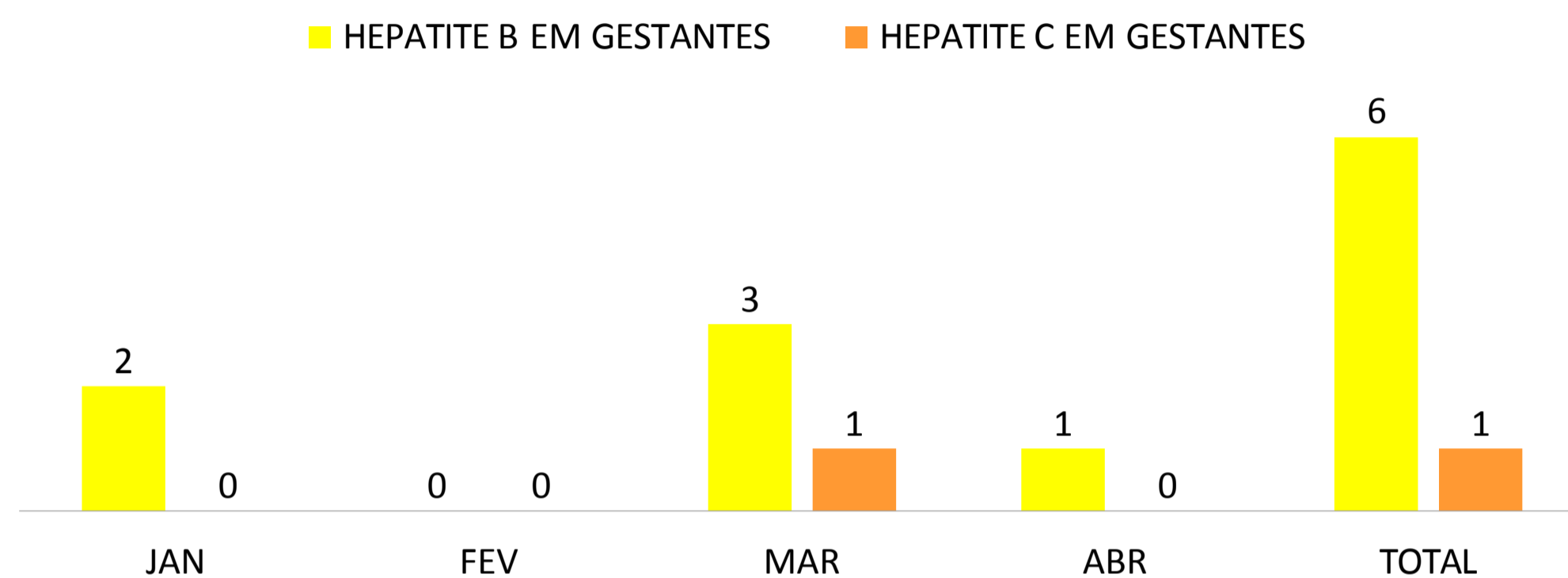

Fonte: SINAN – acesso: 18/05/2020

*Dados Parciais

CASOS DE PACIENTES HIV+ COINFECTADOS COM HEPATITES B E C CONFIRMADOS, RESIDENTES NO TOCANTINS, JAN A ABR 2020*

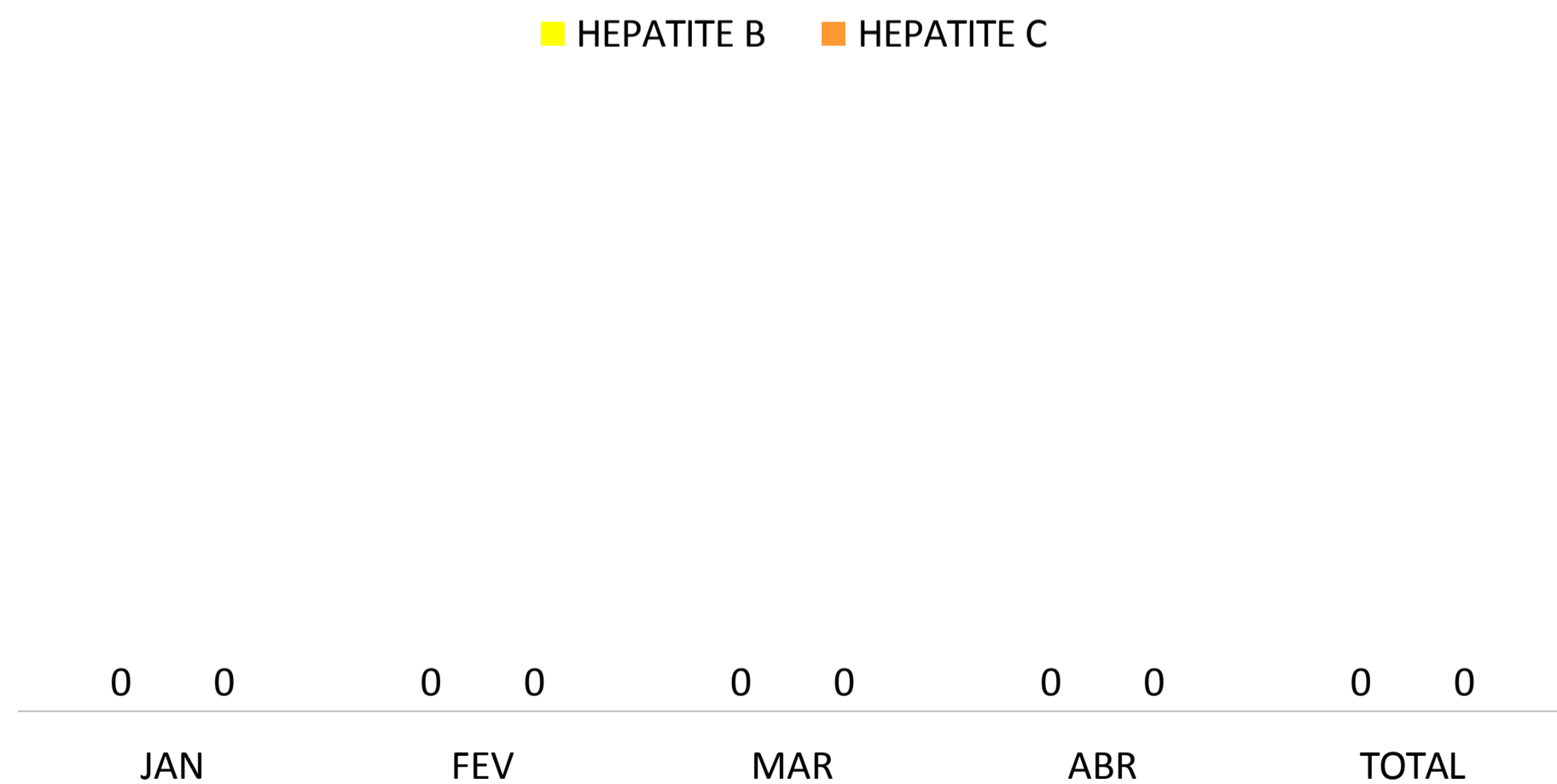

Fonte: SINAN – acesso: 18/05/2020

*Dados Parciais

DISTRIBUIÇÃO DE CASOS DE HEPATITE B NOTIFICADOS POR REGIÃO DE SAÚDE, RESIDENTES NO TOCANTINS, JAN A ABR 2020*

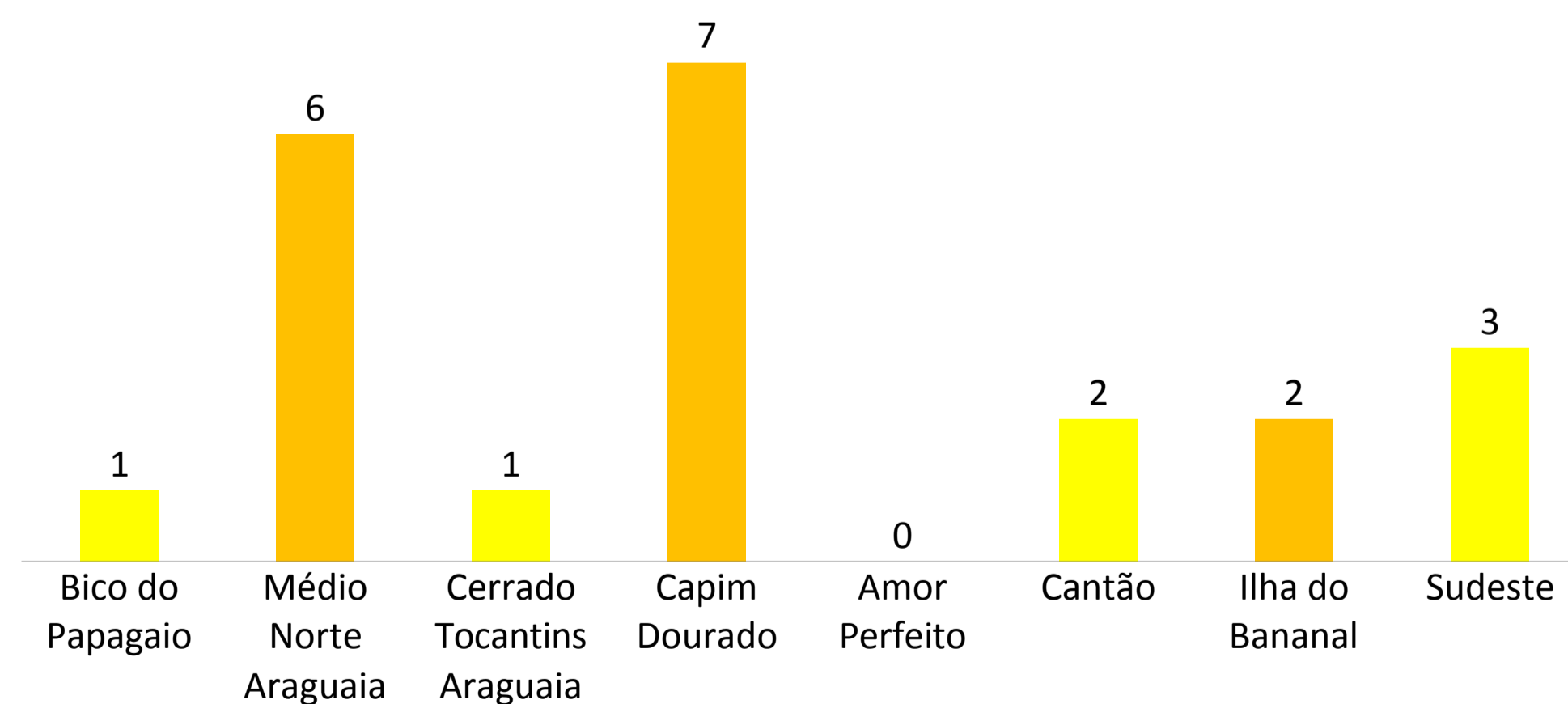

Fonte: SINAN – acesso: 18/05/2020

*Dados Parciais