

## NOTIFICAÇÕES PARA COVID-19

CASOS CONFIRMADOS

**145.374**

CASOS RECUPERADOS

**124.156**

CASOS ATIVOS  
(EM ISOLAMENTO DOMICILIAR OU HOSPITALAR)

**19.061**

ÓBITOS

**2.157**

CASOS NOTIFICADOS

**441.820**

HOSPITALIZAÇÃO COVID

**515**

LEITOS PÚBLICOS **317**

CLÍNICOS **165**

UTI COVID **152**

LEITOS PRIVADOS **198**

CLÍNICOS **110**

UTI COVID **88**

VACINÔMETRO

**151.544**

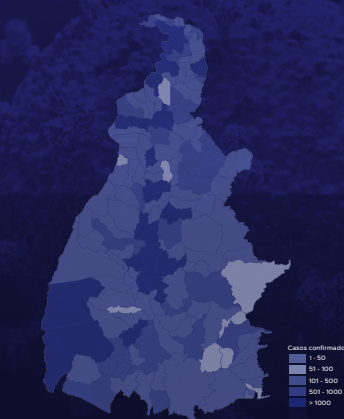

### 388º BOLETIM EPIDEMIOLÓGICO DE NOTIFICAÇÕES DA COVID-19 NO TOCANTINS

A Secretaria de Estado da Saúde (SES) informa que nesta quarta-feira, 07 de abril, foram contabilizados 872 novos casos confirmados para Covid-19. Deste total, foram registrados 155 nas últimas 24 horas e o restante por exames coletados em dias anteriores e que tiveram seus resultados liberados na data de ontem.

Desta forma, hoje o Tocantins registra um total de 441.820 pessoas notificadas com a Covid-19 e acumula 145.374 casos confirmados da doença. Destes, 124.156 pacientes estão recuperados e 19.061 estão ainda ativos (em isolamento domiciliar ou hospitalar), além de 2.157 óbitos.

**TABELA 1.** Distribuição dos novos casos confirmados para COVID-19, segundo município de residência, TOCANTINS.

MUNICÍPIO	TOTAL
PALMAS	135
ARAGUAÍNA	92
GURUPI	74
PARAÍSO DO TOCANTINS	69
ARAGUATINS	38
PORTO NACIONAL	38
AXIXÁ DO TOCANTINS	31
SÃO SEBASTIÃO DO TOCANTINS	26
CARIRI DO TOCANTINS	24
BURITI DO TOCANTINS	23
MIRANORTE	21
ITAGUATINS	20
ARAGUACEMA	17
PALMEIRÓPOLIS	14
TAGUATINGA	14
JUARINA	13
MIRACEMA DO TOCANTINS	11
AUGUSTINÓPOLIS	9
MONTE DO CARMO	9
SANTA ROSA DO TOCANTINS	9
TOCANTINÓPOLIS	9
COLINAS DO TOCANTINS	8
FORMOSO DO ARAGUAIA	8
LAGOA DA CONFUSÃO	8
TOCANTÍNIA	8
ANANÁS	7
BARROLÂNDIA	7
BERNARDO SAYÃO	7
DIVINÓPOLIS DO TOCANTINS	7
XAMBIOÁ	7
CRIXÁS DO TOCANTINS	5
ESPERANTINA	5
IPUEIRAS	5
LAJEADO	5
NATIVIDADE	4
PEDRO AFONSO	4
PONTE ALTA DO BOM JESUS	4
SÃO VALÉRIO	4
SÍTIO NOVO DO TOCANTINS	4
ABREULÂNDIA	3
ARAGUAÇU	3
COLMÉIA	3
MAURILÂNDIA DO TOCANTINS	3
MURICILÂNDIA	3

Fonte: Centro de Informações Estratégicas da Vigilância em Saúde – CIEVS/TO

MUNICÍPIO	TOTAL
PALMEIRAS DO TOCANTINS	3
PEQUIZEIRO	3
SUCUPIRA	3
ALIANÇA DO TOCANTINS	2
ALMAS	2
AURORA DO TOCANTINS	2
BREJINHO DE NAZARÉ	2
CARRASCO BONITO	2
ITACAJÁ	2
ITAPIRATINS	2
LAGOA DO TOCANTINS	2
MATEIROS	2
NOVA ROSALÂNDIA	2
NOVO JARDIM	2
PALMEIRANTE	2
PINDORAMA DO TOCANTINS	2
SILVANÓPOLIS	2
AGUIARNÓPOLIS	1
ALVORADA	1
ARAGOMINAS	1
ARAGUANÃ	1
ARRAIAS	1
BARRA DO OURO	1
DOIS IRMÃOS DO TOCANTINS	1
FILADÉLFIA	1
GOIATINS	1
LIZARDA	1
LUZINÓPOLIS	1
MARIANÓPOLIS DO TOCANTINS	1
NOVA OLINDA	1
PIUM	1
PORTO ALEGRE DO TOCANTINS	1
SANTA FÉ DO ARAGUAIA	1
SÃO MIGUEL DO TOCANTINS	1
<b>TOTAL</b>	<b>872</b>

**GRÁFICO 1. GRÁFICO 1.** Distribuição dos novos casos confirmados da COVID-19, segundo sexo, TOCANTINS.

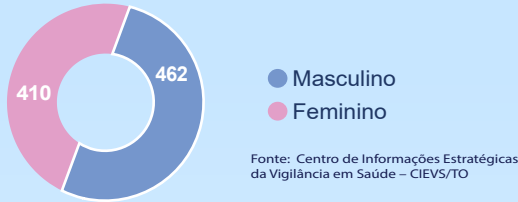

**GRÁFICO 2.** Distribuição dos novos casos confirmados da COVID-19, segundo Faixa Etária, TOCANTINS.

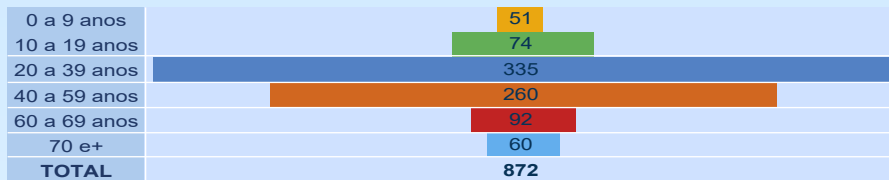

**GRÁFICO 3.** Perfil dos exames confirmados segundo tipo do teste, TOCANTINS.

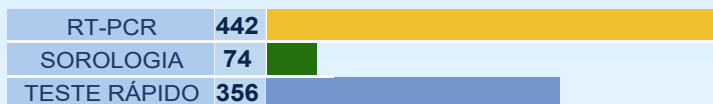

**IMAGEM 1.** Distribuição dos casos confirmados por Coronavírus segundo o município de residência.

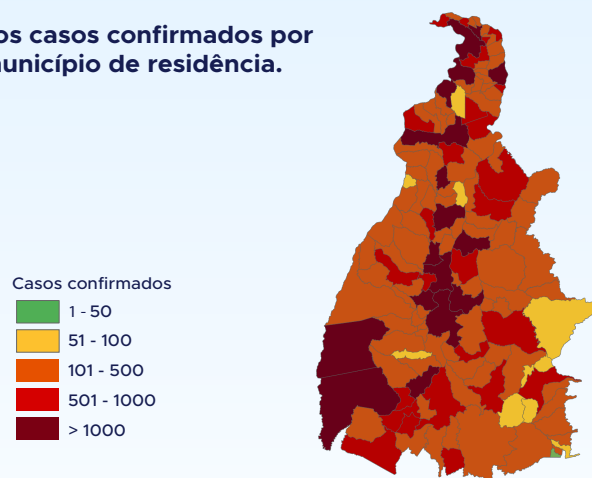

Fonte: Centro de Informações Estratégicas da Vigilância em Saúde – CIEVS/TO

## NOTIFICAÇÕES PARA COVID-19

**TABELA 2. Distribuição dos casos confirmados acumulados da COVID-19, segundo município de residência, TOCANTINS.**

MUNICÍPIO	TOTAL
PALMAS	36410
ARAGUAÍNA	24688
GURUPI	8878
PORTO NACIONAL	6866
PARAÍSO DO TOCANTINS	6054
COLINAS DO TOCANTINS	5714
GUARÁ	2381
MIRANORTE	1864
FORMOSO DO ARAGUAIA	1832
TOCANTINÓPOLIS	1747
XAMBIOÁ	1665
ARAGUATINS	1548
MIRACEMA DO TOCANTINS	1493
ANANÁS	1305
AUGUSTINÓPOLIS	1230
LAGOA DA CONFUSÃO	1209
PEDRO AFONSO	1059
ALVORADA	958
DIANÓPOLIS	919
AXIXÁ DO TOCANTINS	862
NATIVIDADE	799
GOIATINS	796
SILVANÓPOLIS	763
NOVA OLINDA	742
ARAGUAÇU	713
SÃO BENTO DO TOCANTINS	708
ITACAJÁ	666
WANDERLÂNDIA	666
CARIRI DO TOCANTINS	639
DIVINÓPOLIS DO TOCANTINS	636
SANTA FÉ DO ARAGUAIA	610
BARROLÂNDIA	602
PALMEIRÓPOLIS	591
PEIXE	578
COLMÉIA	576
PONTE ALTA DO TOCANTINS	574
TOCANTÍNIA	574
BURITI DO TOCANTINS	550
FIGUEIRÓPOLIS	545
BABACULÂNDIA	541

Fonte: Centro de Informações Estratégicas da Vigilância em Saúde – CIEVS/TO

MUNICÍPIO	TOTAL
SÃO MIGUEL DO TOCANTINS	528
ESPERANTINA	505
AGUIARNÓPOLIS	501
DARCINÓPOLIS	491
SÍTIO NOVO DO TOCANTINS	475
ALIANÇA DO TOCANTINS	471
PALMEIRAS DO TOCANTINS	467
FÁTIMA	461
SAMPAIO	458
PEQUIZEIRO	456
ARAGOMINAS	436
PALMEIRANTE	431
TAGUATINGA	417
ARAPOEMA	398
COMBINADO	390
ARRAIAS	382
SÃO SEBASTIÃO DO TOCANTINS	379
CASEARA	375
ITAGUATINS	373
CARRASCO BONITO	369
FILADÉLFIA	368
ARAGUACEMA	351
TABOÇÃO	344
NAZARÉ	342
MONTE DO CARMO	341
BERNARDO SAYÃO	314
CAMPOS LINDOS	310
NOVA ROSALÂNDIA	307
BREJINHO DE NAZARÉ	306
ITAPIRATINS	293
PARANÁ	289
PAU D'ARCO	281
APARECIDA DO RIO NEGRO	271
SÃO VALÉRIO	269
MARIANÓPOLIS DO TOCANTINS	266
PRESIDENTE KENNEDY	266
ITAPORÃ DO TOCANTINS	265
ARAGUANÁ	262
BANDEIRANTES DO TOCANTINS	260
PIUM	258

MUNICÍPIO	TOTAL
RIACHINHO	253
RIO DOS BOIS	251
PRAIA NORTE	247
COUTO MAGALHÃES	246
GOIANORTE	238
SANDOLÂNDIA	235
SANTA RITA DO TOCANTINS	234
CRISTALÂNDIA	231
RIO SONO	227
MURICILÂNDIA	225
DUERÉ	224
PINDORAMA DO TOCANTINS	219
ABREULÂNDIA	217
SANTA TEREZA DO TOCANTINS	206
ANGICO	199
TALISMÃ	199
DOIS IRMÃOS DO TOCANTINS	197
SANTA ROSA DO TOCANTINS	196
PONTE ALTA DO BOM JESUS	194
CARMOLÂNDIA	192
CENTENÁRIO	185
PUGMIL	183
SANTA MARIA DO TOCANTINS	180
LUZINÓPOLIS	177
ALMAS	176
RECURSOLÂNDIA	175
NOVO ACORDO	174
MAURILÂNDIA DO TOCANTINS	168
SUCUPIRA	163
NOVO JARDIM	157
JAÚ DO TOCANTINS	153

MUNICÍPIO	TOTAL
AURORA DO TOCANTINS	141
SANTA TEREZINHA DO TOCANTINS	135
SÃO SALVADOR DO TOCANTINS	135
TUPIRAMA	128
CHAPADA DA NATIVIDADE	121
LIZARDA	121
CACHOEIRINHA	116
BOM JESUS DO TOCANTINS	115
BARRA DO OURO	113
MONTE SANTO DO TOCANTINS	111
SÃO FÉLIX DO TOCANTINS	109
BRASILÂNDIA DO TOCANTINS	108
OLIVEIRA DE FÁTIMA	108
LAGOA DO TOCANTINS	107
CHAPADA DE AREIA	105
LAJEADO	105
IPUEIRAS	103
RIO DA CONCEIÇÃO	91
CRIXÁS DO TOCANTINS	86
PORTO ALEGRE DO TOCANTINS	84
JUARINA	83
CONCEIÇÃO DO TOCANTINS	76
LAVANDEIRA	75
PIRAQUÊ	75
MATEIROS	62
TAIPAS DO TOCANTINS	61
TUPIRATINS	54
NOVO ALEGRE	48
<b>TOTAL</b>	<b>145374</b>

## NOTIFICAÇÕES PARA COVID-19

**TABELA 3. Distribuição dos óbitos confirmados acumulados da COVID-19, segundo município de residência, TOCANTINS.**

MUNICÍPIO	TOTAL	MUNICÍPIO	TOTAL
PALMAS	395	COMBINADO	5
ARAGUAÍNA	322	COUTO MAGALHÃES	5
GURUPI	143	DARCINÓPOLIS	5
PORTO NACIONAL	131	DIVINÓPOLIS DO TOCANTINS	5
PARAÍSO DO TOCANTINS	101	DUERÉ	5
COLINAS DO TOCANTINS	78	FILADÉLFIA	5
GUARÁI	48	GOIANORTE	5
ARAGUATINS	43	LAGOA DO TOCANTINS	5
MIRANORTE	35	MONTE DO CARMO	5
FORMOSO DO ARAGUAIA	32	PALMEIRAS DO TOCANTINS	5
NOVA OLINDA	30	PARANÁ	5
TOCANTINÓPOLIS	30	PONTE ALTA DO BOM JESUS	5
MIRACEMA DO TOCANTINS	24	PRESIDENTE KENNEDY	5
ANANÁS	20	SANDOLÂNDIA	5
DIANÓPOLIS	20	SÍTIO NOVO DO TOCANTINS	5
XAMBIOÁ	20	ALMAS	4
AUGUSTINÓPOLIS	18	BABACULÂNDIA	4
PEDRO AFONSO	18	BANDEIRANTES DO TOCANTINS	4
COLMÉIA	17	TABOCÃO	4
SILVANÓPOLIS	17	PIUM	4
ARAGUAÇU	16	RIACHINHO	4
LAGOA DA CONFUSÃO	16	RIO DOS BOIS	4
ALIANÇA DO TOCANTINS	15	SANTA TEREZA DO TOCANTINS	4
ALVORADA	15	ANGICO	3
PALMEIRÓPOLIS	15	ARRAIAS	3
AXIXÁ DO TOCANTINS	14	BURITI DO TOCANTINS	3
DOIS IRMÃOS DO TOCANTINS	13	CAMPOS LINDOS	3
PEIXE	13	CARMOLÂNDIA	3
ARAGUANÃ	12	CARRASCO BONITO	3
ESPERANTINA	12	IPUEIRAS	3
SÃO MIGUEL DO TOCANTINS	12	LAJEADO	3
AGUIARNÓPOLIS	11	LIZARDA	3
TAGUATINGA	11	MONTE SANTO DO TOCANTINS	3
ARAGUACEMA	10	RECURSOLÂNDIA	3
BARROLÂNDIA	10	SAMPAIO	3
CARIRI DO TOCANTINS	10	SANTA ROSA DO TOCANTINS	3
NATIVIDADE	10	SANTA TEREZINHA DO TOCANTINS	3
FIGUEIRÓPOLIS	9	AURORA DO TOCANTINS	2
ITACAJÁ	9	CACHOEIRINHA	2
ITAGUATINS	9	CHAPADA DE AREIA	2
SANTA FÉ DO ARAGUAIA	9	JUARINA	2
ARAGOMINAS	8	LUZINÓPOLIS	2
CASEARA	8	MAURILÂNDIA DO TOCANTINS	2
GOIATINS	8	MURICILÂNDIA	2
JAÚ DO TOCANTINS	8	NOVO ACORDO	2
PEQUIZEIRO	8	NOVO ALEGRE	2
TOCANTÍNIA	8	RIO DA CONCEIÇÃO	2
WANDERLÂNDIA	8	RIO SONO	2
BREJINHO DE NAZARÉ	7	TALISMÃ	2
CONCEIÇÃO DO TOCANTINS	7	TUPIRAMA	2
CRISTALÂNDIA	7	BOM JESUS DO TOCANTINS	1
FÁTIMA	7	BRASILÂNDIA DO TOCANTINS	1
MARIANÓPOLIS DO TOCANTINS	7	CHAPADA DA NATIVIDADE	1
SÃO BENTO DO TOCANTINS	7	ITAPIRATINS	1
SÃO VALÉRIO	7	ITAPORÃ DO TOCANTINS	1
CENTENÁRIO	6	NOVO JARDIM	1
NAZARÉ	6	OLIVEIRA DE FÁTIMA	1
NOVA ROSALÂNDIA	6	PINDORAMA DO TOCANTINS	1
PALMEIRANTE	6	PIRAQUÊ	1
PAU D'ARCO	6	PORTO ALEGRE DO TOCANTINS	1
PONTE ALTA DO TOCANTINS	6	PUGMIL	1
PRAIA NORTE	6	SANTA MARIA DO TOCANTINS	1
ABREULÂNDIA	5	SANTA RITA DO TOCANTINS	1
APARECIDA DO RIO NEGRO	5	SÃO FÉLIX DO TOCANTINS	1
ARAPOEMA	5	SÃO SALVADOR DO TOCANTINS	1
BARRA DO OURO	5	SÃO SEBASTIÃO DO TOCANTINS	1
BERNARDO SAYÃO	5	TUPIRATINS	1
		<b>TOTAL</b>	<b>2157</b>

Fonte: Centro de Informações Estratégicas da Vigilância em Saúde – CIEVS/TO

### DETALHES DOS NOVOS ÓBITOS

1. Homem e 47 anos, residente em Araguaçu. Comorbidades: diabetes. Óbito dia 29/03/2021 no Hospital Regional de Araguaçu.
2. Homem de 32 anos, residente em Araguaçu. Comorbidades: não relatada. Óbito dia 31/03/2021 no Hospital Regional de Gurupi.

## NOTIFICAÇÕES PARA COVID-19

3. Mulher de 60 anos. Residente em Gurupi. Comorbidades: insuficiência renal aguda. Óbito dia 01/04/2021 no Hospital Regional de Gurupi.
4. Mulher de 44 anos, residente em Ipueiras. Comorbidades: obesidade. Óbito em 02/04/2021 no Hospital Geral de Palmas.
5. Homem de 60 anos, residente em Paraíso do Tocantins. Comorbidades: diabetes, doença cardiovascular crônica e doença hepática crônica. Óbito em 02/04/2021 no Hospital Geral de Palmas.
6. Mulher de 75 anos, residente em Gurupi. Comorbidades: doença pulmonar obstrutiva crônica. Óbito dia 04/04/2021 no Hospital Regional de Gurupi.
7. Homem de 60 anos, residente em Gurupi. Comorbidades: não relatado. Óbito dia 04/04/2021 no Hospital Regional de Gurupi.
8. Mulher de 63 anos, residente em Tocantinópolis. Comorbidades: não relatado. Óbito dia 02/04/2021 no Hospital Regional de Augustinópolis.
9. Homem de 59 anos, residente em Axiá do Tocantins. Óbito dia 03/04/2021 no Hospital Regional de Augustinópolis.
10. Homem de 83 anos, residente em Miracema do Tocantins. Comorbidades: doença renal crônica e diabetes. Óbito dia 01/04/2021 no Hospital Municipal de Araguaína.
11. Homem de 75 anos, residente em Araguaína. Comorbidades: diabetes e hipertensão. Óbito dia 04/04/2021 no Hospital Municipal de Araguaína.
12. Mulher de 63 anos, residente em Araguaína. Comorbidades: insuficiência renal aguda. Óbito dia 03/04/2021 no Hospital Municipal de Araguaína.
13. Homem de 53 anos, residente em Araguaína. Comorbidades: hipertensão. Óbito dia 01/04/2021 no Hospital Municipal de Araguaína.
14. Mulher de 81 anos. Residente em Araguaína. Comorbidades: diabetes e hipertensão. Óbito dia 31/03/2021 no Hospital Municipal de Araguaína.
15. Mulher de 31 anos, residente em Araguaína. Comorbidades: obesidade e hipertensão. Óbito dia 05/04/2021 no Hospital Dom Orione.
16. Homem de 55 anos, residente em Palmas. Comorbidades: tabagismo. Óbito dia 04/04/2021 no Hospital Municipal de Araguaína.
17. Homem de 87 anos, residente em Araguaína. Comorbidades: hipertensão. Óbito dia 31/03/2021 no Hospital Municipal de Araguaína.
18. Homem de 83 anos, residente em Lagoa do Tocantins. Comorbidades: hipertensão arterial sistêmica, acidente vascular encefálico e Arritmia. Óbito em 01/04/2021 na UPA Sul.
19. Homem de 62 anos, residente em Porto Nacional. Comorbidades: não relatado. Óbito em 01/04/2021 no Hospital Instituto Ortopédico.
20. Homem de 72 anos, residente em Miracema do Tocantins. Comorbidades: não relatado. Óbito em 01/04/2021 no Hospital Santa Thereza.
21. Homem de 53 anos, residente em Palmas. Comorbidades: hipertensão arterial sistêmica. Óbito em 01/04/2021 no Hospital Osvaldo Cruz.
22. Homem de 66 anos, residente em Lajeado. Comorbidades: não relatado. Óbito em 01/04/2021 no Hospital Geral de Palmas.
23. Mulher de 67 anos, residente em Miranorte. Comorbidades: doença cardíaca crônica e hipertensão arterial sistêmica. Óbito em 02/04/2021 no Hospital Santa Thereza.
24. Homem de 71 anos, residente em Paraíso do Tocantins. Comorbidades: insuficiência renal crônica. Óbito em 02/04/2021 no Hospital Geral de Palmas.

O DETALHAMENTO DOS CASOS ACUMULADOS PODEM SER ACESSADOS NO SITE DA SECRETARIA DA SAÚDE  
[integra.saude.to.gov.br/covid19](http://integra.saude.to.gov.br/covid19)

### OBSERVAÇÕES:

O Estado possui uma plataforma onde todos podem acompanhar os números da Covid-19 no Tocantins: <http://coronavirus.to.gov.br>

A Secretaria de Estado da Saúde (SES) esclarece que o banco de dados do Estado é dinâmico, em virtude do fechamento das investigações epidemiológicas, que alteram principalmente locais de residência dos casos positivos, trazendo modificações diárias no acumulado dos municípios e no total geral do Estado.

Os dados consolidados neste boletim são referentes às notificações recebidas no último dia, que podem abordar resultados diagnosticados em dias anteriores e notificados posteriormente ao Cievs Estadual. Para manter a credibilidade dos dados contabilizados, os gráficos apresentam a distribuição de novos casos de acordo com a data do diagnóstico e não sua notificação, por parte dos municípios. Em cada edição, o boletim apresenta a distribuição dos novos casos também por este critério.

Todas as informações que constam no boletim são provenientes dos sistemas oficiais do Ministério da Saúde alimentados pelos municípios:

**Sistema Gerenciador de Ambiente Laboratorial (GAL)** é o sistema utilizado pelos municípios para cadastro das mostras que serão encaminhadas ao Lacen para realização dos exames.

**E-SUS-VE** é a ferramenta de registro de notificação de casos suspeitos da Covid-19.

**SIVEP-Gripe**, é o Sistema de Informação da Vigilância Epidemiológica da Gripe, utilizado para notificação dos casos de Síndrome Respiratória Aguda Grave (SRAG) em unidades hospitalares e unidades de Pronto Atendimento (UPA).

**SIM** é o sistema de Informação sobre mortalidade, desenvolvido pelo Ministério da Saúde para unificação dos dados sobre óbitos no país.

Considerando o aumento recente de casos positivos que tem demandado tempo excessivo para confirmação de residências junto aos municípios, o Estado prevê o preenchimento correto de informações nas plataformas que serão utilizadas para consolidação dos boletins diários e a atualização da residência nos cartões SUS utilizado nos cadastros dos sistemas.

**O Estado não irá confirmar residências junto aos municípios, estes devem ficar atentos aos dados informados nos Boletins Epidemiológicos diários, nos sistemas de notificação e cadastros de exames no Lacen.**

Qualquer divergência deverá ser informada ao Cievs/COE do Estado que fará as correções nos próximos boletins.

Os dados contidos no boletim são consolidados com resultados de exames realizados no Lacen e notificações recebidas dos municípios até as 23:59h do último dia.